PERATURAN BUPATI BONDOWOSO NOMOR 21 TAHUN 2025

RENCANA KERJA PEMERINTAH DAERAH RKPD TAHUN 2026

KABUPATEN BONDOWOSO

BUKU 1

Pemerintah Kabupaten Bondowoso
bondowosokab.go.id

BUPATI BONDOWOSO
PROVINSI JAWA TIMUR

PERATURAN BUPATI BONDOWOSO
NOMOR 21 TAHUN 2025

TENTANG

RENCANA KERJA PEMERINTAH DAERAH
KABUPATEN BONDOWOSO TAHUN 2026

DENGAN RAHMAT TUHAN YANG MAHA ESA

BUPATI BONDOWOSO,

Menimbang : bahwa untuk melaksanakan ketentuan Pasal 104 ayat (1) Peraturan Menteri Dalam Negeri Nomor Nomor 86 Tahun 2017 tentang Tata Cara Perencanaan, Pengendalian, dan Evaluasi Pembangunan Daerah, Tata Cara Evaluasi Rancangan Peraturan Daerah tentang Rencana Pembangunan Jangka Panjang Daerah, dan Rencana Pembangunan Jangka Menengah Daerah serta Tata Cara Perubahan Rencana Pembangunan Jangka Panjang Daerah dan Rencana Pembangunan Jangka Menengah Daerah dan Rencana Kerja Pemerintah Daerah, perlu menetapkan Peraturan Bupati tentang Perubahan Rencana Kerja Pemerintah Daerah Kabupaten Bondowoso Tahun 2026;

Mengingat : 1. Undang-Undang Nomor 12 Tahun 1950 tentang Pembentukan Daerah-Daerah Kabupaten dan Lingkungan Propinsi Jawa Timur (Lembaran Negara Republik Indonesia Tahun 1965 Nomor 19, Tambahan Lembaran Negara Republik Indonesia Nomor 9) sebagaimana diubah dengan Undang-Undang Nomor 2 Tahun 1965 tentang Perubahan Batas Wilayah Kotapraja Surabaya dan Daerah Tingkat II Surabaya dengan Mengubah Undang-Undang Nomor 12 Tahun 1950 tentang Pembentukan Daerah-Daerah Kota Besar dalam Lingkungan Propinsi Jawa Timur, Jawa Tengah, Jawa Barat dan Daerah Istimewa Jogjakarta (Lembaran Negara Republik Indonesia Tahun 1965 Nomor 19, Tambahan Lembaran Negara Republik Indonesia Nomor 2730);

2.Undang-Undang...

2. Undang-Undang Nomor 17 Tahun 2003 tentang Keuangan Negara (Lembaran Negara Republik Indonesia Tahun 2003 Nomor 47, Tambahan Lembaran Negara Republik Indonesia Nomor 4286);
3. Undang-Undang Nomor 1 Tahun 2004 tentang Perbendaharaan Negara (Lembaran Negara Republik Indonesia Tahun 2004 Nomor 5, Tambahan Lembaran Negara Republik Indonesia Nomor 4389);
4. Undang-Undang Nomor 25 Tahun 2004 tentang Sistem Perencanaan Pembangunan Nasional (Lembaran Negara Republik Indonesia Tahun 2004 Nomor 104, Tambahan Lembaran Negara Republik Indonesia Nomor 4421);
5. Undang-Undang Nomor 6 Tahun 2014 tentang Desa (Lembaran Negara Republik Indonesia Tahun 2014 Nomor 7, Lembaran Negara Republik Indonesia Nomor 5495) sebagaimana telah diubah dengan Undang-Undang Nomor 3 Tahun 2024 tentang Perubahan Kedua Atas Undang-Undang Nomor 6 Tahun 2014 tentang Desa (Lembaran Negara Republik Indonesia Tahun 2024 Nomor 77, Lembaran Negara Republik Indonesia Nomor 6914);
6. Undang-Undang Nomor 23 Tahun 2014 tentang Pemerintahan Daerah (Lembaran Negara Republik Indonesia Tahun 2014 Nomor 244, Tambahan Lembaran Negara Republik Indonesia Nomor 5587) sebagaimana telah diubah beberapa kali terakhir dengan Undang-Undang Nomor 9 Tahun 2015 tentang Perubahan Kedua Atas Undang-Undang Nomor 23 Tahun 2014 tentang Pemerintahan Daerah (Lembaran Negara Republik Indonesia Tahun 2015 Nomor 58, Tambahan Lembaran Negara Republik Indonesia Nomor 5679);
7. Undang-Undang Nomor 1 Tahun 2022 tentang Hubungan Keuangan Antara Pemerintah Pusat dan Pemerintah Daerah (Lembaran Negara Republik Indonesia Tahun 2022 Nomor 64, Tambahan Lembaran Negara Republik Indonesia Nomor 6757);
8. Undang-Undang Nomor 12 Tahun 2023 tentang Provinsi Jawa Timur (Lembaran Negara Republik Indonesia Tahun 2023 Nomor 59);
9. Peraturan Pemerintah Nomor 20 Tahun 2004 tentang Penyusunan Rencana Kerja Pemerintah (Lembaran Negara Republik Indonesia Tahun 2004 Nomor 74, Tambahan Lembaran Negara Republik Indonesia Nomor 4405);

10.Peraturan...

10. Peraturan Pemerintah Nomor 6 Tahun 2008 tentang Pedoman Evaluasi Penyelenggaraan Pemerintah Daerah (Lembaran Negara Republik Indonesia Tahun 2008 Nomor 19, Tambahan Lembaran Negara Republik Indonesia Nomor 4815);
11. Peraturan Pemerintah Nomor 8 Tahun 2008 tentang Tahapan Tata Cara Penyusunan, Pengendalian, dan Evaluasi Pelaksanaan Rencana Pembangunan Daerah (Lembaran Negara Republik Indonesia Tahun 2008 Nomor 21, Tambahan Lembaran Negara Republik Indonesia Nomor 4817);
12. Peraturan Pemerintah Nomor 26 Tahun 2008 tentang Rencana Tata Ruang Wilayah Nasional sebagaimana telah diubah dengan Peraturan Pemerintah Nomor 13 Tahun 2017 tentang Perubahan atas Peraturan Pemerintah Nomor 26 Tahun 2008 tentang Rencana Tata Ruang Wilayah Nasional (Lembaran Negara Republik Indonesia Tahun 2017 Nomor 77, Tambahan Lembaran Negara Republik Indonesia Nomor 6042);
13. Peraturan Pemerintah Nomor 43 Tahun 2014 tentang Peraturan Pelaksanaan Undang-Undang Nomor 6 Tahun 2014 tentang Desa (Lembaran Negara Republik Indonesia Tahun 2014 Nomor 213, Tambahan Lembaran Negara Republik Indonesia Nomor 5539) sebagaimana telah diubah beberapa kali, terakhir dengan Peraturan Pemerintah Nomor 11 Tahun 2019 tentang Perubahan Kedua Atas Peraturan Pemerintah Nomor 43 Tahun 2014 tentang Peraturan Pelaksanaan Undang-Undang Nomor 6 Tahun 2014 tentang Desa (Lembaran Negara Republik Indonesia Tahun 2019 Nomor 41, Tambahan Lembaran Negara Republik Indonesia Nomor 6231);
14. Peraturan Pemerintah Nomor 60 Tahun 2014 tentang Dana Desa yang bersumber dari Anggaran Pendapatan dan Belanja Negara (Lembaran Negara Republik Indonesia Tahun 2014 Nomor 168, Tambahan (Lembaran Negara Republik Indonesia Nomor 5558) sebagaiman telah diubah beberapa kali, terakhir dengan Peraturan Pemerintah Nomor 8 Tahun 2016 tentang Perubahan Kedua Atas Peraturan Pemerintah Nomor 60 Tahun 2014 tentang Dana Desa yang bersumber dari Anggaran Pendapatan dan Belanja Negara (Lembaran Negara Republik Indonesia Tahun 2014 Nomor 57, Tambahan (Lembaran Negara Republik Indonesia Nomor 5864);

15.Peraturan...

15. Peraturan Pemerintah Nomor 18 Tahun 2016 tentang Perangkat Daerah sebagaimana telah diubah dengan Peraturan Pemerintah Nomor 72 Tahun 2019 tentang Perubahan atas Peraturan Pemerintah Nomor 18 Tahun 2016 tentang Perangkat Daerah (Lembaran Negara Republik Indonesia Tahun 2019 Nomor 187, Tambahan (Lembaran Negara Republik Indonesia Nomor 6402);
16. Peraturan Pemerintah Nomor 12 Tahun 2017 tentang Pembinaan dan Pengawasan Penyelenggaraan Pemerintahan Daerah (Lembaran Negara Republik Indonesia Tahun 2017 Nomor 73, Tambahan Lembaran Negara Republik Indonesia Nomor 6041);
17. Peraturan Pemerintah Nomor 2 Tahun 2018 tentang Standar Pelayanan Minimal (Lembaran Negara Republik Indonesia Tahun 2018 Nomor 2, Tambahan Lembaran Negara Republik Indonesia Nomor 6178);
18. Peraturan Pemerintah Nomor 12 Tahun 2019 tentang Pengelolaan Keuangan Daerah (Lembaran Negara Republik Indonesia Tahun 2019 Nomor 42, Tambahan Lembaran Negara Republik Indonesia Nomor 6322);
19. Peraturan Presiden Nomor 3 Tahun 2016 tentang Percepatan Pelaksanaan Proyek Strategis Nasional (Lembaran Negara Republik Indonesia Tahun 2016 Nomor 4);
20. Peraturan Presiden Nomor 111 Tahun 2022 tentang Pelaksanaan Pencapaian Tujuan Pembangunan Berkelanjutan (Lembaran Negara Republik Indonesia Tahun 2022 Nomor 180);
21. Peraturan Presiden Nomor 12 Tahun 2025 tentang Rencana Pembangunan Jangka Menengah Nasional Tahun 2025-2029 (Lembaran Negara Republik Indonesia Tahun 2025 Nomor 19);
22. Peraturan Menteri Dalam Negeri Nomor 86 Tahun 2017 tentang Tata Cara Perencanaan, Pengendalian dan Evaluasi Pembangunan Daerah, Tata Cara Evaluasi Rancangan Peraturan Daerah tentang Rencana Pembangunan Jangka Panjang Daerah dan Rencana Pembangunan Jangka Menengah Daerah, Serta Tata Cara Perubahan Rencana Pembangunan Jangka Panjang Daerah, Rencana Pembangunan Jangka Menengah Daerah, dan Rencana Kerja Pemerintah Daerah (Berita Negara Republik Indonesia Tahun 2017 Nomor 1312);
23. Peraturan Menteri Dalam Negeri Nomor 77 Tahun 2020 tentang Pedoman Teknis Pengelolaan Keuangan Daerah (Berita Negara Republik Indonesia Tahun 2020 Nomor 1781);

24.Peraturan...

24. Peraturan Menteri Dalam Negeri Nomor 59 Tahun 2021 tentang Penerapan Standar Pelayanan Minimal (Berita Negara Republik Indonesia Tahun 2021 Nomor 1419);
25. Peraturan Daerah Provinsi Jawa Timur Nomor 10 Tahun 2023 tentang Rencana Tata Ruang Wilayah Provinsi Jawa Timur Tahun 2023-2043 (Lembaran Daerah Provinsi Jawa Timur Tahun 2023 Nomor 6);
26. Peraturan Daerah Provinsi Jawa Timur Nomor 5 Tahun 2024 tentang Rencana Pembangunan Jangka Panjang Daerah (RPJPD) Provinsi Jawa Timur Tahun 2025-2045 (Lembaran Daerah Provinsi Jawa Timur Tahun 2024 Nomor 4 Seri D);
27. Peraturan Gubernur Jawa Timur Nomor 100 Tahun 2023 tentang Rencana Pembangunan Daerah Provinsi Jawa Timur Tahun 2025-2026 (Berita Daerah Provinsi Jawa Timur Tahun 2023 Nomor 100 Seri E);
28. Peraturan Gubernur Jawa Timur Nomor 18 Tahun 2025 tentang Rencana Kerja Pemerintah Daerah Provinsi Jawa Timur Tahun 2026 (Berita Daerah Provinsi Jawa Timur Tahun 2025 Nomor 18 Seri E;
29. Peraturan Daerah Kabupaten Bondowoso Nomor 7 Tahun 2016 tentang Pembentukan dan Susunan Perangkat Daerah Kabupaten Bondowoso sebagaimana telah beberapa kali diubah, terakhir dengan Peraturan Daerah Kabupaten Bondowoso Nomor 1 Tahun 2025 tentang Perubahan Kedua atas Peraturan Daerah Kabupaten Bondowoso Nomor 7 Tahun 2016 tentang Pembentukan dan Susunan Perangkat Daerah Kabupaten Bondowoso (Lembaran Daerah Kabupaten Bondowoso Tahun 2025 Nomor 1, Tambahan Lembaran Daerah Kabupaten Bondowoso Nomor 69);
30. Peraturan Daerah Kabupaten Bondowoso Nomor 1 Tahun 2023 tentang Pengelolaan Keuangan Daerah (Lembaran Daerah Kabupaten Bondowoso Tahun 2023 Nomor 1);
31. Peraturan Daerah Kabupaten Bondowoso Nomor 3 Tahun 2024 tentang Rencana Tata Ruang Wilayah (RTRW) Kabupaten Bondowoso Tahun 2024-2044 (Lembaran Daerah Kabupaten Bondowoso Tahun 2024 Nomor 3);
32. Peraturan Daerah Kabupaten Bondowoso Nomor 8 Tahun 2024 tentang Rencana Pembangunan Jangka Panjang Daerah Kabupaten Bondowoso Tahun 2025-2045 (Lembaran Daerah Kabupaten Bondowoso Tahun 2024 Nomor 8);

33.Peraturan...

33. Peraturan Daerah Kabupaten Bondowoso Nomor ..... Tahun 2025 tentang Rencana Pembangunan Jangka Menengah Daerah Tahun 2025-2045 (Lembaran Daerah Kabupaten Bondowoso Tahun 2025 Nomor ....);

MEMUTUSKAN :

Menetapkan : PERATURAN BUPATI TENTANG RENCANA KERJA PEMERINTAH DAERAH KABUPATEN BONDOWOSO TAHUN 2026.

Pasal 1

Dalam Peraturan Bupati ini yang dimaksud dengan:

1. Daerah adalah Kabupaten Bondowoso.
2. Pemerintah Daerah adalah Pemerintah Daerah Kabupaten Bondowoso
3. Bupati adalah Bupati Bondowoso.
4. Dewan Perwakilan Rakyat Daerah, yang selanjutnya disingkat DPRD adalah Dewan Perwakilan Rakyat Daerah Kabupaten Bondowoso.
5. Perangkat Daerah, adalah Perangkat Daerah di lingkungan Pemerintah Kabupaten Bondowoso.
6. Rencana Kerja Pemerintah Daerah Tahun 2026 yang selanjutnya disebut RKPD Tahun 2026 adalah Rencana Kerja Pemerintah Daerah Kabupaten Bondowoso Tahun 2026.
7. Anggaran Pendapatan dan Belanja Daerah, yang selanjutnya disingkat APBD, adalah Anggaran Pendapatan dan Belanja Daerah Kabupaten Bondowoso.
8. Prioritas dan Plafon Anggaran Sementara, yang selanjutnya disingkat PPAS, adalah rancangan program prioritas dan patokan batas maksimal anggaran yang diberikan kepada Perangkat Daerah untuk setiap program sebagai acuan dalam penyusunan Rencana Kerja dan Anggaran (RKA) Perangkat Daerah sebelum disepakati dengan DPRD.

Pasal 2

RKPD Tahun 2026 merupakan dokumen perencanaan pembangunan daerah Kabupaten Bondowoso yang berlaku mulai pada saat Peraturan Bupati ini diundangkan dan berakhir pada tanggal 31 Desember 2026.

Pasal 3...

Pasal 3

(1) Peraturan Bupati ini ditetapkan dengan maksud untuk:
a. menjabarkan arahan umum Rencana Pembangunan Jangka Panjang Daerah Tahun 2025-2029 disesuaikan dengan hasil kajian mengenai isu-isu strategis yang diperkirakan akan berdampak terhadap penyelenggaraan pemerintahan dan pembangunan Tahun 2026;
b. mengakomodasi pokok-pokok pikiran DPRD;
c. mengidentifikasi kebutuhan masyarakat dan merumuskannya menjadi prioritas pembangunan daerah;
d. mengidentifikasi perkiraan ketersediaan sumber daya dan dana pembangunan yang akan dijadikan sebagai salah satu kekuatan pembangunan;
e. memberikan arahan dan sekaligus tolok ukur keberhasilan pembangunan;

(2) Peraturan Bupati ini ditetapkan dengan tujuan:
a. tersedianya rumusan program strategis dalam skala prioritas dan merupakan indikasi program APBD Tahun Anggaran 2026;
b. tersedianya pedoman umum untuk menetapkan APBD Tahun Anggaran 2026, berdasarkan kesepakatan antara Pemerintah Daerah dengan DPRD yang mengacu pada visi, misi, tujuan, dan sasaran RKPD Tahun 2026 dalam Rencana Pembangunan Jangka Panjang Daerah (RPJPD) dan Rencana Pembangunan Pembangunan Daerah (RPD) dengan memperhatikan dan mempertimbangkan aspirasi masyarakat yang berkembang dan disampaikan melalui lembaga eksekutif dan lembaga legislatif;
c. tersedianya tolok ukur untuk mengevaluasi penilaian kinerja Pemerintah Daerah;
d. sebagai salah satu upaya untuk membangun komitmen bersama antara eksekutif dan legislatif terhadap program-program pembangunan daerah yang dibiayai melalui APBD Tahun 2026;
e. mendorong partisipasi masyarakat melalui kepastian kebijakan dalam pembangunan jangka pendek;
f. sebagai pedoman dan arah dalam penyusunan Rancangan APBD Tahun Anggaran 2026;
g. menjadi acuan bagi seluruh Perangkat Daerah dalam penyusunan Renja Perangkat Daerah;
h. menjadi pedoman dalam penyusunan Kebijakan Umum Anggaran (KUA), PPAS dan APBD Tahun Anggaran 2026;
i. menciptakan kepastian dan sinergitas perencanaan program kegiatan pembangunan antar wilayah, antar sektor pembangunan dan antar tingkat pemerintahan;

j.mewujudkan...

j. mewujudkan efisiensi dan efektivitas dalam perencanaan alokasi sumber daya dalam pembangunan;
k. mewujudkan pencapaian visi dan misi Daerah;
l. mewujudkan integrasi, sinkronisasi dan sinergitas Pembangunan
m. mewujudkan keterkaitan dan konsistensi antara perencanaan, penganggaran, pelaksanaan, pengendalian, dan pengawasan;
n. mengoptimalkan partisipasi masyarakat dan dunia usaha; dan
o. mencapai pemanfaatan sumber daya secara efisien, efektif, berkeadilan dan berkelanjutan.

Pasal 4

Dalam rangka menyusun Rancangan APBD sebagaimana dimaksud dalam Pasal 3 huruf h, maka:
a. Pemerintah Daerah menggunakan RKPD Tahun 2026 sebagai bahan pembahasan Kebijakan Umum dan PPAS Perubahan APBD Tahun 2026 di DPRD;
b. Perangkat Daerah menggunakan RKPD Tahun 2026 untuk menyusun program/kegiatan/sub kegiatan prioritas pada APBD.

Pasal 5

(1) RKPD Tahun 2026 sebagaimana dimaksud dalam Pasal 2 merupakan penjabaran dari Rencana Pembangunan Jangka Menengah Tahun 2025-2029.
(2) RKPD Tahun 2026 sebagaimana dimaksud pada ayat (1) disusun dengan sistematika penyusunan sebagai berikut:
    a. bab I berisi mengenai pendahuluan;
    b. bab II berisi gambaran umum kondisi daerah;
    c. bab III berisi mengenai kerangka ekonomi daerah dan keuangan daerah;
    d. bab IV berisi mengenai sasaran dan prioritas pembangunan daerah;
    e. bab V berisi mengenai rencana kerja dan pendanaan daerah;
    f. bab VI berisi mengenai kinerja penyelenggaraan pemerintahan daerah; dan
    g. bab VII berisi mengenai penutup.
(3) Uraian secara rinci RKPD Tahun 2026 sebagaimana dimaksud pada ayat (2) tercantum dalam Lampiran yang merupakan bagian tidak terpisahkan dari Peraturan Bupati ini.

Pasal 6...

Pasal 6

Peraturan Bupati ini mulai berlaku pada tanggal diundangkan.
Agar setiap orang mengetahuinya, memerintahkan pengundangan Peraturan Bupati ini dengan penempatannya dalam Berita Daerah Kabupaten Bondowoso.

Ditetapkan di Bondowoso
pada tanggal 13 Agustus 2025

BUPATI BONDOWOSO,

ABD. HAMID WAHID

Diundangkan di Bondowoso
pada tanggal 13 Agustus 2025

SEKRETARIS DAERAH KABUPATEN BONDOWOSO,

FATHUR ROZI

BERITA DAERAH KABUPATEN BONDOWOSO TAHUN 2025 NOMOR 21

BAB I
PENDAHULUAN

1.1. Latar Belakang

Penyusunan perencanaan pembangunan Daerah merupakan amanat Undang-Undang Nomor 25 Tahun 2004 tentang Sistem Perencanaan Pembangunan Nasional dan Undang-Undang Nomor 23 Tahun 2014 tentang Pemerintahan Daerah sebagai satu kesatuan pembangunan Nasional dalam rangka penyelenggaraan pemerintahan. Perencanaan Pembangunan Daerah adalah suatu proses untuk menentukan kebijakan masa depan, melalui urutan pilihan, yang melibatkan berbagai unsur pemangku kepentingan, guna pemanfaatan dan pengalokasian sumber daya yang ada dalam jangka waktu tertentu di Daerah. Perencanaan pembangunan daerah tersebut meliputi Rencana Pembangunan Jangka Panjang Daerah (RPJPD) untuk jangka waktu 20 tahun, Rencana Pembangunan Jangka Menengah Daerah (RPJMD) untuk jangka waktu 5 (lima) tahun dan Rencana Kerja Pembangunan Daerah (RKPD) untuk jangka waktu 1 (satu) tahun.

Berdasarkan Undang-undang Nomor 23 Tahun 2014, Rencana Kerja Pemerintah Daerah (RKPD) adalah dokumen perencanaan daerah untuk periode 1 (satu) tahun. Rencana Kerja Pemerintah Daerah (RKPD) merupakan penjabaran dan pelaksanaan dari Rencana Pembangunan Jangka Menengah Daerah (RPJMD) di tahun berkenaan, sehingga Arah Kebijakan rencana pembangunan jangka menengah di tahun berkenaan menjadi dasar penentuan tema pembangunan RKPD yang selanjutnya diselaraskan dengan tema Rencana Kerja Pemerintah di tahun berkenaan. Rencana Kerja Pemerintah Daerah (RKPD) memuat tema pembangunan yang dijabarkan ke dalam sasaran dan prioritas pembangunan.

Sebagaimana amanat Instruksi Menteri Dalam Negeri Nomor 2 Tahun 2025 tentang Pedoman Penyusunan Rencana Pembangunan Jangka Menengah Daerah dan Rencana Strategis Perangkat Daerah Tahun 2025-2029, RKPD Tahun 2026

disusun secara simultan terintegrasi Penyusunan Rencana Kerja Pemerintah Daerah (RKPD) Kabupaten Bondowoso Tahun 2026 dilaksanakan secara simultan dan terintegrasi dengan dokumen Rencana Pembangunan Jangka Menengah Daerah (RPJMD) Tahun 2025–2029. Hal ini merupakan bagian dari upaya penjaminan kesinambungan perencanaan pembangunan daerah, khususnya dalam mengawal pelaksanaan visi, misi, tujuan, dan sasaran kepala daerah terpilih dalam lima tahun ke depan.

Sebagai dokumen perencanaan tahunan, RKPD 2026 disusun dengan mengacu langsung pada arah kebijakan dan prioritas pembangunan jangka menengah yang telah ditetapkan dalam RPJMD 2025–2029. Integrasi tersebut mencerminkan sinkronisasi kebijakan pembangunan daerah secara vertikal dan horizontal, serta memperkuat peran RKPD dalam menjabarkan program, kegiatan, dan subkegiatan perangkat daerah yang selaras dengan strategi pembangunan jangka menengah.

Proses penyusunan dilakukan melalui tahapan yang sistematis, partisipatif, dan berbasis data, dimulai dari penyusunan rancangan awal RKPD yang memperhatikan hasil evaluasi kinerja pembangunan tahun sebelumnya, isu strategis yang berkembang, serta masukan dari pemangku kepentingan melalui forum konsultasi publik dan forum perangkat daerah. Penyusunan dokumen ini juga memperhatikan konsistensi dengan dokumen Rencana Kerja Pemerintah (RKP) Tahun 2026 dan arah kebijakan nasional serta Provinsi Jawa Timur.

Dalam bagian kelima dari Peraturan Menteri Dalam Negeri Republik Indonesia Nomor 86 Tahun 2017 Tentang Tata Cara Perencanaan, Pengendalian dan Evaluasi Pembangunan Daerah, Tata Cara Evaluasi Rancangan Peraturan Daerah Tentang Rencana Pembangunan Jangka Panjang Daerah dan Rencana Pembangunan Jangka Menengah Daerah, Serta Tata Cara Perubahan Rencana Pembangunan Jangka Panjang Daerah, Rencana Pembangunan Jangka Menengah Daerah, dan Rencana Kerja Pemerintah Daerah menyebutkan bahwa tata cara penyusunan dokumen RKPD meliputi:

(1) Persiapan penyusunan RKPD,

(2) Penyusunan rancangan awal RKPD,

(3) Penyusunan rancangan RKPD,

(4) Pelaksanaan Musrenbang RKPD,

(5) Perumusan rancangan akhir RKPD dan

(6) Penetapan RKPD.

Penyusunan RKPD dilakukan dalam rangka menjamin konsistensi dan sinkronisasi diantara perencanaan, penganggaran, pelaksanaan, dan pengawasan, serta merupakan bagian yang tidak terpisahkan dalam tahapan penyusunan Anggaran Pendapatan dan Belanja Daerah (APBD), Kebijakan Umum APBD (KUA), Prioritas dan Plafon Anggaran Sementara (PPAS), serta Rancangan Kerja dan Anggaran (RKA) Perangkat Daerah.

Secara empiris, RKPD Kabupaten Bondowoso Tahun 2026 disusun dengan menggunakan 5 (lima) pendekatan perencanaan sebagai berikut:

1. Pendekatan Teknokratis (strategis dan berbasis kinerja).
2. Pendekatan Demokratis dan Partisipatif,
3. Pendekatan Politis, dan
4. Pendekatan Top Down.
5. Pendekatan Bottom Up

Perencanaan Teknokratis dalam hal ini dilakukan dengan menggunakan metode dan kerangka berpikir ilmiah, yang merupakan suatu proses pemikiran strategis. Pendekatan ini tercermin dari:

a. Evaluasi menyeluruh tentang kinerja pembangunan tahun lalu;
b. Rumusan status, kedudukan kinerja penyelenggaraan urusan pemerintahan wajib yang berkaitan dengan pelayanan dasar, urusan pemerintahan wajib yang tidak berkaitan dengan pelayanan dasar, urusan pemerintahan pilihan, unsur pendukung urusan pemerintahan, unsur penunjang urusan pemerintahan, unsur

pengawasan urusan pemerintahan,unsur kewilayahan dan unsur pemeintahan umum;

c. Rumusan peluang dan tantangan ke depan yang mempengaruhi penyusunan RKPD;
d. Rumusan tujuan, strategi, dan kebijakan pembangunan;
e. Pertimbangan atas kendala ketersediaan sumberdaya dan dana (kendala fiskal daerah);
f. Rumusan dan prioritas program dan kegiatan Perangkat Daerah berbasis kinerja;
g. Tolok ukur dan target kinerja capaian program dan kegiatan;
h. Prakiraan maju pendanaan program dan kegiatan untuk satu tahun berikutnya;
i. Kejelasan siapa yang bertanggungjawab untuk mencapai tujuan, sasaran dan hasil, serta waktu penyelesaian, termasuk review kemajuan pencapaian sasaran.

Melalui pendekatan ini rencana yang disusun mencerminkan adanya kerangka pikir komprehensif dan terpadu, serta dapat dipertanggungjawabkan secara akademis.

Pendekatan demokratis dan partisipatif, maksudnya adalah bahwa peran serta berbagai pihak yang berkepentingan terhadap pembangunan diarahkan agar diperoleh gambaran aspirasinya serta dapat menciptakan rasa memiliki. Pendekatan demokratis dan partisipatif diwujudkan dalam RKPD berupa:

a. Identifikasi pemangku kepentingan yang relevan untuk dilibatkan dalam proses pengambilan keputusan di setiap tahapan penyusunan RKPD;
b. Kesetaraan antara para pemangku kepentingan dari unsur pemerintah dan non pemerintah dalam pengambilan keputusan;
c. Transparasi dan akuntabilitas dalam proses perencanaan;
d. Keterwakilan yang memadai dari seluruh segmen masyarakat, terutama kaum perempuan dan kelompok marjinal;
e. Rasa memiliki masyarakat terhadap RKPD;
f. Pelibatan media;
g. Pelaksanaan Musrenbang RKPD yang berkualitas dari segi penerapan perencanaan partisipatif; serta

h. Konsensus atau kesepakatan pada semua tahapan penting dalam pengambilan keputusan, seperti perumusan prioritas isu dan permasalahan, perumusan tujuan, strategi, dan kebijakan serta prioritas program.

Pendekatan Politis dalam penyusunan RKPD ini maksudnya adalah bahwa perencanaan yang disusun berdasarkan arahan umum RPJPD Kabupaten Bondowoso Tahun 2025-2045 yang merupakan bentuk konsekuensi politik yang harus dilakukan oleh Kepala Daerah terpilih. Pendekatan politis tercermin pada RKPD berupa :

a. Rapat Koordinasi Kepala Daerah dengan kepala Perangkat Daerah membahas hal-hal strategis yang berkembang baik dari aspek politik, ekonomi dan sosial budaya masyarakat yang dapat berpengaruh pada penyelenggaraan pemerintahan dan pembangunan tahun 2026;
b. Keterlibatan aktif DPRD dalam Musrenbang Kecamatan dan Musrenbang Kabupaten/RKPD termasuk sinergitas hasil jaring aspirasi masyarakat oleh DPRD;
c. Kedudukan RKPD sebagai Peraturan Bupati mengikat semua pihak untuk menjadikan RKPD sebagai acuan dalam penyusunan seluruh dokumen perencanaan termasuk RAPBD.

Pendekatan *Top Down*, maksudnya adalah bahwa perencanaan dilaksanakan menurut jenjang pemerintahan yang kemudian diselaraskan melalui penyelenggaraan musyawarah perencanaan pembangunan dan rapat koordinasi/ rapat kerja, mulai dari tingkat nasional, provinsi dan kabupaten. Pendekatan perencanaan ini tercermin pada RKPD berupa adanya:

a. Sinergi dengan RKPD dan RENJA Perangkat Daerah Provinsi Jawa Timur, RKP dan Renja Kementerian/Lembaga;
b. Kesesuaian Sasaran Pokok dan Arah Kebijakan RPJPD Kabupaten Bondowoso sampai dengan tahun 2026;
c. Konsistensi dengan RTRW Daerah;
d. Penanganan masalah dengan pendekatan holistik dan pendekatan sistem;

e. Sinergi dan komitmen pemerintah terhadap tujuan-tujuan pembangunan global seperti Sustainable Development Goals (SDGs), pemenuhan Hak Asasi Manusia, pemenuhan Standar Pelayanan Minimal (SPM), dan sebagainya.

Sedangkan pendekatan *Bottom Up* artinya adalah Perencanaan ini dilaksanakan menurut jenjang pemerintahan yang diselaraskan melalui penyelenggaraan musyawarah perencanaan pembangunan, mulai dari tingkat desa/kelurahan, tingkat kecamatan dan tingkat kabupaten. Pendekatan perencanaan ini tercermin dari adanya:

a. Penjaringan aspirasi dan kebutuhan masyarakat untuk melihat konsistensi dengan Tujuan dan Sasaran Pembangunan Kabupaten Bondowoso Tahun 2026;
b. Memperhatikan hasil proses Musrenbang dan kesepakatan dengan masyarakat tentang prioritas pembangunan daerah.
c. Mempertimbangkan hasil Forum Perangkat Daerah.

Selain kelima pendekatan diatas, perencanaan pembangunan di Kabupaten Bondowoso juga menggunakan pendekatan dengan orientasi subtantif Holistik-Tematik, Integratif dan Spasial.

1. Pendekatan Orientasi ini sesuai dengan arahan Nasional dan Provinsi dalam perencanaan pembangunan.
2. Pendekatan Holistik-Tematik mencakup penanganan secara menyeluruh dan terfokus pada kegiatan yang relevan dengan pencapaian tujuan program prioritas. Dalam pendekatan ini, sangat penting untuk koordinasi dari Perangkat Daerah terkait.
3. Pendekatan integratif menggambarkan keterpaduan seluruh program dan kegiatan yang saling memperkuat dan selaras dalam mencapai sasaran prioritas daerah.
4. Pendekatan spasial mengisyaratkan bahwa kegiatan prioritas direncanakan berdasarkan data dan informasi yang baik serta lokasi yang jelas sehingga memudahkan proses integrasi dan pemantauan kegiatan di lapangan.

Dalam penyusunan RKPD, *stakeholder* turut berperan serta melalui Forum Konsultasi Publik yang dilaksanakan guna untuk menghimpun masukan atau harapan para pemangku kepentingan dalam rumusan prioritas dan sasaran pembangunan tahun, rancangan program, kegiatan, pagu indikatif, indikator dan target kinerja serta lokasi dan pemangku kepentingan yang relevan sebagai penerima manfaat.

Selain Forum Konsultasi Publik keterlibatan *stakeholder* juga dilakukan pada Forum Musyawarah Perencanaan Pembangunan (Musrenbang). Musrenbang secara partisipatif dilakukan mulai dari Musrenbang RKPD di Kecamatan yang bertujuan untuk penajaman, penyelarasan, klarifikasi dan kesepakatan usulan rencana kegiatan pembangunan desa/kelurahan, yang diintegrasikan dengan prioritas pembangunan Daerah di wilayah kecamatan, forum Lintas Perangkat Daerah dan selanjutnya diformulasikan melalui forum Musrenbang RKPD di tingkat Kabupaten.

1.2. Dasar Hukum Penyusunan

Penyusunan RKPD Kabupaten Bondowoso Tahun 2026 ini mengacu pada peraturan Perundang-Undangan yang meliputi:

1. Undang-Undang Nomor 17 Tahun 2003 tentang Keuangan Negara;
2. Undang-Undang Nomor 1 Tahun 2004 tentang Perbendaharaan Negara;
3. Undang-Undang Nomor 25 Tahun 2004 tentang Sistem Perencanaan Pembangunan Nasional;
4. Undang-Undang Nomor 6 tahun 2014 tentang Desa sebagaimana telah diubah dengan Undang-Undang Nomor 3 Tahun 2024 tentang Perubahan Kedua atas Undnag-Undang Nomor 6 Tahun 2014 tentang Desa;
5. Undang-Undang Nomor 23 Tahun 2014 tentang Pemerintahan Daerah sebagaimana telah beberapa kali diubah terakhir dengan Undang-Undang Nomor 9 Tahun 2015 tentang Perubahan Kedua Atas Undang-Undang Nomor 23 Tahun 2014 tentang Pemerintahan Daerah;
6. Undang-Undang Nomor 1 Tahun 2022 tentang Hubungan Keuangan antara Pemerintah Pusat dan Pemerintah Daerah;

7. Undang-Undang Nomor 6 Tahun 2023 tentang Penetapan Peraturan Pemerintah Pengganti Undang-Undang Nomor 2 Tahun 2022 tentang Cipta Kerja menjadi Undang-Undang;
8. Undang-Undang Nomor 12 Tahun 2023 tentang Provinsi Jawa Timur;
9. Peraturan Pemerintah Nomor 8 Tahun 2008 tentang Tahapan Tata Cara Penyusunan, Pengendalian, dan Evaluasi Pelaksanaan Rencana Pembangunan Daerah;
10. Peraturan Pemerintah Nomor 26 Tahun 2008 tentang Rencana Tata Ruang Wilayah Nasional sebagaimana telah diubah dengan Peraturan Pemerintah Nomor 13 Tahun 2017 tentang Perubahan atas Peraturan Pemerintah Nomor 26 Tahun 2008 tentang Rencana Tata Ruang Wilayah Nasional;
11. Peraturan Pemerintah Nomor 43 Tahun 2014 tentang Peraturan Pelaksanaan Undang-Undang Nomor 6 Tahun 2014 tentang Desa;
12. Peraturan Pemerintah Nomor 60 Tahun 2014 tentang Dana Desa yang bersumber dari Anggaran Pendapatan dan Belanja Negara sebagaimana telah diubah beberapa kali, terakhir Peraturan Pemerintah Nomor 8 Tahun 2016 tentag Perubahan Kedua atas Peraturan Pemerintah Nomor 60 Tahun 2014 tentang Dana Desa yang bersumber dari Anggaran Pendapatan dan Belanja Negara ;
13. Peraturan Pemerintah Nomor 18 Tahun 2016 tentang Perangkat Daerah sebagaimana telah diubah dengan Peraturan Pemerintah Nomor 72 Tahun 2019 tentang Perubahan atas Peraturan Pemerintah Nomor 18 Tahun 2016 tentang Perangkat Daerah;
14. Peraturan Pemerintah Nomor 12 Tahun 2017 tentang Pembinaan dan Pengawasan Penyelenggaraan Pemerintahan Daerah;
15. Peraturan Pemerintah Nomor 2 Tahun 2018 tentang Standar Pelayanan Minimal;
16. Peraturan Pemerintah Nomor 12 Tahun 2019 tentang Pengelolaan Keuangan Daerah;
17. Peraturan Presiden Nomor 87 Tahun 2014 tentang Peraturan Pelaksanaan Undang-Undang Nomor 12 Tahun 2011 tentang Pembentukan Peraturan Perundang-undangan;

18. Peraturan Presiden Nomor 3 Tahun 2016 tentang Percepatan Pelaksanaan Proyek Strategis Nasional;
19. Peraturan Presiden Nomor 80 Tahun 2019 tentang Percepatan Pembangunan Ekonomi di Kawasan Gresik – Bangkalan - Mojokerto – Surabaya- Sidoarjo – Lamongan, Kawasan Bromo – Tengger – Semeru, Serta Kawasan Selingkar Wilis dan Lintas Selatan;
20. Peraturan Presiden Nomor 111 Tahun 2022 tentang Pelaksanaan Pencapaian Tujuan Pembangunan Berkelanjutan;
21. Peraturan Presiden Nomor 12 Tahun 2025 tentang Rencana Pembangunan Jangka Menengah Nasional Tahun 2025-2029;
22. Instruksi Presiden Nomor 9 Tahun 2000 tentang Pengarustamaan Gender dalam Pembangunan Nasional;
23. Instruksi Presiden Nomor 4 Tahun 2022 tentang Percepatan Penghapusan Kemiskinan Ekstrem;
24. Peraturan Menteri Dalam Negeri Nomor 86 Tahun 2017 tentang Tata Cara Perencanaan, Pengendalian dan Evaluasi Pembangunan Daerah, Tata Cara Evaluasi Rancangan Peraturan Daerah Tentang Rencana Pembangunan Jangka Panjang Daerah dan Rencana Pembangunan Jangka Menengah Daerah, Serta Tata Cara Perubahan Rencana Pembangunan Jangka Panjang Daerah, Rencana Pembangunan Jangka Menengah Daerah, Dan Rencana Kerja Pemerintah Daerah;
25. Peraturan Menteri Dalam Negeri Nomor 77 Tahun 2020 tentang Pedoman Teknis Pengelolaan Keuangan Daerah;
26. Peraturan Menteri Dalam Negeri Nomor 59 Tahun 2021 tentang Penerapan Standar Pelayanan Minimal;
27. Peraturan Menteri Perencanaan Pembangunan Nasional/ Kepala Badan Perencanaan Pembangunan Nasional Nomor 3 Tahun 2025 tentang Rancangan Rencana Kerja Pemerintah Tahun 2026;
28. Peraturan Menteri Dalam Negeri Nomor 10 Tahun 2025 tentang Pedoman Penyusunan Rencana Kerja Pemerintah Daerah Tahun 2026;

29. Instruksi Menteri Dalam Negeri Nomor 2 Tahun 2025 tentang Pedoman Penyusunan Rencana Pembangunan Jangka Menengah Daerah dan Rencana Strategis Perangkat Daerah Tahun 2025-2029;
30. Peraturan Daerah Provinsi Jawa Timur Nomor 10 Tahun 2023 tentang Rencana Tata Ruang Wilayah Provinsi Jawa Timur Tahun 2023-2043;
31. Peraturan Daerah Provinsi Jawa Timur Nomor 5 Tahun 2024 tentang Rencana Pembangunan Jangka Panjang Daerah (RPJPD) Provinsi Jawa Timur Tahun 2025-2045;
32. Peraturan Daerah Provinsi Jawa Timur Nomor …. Tahun 2025 tentang Rencana Pembangunan Jangka Menengah Daerah (RPJMD) Provinsi Jawa Timur Tahun 2025-2029;
33. Peraturan Gubernur Jawa Timur Nomor … Tahun 2025 tentang Rencana Kerja Pemerintah Daerah Provinsi Jawa Timur Tahun 2026;
34. Peraturan Daerah Kabupaten Bondowoso Nomor 7 Tahun 2016 tentang Pembentukan dan Susunan Perangkat Daerah Kabupaten Bondowoso sebagaimana telah diubah dengan Peraturan Daerah Kabupaten Bondowoso Nomor 7 Tahun 2021 tentang Perubahan atas Peraturan Daerah Kabupaten Bondowoso Nomor 7 Tahun 2016 tentang Pembentukan dan Susunan Perangkat Daerah Kabupaten Bondowoso;
35. Peraturan Daerah Kabupaten Bondowoso Nomor 1 Tahun 2023 tentang Pengelolaan Keuangan Daerah;
36. Peraturan Daerah Kabupaten Bondowoso Nomor 3 Tahun 2024 tentang Rencana Tata Ruang Wilayah (RTRW) Kabupaten Bondowoso Tahun 2024-2044;
37. Peraturan Daerah Kabupaten Bondowoso Nomor 8 Tahun 2024 tentang Rencana Pembangunan Jangka Panjang Daerah Kabupaten Bondowoso Tahun 2025-2045;
38. Peraturan Daerah Kabupaten Bondowoso Nomor ….. Tahun 2025 tentang Rencana Pembangunan Jangka Menengah Daerah (RPJMD) Kabupaten Bondowoso Tahun 2025-2045;

1.3. Hubungan Antar Dokumen

Dalam kaitan dengan perencanaan pembangunan daerah, Rencana Kerja Pemerintah Daerah (RKPD) Kabupaten Bondowoso merupakan dokumen perencanaan pembangunan daerah tahunan yang sangat strategis, karena menjembatani antara perencanaan jangka menengah (RPJMD) dan penganggaran tahunan (APBD). Dalam konteks Kabupaten Bondowoso, RKPD disusun sebagai penjabaran dari arah kebijakan dan prioritas pembangunan sebagaimana tertuang dalam RPJMD Kabupaten Bondowoso Tahun 2025–2029, yang mengusung visi: "Mewujudkan Bondowoso Tangguh, Unggul, Berdaya Saing Global dan Berbudaya dalam Bingkai Keimanan dan Ketakwaan."

Diagram keterkaitan hubungan RKPD dengan dokumen perencanaan dan penganggaran lainnya dapat dilihat pada gambar berikut.

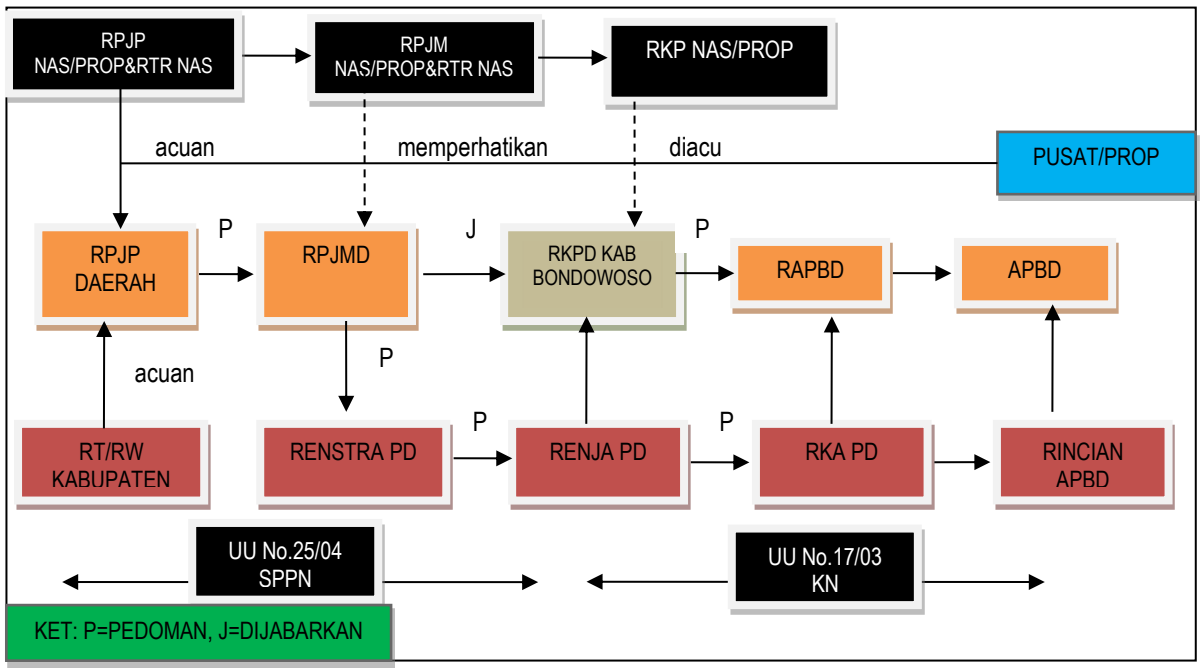

Gambar 1.1
Keterkaitan RKPD dengan Dokumen Perencanaan Lainnya

Berdasarkan Gambar 1.1, RKPD Kabupaten Bondowoso memiliki keterkaitan fungsional dan struktural dengan berbagai dokumen perencanaan lainnya, baik dengan pemerintah pusat dan provinsi maupun antar perangkat daerah, antara lain:

1) RKPD mengacu pada RPJMD Kabupaten Bondowoso, yang merupakan penjabaran dari RPJP Daerah serta diselaraskan dengan RPJM Nasional, RPJM Provinsi Jawa Timur, dan Rencana Tata Ruang Wilayah (RTRW) Kabupaten. Proses ini memastikan bahwa prioritas tahunan sesuai dengan arah pembangunan jangka menengah dan memperhatikan aspek tata ruang daerah.
2) Dalam menyusun RKPD, Pemerintah Kabupaten Bondowoso memperhatikan dokumen perencanaan nasional dan provinsi, yaitu RKP Nasional dan RKPD Provinsi Jawa Timur. Hal ini bertujuan agar program pembangunan daerah memiliki sinergi dan dukungan lintas wilayah serta selaras dengan prioritas nasional seperti pengentasan kemiskinan, peningkatan daya saing SDM, dan penguatan ekonomi lokal.
3) RKPD juga menjadi pedoman utama dalam penyusunan dokumen perangkat daerah seperti Rencana Strategis (Renstra) dan Rencana Kerja (Renja) Perangkat Daerah, yang kemudian menjadi dasar penyusunan Rencana Kerja Anggaran (RKA PD).
4) Berdasarkan RKA PD yang disusun berpedoman pada RKPD, maka disusun Rancangan APBD (RAPBD) Kabupaten Bondowoso, yang selanjutnya ditetapkan menjadi APBD dan dijabarkan dalam dokumen rincian anggaran.

Dengan kerangka perencanaan yang terintegrasi ini, Pemerintah Kabupaten Bondowoso dapat memastikan bahwa setiap program dan kegiatan yang dirumuskan dalam RKPD berkontribusi langsung terhadap pencapaian tujuan pembangunan jangka menengah daerah, serta mendukung prioritas nasional dan provinsi. Hal ini sekaligus menjadi upaya untuk mewujudkan pembangunan Bondowoso yang tangguh, unggul, dan berdaya saing global, sebagaimana termuat dalam visi pembangunan daerah lima tahunan.

1.4. Maksud dan Tujuan

Maksud Penyusunan Rencana Kerja Pemerintah Daerah (RKPD) Kabupaten Bondowoso Tahun 2026 adalah :

a. Menjadi pedoman dalam penyusunan KUA dan PPAS serta APBD Tahun Anggaran 2026.

b. Memberikan arah dan pedoman dalam kebijakan pembangunan bagi masyarakat, maupun seluruh Perangkat Daerah Kabupaten Bondowoso dalam penyusunan Rencana Kerja dan Anggaran Perangkat Daerah tahun 2026.

Adapun tujuan penyusunan Rencana Kerja Pemerintah Daerah (RKPD) Kabupaten Bondowoso Tahun 2026 adalah :

a. Penyesuaian Penyelenggaraan pembangunan daerah dengan visi, misi dan program kepala daerah dan wakil kepala daerah terpilih, serta guna menyinergikan program Asta Cita Presiden dan Wakil Presiden.
b. Menjabarkan arahan umum yang terkait dengan hasil kajian mengenai isu stategis yang diperkirakan akan berdampak terhadap penyelenggaraan pemerintahan dan pembangunan tahun 2026.
c. Mengidentifikasi kebutuhan masyarakat dan merumuskannya menjadi prioritas pembangunan yang berorientasi pada pemenuhan hak dasar masyarakat.
d. Mengidentifikasi perkiraan ketersediaan sumberdaya dan dana pembangunan yang akan dijadikan salah satu kekuatan pembangunan.
e. Menciptakan sinergitas perencanaan program dan kegiatan pembangunan antar wilayah, antar sektor pembangunan dan antar tingkat Pemerintah.
f. Memberikan arah dan sekaligus tolok ukur keberhasilan pembangunan.
g. Mewujudkan efisiensi dan efektivitas dalam perencanaan alokasi sumber daya dalam pembangunan daerah.

1.5. Sistematika Dokumen RKPD

Secara garis besar, susunan dan isi dari RKPD Kabupaten Bondowoso Tahun 2026 ini adalah sebagai berikut:

BAB I : PENDAHULUAN

Dalam Bab I ini memuat latar belakang penyusunan RKPD Kabupaten Bondowoso, dasar hukum penyusunan RKPD, hubungan keterkaitan RKPD dengan dokumen perencanaan lainnya, maksud dan tujuan RKPD, dan sistematika penulisan.

BAB II : GAMBARAN UMUM KONDISI DAERAH

Dalam Bab II menjabarkan tentang gambaran umum kondisi daerah yang terkait dengan aspek geografi dan demografi, aspek kesejahteraan masyarakat, aspek pelayanan umum, serta aspek daya saing daerah. Selain itu pada bab II ini juga menjelaskan hasil evaluasi pelaksanaan program dan kegiatan RKPD tahun 2026 dan dan permasalahan pembangunan.

BAB III : KERANGKA EKONOMI DAERAH DAN KEUANGAN DAERAH

Pada bab III menjelaskan tentang kondisi ekonomi tahun lalu dan perkiraan tahun berjalan, yang antara lain mencakup indikator pertumbuhan ekonomi daerah, sumber-sumber pendapatan dan kebijakan pemerintah daerah yang diperlukan dalam pembangunan perekonomian daerah meliputi pendapatan daerah, belanja daerah dan pembiayaan daerah.

BAB IV : SASARAN DAN PRIORITAS PEMBANGUNAN DAERAH

Bab ini mengemukakan secara eksplisit perumusan prioritas dan sasaran pembangunan daerah berdasarkan hasil analisis terhadap hasil evaluasi pelaksanaan RKPD tahun lalu dan capaian kinerja yang direncanakan dalam RPJMD, identifikasi permasalahan ditingkat daerah dan nasional, rancangan kerangka ekonomi daerah beserta kerangka pendanaan. Bab ini juga menjelaskan tujuan dan sasaran pembangunan, prioritas pembangunan daerah tahun 2026, dan program pembangunan daerah tahun 2026.

BAB V : RENCANA KERJA DAN PENDANAAN DAERAH

Bab ini menguraikan secara eksplisit rencana program dan kegiatan prioritas daerah yang disusun berdasarkan evaluasi pembangunan tahunan, kedudukan tahun rencana (RKPD) dan capaian kinerja yang direncanakan dalam RPJMD. Rencana program dan kegiatan prioritas harus mewakili aspirasi dan kepentingan masyarakat.

BAB VI : KINERJA PENYELENGGARAAN PEMERINTAHAN DAERAH

Bab ini menjelaskan tentang penetapan indikator kinerja penyelenggaraan pemerintahan daerah bertujuan untuk memberi panduan dalam pencapaian kinerja tahunan yang ditetapkan menjadi Indikator Kinerja Utama (IKU) maupun Indikator Kinerja Kunci (IKK) pada akhir tahun perencanaan.

BAB VII : PENUTUP

Pada penutup dikemukakan tentang hal-hal pokok yang termuat dalam keseluruhan dokumen RKPD, sebagai pedoman bagi semua pihak dalam memfungsikan RKPD sesuai dengan ketentuan perundangan yang berlaku.

BAB II

GAMBARAN UMUM KONDISI DAERAH

2.1. Kondisi Umum Kondisi Daerah

2.1.1. Aspek Geografi dan Demografi

2.1.1.1. Kondisi Geografi

a. Letak dan Luas Wilayah

Kabupaten Bondowoso berada di bagian timur Provinsi Jawa Timur berjarak sekitar 200 km dari ibukota Provinsi yang secara administratif batas wilayah Kabupaten Bondowoso yaitu sebagai berikut :

1) Bagian utara : Kabupaten Situbondo.
2) Bagian selatan : Kabupaten Jember.
3) Bagian timur : Kabupaten Situbondo dan Banyuwangi.
4) Bagian barat : Kabupaten Probolinggo dan Situbondo.

Batas administrasi wilayah Kabupaten Bondowoso disajikan sebagaimana gambar berikut:

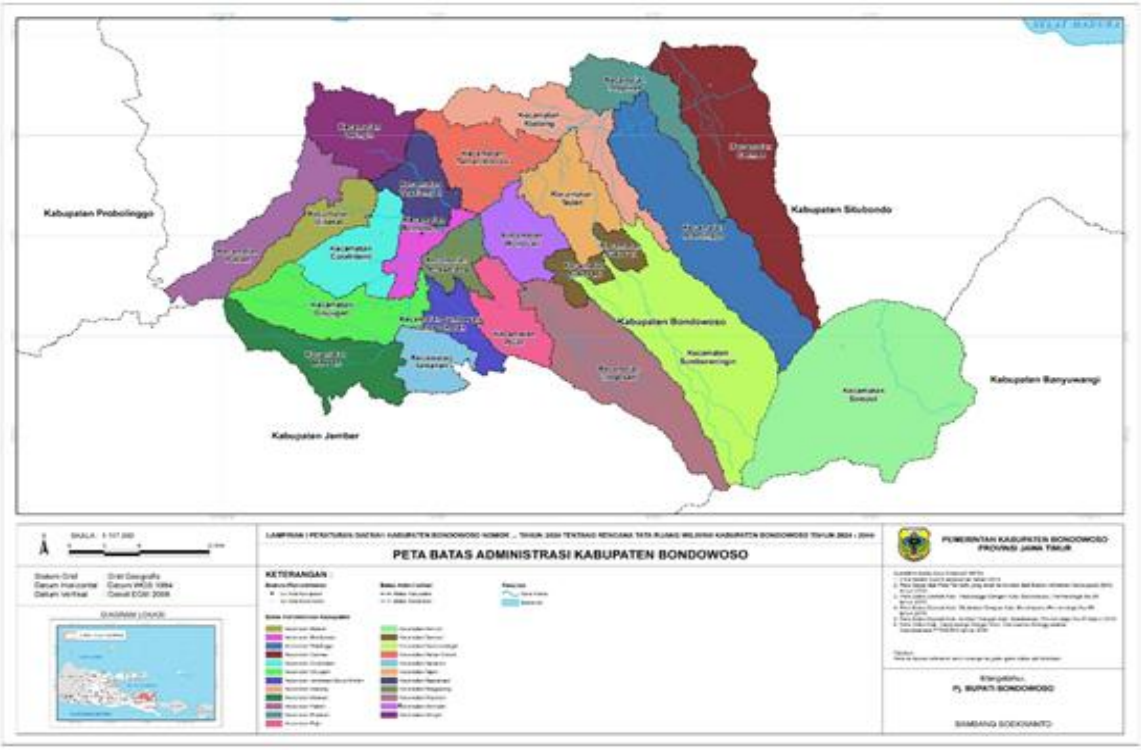

Gambar 2.1. Peta Administratif Kabupaten Bondowoso

Luas wilayah Kabupaten Bondowoso yaitu 1.544,99 km². Wilayah administrasi Kabupaten Bondowoso terdiri dari 23 kecamatan, 10 kelurahan, 209 desa dan 1.412 dusun dengan pusat pemerintahan berada di Kecamatan Bondowoso dengan pembagian wilayah administrasi dapat dilihat pada tabel berikut :

Tabel 2.1
Pembagian Wilayah administrasi Kabupaten Bondowoso

No.	Kecamatan	Ibukota kecamatan	Jumlah Kelurahan	Jumlah desa	Jumlah Dusun	Jarak Dari Ibukota kecamatan ke Ibukota Kabupaten	Luas Wilayah (Ha)
1	**2**	**3**	**4**	**5**	**6**	**7**	**8**
1.	Maesan	Maesan	-	12	62	13	6.022,14
2.	Grujugan	Grujugan	-	11	49	7	6.810,95
3	Tamanan	Tamanan	-	9	52	15	3.071,20
4	Jambesari DS.	Jambesari DS	-	9	41	10	2.674,58
5	Pujer	Pujer	-	11	80	12	3.854,67
6	Tlogosari	Tlogosari	-	10	98	17	10.697,92
7	Sukosari	Sukosari	-	4	31	22	2.635,59
8	Sbr. Wringin	Sbr. Wringin	-	6	71	27	15.870,24
9	Tapen	Tapen	-	9	52	16	5.280,08
10	Wonosari	Wonosari	-	12	72	10	4.013,73
11	Tenggarang	Tenggarang	1	11	69	2	2.465,28
12	Bondowoso	Bondowoso	7	4	19	2	2.291,68
13	Curahdami	Curahdami	1	11	111	3	4.883,23
14	Binakal	Binakal	-	8	51	7	3.798,66
15	Pakem	Pakem	-	8	47	18	6.140,72
16	Wringin	Wringin	-	13	92	16	5.495,30
17	Tegalampel	Tegalampel	1	7	54	2	3.478,77
18	Taman Krocok	Taman Krocok	-	7	47	12	5.664,44
19	Klabang	Klabang	-	11	49	19	6.956,09
20	Botolinggo	Botolinggo	-	8	100	25	13.192,67
21	Ijen	Sempol	-	6	38	74	21.865,24
22	Prajekan	Prajekan	-	7	34	24	4.902,26
23	Cermee	Cermee	-	15	93	32	13.433,76
	Jumlah		**10**	**209**	**1412**	**385**	**155.499,18**

Sumber: BPS dan BP4D Kabupaten Bondowoso, 2024

b. Fisik Geografi dan Hidrologi

Bondowoso merupakan wilayah dataran tinggi yang terletak pada posisi 7"50'10" sampai 7"56'41" Lintang Selatan, serta antara 113"48'10" sampai 113"48'26" Bujur Timur. Luas wilayah Kabupaten Bondowoso, adalah seluas 1.554,99 km2 (berdasarkan Peraturan Daerah Kabupaten Bondowoso Nomor 3 Tahun 2024 tentang Rencana Tata Ruang Wilayah Kabupaten Bondowoso Tahun 2024-2044). Kabupaten Bondowoso merupakan salah satu kabupaten yang berada di bagian timur Provinsi Jawa Timur berjarak sekitar 200 km dari Kota Surabaya sebagai ibukota Provinsi Jawa Timur.

Seluruh wilayah Kabupaten Bondowoso merupakan daratan, dimana 44,4% wilayahnya merupakan pegunungan dan perbukitan, 30,7% merupakan dataran rendah, dan 24,9% merupakan dataran tinggi. Kabupaten Bondowoso memiliki tingkat kemiringan lereng yang bervariasi. Kondisi datar dengan kemiringan 0^0-2^0 seluas 190,83 km2 (12,23%), landai 2^0-15^0 seluas 568,17 km^2 (36,42%), agak curam 15^0-40^0 seluas 304,70 km^2 (19,53%) dan sangat curam diatas 40^0 seluas 496,40 km^2 (31,82%).

Wilayah Kabupaten Bondowoso sebagian besar berada dalam Daerah Aliran Sungai (DAS) Sampean, yaitu seluas 1.347 km2. Sungai Sampean melintasi bagian tengah Kabupaten Bondowoso dengan pola aliran sungai dendritik yang terbentuk akibat geomorfologi perbukitan yang sangat dominan. Selain DAS Sampean, sebagian wilayah Kabupaten Bondowoso juga berada dalam DAS Deluwang di sisi barat dan DAS Banyuputih (Kalipahit) serta DAS Telaga di sisi timur.

Dalam wilayah DAS Sampean tersebut terdapat dua bendung, yaitu Bendung Sampean Baru (SB) di bagian hulu (Kabupaten Bondowoso) dan Bendung Sampean Lama (SL) di bagian hilir (Kabupaten Situbondo). Selain itu

terdapat 342 bendung kecil dan 14 waduk atau embung lapangan, baik di bagian hulu maupun di bagian hilir Sungai Sampean dan anak sungainya.

c. Topografi Wilayah

Berdasarkan elevasi (ketinggian dari permukaan laut), wilayah administrasi pada daratan tertinggi adalah Kecamatan Ijen (1.130 mdpl) dan terendah Kecamatan Prajekan (54 mdpl). 44,4 % pegunungan dan perbukitan, 30,7% dataran rendah, dan 24,9% Dataran Tinggi.

Hamparan tersebut dikelilingi oleh gugusan Pegunungan Kendeng dengan puncak Gunung Raung, Gunung Ijen dan Gunung Widodaren di sebelah Timur, Pegunungan Hyang dengan puncak Gunung Argopuro, Gunung Gilap dan Gunung Krincing di sebelah Barat, sedangkan di sebelah Utara terdapat Gunung Alas Sereh, Gunung Biser dan Gunung Bendusa. Secara rinci ketinggian wilayah dapat dilihat pada tabel berikut.

Tabel 2.2 Klasifikasi Ketinggian Tempat Menurut Kecamatan Keadaan Tahun 2023

No.	Kecamatan	Tinggi Di Atas Permukaan Laut (M dpl)*
1	Maesan	386,00
2	Grujugan	357,00
3	Tamanan	345,00
4	Jambesari DS	345,00
5	Pujer	371,00
6	Tlogosari	475,00
7	Sukosari	529,00
8	Sbr. Wringin	700,00
9	Tapen	184,00
10	Wonosari	253,00
11	Tenggarang	240,00
12	Bondowoso	253,00
13	Curahdami	247,00

No.	Kecamatan	Tinggi Di Atas Permukaan Laut (M dpl)*
14	Binakal	238,00
15	Pakem	500,00
16	Wringin	502,00
17	Tegalampel	240,00
18	Taman Krocok	225,00
19	Klabang	162,00
20	Botolinggo	128,00
21	Ijen	1.130,00
22	Prajekan	54,00
23	Cermee	116,00

Sumber : BPS, 2023

Daerah terluas berada pada ketinggian 100-500 mdpl atau 49,11% dari keseluruhan luas, ketinggian >1.000 mdpl seluas 27,87%, ketinggian 500-1.000 mdpl seluas 19,75% dan daerah tersempit berada pada ketinggian 0 – 100 mdpl atau 3,27%.

d. Geologi

Kabupaten Bondowoso merupakan rangkaian zona fisiografis gunung api kuarter yang dikelompokkan dalam satu grup tersendiri sebagai Komplek Pegunungan Ringgit – Buser (*Van Bemmelen, 1949*), dengan dominasi endapan hasil aktivitas gunung api kwarter muda berupa breksi piroklastik, breksi lahar, tuff, lapili, lava dan batuan intrusi dan sedimentasi dataran intermountain (*Recent Volcanic Formation*).

Stratigrafi wilayah Kabupaten Bondowoso tersusun oleh batuan endapan vulkanik hasil gunung api kwarter 21,6% dan hasil gunung api kwarter muda 62,8%, yang banyak mengandung leusit, tufa dan batupasir (5,6%), endapan aluvium 8,5% dan fasies sedimen miosen 1,5% dengan komposisi ukuran dominan

lempung, lanau, lanau berpasir dan pasir halus (± 96,9%) dan ukuran pasir kasar, kerikil, kerikil dan bongkah (±3,1%).

Sebagian besar wilayah Kabupaten Bondowoso memiliki jenis tanah Regosol yaitu seluas yang tersebar di 23 Kecamatan. Jenis tanah ini luasan terbesar terdapat di Kecamatan Tlogosari. Tanah regosol merupakan tanah berbutir kasar berasal dari material vulkanik gunung berapi yang mengendap berupa abu dan pasir vulkanik yang merupakan areal pertanaman padi, tebu, palawija, tembakau, dan sayuran.

Sedangkan jenis tanah Andosol tersebar di 10 Kecamatan dengan luasan terbesar terdapat di Kecamatan Ijen, vegetasi yang tumbuh berupa tanaman bambu, dan rumput liar.

Untuk jenis tanah Mediteran terdapat tersebar di Kecamatan Tapen, Wringin, Tegalampel, Taman Krocok, Klabang, Botolinggo, Prajekan dan Cermee. Tanah mediteran berwarna antara merah sampai kecoklatan yang merupakan hasil pelapukan batuan kapur keras dan batuan sedimen. Jenis tanah mediteran merupakan bagian lahan subur di daerah kapur daripada jenis tanah kapur yang lainnya. Tanaman yang tumbuh berupa palawija, tembakau, jati, dan jambu mente.

Jenis tanah Grumosol terdapat di wilayah Kecamatan Cermee. Grumosol adalah jenis tanah berwarna kelabu hitam berbentuk material halus berlempung. Jenis tanah ini bersifat subur dan merupakan areal pertanaman padi, jagung, kedelai, tebu, tembakau, dan jati.

Jenis tanah Litosol terdapat di Kecamatan Curahdami, Pakem dan Klabang. Jenis tanah ini berbatu-batu dan berupa areal pertanaman rumput ternak, palawija, dan tanaman keras.

Sedangkan untuk jenis tanah Latosol tersebar di 12 kecamatan, yang sebagian besar terdapat di Kecamatan Grujugan, Klabang, Cermee dan Sumber Wringin. Jenis tanah ini berwarna merah hingga kuning, sehingga sering disebut tanah merah, banyak mengandung zat besi dan aluminium dengan kandungan bahan organik yang rendah sampai sedang dan pH berkisar antara 4,5-5,5. Areal pertanaman yang tersebar berupa padi, palawija, sayuran, buah-buahan, dan kopi.

Luas wilayah menurut karakteristik tanah disajikan pada tabel berikut :

Tabel 2.3 Jenis Tanah Wilayah Kabupaten Bondowoso

No	Jenis Tanah	Luas	
		Km²	%
1	Andosol coklat kekuningan	7.877,47	5,06%
2	Asos, andosol coklat dan regosol kelabu	13.336,88	8,57%
3	Asos, andosol kelabu dan regosol kelabu	33.405,95	21,47%
4	Asos, litosol dan latosol coklat kemerahan	2.855,03	1,83%
5	Grumosol Kelabu	243,22	0,16%
6	Komplek mediteran grumosol, regosol, dan litosol	862,01	0,55%
7	Komplek regosol kelabu dan litosol	17.873,16	11,49%
8	Kompleks latosol coklat kemerahan dan litosol	6.821,83	4,38%
9	Kompleks mediteran coklat dan litosol	5.212,46	3,35%
10	Kompleks mediteran coklat kemerahan dan litosol	22.996,47	14,78%
11	Kompleks regosol dan litosol	9.315,44	5,99%
12	Latosol coklat kemerahan	9.008,33	5,79%
13	Regosol coklat	15.513,71	9,97%
14	Regosol coklat kekelabuan	10.270,17	6,60%
	Luas Total	**155.592,12**	**100,00%**

Sumber : BP4D Kabupaten Bondowoso, 2024

e. Penggunaan Lahan

Penggunaan lahan di wilayah Kabupaten Bondowoso Tahun 2023 didominasi penggunaan pertanian/sawah seluas 58.648,50 ha atau 37,72% luas wilayah. Berikutnya adalah hutan lindung seluas 32.463,54 ha (20,88%), hutan produksi 29.353,59 ha (18,88%), hutan rakyat 13.906,43 ha (8,94%) dan perkebunan seluas 9.347,29 ha (6,01%). Sementara luas permukiman 11.340,81 ha atau hanya 7,29% dari luas wilayah. Sehingga secara umum luas penggunaan lahan terbuka atau non terbangun mencapai 92,42% luas wilayah. Kondisi penggunaan lahan di Kabupaten Bondowoso tersaji dalam Tabel berikut.

Tabel 2.4 Penggunaan Lahan Wilayah Kabupaten Bondowoso Tahun 2011 – 2023

No	Jenis Penggunaan	2011	Persen	2023	Persen	Perubahan	Persen
1	Lindung	32.463,54	20,88%	32.463,54	20,88%	-	-
2	Hutan Produksi	29.315,54	18,85%	29.353,59	18,88%	38,04	3,17
3	Hutan Rakyat	13.987,94	9,00%	13.906,43	8,94%	-81,51	-6,79
4	Perkebunan	9.347,29	6,01%	9.347,29	6,01%	-	-
5	Sawah	58.759,74	37,79%	58.648,50	37,72%	-111,24	-9,27
6	Permukiman	11.206,10	7,21%	11.340,81	7,29%	134,71	11,23
7	Industri	122,87	0,08%	142,87	0,09%	20,00	1,67
8	Perairan	296,16	0,19%	296,16	0,19%	-	-
	JUMLAH	155.499,18	1,00	155.499,18	100,0%		

Sumber: BP4D Kabupaten Bondowoso, 2024

Komposisi penggunaan lahan di wilayah Kabupaten Bondowoso dari tahun ke tahun menunjukkan adanya pergeseran jenis penggunaan lahan, yaitu semakin berkurangnya luasan hutan rakyat dan pertanian khususnya sawah, di sisi lain luasan permukiman dan industri makin bertambah.

2.1.1.2. Kondisi Demografi

a. Kependudukan

Penduduk Kabupaten Bondowoso tahun 2024 berdasarkan Hasil Proyeksi Penduduk Interim sebanyak 788.007 jiwa yang terdiri atas 385.405 jiwa penduduk laki-laki dan 402.602 jiwa penduduk perempuan. Sementara itu besarnya angka

rasio jenis kelamin tahun 2024 penduduk laki-laki terhadap penduduk perempuan sebesar 96,0 yang artinya diantara 100 perempuan terdapat 96 orang laki-laki. Kepadatan penduduk di Kabupaten Bondowoso tahun 2024 mencapai 505 jiwa/km2. Kepadatan penduduk di 23 kecamatan cukup beragam dengan kepadatan penduduk tertinggi terletak di kecamatan Bondowoso dengan sebesar 3.317 jiwa/km2 dan terendah di Kecamatan Ijen sebesar 58 jiwa/km.

Tabel 2.5 Jumlah Penduduk Menurut Jenis Kelamin dan Kecamatan di Kabupaten Bondowoso Tahun 2024

No.	Kecamatan	Jenis Kelamin		
		Laki-Laki	Perempuan	Jumlah
1	Maesan	24,294	24,918	49,212
2	Grujugan	18,824	19,341	38,165
3	Tamanan	19,654	19,881	39,535
4	Jambesari Darus Sholah	17,588	18,488	36,076
5	Pujer	19,733	20,861	40,594
6	Tlogosari	23,023	24,055	47,078
7	Sukosari	7,473	8,080	15,553
8	Sumberwringin	17,148	17,979	35,127
9	Tapen	16,426	17,577	34,003
10	Wonosari	19,748	21,016	40,764
11	Tenggarang	21,536	22,437	43,973
12	Bondowoso	37,481	39,324	76,805
13	Curahdami	17,386	17,503	34,889
14	Binakal	8,291	8,775	17,066
15	Pakem	11,459	11,903	23,362
16	Wringin	19,873	20,882	40,755
17	Tegalampel	13,219	13,352	26,571
18	Taman Krocok	8,025	8,629	16,654
19	Klabang	9,046	9,642	18,688
20	Ijen	6,021	6,009	12,030
21	Botolinggo	14,213	14,897	29,110

No.	Kecamatan	Jenis Kelamin		
		Laki-Laki	Perempuan	Jumlah
22	Prajekan	12,465	13,179	25,644
23	Cermee	22,479	23,874	46,353
	Kab. Bondowoso	**385,405**	**402,602**	**788,007**

Sumber: Badan Pusat Statistik (BPS) dan Kementerian Dalam Negeri, 2025

Tabel 2.6
Penduduk Kabupaten Bondowoso Menurut Kecamatan Tahun 2024

No	Kecamatan	Komposisi Penduduk				
		Laki-laki (jiwa)	Perempuan (jiwa)	Jumlah (jiwa)	Sex Ratio	Kepadatan (jiwa/km²)
1	*2*	*3*	*4*	*5*	*6*	*7*
1	Maesan	24.294	24.918	49.212	97	877
2	Grujugan	18.824	19.341	38.165	97	513
3	Tamanan	19.654	19.881	39.535	99	1.404
4	Jambesari DS	17.588	18.488	36.076	95	1.198
5	Pujer	19.733	20.861	40.078	95	1.018
6	Tlogosari	23.023	24.055	47.078	96	424
7	Sukosari	7.473	8.080	15.553	92	671
8	Sumber Wringin	17.148	17.979	35.127	95	255
9	Tapen	16.426	17.577	34.003	93	596
10	Wonosari	19.748	21.016	40.764	94	964
11	Tenggarang	21.536	22.437	43.973	96	1.705
12	Bondowoso	37.481	39.324	76.805	95	3.317
13	Curahdami	17.386	17.503	34.889	99	694
14	Binakal	8.291	8.775	17.066	94	437
15	Pakem	11.459	11.903	23.362	96	376
16	Wringin	19.873	20.882	40.775	95	703
17	Tegal Ampel	13.219	13.352	26.571	99	718
18	Taman Krocok	8.025	8.692	16.654	93	314
19	Klabang	9.046	9.642	18.688	94	205
20	Ijen	6.021	6.009	12.030	100	58
21	Botolinggo	14.213	14.897	29.110	95	228
22	Prajekan	12.465	13.189	25.644	95	453
23	Cermee	22.479	23.874	46.353	94	359
	JUMLAH	**385.405**	**402.602**	**788.007**	**96**	**505**

Sumber : Badan Pusat Statistik Kabupaten Bondowoso, 2025

Jumlah populasi penduduk terbanyak berada di Kecamatan Bondowoso mencapai 76.805 **jiwa** (9,76%), dengan kepadatan penduduk mencapai 3.358 **jiwa**/km^2 dan jumlah populasi penduduk terendah berada di kecamatan Ijen sebanyak 12.030 **jiwa** (1,54%) dengan kepadatan penduduk sebesar 59 **jiwa**/km^2.

Penduduk Kabupaten Bondowoso didominasi oleh kelompok umur 15-64 tahun (usia produktif) mencapai 68,33%, diikuti penduduk usia muda dibawah 15 tahun sebesar 20,20% dan sisanya adalah penduduk usia tua diatas 65 tahun sebesar 11,46%. Dilihat dari jumlahnya, penduduk usia produktif mencapai sekitar 541,40 **jiwa**, sementara non produktif mencapai 250,92 **jiwa**. Komposisi jumlah penduduk Kabupaten Bondowoso berdasar kelompok umur disajikan dalam tabel berikut:

Tabel 2.7
Komposisi Jumlah Penduduk Kabupaten Bondowoso
Menurut Kelompok Umur dan Jenis Kelamin Tahun 2024 (ribu jiwa)

No	Struktur Umur	Komposisi Penduduk			
		Laki-Laki	Perempuan	Jumlah	% Jumlah Penduduk
1	2	3	4	5	6
1	0 - 4 THN	29,42	28,19	57,61	7,27%
2	5 - 9 THN	26,23	25,54	51,77	6,53%
3	10 - 14 THN	25,72	25,02	50,73	6.40%
4	15 - 19 THN	27,42	26,11	53,53	6,75%
5	20 - 24 THN	29,33	28,67	58,00	7.32%
6	25 - 29 THN	29,30	28,82	58,12	7,33 %
7	30 - 34 THN	28,31	29,40	57,71	7,28%
8	35 - 39 THN	27,98	28,52	56,49	7,18%
9	40 - 44 THN	27,27	28,08	55,35	6,98%
10	45 - 49 THN	27,78	29,12	56,91	7,18%
11	50 - 54 THN	26,42	26,86	53,28	6,72%
12	55 - 59 THN	24,74	25,57	50,30	6,34%
13	60 - 64 THN	20,79	20,91	41,69	5,26%
14	65 - 69 THN	16,84	18,37	35,21	4,44%
15	70 - 74 THN	11,46	13,62	25,08	3,16%
16	75+ THN	11,46	18,87	30,51	3,85%

No	Struktur Umur	Komposisi Penduduk			
		Laki-Laki	Perempuan	Jumlah	% Jumlah Penduduk
1	2	3	4	5	6
JUMLAH		390,64	401,67	792,31	99,99%

Sumber: Badan Pusat Statistik Kabupaten Bondowoso, 2025

Komposisi penduduk yang besar pada usia produktif sebesar 67,89% yang menyebabkan angka ketergantungan penduduk mencapai angka 31,01% yang artinya bahwa dalam 100 jiwa penduduk usia produktif Kabupaten Bondowoso harus menanggung beban biaya hidup 32 jiwa penduduk non produktif.

b. Jenis Pekerjaan

Jenis pekerjaan secara umum dibagi menjadi 3 (tiga) sektor yakni pertanian, industri dan jasa. Jumlah penduduk bekerja pada tahun 2024 yaitu sebanyak 458.219 jiwa. Sektor pertanian masih sebagai penyumbang jumlah tenaga kerja terbesar yaitu sebanyak 194.630 berikutnya sektor jasa dan industri sebanyak 171.756 dan 91.883. Data Jumlah penduduk Bekerja Menurut Jenis Pekerjaan Kabupaten Bondowoso Tahun 2020 - 2024 disajikan dalam tabel berikut:

Tabel 2.8
Jumlah penduduk Bekerja Menurut Jenis Pekerjaan
Kabupaten Bondowoso tahun 2020-2024

No	Jenis Pekerjaan	Jumlah (jiwa)				
		2020	2021	2022	2023	2024
1	2	3	4	5	6	7
1	Pertanian, Kehutanan, Perburuan dan Perikanan	-	-	-	-	
2	Pertambangan dan Penggalian	-	-	-	-	
3	Industri pengolahan	-	-	-	-	
4	Pengadaan Listrik, Gas dan Air	-	-	-	-	
5	Bangunan/Konstruksi	-	-	-	-	
6	Perdagangan Besar, Ecer, rumah Makan dan Hotel	-	-	-	-	

No	Jenis Pekerjaan	Jumlah (jiwa)				
		2020	2021	2022	2023	2024
1	2	3	4	5	6	7
7	Angkutan, Pergudangan dan Komunikasi	-	-	-	-	
8	Keuangan, Asuransi, Usaha PersewaanBangunan, Tanah dan Jasa Perusahaan	-	-	-	-	
9	Jasa Kemasyarakatan, Sosial, dan Perorangan	-	-	-	-	
	Jumlah	**-**	**-**	**-**	**-**	
1	Pertanian	218.713	204.486	174.086	194.624	194.630
2	Industri	91.676	87.302	96.576	84.563	91.883
3	Jasa	142.156	154.865	183.733	170.023	171.756
	Jumlah	**452.545**	**446.653**	**454.395**	**449.210**	**458.219**

Sumber : Badan Pusat Statistik Kabupaten Bondowoso, 2025

Kondisi ketenagakerjaan Kabupaten Bondowoso pada tahun 2024, berdasarkan data Badan Pusat Statistik jumlah angkatan kerja mengalami peningkatan sebesar 475.484 jiwa, dengan rincian sebanyak 458.219 jiwa telah mendapat lapangan pekerjaan dan sebanyak 17.265 jiwa belum mendapatkan kesempatan bekerja atau pengangguran. Tingkat pengangguran terbuka di Kabupaten Bondowoso mengalami penurunan setiap tahunnya, dimana pada tahun 2024 tingkat pengangguran terbuka mencapai angka 3,63%. Kondisi ketersediaan lapangan kerja di Kabupaten Bondowoso dapat dilihat dari persentase tingkat kesempatan kerja yang diukur dari penempatan tenaga kerja baik dalam maupun luar negeri melalui mekanisme layanan antar kerja dalam wilayah Kabupaten, dimana pada tahun 2024 tercapai sebesar 76.09%. Adapun data ketenagakerjaan secara rinci sebagai berikut:

Tabel 2.9
Statistik Ketenagakerjaan Kabupaten Bondowoso Tahun 2020-2024

No	Rincian	Tahun				
		2020	2021	2022	2023	2024
1	2	3	4	5	6	7
1	Usia Kerja	628.608	632.700	636.559	629.946	633.110
2	Angkatan Kerja	472.018	467.488	474.928	468.642	475.484

No	Rincian	Tahun				
		2020	2021	2022	2023	2024
1	2	3	4	5	6	7
3	Bukan angkatan Kerja	156.590	165.212	161.631	161.304	157.626
4	Bekerja	452.545	446.653	454.493	449.210	458.219
5	Pengangguran Terbuka	19.473	20.835	20.533	19.432	17.265
6	Tingkat pengangguran Terbuka	4,13%	4,46%	4,32%	4,15%	3,63%

Sumber :Badan Pusat Statistik Kabupaten Bondowoso, 2025

Sedangkan sisi ketenagakerjaan pada aparatur Sipil Negara (ASN) di lingkup Pemerintah Kabupaten Bondowoso pada tahun 2024 mencapai 8.564 orang yang terdiri dari : 6.439 orang Pegawai Negeri Sipil (PNS) dan 2.216 orang Pegawai Pemerintah dengan Perjanjian Kerja (PPPK) dengan kualifikasi pendidikan dan golongan diuraikan dalam tabel di bawah ini.

Tabel 2.10
Perbandingan Kualifikasi Pegawai (ASN) Pemerintah
Kabupaten Bondowoso Tahun 2024

No	Kualifikasi Pegawai	Jumlah Personil (Orang)	
		PNS	PPPK
1	2	3	4
I	**Berdasarkan Pendidikan**		
1	SD	25	-
2	SMP/MTS	106	-
3	SMA/SMK/MA	1.220	19
4	DI	5	-
5	DII	122	-
6	DIII	667	90
7	D.IV	208	16
8	S1	3.706	2.091
9	S2	379	-
10	S3	3	-
	Jumlah	**6.439**	**2.216**
II	**Berdasarkan Golongan**		
1	Golongan I	31	-
2	Golongan II	1.624	-
3	Golongan III	3.363	-
4	Golongan IV	1.104	-
5	Golongan V	-	-
6	Golongan VII	-	-
7	Golongan IX	-	2.082

No	Kualifikasi Pegawai	Jumlah Personil (Orang)	
		PNS	PPPK
1	2	3	4
8	Golongan X	-	-
	Jumlah	**6.122**	**2.082**

Sumber: Badan Kepegawaian dan Pengembangan Sumber Daya Manusia Kabupaten Bondowoso, 2025

c. Pendidikan

Pendidikan merupakan salah satu bidang pembangunan yang memiliki peranan sangat strategis karena mampu memberikan dan mempengaruhi karakter kepada manusia sebagai pelaku pembangunan. Oleh sebab itu, keberhasilan sektor pendidikan menjadi tolok ukur atas pencapaian seluruh sektor pembangunan.

Angka Partisipasi adalah proporsi anak sekolah pada usia jenjang pendidikan tertentu dalam kelompok usia yang sesuai dengan jenjang pendidikan tersebut. Pencapaian indikator pendidikan angka partisipasi kasar dan angka partisipasi murni di Kabupaten Bondowoso tahun 2020-2024 sebagai berikut :

Tabel 2.11
Angka Partisipasi Kasar Kabupaten Bondowoso
Tahun 2020-2024 (%)

No	Indikator	Tahun				
		2020	2021	2022	2023	2024
1	2	3	4	5	6	7
1.	Angka Partisipasi Kasar:					
	SD/MI/Paket A	103,21	102,51	100.24	102.53	100,14*
	- Jumlah Penduduk kelompok Usia 7-12 th (jiwa)	68.094	65.579	65.028	64.288	
	SMP/MTs/Paket B	100,41	100.42	100.38	100,27	89,17*
	- Jumlah Penduduk kelompok Usia 13-15 th (jiwa)	33.318	33.741	33.094	33.328	

Sumber : Dinas Pendidikan Kabupaten Bondowoso, 2024

*Badan Pusat Statistik, 2025

Pencapaian Indikator pendidikan angka partisipasi murni di Kabupaten Bondowoso tahun 2020-2024 berikut :

Tabel 2.12
Angka Partisipasi Murni (APM)
Kabupaten Bondowoso Tahun 2020-2024 (%)

No	Indikator	Tahun				
		2020	2021	2022	2023	2024
1	2	3	4	5	6	7
1	APM SD/MI/Paket A	99,10	99,92	99,91	99,93	98,37*
2	APM SMP/MTs/Paket B	94,12	94,2	94.50	94,60	77,88*

Sumber :Dinas Pendidikan Kabupaten Bondowoso, 2024

*Badan Pusat Statistik, 2025

2.1.1.3 Potensi Pengembangan Wilayah

Kabupaten Bondowoso memiliki berbagai Potensi meliputi fisik wilayah, infrastruktur, dan wilayah rawan bencana. Berdasarkan potensi pengembangan wilayah, Kabupaten Bondowoso memiliki beberapa potensi wilayah diantaranya:

a. Potensi Fisik wilayah

Kondisi fisik wilayah Kabupaten Bondowoso merupakan potensi wilayah yang dapat dimanfaatkan bagi kepentingan pembangunan, dimana tinjauan akan potensi fisik didasarkan atas kondisi topografi, jenis tanah, hidrologi, dan iklim.

Setiap wilayah kecamatan di Kabupaten Bondowoso memiliki potensi wilayah yang berbeda, permasalahannya adalah bagaimana Potensi wilayah tersebut dapat dikelola dan dikembangkan secara optimal untuk meningkatkan perekonomian dan pendapatan daerah sesuai karakteristik masing-masing wilayah.

Dengan pengelolaan potensi wilayah secara optimal maka (a) tingkat investasi meningkat, (b) tingkat produktivitas meningkat, (c) sumberdaya alam dapat dieksploitasi secara optimal dengan tetap memperhatikan kelestarian dan keberlanjutan, (d) kualitas sumberdaya manusia meningkat, (e) peran institusi meningkat, dan (f) ketersediaan sarana dan prasarana dasar meningkat.

Peraturan Daerah Kabupaten Bondowoso Nomor 3 Tahun 2024 tentang Rencana Tata Ruang Wilayah Kabupaten Bondowoso Tahun 2024-2044 mengamanatkan pengelolaan ruang wilayah yang seimbang antara kawasan

lindung dan kawasan budidaya untuk meningkatkan perekonomian wilayah berbasis pertanian dan pariwisata (agropolitan dan agrowisata) dengan tetap menjaga keserasian dan keseimbangan lingkungan untuk keberlanjutan. Adapun rencana pemanfaatan lahan wilayah Kabupaten Bondowoso hingga tahun 2044 adalah sebagai berikut:

Tabel 2.13 Arahan Rencana Pemanfaatan Lahan (Rencana Pola Ruang) Kabupaten Bondowoso Sampai Dengan 2044

No	Jenis Peruntukan Lahan	Rencana 2044	
		Luas (Ha)	Persen (%)
A.	KAWASAN LINDUNG	32.760,34	21,07%
1	Badan Air	296,80	0,19%
2	Cagar Alam	946,07	0,61%
3	Kawasan Hutan Lindung	30.132,75	19,38%
4	Suaka Margasatwa	1.230,76	0,79%
5	Taman Wisata Alam	153,96	0,10%
B.	KAWASAN BUDIDAYA	122.738,91	78,93%
1	K. Hutan Produksi Tetap	29.353,59	18,88%
2	K. Perkebunan Rakyat	13.917,77	8,95%
3	K. Pertanian		
	a. K. Tanaman Pangan	56.595,83	36,40%
	b. K. Hortikultura	841,57	0,54%
	c. K. Perkebunan	8.937,57	5,75%
4	K. Pertambangan dan Energi		
	K. Peruntukan Pertambangan Batuan	26,15	0,02%
5	K. Peruntukan Industri	789,98	0,51%
6	K. Permukiman		
	a. K. Permukiman Perkotaan	8.245,39	5,30%
	b. K. Permukiman Perdesaan	3.994,50	2,57%
7	K. Pertahanan dan Keamanan	36,56	0,02%
	JUMLAH	**155.499,25**	**100,00**

Sumber : Perda No. 3 Tahun 2024 tentang Rencana Tata Ruang Wilayah Kabupaten Bondowoso Tahun 2024-2044

Secara spasial RTRW Kabupaten Bondowoso Tahun 2024-2044 tergambar dalam peta Rencana Pola Ruang Wilayah Kabupaten. Peruntukan pemanfaatan ruang di wilayah Kabupaten Bondowoso terdiri dari kawasan lindung dan

kawasan budidaya. Kawasan lindung terdiri dari Badan Air, Kawasan yang memberikan perlindungan terhadap kawasan bawahannya, Kawasan konservasi, dan Kawasan Cagar Budaya. Sedangkan kawasan budidaya terdiri dari kawasan hutan produksi, kawasan perkebunan rakyat, kawasan pertanian, kawasan pertambangan dan energi, kawasan peruntukan industri, kawasan pariwisata, kawasan permukiman dan kawasan pertahanan dan keamanan.

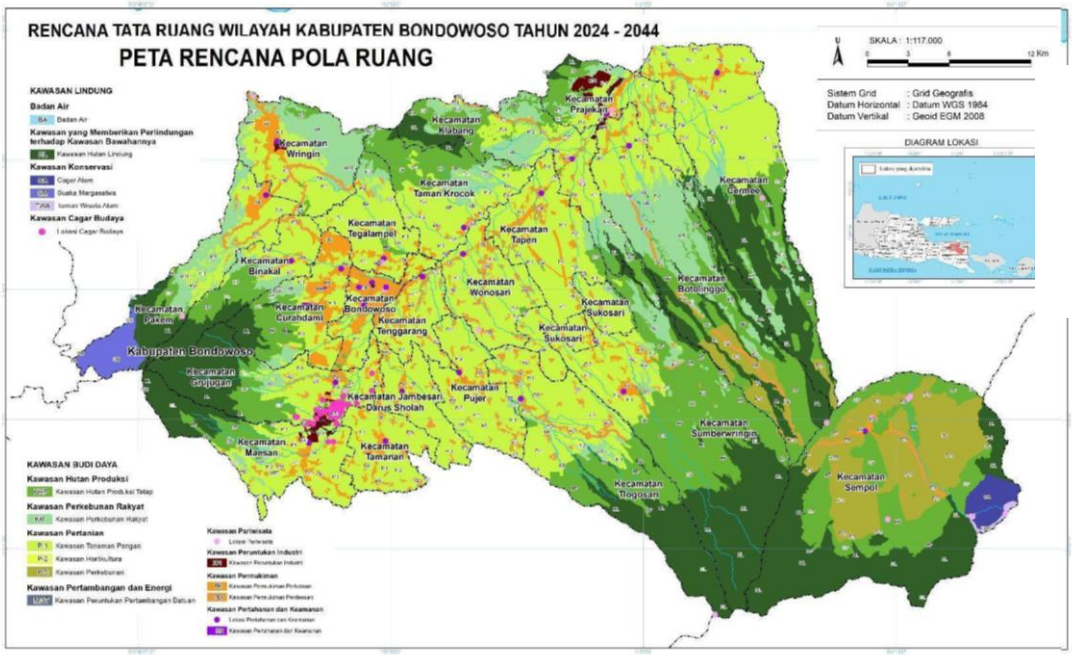

Gambar 2.3 Peta Rencana Pola Ruang Kabupaten Bondowoso

Berdasarkan arahan rencana tata ruang dapat diketahui potensi pengembangan wilayah kabupaten, yang dapat ditunjukkan dengan pengembangan permukiman, perdagangan dan jasa, industri dan pengembangan prasarana wilayah.

1. **Kawasan Permukiman**

Pengembangan kawasan permukiman sesuai karakteristiknya terbagi menjadi kawasan permukiman perkotaan dan permukiman perdesaan. Tersebar di 23 wilayah kecamatan. Simpul permukiman perkotaan dan perdesaan membentuk struktur ruang wilayah yang meliputi :

1. Pusat Kegiatan Lokal (PKL) terletak di Perkotaan Bondowoso yang meliputi Kecamatan Bondowoso, sebagian Kecamatan Curahdami yang meliputi Desa Penambangan, Sumbersuko, Curahpoh, Locare dan Kelurahan Curahdami, sebagian Kecamatan Tegalampel yang meliputi Desa Tegalampel, Karanganyar dan Kelurahan Sekarputih, dan sebagian Kecamatan Tenggarang yang meliputi Desa Bataan, Koncer Darulaman, Koncer Kidul, Lojajar, Kajar, Sumbersalam, dan Kelurahan Tenggarang, serta sebagian Kecamatan Jambesari Darus Sholah yaitu Desa Grujugan Lor.
2. Pusat Pelayanan Kawasan (PPK) meliputi :
   a. Perkotaan Maesan di Kecamatan Maesan yang meliputi Desa Maesan, Sumbersari, Pakuniran dan Penanggungan.
   b. Perkotaan Prajekan di Kecamatan Prajekan yang meliputi Desa Prajekan Kidul dan Prajekan Lor.
   c. Perkotaan Tamanan di Kecamatan Tamanan yang meliputi Desa Tamanan dan Kalianyar.
   d. Perkotaan Wonosari di Kecamatan Wonosari yang meliputi Desa Wonosari, Kapuran, dan Sumberkalong.
   e. Perkotaan Wringin di Kecamatan Wringin yang meliputi Desa Wringin dan Jatisari.
   f. Perkotaan Cermee di Kecamatan Cermee yang meliputi Desa Suling Wetan dan Cermee.
   g. Perkotaan Pujer di Kecamatan Pujer yang meliputi Desa Maskuning Kulon, Maskuning Wetan dan Mangli.
   h. Perkotaan Sukosari di Kecamatan Sukosari yang meliputi Desa Sukosari Lor.
3. Pusat Pelayanan Lingkungan (PPL) meliputi :
   a. Perkotaan Binakal di Kecamatan Binakal meliputi Desa Baratan.
   b. Perkotaan Botolinggo di Kecamatan Botolinggo meliputi Desa Botolinggo dan Lumutan.

c. Perkotaan Jambesari Darus Sholah di Kecamatan Jambesari Darus Sholah meliputi Desa Jambesari dan Pejagan.
d. Perkotaan Klabang di Kecamatan Klabang meliputi Desa Klabang, Besuk, Klampokan dan Sumbersuko.
e. Perkotaan Pakem di Kecamatan Pakem meliputi Desa Pakem dan Patemon.
f. Perkotaan Sempol di Kecamatan Ijen meliputi Desa Sempol dan Kalisat.
g. Perkotaan Sumberwringin di Kecamatan Sumberwringin meliputi Desa Sumberwringin dan Sumbergading.
h. Perkotaan Grujugan di Kecamatan Grujugan meliputi Desa Dadapan dan Taman.
i. Perkotaan Taman Krocok di Kecamatan Taman Krocok meliputi Desa Taman.
j. Perkotaan Tapen di Kecamatan Tapen meliputi Desa Cindogo, Tapen, dan Kalitapen.
k. Perkotaan Tlogosari di Kecamatan Tlogosari meliputi Desa Pakisan dan Tlogosari.

4. Selanjutnya di setiap wilayah desa terdapat permukiman pusat permukiman yang umumnya berupa simpul pusat pemerintahan dan pelayanan skala desa.

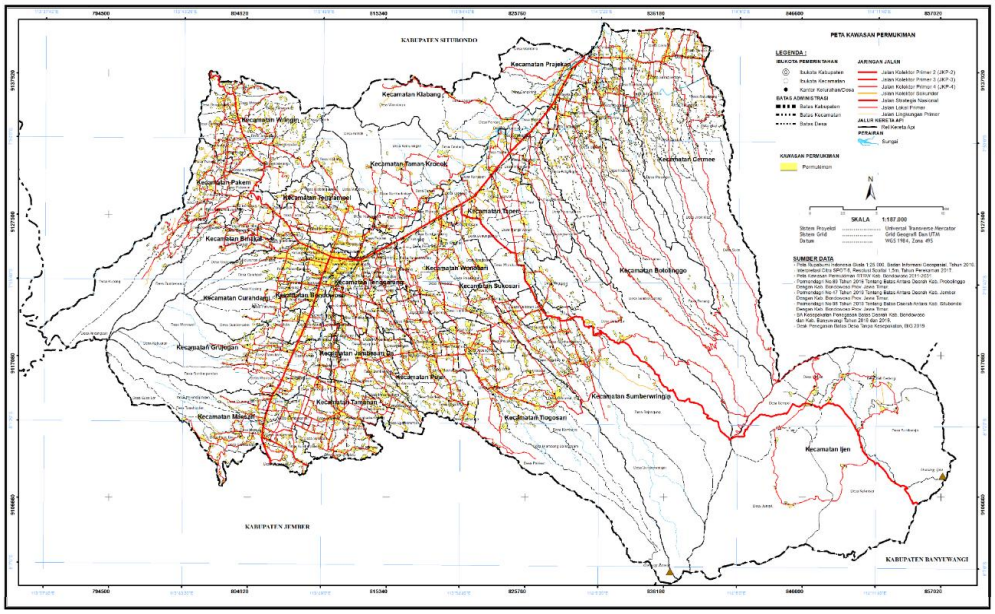

Gambar 2.4 Peta Kawasan Permukiman Kabupaten Bondowoso

2. Kawasan Perdagangan dan Jasa

Kawasan perdagangan dan jasa merupakan bagian dari Kawasan permukiman yang didominasi prasarana dan aktivitas perdagangan dan jasa, termasuk jasa keuangan atau perbankan. Pada umumnya kawasan perdagangan dan jasa menjadi simpul kawasan permukiman dan menjadi komponen pembentuk ordo/ hierarki pusat-pusat permukiman. Berdasarkan skala pelayanannya kawasan perdagangan dan jasa terdiri dari:

a. Kawasan perdagangan dan jasa skala kabupaten berada di Kawasan Perkotaan Bondowoso, yang meliputi wilayah Kecamatan Bondowoso, Curahdami, Tegalampel dan Tenggarang.
b. Kawasan perdagangan dan jasa skala sub wilayah kabupaten berada di Kecamatan Cermee, Maesan, Prajekan, Sukosari, Tamanan, Wonosari, dan Wringin.
c. Kawasan perdagangan dan jasa skala Kecamatan berada di Kecamatan Binakal, Botolinggo, Sumberwringin, Grujugan, Jambesari Darus Sholah, Klabang, Pakem, Pujer, Ijen, Taman Krocok Tapen dan Tlogosari.
d. Kawasan perdagangan dan jasa skala kawasan dan lingkungan, tersebar di seluruh kawasan permukiman, khususnya di lingkungan permukiman perkotaan dan perdesaan.

Pada setiap jenis dan skala kawasan perdagangan terdapat prasarana perdagangan tradisional seperti pasar daerah, pasar desa, pertokoan dan toko atau kios, dan telah berkembang pula prasarana perdagangan modern seperti supermarket, mall, minimarket dan jenis-jenis toko modern lainnya. Pelayanan jasa telah berkembang dalam banyak layanan, baik keuangan, perbankan dan jasa lainnya sejalan dengan perubahan perilaku dan gaya hidup masyarakat.

3. Kawasan Industri

Kawasan Peruntukan Industri dengan luas kurang lebih 790

Ha (tujuh ratus sembilan puluh hektar), terdapat di Kecamatan Botolinggo, Grujugan, Ijen, Klabang, Maesan, Prajekan, Tegalampel dan Wringin.

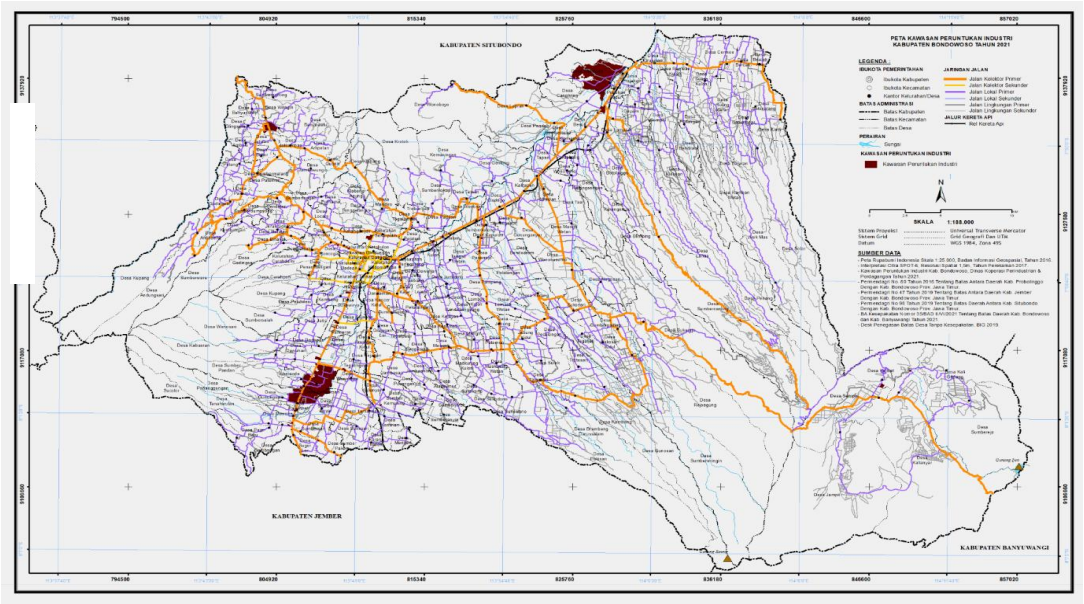

Gambar 2.5 Peta Kawasan Peruntukan Industri Kabupaten Bondowoso

Selain Kawasan Peruntukan Industri, terdapat pula lokasi industri dan sentra industri kecil. Sentra industri kecil berkembang pada beberapa lokasi sesuai dengan jenisnya meliputi:

1) Sentra industri kimia di Kecamatan Cermee, Prajekan, Botolinggo, Klabang, Tapen, Grujugan, Tamanan, Tenggarang, dan Ijen.
2) Sentra industri pande besi meliputi Kecamatan Binakal, Jambesari Darus Sholah, dan Tlogosari.
3) Sentra industri makanan di Kecamatan Binakal, Bondowoso, Klabang, Maesan, Prajekan, Pujer, Ijen, Sukosari, Sumberwringin, Tamanan, Taman Krocok, Tenggarang, Tlogosari, Wonosari, dan Wringin.
4) Sentra industri logam dasar dan kuningan di Kecamatan Tapen.
5) Sentra industri mebel di Kecamatan Bondowoso, Binakal, Curahdami, Grujugan, Jambesari Darus Sholah, Maesan, Pakem, Tegalampel, dan Tamanan.
6) Sentra industri kerajinan tangan dan anyaman bambu di Kecamatan Bondowoso, Binakal, Cermee, Pakem, Pujer, Tlogosari, Tapen, Tamanan, dan Wringin.

7) Sentra industri rokok dan pengolahan tembakau di Kecamatan Grujugan, Jambesari Darus Sholah, Maesan, Pujer, Pakem, Tamanan, dan Wringin.
8) Sentra industri konveksi di Kecamatan Bondowoso, Binakal, Curahdami, dan Kecamatan Pujer.
9) Sentra industri batu hias di Kecamatan Bondowoso, Grujugan, Pakem, dan Wringin.
10) Sentra industri batik di Kecamatan Maesan dan Tamanan.

5. Kawasan Pertanian

Kawasan pertanian meliputi Kawasan Tanaman Pangan, Kawasan Hortikultura, dan Kawasan Perkebunan. Kawasan Tanaman Pangan dengan luas kurang lebih 56.596 Ha, terdapat di Kecamatan Binakal, Bondowoso, Botolinggo, Cermee, Curahdami, Grujugan, Jambesari Darus Sholah, Klabang, Maesan, Pakem, Pujer, Prajekan, Sukosari, Sumberwringin, Taman Krocok, Tamanan, Tapen, Tenggarang, Tegalampel, Tlogosari, Wonosari dan Wringin. Sebagian dari kawasan tanaman pangan tersebut ditetapkan sebagai Kawasan Pertanian Pangan Berkelanjutan (KP2B) dengan luas kurang lebih 44.631 Ha.

Kawasan Hortikultura dengan luas kurang lebih 842 Ha, terdapat di Kecamatan Botolinggo, Cermee, Jambesari Darus Sholah, Klabang, Maesan, Pujer, Prajekan, Sukosari, Sumberwringin, Taman Krocok, Tamanan, Tapen, Tenggarang, Tegalampel, Tlogosari dan Wonosari. Sedangkan Kawasan Perkebunan dengan luas kurang lebih 8.938 Ha, terdapat di Kecamatan Botolinggo, Kecamatan Cermee, Kecamatan Ijen dan Sumberwringin.

6. Kawasan Peternakan

Kawasan peternakan kecil di 23 kecamatan dan kawasan peternakan besar meliputi Kecamatan Binakal, Botolinggo, Cermee, Curahdami, Grujugan, Jambesari Darussholah, Klabang, Maesan, Pakem, Prajekan, Pujer, Ijen, Sukosari, Sumber Wringin, Taman Krocok, Tamanan, Tapen, Tenggarang, Tegalampel, Tlogosari, Wonosari, dan Kecamatan Wringin.

7. Kawasan Pariwisata

Kawasan Pariwisata berupa lokasi yang memiliki nilai estetis bentang alam dan suasana alam sehingga menarik untuk kegiatan wisata, dikembangkan berdasarkan pengelompokan tematik dan zonasinya meliputi:

a. Kawasan Pariwisata Ijen Raung Geopark meliputi:
   1. Kawah Ijen di Kecamatan Ijen;
   2. Kawah Wurung di Kecamatan Ijen;
   3. Kalipait di Kecamatan Ijen;
   4. Air Terjun Blawan di Kecamatan Ijen;
   5. Pendakian Gunung Raung di Kecamatan Sumberwringin dan Tlogosari;
   6. Puncak Megasari Paralayang di Kecamatan Ijen;
   7. Pemandian Air Panas Blawan di Kecamatan Ijen; dan
   8. Agrowisata Kopi di Kecamatan Ijen.

b. Kawasan Pariwisata Solor meliputi:
   1. Batu So'on Solor di Kecamatan Cermee;
   2. Arung Jeram Bosamba di Kecamatan Taman Krocok;
   3. Desa Wisata Lombok Kulon di Kecamatan Wonosari;
   4. Desa Wisata Budaya Blimbing di Kecamatan Klabang; dan
   5. Padepokan Seni Gema Buana di Kecamatan Prajekan.

c. Kawasan Pariwisata Argopuro meliputi:
   1. Pemandangan Alam Arak-Arak di Kecamatan Wringin; dan
   2. Air Terjun Tancak Kembar di Kecamatan Pakem.

d. Kawasan Pariwisata Sejarah meliputi:
   1. Pemandian Alam Tasnan di Kecamatan Grujugan;
   2. Wisata Religi Makam Ki Ronggo di Kecamatan Bondowoso; dan
   3. Museum Kereta Api Bondowoso di Kecamatan Bondowoso.

Selain obyek daya tarik wisata tersebut diatas, terdapat pula potensi daya tarik wisata yang dapat direvitalisasi dan dikembangkan untuk menjadi daya tarik wisata unggulan, diantaranya:

a. Kawasan wisata Rekreasi Alun-alun Bondowoso (Raden Bagus Assra Ki Ronggo) sebagai ruang terbuka hijau Taman Kota di Kecamatan Bondowoso.
b. Kawasan wisata sejarah megalitikum meliputi: Pusat Informasi Megalitikum Bondowoso (PIMB) di Kecamatan Grujugan, dan situs-situs megalitikum lainnya yang tersebar di Kecamatan Bondowoso, Grujugan, Jambesari Darus Sholah, Maesan, Prajekan, Pujer, Tamanan, Tegalampel, Tlogosari, Wonosari, dan Kecamatan Wringin, Situs Gua Buto di Kecamatan Cermee.
c. Kawasan Sentra kerajinan kuningan Desa Cindogo di Kecamatan Tapen, Sentra Bati di Kecamatan Maesan dan Tamanan.
d. Kawasan wisata air Bendung Sampean Baru di Kecamatan Tapen.
e. Kawasan wisata Goa Stalagtit Blawan di kecamatan Ijen, Hutan Pelangi di Kecamatan Sumberwringin, dan Air Terjun Puloagung di Kecamatan Sumberwringin.
f. Kawasan wisata minat khusus meliputi: pendakian Gunung Raung di Kecamatan Sumberwringin, panjat tebing alam Patirana di Kecamatan Grujugan, dan pendakian Gunung Piramid dan Pegunungan Argopuro.

7. Kawasan Hutan Produksi

Kawasan hutan produksi meliputi hutan produksi perhutani dan hutan rakyat, meliputi :

a. Kawasan hutan produksi berupa Kawasan Hutan Produksi Tetap dengan luas kurang lebih 29.354 Ha, terdapat di Kecamatan Binakal, Bondowoso, Botolinggo, Cermee, Curahdami, Grujugan, Sempol, Klabang, Maesan, Pakem, Prajekan, Pujer, Sukosari, Sumberwringin, Taman Krocok, Tapen, Tegalampel, Tlogosari, Wonosari dan Wringin.Pada umum jenis vegetasi hutan produksi yang dikelola Perhutani Bondowoso adalah kelas tanaman Pinus, Jati, Sengon, Mahoni dan beberapa jenis tanaman lainnya
b. Kawasan Perkebunan Rakyat atau hutan rakyat dengan luas kurang lebih 13.918Ha (tiga belas ribu sembilan ratus delapan belas hektar), terdapat di Kecamatan Binakal, Botolinggo, Cermee, Curahdami, Grujugan, Ijen,

Klabang, Maesan, Pakem, Prajekan, Pujer, Sukosari, Sumberwringin, Taman Krocok, Tapen, Tegalampel, Tlogosari dan Wringin. Jenis vegetasi yang dibudidayakan di hutan rakyat umumnya adalah Sengon, Gamelina, Jabon, Balsa, Mahoni, Jati, Bambu dan beberapa jenis lainnya.

8. Kawasan Pertambangan

Kawasan pertambangan dan energi yang ada di Kabupaten Bondowoso berupa kawasan pertambangan mineral berupa Kawasan Peruntukan Pertambangan Batuan dengan luas kurang lebih 26Ha (dua puluh enam hektar), terdapat di Kecamatan Cermee, Curahdami, Grujugan, Ijen, Klabang, Maesan, Pakem, Tapen dan Wringin. Jenis kegiatan pertambangan yang sudah memiliki embrio dan berpotensi untuk berkembang di Kabupaten Bondowoso, antara lain:

a. Pertambangan mineral, meliputi tambang pasir di Kecamatan Klabang, Maesan dan Ijen; tambang batu kali di Kecamatan Binakal; tambang batu belah di Kecamatan Tlogosari, Binakal dan Wringin; tambang batu hias atau poles di Kecamatan Grujugan, Prajekan, Maesan, Pakem, dan Wringin; tambang batu tras di Kecamatan Wringin, Klabang, Botolinggo, Prajekan dan Cermee; tambang batu gamping, semen dan marmer di Kecamatan Prajekan, tambang kalsit di Kecamatan Klabang; dan tambang belerang dan gipsum di Kecamatan Ijen.
b. Pertambangan minyak dan gas bumi berpotensi ditemukan di Kecamatan Klabang, Pakem, Taman Krocok, Tapen, Tegalampel, dan Kecamatan Wringin sesuai peta blok wilayah kerja pertambangan migas Selat Madura.
c. Pemanfaatan panas bumi telah dikembangkan sebagai PLTP Blawan-Ijen di Kawasan Kawah Wurung Kecamatan Ijen dan berpotensi ditingkatkan kapasitasnya. Selain itu terdapat potensi di Kawasan Ijen–Raung Kecamatan Sumberwringin, dan di Kawasan Pegunungan Hyang di Kecamatan Binakal, Curahdami, Grujugan, Maesan, dan Pakem.

Kawasan strategis ekonomi terdiri dari Kawasan Agropolitan, Kawasan Segitiga Emas Ijen, kawasan strategis perkotaan Bondowoso, kawasan strategis Tamanan, kawasan industri, dan Kawasan Daerah tertinggal dengan lokasi sebagaimana tabel berikut:

Tabel 2.14
Kawasan Strategis Kabupaten Bondowoso

NO	KAWASAN STRATEGIS	LOKASI
1	2	3
A	**KAWASAN STRATEGIS DARI SUDUT KEPENTINGAN PERTUMBUHAN EKONOMI**	
1	Kawasan Agropolitan Ijen - Raung	Kecamatan Sukosari dan Kecamatan Sumber Wringin
2	Kawasan Segitiga Emas Ijen	Kabupaten Bondowoso, Banyuwangi, Jember dan Situbondo
3	Kawasan Agropolitan Argopuro	Kecamatan Pakem
4	Kawasan Pariwisata Ijen	Kecamatan Sempol
5	Kawasan Pariwisata Solor	Kecamatan Cermee
6	Kawasan Industri	Sebagian Kecamatan Grujugan, sebagian Kecamatan Maesan, sebagian Kecamatan Prajekan, sebagian Kecamatan Botolinggo dan sebagian Kecamatan Klabang
7	Kawasan Perdagangan Tamanan	Wilayah Kecamatan Tamanan, Jambesari Darussholah, dan Pujer.
B	**KAWASAN STRATEGIS DARI SUDUT KEPENTINGAN SOSIAL BUDAYA**	
1	Kawasan perkotaan Bondowoso	Kecamatan Bondowoso, Kecamatan Curahdami, Kecamatan Grujugan, Kecamatan Jambesari Darus Sholah, Kecamatan Tegalampel dan Kecamatan Tenggarang
2	Kawasan Megalitikum Wringin	Desa Glingseran, Desa Banyuputih dan Desa Wringin Kecamatan Wringin
3	Kawasan Megalitikum Maskuning	Kecamatan Pujer dan Kecamatan Tlogosari
C	**KAWASAN STRATEGIS DARI SUDUT KEPENTINGAN FUNGSI &DAYA DUKUNG LINGKUNGAN HIDUP**	
1	Kawasan Hulu DAS Sampean	Kecamatan Maesan.
2	Kawasan Hulu DAS Deluwang	Kecamatan Pakem
3	Kawasan Hulu DAS Bluncong	Kecamatan Klabang dan Kecamatan Taman Krocok

Sumber : Perda Nomor 3 Tahun 2024 Tentang Rencana Tata Ruang Wilayah Kabupaten Bondowoso Tahun 2024-2044

b. Potensi Infrastruktur

Kabupaten Bondowoso memiliki sistem jaringan prasarana dan sarana meliputi transportasi jalan raya, prasarana telekomunikasi, prasarana irigasi/pengairan, prasarana energi/listrik, prasarana air bersih, prasarana drainase, prasarana pengelolaan persampahan, dan prasarana sanitasi.

1) Sistem Prasarana Jalan

Sistem jaringan jalan di Kabupaten Bondowoso, terbagi menjadi:

a. Jalan kolektor primer yang juga sebagai jalan strategis nasional yaitu Jalan Garduatak-Paltuding (Kawah Ijen) yang sebagian ruasnya dikelola sebagai jalan provinsi.

b. Jalan kolektor primer dengan status jalan provinsi meliputi ruas: Jalan penghubung Bondowoso–Jember; Jalan penghubung Bondowoso–Situbondo, Jalan penghubung Bondowoso–Besuki dan Jalan penghubung Maesan-Sukowono.

c. Jalan kolektor sekunder, yaitu jalan yang menghubungkan kawasan pusat perkotaan Bondowoso dengan kawasan fungsional tertentu dalam kawasan perkotaan, seperti kawasan perdagangan, industri, perkantoran, wisata, dan permukiman, dengan status pengelolaan sebagai jalan kabupaten.

d. Jalan lokal primer, yaitu jalan yang menghubungkan Perkotaan Bondowoso dengan pusat-pusat kegiatan kawasan dan lingkungan, yaitu simpul perkotaan kecamatan (poros kecamatan), serta jalan alternatif tembus antar kabupaten dengan status pengelolaan sebagai jalan kabupaten.

e. Jalan lokal sekunder yang merupakan jalan penghubung antara simpul kecamatan dengan pusat-pusat pelayanan tingkat desa.

Rencana peningkatan jalan dan jembatan sebagai prioritas pembangunan daerah diarahkan untuk membuka kawasan terisolasi, meningkatkan kelancaran pemasaran hasil-hasil produksi, distribusi bahan konsumsi, serta untuk meningkatkan kelancaran kegiatan sosial ekonomi masyarakat, diantaranya:

a. Peningkatan kualitas jalan yang menghubungkan wilayah Kabupaten Bondowoso dengan wilayah kabupaten sekitar khususnya akses menuju pasar (outlet), pelabuhan, bandara dan pusat pemerintahan dan pelayanan regional provinsi dan nasional.

b. Peningkatan jalan kolektor dan lokal dalam wilayah Kabupaten Bondowoso dalam mendukung pengembangan kawasan perdagangan, industri, pariwisata, dan pelayanan pemerintahan serta sosial melalui peningkatan kualitas perkerasan jalan, pelebaran jalan, dan pemeliharaan kondisi jalan agar berfungsi optimal;

c. Peningkatan jalan lokal yang menuju daerah terpencil dan terisolir, dengan pelebaran dan peningkatan perkerasan jalan serta pembangunan jembatan pada ruas :

   - Jalan Botolinggo-Pancur;
   - Jalan Cermee-Solor-Pedati-Kalisat;
   - Jalan Pedati-Megasari-Silapak;
   - Jalan Watucapil-Sumberrejo-Kaligedang;
   - Jalan Sempol-Jampit-Kawah Wurung;
   - Jalan Prajekan-Walidono-Pacalan;
   - Jalan Sukorejo-Puloagung-Taal;
   - Jalan Tanggulangin-Gubrih-Ampelan; dan
   - Jalan Sumbercanting-Semampir-Banyuwulu.

d. Melanjutkan pembangunan jalan lingkar Perkotaan Bondowoso sesi Timur yang menghubungkan ruas Pancoran-Kejawan, dengan

melanjutkan proses pembebasan lahan, perencanaan, pembangunan jembatan dan pembangunan jalan.

e. Mengoptimalkan kinerja pelayanan ruas-ruas jalan embrio jalan lingkar Perkotaan Bondowoso sesi Barat sebagai antisipasi pembukaan pintu masuk/keluar Tol Probolinggo-Banyuwangi di Kecamatan Buduan, yang akan berdampak pada meningkatnya arus lalu lintas antara Wilayah Kabupaten Jember menuju Besuki dan akan menambah beban lalu lintas di Perkotaan Bondowoso.

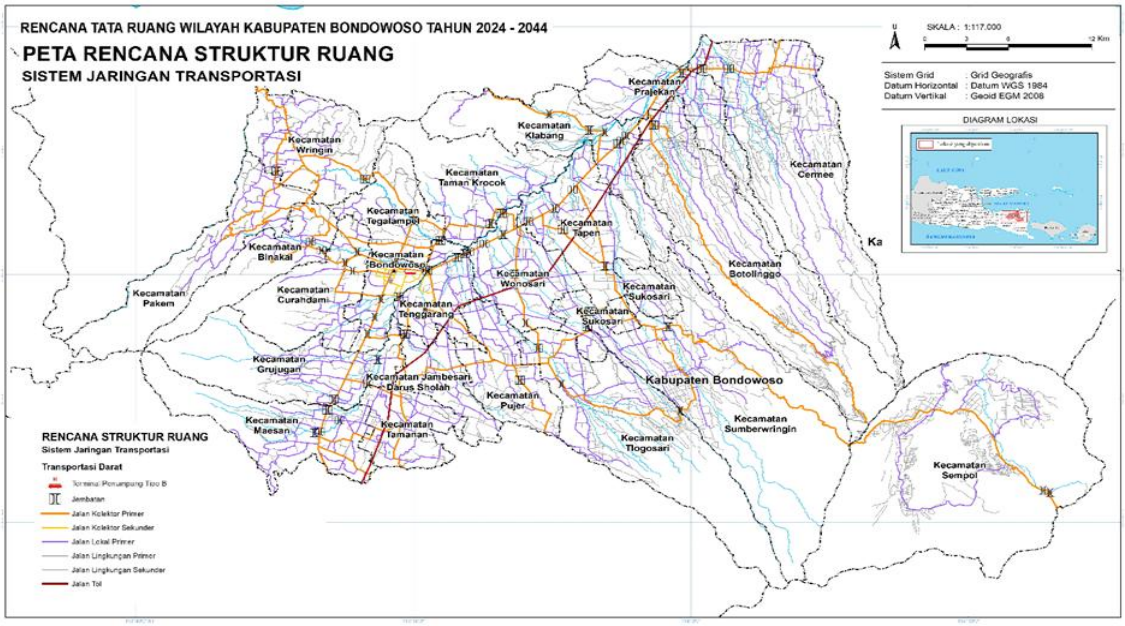

Gambar 2.6 Peta Rencana Jaringan Jalan Kabupaten Bondowoso

2) Prasarana Perhubungan

Pengembangan kawasan perkotaan dan perdesaan secara komprehensif dan terpadu dapat dilakukan melalui pengembangan sistem prasarana perhubungan atau transportasi. Mengingat letak geografis wilayah Kabupaten Bondowoso yang secara keseluruhan berupa daratan maka sistem transportasi yang berkembang adalah sistem transportasi darat. Transportasi darat di Kabupaten Bondowoso berperan dalam mendukung mobilitas manusia maupun distribusi komoditi kehutanan, perkebunan, pertanian, peternakan, industri pengolahan dan perdagangan serta jasa.

Sistem prasarana perhubungan yang dikembangkan di wilayah Kabupaten Bondowoso terdiri dari sistem transportasi jalan raya dan transportasi kereta api. Sistem transportasi jalan raya terdiri dari: jaringan jalan nasional, jalan provinsi, jalan kabupaten, jembatan, terminal dan rencana pengembangan sarana prasarana angkutan umum. Pengembangan transportasi jalan raya diarahkan pada:

a. Optimalisasi Terminal Bondowoso sebagai terminal Tipe B yang melayani antar kota dalam provinsi dan antar kota antar provinsi.
b. Pengembangan terminal penumpang tipe C di beberapa simpul kegiatan masyarakat yang potensial, diantaranya di Perkotaan Maesan, Prajekan, Ijen, Sukosari, Tamanan, Wonosari, dan Wringin.
c. Pengembangan pelayanan angkutan umum penumpang yang layak dan sesuai kebutuhan masyarakat.

Sedangkan sistem transportasi kereta api yang direncanakan dikembangkan meliputi :

- Mendukung pengembangan pelayanan transportasi kereta api di Kabupaten Bondowoso untuk mengaktifkan kembali sarana kereta api pada jalur Kalisat – Bondowoso – Panarukan.
- Pengamanan dan konservasi jalur kereta api, stasiun dan prasarana pendukung lainnya dalam rangka revitalisasi sistem angkutan kereta api jalur Kalisat – Bondowoso – Panarukan yang melalui wilayah Kecamatan Tamanan, Grujugan, Bondowoso, Tenggarang, Wonosari, Tapen, Klabang dan Prajekan;
- Mendukung aktivasi kembali pelayanan angkutan kereta api yang melintasi Kalisat – Bondowoso – Situbondo – Panarukan;
- Meningkatkan peranan pemerintah dalam pelayanan kereta api; dan

- Mengembangkan kerjasama dengan pihak lain dalam upaya reaktifasi angkutan kereta api sebagai sarana transportasi umum dan pengembangan kereta api wisata.

3) Prasarana Sumber Daya Air (Irigasi)

Pengembangan prasarana sumber daya air berupa pembangunan bendungan dan penampung air baku lainnya, diarahkan untuk peningkatan kondisi prasarana irigasi pada kawasan potensial peningkatan produksi pangan, serta optimalisasi prasarana irigasi yang telah terbangun, baik bendung, waduk/dam, jaringan irigasi primer, sekunder dan tersier.

4) Prasarana Penyediaan Air Minum (SPAM)

Sistem penyediaan air minum atau air bersih meliputi sistem penyediaan air minum perkotaan dan perdesaan. Sistem perdesaan pada umumnya dikelola sendiri oleh masyarakat berupa sistem perpipaan desa atau mandiri, memerlukan pembinaan teknis dan kelembagaan dari instansi terkait.

Untuk kawasan perkotaan dilakukan upaya meningkatkan kinerja sistem perpipaan PDAM pada 16 wilayah kecamatan, dengan optimalisasi kapasitas sumber pengambilan air, menurunkan tingkat kebocoran dan pemeliharaan/perbaikan jaringan secara rutin dan berkala.

5) Prasarana Lainnya

Jenis jaringan prasarana lainnya yang menunjukkan potensi pengembangan wilayah meliputi:

a. Pengembangan sistem jaringan listrik diarahkan untuk menyediakan energi listrik yang layak dan merata untuk kebutuhan masyarakat khususnya sambungan rumah tangga hingga pada permukiman terpencil serta kegiatan konsumsi dan produksi oleh masyarakat, dengan meningkatkan kapasitas terpasang dan kapasitas terpakai. Dikembangkan pula penyediaan energi listrik dengan memanfaatkan potensi panas bumi,

yaitu PLTP Ijen-Blawan, energi mikrohidro (PLTm), tenaga surya, dan energi alternatif lainnya.

b. pengembangan prasarana jaringan komunikasi dan informasi meliputi prasarana menara telekomunikasi, jaringan kabel/fiber optik dan non kabel (pancaran gelombang), yang mendukung kemudahan masyarakat memperoleh informasi, interaksi sosial ekonomi dan kemudahan pelayanan publik atau pemerintahan berbasis elektronik agar semakin efektif.

c. Pembangunan dan pengelolaan saluran drainase wilayah dengan optimalisasi fungsi sungai dan daerah aliran sungai, pembangunan saluran sekunder yang memperhatikan kontur suatu kawasan, pembuatan saluran drainase tersier pada kawasan permukiman dan sepanjang sisi jalan.

Pemanfaatan ruang wilayah secara optimal untuk pengembangan permukiman, perdagangan, industri dan penyediaan jaringan prasarana atau infrastruktur wilayah diharapkan dapat mendorong pengembangan potensi wilayah di Kabupaten Bondowoso.

2.1.1.4 Wilayah Rawan Bencana

Secara geografis Kabupaten Bondowoso merupakan daerah pegunungan yang berbukit dengan kemiringan yang bervariasi dapat memungkinkan terjadinya kawasan rawan bencana. Kawasan rawan bencana di Kabupaten Bondowoso terdiri dari daerah-daerah yang memiliki tingkat erosi tinggi, tanah gundul di kawasan hutan lindung, kawasan bantaran sungai, kawasan alur sungai (jalur) pembuangan air kawah, kawasan bersudut lereng lebih dari 40% dengan struktur tanah relatif labil dan kawasan lain yang secara historis, geologis dan ekologis sering atau rawan mengalami bencana banjir, longsor dan vulkanis (Gunung berapi).

Tingkat erosi tahunan berdasarkan studi Universitas Brawijaya (1989-1990) berkisar antara 26.500 – 34.715 ton/ha/tahun atau 1,07 mm/tahun. Sedangkan DAS akan mampu menahan erosi (mengendalikan kelestarian) apabila komposisi masing-masing guna lahan sebagai berikut: hutan 44,18%, perkebunan 28,71%, tegal 20,77%, sawah 3,12% dan permukiman 3,22%.

Berdasarkan peta Rawan Bencana (gambar 2.3) terdapat beberapa Potensi bencana alam, bencana non alam dan bencana sosial di Wilayah Kabupaten Bondowoso, antara lain :

1. Bencana Gunung Api

   Potensi bencana Gunung api dapat terjadi di 6 kecamatan yaitu Kecamatan Tlogosari, Sumberwringin, Ijen, Sukosari, Botolinggo, dan Tapen.

2. Bencana Gempa

   Potensi bencana gempa dapat terjadi pada 23 kecamatan, yaitu Kecamatan Wringin, Tegalampel, Pakem, Binakal, Grujugan, Curahdami, Maesan, Bondowoso, Tenggarang, Tamanan, Jambesari DS, Pujer, Tlogosari, Sumber Wringin, Ijen, Sukosari, Botolinggo, Wonosari, Tapen, Taman Krocok, Klabang, Prajekan, dan Cermee.

3. Bencana Banjir

   Potensi bencana banjir dapat terjadi di 19 kecamatan antara lain Kecamatan Tegalampel, Binakal, Grujugan, Curahdami, Maesan, Bondowoso, Tenggarang, Tamanan, Jambesari DS, Pujer, Tlogosari, Sukosari, Botolinggo, Wonosari, Tapen, Taman Krocok, Klabang, Prajekan, dan Cermee.

4. Bencana Longsor

   Potensi bencana longsor dapat terjadi di 15 kecamatan antara lain pada Kecamatan Wringin, Pakem, Grujugan, Curahdami, Maesan, Bondowoso, Tenggarang, Pujer, Tlogosari, Sumber Wringin, Ijen, Sukosari, Botolinggo, Taman Krocok, dan Klabang.

5. Bencana Angin Puyuh

   Potensi bencana angin puyuh dapat terjadi pada 23 kecamatan, yaitu Kecamatan Wringin, Tegalampel, Pakem, Binakal, Grujugan, Curahdami, Maesan, Bondowoso, Tenggarang, Tamanan, Jambesari DS, Pujer, Tlogosari, Sumberwringin, Ijen, Sukosari, Botolinggo, Wonosari, Tapen, Taman Krocok, Klabang, Prajekan, dan Cermee.

6. Bencana Badai

   Potensi bencana badai dapat terjadi di 13 kecamatan antara lain pada Kecamatan Wringin, Tegalampel, Pakem, Curahdami, Bondowoso, Tamanan, Tlogosari, Sumber Wringin, Ijen, Botolinggo, Klabang, Prajekan, dan Cermee.

7. Bencana Kekeringan

   Potensi bencana kekeringan dapat terjadi di 7 kecamatan yaitu Kecamatan Wringin, Tegalampel, Binakal, Botolinggo, Taman Krocok, Prajekan, dan Cermee.

8. Bencana Kebakaran

   Potensi bencana kebakaran dapat terjadi pada 21 kecamatan, yaitu Kecamatan Wringin, Tegalampel, Pakem, Binakal, Grujugan, Curahdami, Bondowoso, Tenggarang, Tamanan, Jambesari DS, Pujer, Tlogosari, Sumber Wringin, Ijen, Sukosari, Botolinggo, Wonosari, Tapen, Taman Krocok, Prajekan, dan Cermee.

9. Bencana Kebakaran hutan

   Potensi bencana kebakaran hutan dapat terjadi di 14 kecamatan antara lain pada Kecamatan Wringin, Tegalampel, Pakem, Binakal, Grujugan, Curahdami, Maesan, Pujer, Tlogosari, Sumber Wringin, Ijen, Sukosari, Botolinggo dan Klabang.

10. Bencana Epidemi

    Potensi bencana epidemi dapat terjadi di 16 kecamatan antara lain pada Kecamatan Wringin, Tegalampel, Pakem, Grujugan, Curahdami, Maesan, Bondowoso, Tamanan, Tlogosari, Sumber Wringin, Ijen, Botolinggo, Wonosari, Tapen, Prajekan, dan Cermee.

11. Bencana Polusi Lingkungan

    Potensi bencana polusi lingkungan dapat terjadi di 3 kecamatan yaitu Kecamatan Bondowoso, Tamanan, dan Prajekan.

12. Bencana Kecelakaan Industri

    Potensi bencana kecelakaan industri dapat terjadi di 4 kecamatan yaitu Kecamatan Grujugan, Maesan, Ijen dan Prajekan.

13. Bencana Kecelakaan Transportasi

    Potensi bencana kecelakaan transportasi dapat terjadi di 14 kecamatan yaitu Kecamatan Pakem, Grujugan, Curahdami, Maesan, Bondowoso, Tenggarang, Tamanan, Pujer, Sumber Wringin, Ijen, Sukosari, Wonosari, Tapen, dan Prajekan.

14. Bencana konflik Sosial

    Potensi bencana konflik sosial dapat terjadi di 3 kecamatan yaitu Kecamatan Pakem, Grujugan, dan Botolinggo.

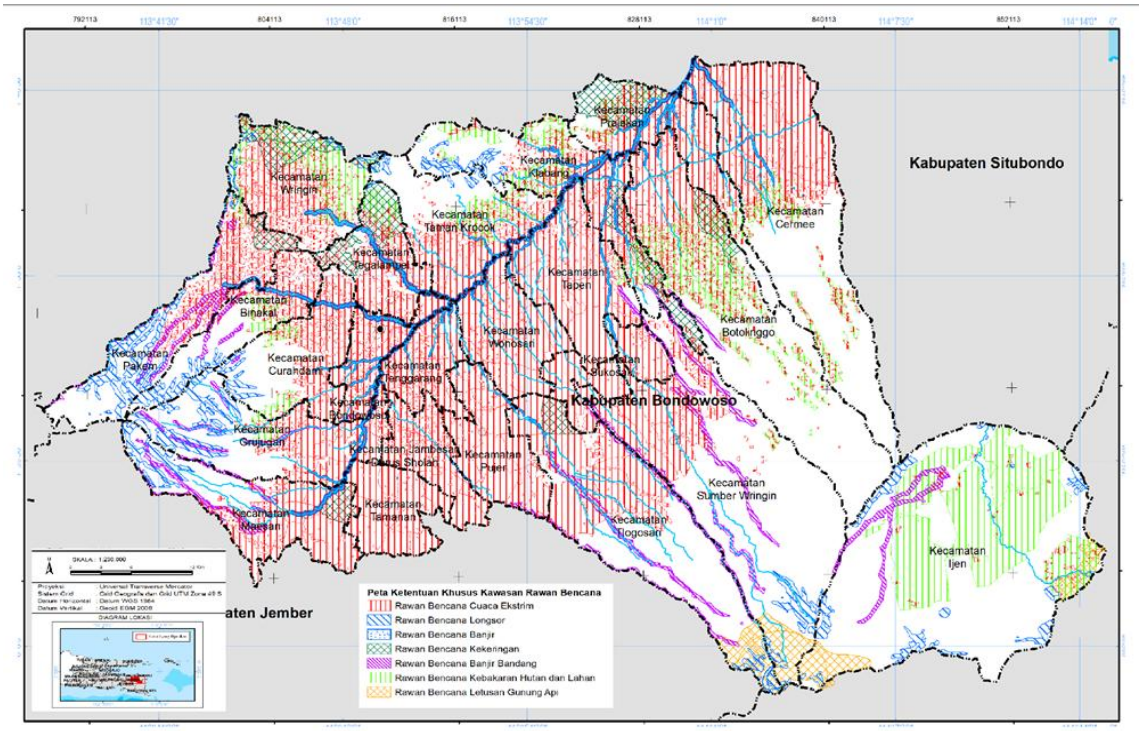

Gambar 2.2 Peta Rawan Bencana Kabupaten Bondowoso

Berdasarkan data Indeks Risiko Bencana Indonesia (IRBI) tahun 2023 yang dikeluarkan BNPB, Bondowoso masuk daerah dengan risiko bencana sedang (skor : 113,69) berada pada urutan 376 dari 514 Kabupaten/kota se-Indonesia.

Dari keseluruhan kejadian bencana yang ada di Bondowoso, selama kurun waktu 2020-2024 didominasi oleh bencana banjir, longsor, angin kencang, badai, kekeringan dan kebakaran hutan. Bencana yang terjadi pada tajun 2024 mencapai 185 kejadian.

Tabel 2.15
Kejadian Bencana di Kabupaten Bondowoso Tahun 2020-2024

No	Jenis Bencana	Tahun					
		Satuan	2020	2021	2022	2023	2024
1	2	3	5	6	7	8	9
1	Bencana Gunung Api	Kejadian	-	-	-	-	-
2	Bencana Gempa	Kejadian	-	-	-	-	-
3	Bencana Banjir	Kejadian	8	8	7	8	19
4	Bencana Longsor	Kejadian	4	16	29	23	12
5	Bencana Angin Kencang	Kejadian	34	64	56	59	111
6	Bencana Angin Puyuh	Kejadian	-	3	-	6	-
7	Bencana Badai	Kejadian	-	-	12	-	-
8	Bencana Kekeringan	Kejadian	7	19	24	23	12
9	Bencana Kebakaran	Kejadian	-	-	-	17	-
10	Bencana Kebakaran Hutan	Kejadian	-	-	2	41	31
11	Bencana Epidemi	Kejadian	1	-	-	1	-
12	Bencana Polusi Lingkungan	Kejadian	-	-	-	-	-
13	Bencana Kecelakaan Industri	Kejadian	-	-	-	-	-
14	Bencana Kecelakaan Transportasi	Kejadian	-	-	-	-	-
15	Bencana konflik Sosial	Kejadian	-	1	-	-	-
	Jumlah		**84**	**89**	**118**	**189**	**185**

Sumber : Badan Penanggulangan Bencana Daerah Kabupaten Bondowoso, 2025

Selain kawasan bencana tersebut diatas, di Kabupaten Bondowoso terdapat lahan kritis dan lahan sangat kritis yang memiliki potensi menjadi penyebab awal terjadinya bencana alam. Pada tahun 2024 luas lahan kritis dan lahan sangat kritis mencapai seluas 10.230,24 Ha, yang terdiri dari 8.410,81 Ha lahan kritis dan

1.819,43 ha lahan sangat kritis. Lahan kritis tersebut, tersebar di hampir seluruh kecamatan kecuali lima kecamatan, yaitu kecamatan Tamanan, Jambesari DS, Wonosari, Tenggarang dan Bondowoso (Badan Pusat Statistik Kabupaten Bondowoso, 2025).

Keberadaan lahan kritis disebabkan karena pengelolaan dan keterbatasan lahan yang dimiliki masyarakat mengakibatkan masyarakat merambah lahan dan menempati lahan garapan pada daerah-daerah yang masuk kawasan konservasi, di samping itu masih ada masyarakat yang membudidayakan tanaman tidak sesuai dengan fungsi lahan sehingga memicu terjadinya lahan kritis.

Penanggulangan bencana dilaksanakan oleh BPBD melalui program Penanggulangan Bencana dalam rangka respon cepat terhadap kejadian bencana dan kedaruratan yang terjadi di masyarakat. Capaian SPM Sub Urusan Bencana yang meliputi: Pelayanan informasi rawan bencana, pelayanan pencegahan dan kesiapsiagaan terhadap bencana serta pelayanan penyelamatan dan evakuasi korban bencana terlaksana 100% untuk seluruh kawasan rawan bencana di Kabupaten Bondowoso.

2.1.2. Aspek Kesejahteraan Masyarakat

2.1.2.1. Fokus Kesejahteraan dan Pemerataan ekonomi

2.1.2.1.1. Pertumbuhan Ekonomi

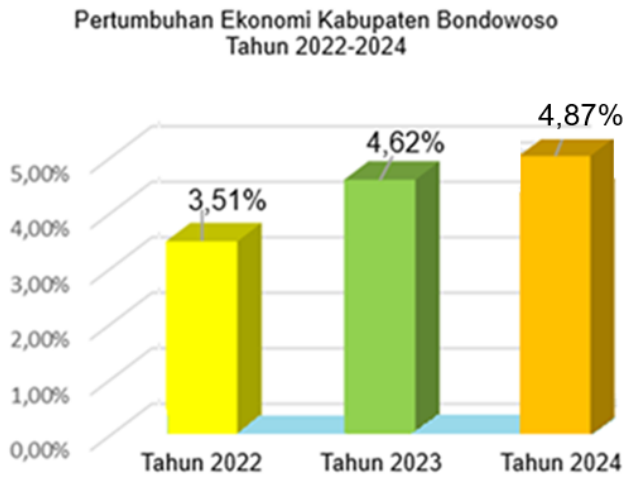

Pertumbuhan ekonomi merupakan proses kenaikan kapasitas produksi barang dan jasa secara fisik dalam kurun waktu tertentu yang dihitung berdasarkan perubahan Produk Domestik Bruto (PDB) atas dasar harga konstan tahun yang bersangkutan terhadap tahun sebelumnya.

Pertumbuhan ekonomi Kabupaten Bondowoso selama kurun waktu 3 tahun (2022-2024) mengalami pertumbuhan yang positif. Pada tahun 2022, pertumbuhan ekonomi mencapai 3,51% meningkat pada tahun 2023 menjadi 4,62% dan pada tahun 2024 pertumbuhan ekonomi Bondowoso mengalami peningkatan dalam tren positif menjadi 4,87%.

Tabel 2.16
PDRB Atas Dasar Harga Berlaku dan Harga Konstan 2010 Menurut Lapangan Usaha (Miliar Rupiah) Tahun 2022-2024

No	Lapangan Usaha	Harga Berlaku			Harga Konstan Tahun Dasar 2020		
		2022	2023	2024	2022	2023	2024
1	Pertanian, Kehutanan, Perikanan	6.489,78	6.906,68	7.445,84	3.756,87	3.834,43	3.970,09
2	Pertambangan dan Penggalian	425,65	453,48	462,88	272,71	278,22	283,92
3	Industri Pengolahan	5.788,78	6.300,31	6.691,30	3.567,46	3.746,55	3.914,48
4	Pengadaan Listrik dan Gas	9,74	10,59	11,24	7,41	7,93	8,42
5	Pengadaan Air, Pengelolaan Sampah, dan Daur Ulang	16,12	16,37	16,35	11,97	11,93	11,87
6	Konstruksi	2.091,20	2.282,93	2.439,95	1.182,05	1.252,99	1.328,76
7	Perdagangan Besar dan Eceran, Reparasi Mobil dan Sepeda	3.520.24	3.880,21	4.188,10	2.330,19	2.479,69	2.623,62
8	Transportasi dan Pergudangan	189,64	224,70	238,92	129,60	142,24	149,94
9	Penyediaan Akomodasi dan Makan Minum	155,04	175,92	190,51	94,07	103,86	110,13
10	Informasi dan Komunikasi	1.236,89	1.339,17	1.437,82	1.073,90	1.152,35	1.229,39
11	Jasa Keuangan dan Asuransi	641,28	693,49	718,94	403,80	422,72	434,44
12	Real Estat	259,97	269,44	278,47	185,14	188,44	191,28
13	Jasa Perusahaan	81,73	89,40	97,12	49,86	53,24	56,71

No	Lapangan Usaha	Harga Berlaku			Harga Konstan Tahun Dasar 2020		
		2022	2023	2024	2022	2023	2024
14	Administrasi Pemerintah, Pertahanan dan Jaminan Sosial	702,78	709,43	782,30	433,39	427,86	460,17
15	Jasa Pendidikan	764,93	834,10	910,09	539,84	572,03	608,62
16	Jasa Kesehatan dan Kegiatan Sosial	175,56	187,16	198,24	123,44	128,80	135,74
17	Jasa Lainnya	352,51	399,97	435,00	248,51	272,34	291,68
	Jumlah	22.901,86	24.773,36	26.543,06	14.410,20	15.075,62	15.809,26

Sumber:Badan Pusat Statistik Kabupaten Bondowoso, 2025

Perekonomian Bondowoso berdasarkan besaran Produk Domestik Regional Bruto (PDRB) atas dasar harga berlaku sepanjang 3 (tiga) tahun mengalami peningkatan dari Rp.22.901,86 triliun pada tahun 2022, menjadi Rp.24.773,36 triliun pada tahun 2023 dan tahun 2024 mencapai Rp.26.543,06 triliun. Begitu pula PDRB ADHK meningkat dari Rp.14.410,20 triliun tahun 2022, meningkat menjadi Rp.15.075,62 triliun pada tahun 2023 dan tahun 2024 mencapai angka sebesar Rp.15.809,26 triliun.

Tabel 2.17
Laju Pertumbuhan dan Sumber Pertumbuhan PDRB Menurut Lapangan Usaha (persen) Tahun 2022-2024

No	Lapangan Usaha	Harga Berlaku			Harga Konstan Tahun Dasar 2020		
		2022	2023	2024	2022	2023	2024
1	Pertanian, Kehutanan, Perikanan	-1,61%	2,06%	3,54	-1,61%	2,06%	3,54%
2	Pertambangan dan Penggalian	5,91%	2,02%	2,05	5,91%	2.02%	2,05%
3	Industri Pengolahan	6,23%	5,02%	4,48	6,23%	5,02%	4,48%
4	Pengadaan Listrik dan Gas	6,72%	7,02%	6,18	6,72%	7,10%	6,19%
5	Pengadaan Air, Pengelolaan Sampah, dan Daur Ulang	-0,80%	-0,33%	-0,50	-0,80%	-0,29%	-0,53%
6	Konstruksi	6,70%	6,00%	6,05	6,70%	6,00	6,05%
7	Perdagangan Besar dan Eceran, Reparasi Mobil dan Sepeda	6,76%	6,42%	5,80	6,78%	6,42%	5,80%

No	Lapangan Usaha	Harga Berlaku			Harga Konstan Tahun Dasar 2020		
		2022	2023	2024	2022	2023	2024
8	Transportasi dan Pergudangan	14,09 %	9,75%	5,41	14,09%	9,76%	5,41%
9	Penyediaan Akomodasi dan Makan Minum	11,99 %	10,41%	6,04	11,99%	10,41%	6,04%
10	Informasi dan Komunikasi	3,09%	7,31%	6,69	3,09%	7,31%	6,69%
11	Jasa Keuangan dan Asuransi	1,13%	4,69%	2,77	1,13%	4,69%	2,77%
12	Real Estat	5,25%	1,78%	1,51	5,25%	1,78%	1,51%
13	Jasa Perusahaan	4,72%	6,785	6,52	4,72%	6,77%	6,52%
14	Administrasi Pemerintah, Pertahanan dan Jaminan Sosial	-1,53%	-1,28%	7,55	-1,53%	-1,28%	7,55%
15	Jasa Pendidikan	1,93%	5,96%	6,40	1,93%	5,96	6,40%
16	Jasa Kesehatan dan Kegiatan Sosial	1,36%	4,34%	5,39	1,36%	4,34%	5,39%
17	Jasa Lainnya	10,75 %	9,59%	7,10	10,75%	9,59%	7,10%
	Jumlah	3,51%	4,62%	4,87	3,51%	4,62%	4,87%

Sumber:Badan Pusat Statistik Kabupaten Bondowoso, 2025

Dari sisi produksi, Lapangan Usaha Administrasi Pemerintahan, Pertahanan dan Jaminan Sosial Wajib mengalami pertumbuhan tertinggi sebesar 7,55 persen pada tahun 2024 yang 2 (dua) tahun sebelumnya mengalami kontraksi.

Selain itu, pertumbuhan cukup tinggi lainnya pada lapangan usaha Jasa Lainnya sebesar 7,10 persen. Sementara itu, pertumbuhan lapangan usaha Informasi dan Komunikasi juga tumbuh cukup tinggi, yaitu sebesar 6,69 persen.

Lapangan usaha yang mengalami pertumbuhan cukup tinggi selanjutnya adalah lapangan usaha Jasa Perusahaan yang tumbuh sebesar 6,52 persen. Lapangan usaha Jasa Pendidikan sebesar 6,40 persen.

Perekonomian Bondowoso tahun 2024 yang diukur berdasarkan Produk Domestik Regional Bruto (PDRB) atas dasar harga konstan mencapai Rp.15,81 triliun dan PDRB atas dasar harga berlaku mencapai Rp.26,54 triliun.

2.1.2.1.2. PDRB perkapita

PDRB per kapita adalah nilai produksi (*Produk Domestik Regional Bruto*) yang dihasilkan oleh setiap penduduk setiap tahun. PDRB per kapita merupakan indikator pendekatan untuk mengetahui pendapatan per kapita penduduk suatu wilayah. PDRB perkapita penduduk Kabupaten Bondowoso meningkat selama kurun waktu 2020-2024 baik atas dasar harga berlaku maupun atas dasar harga konstan. PDRB perkapita penduduk pada tahun 2020 yaitu Rp.25.598.000,- meningkat menjadi Rp.33.500.000,- pada tahun 2024. PDRB Perkapita Kabupaten Bondowoso Tahun 2020-2024 disajikan sebagaimana tabel berikut:

Tabel 2.18
PDRB perkapita Kabupaten Bondowoso Tahun 2020 - 2024

No	Uraian PDRB Per kapita	Tahun				
		2020	2021	2022	2023	2024
1	2	3	4	5	6	7
1	ADHB (Rp)	25.685.198,89	27.041.170,20	29.308.115,89	31.432.050	33.500.000
2	ADHK (Rp)	17.331.383,39	20.305.031,86	18.441.126,82	19.127.710	19.950.000

Sumber:Badan Pusat Statistik Kabupaten Bondowoso, 2025

PDRB perkapita ADHB penduduk Kabupaten Bondowoso terus meningkat selama kurun waktu tahun 2020-2024, yang menunjukkan terdapat tren peningkatan pendapatan masyarakat yang dipengaruhi faktor harga. Hal ini tidak hanya akibat faktor ekonomi Kabupaten Bondowoso saja, tetapi juga dipengaruhi oleh faktor ekonomi regional maupun nasional. Kondisi perekonomian nasional dan regional yang mengalami kontraksi mempengaruhi tingkat produksi dan distribusi komoditi yang dihitung secara sektoral di dalam PDRB.

PDRB per kapita penduduk Kabupaten Bondowoso untuk ADHB pada tahun 2024 mencapai Rp.33.500.000 juta per tahun, yang berarti rata-rata setiap penduduk di Bondowoso mampu menghasilkan nilai komoditas barang dan jasa sebesar Rp.2,62 juta/bulan. Sedangkan PDRB per kapita ADHK pada tahun 2024 mencapai angka Rp.19.950.000 juta per tahun yang berarti produktivitas

penduduk Bondowoso dalam menghasilkan barang dan jasa rata-rata sebesar Rp.1,59 juta/per bulan.

2.1.2.1.3. Indeks Gini

Indeks Gini adalah indikator yang digunakan untuk mengukur ketidaksetaraan distribusi pendapatan dalam suatu populasi atau negara. Indeks ini berasal dari kurva Lorenz, yang membandingkan distribusi kumulatif pendapatan dengan distribusi kumulatif yang sempurna, di mana setiap orang memiliki bagian yang sama dari total pendapatan.

Indeks Gini memiliki rentang antara 0 dan 1, di mana nilai 0 menunjukkan distribusi pendapatan yang sempurna (setiap orang memiliki pendapatan yang sama), sedangkan nilai 1 menunjukkan distribusi yang paling tidak setara (satu orang memiliki seluruh pendapatan). Semakin tinggi nilai Indeks Gini, semakin tinggi jenjang ketidaksetaraan. Indeks Gini digunakan sebagai alat evaluasi dalam kebijakan pembangunan ekonomi dan pemerataan, karena ketidaksetaraan dapat mempengaruhi stabilitas pembangunan daerah dan pembangunan berkelanjutan.

Tabel 2.19
Indek Gini Kabupaten Bondowoso Tahun 2020-2024

No	Uraian	Tahun				
		2020	2021	2022	2023	2024
1	2	3	4	5	6	7
1	Gini Rasio	0,329	0,334	0,365	0,350	0,333

Sumber: Badan Pusat Statistik Jawa Timur, 2025

Tingkat ketimpangan yang diukur dengan Indek Gini sepanjang 3 (tiga) tahun 2022-2024 di Kabupaten Bondowoso mengalami penurunan dari 0,365 tahun 2022 menjadi 0,333 pada tahun 2024. Tingkat kesenjangan pendapatan masyarakat di Bondowoso menunjukkan kinerja positif dimana kesenjangan pendapatan semakin menurun meskipun masih dalam kategori ketimpangan "sedang".

Distribusi pendapatan antar penduduk telah lama menjadi persoalan dalam pelaksanaan pembangunan ekonomi. Masalah distribusi pendapatan ini mengandung dua aspek. Aspek pertama adalah kondisi penduduk Bondowoso

yang dibawah garis kemiskinan tahun 2023 mengalami peningkatan ketimpangan berdasarkan indeks kedalaman dan indeks keparahan kemiskinan dibandingkan dengan kondisi tahun 2022 meskipun indek gini menurun secara agregat di wilayah Bondowoso. Hal ini menunjukkan bahwa pertumbuhan ekonomi belum dapat dirasakan secara merata pada penduduk yang berada di bawah garis kemiskinan. Sedangkan aspek yang kedua adalah distribusi pendapatan secara menyeluruh dalam arti mempersempit perbedaan tingkat pendapatan antar penduduk. Pertumbuhan ekonomi tahun 2023 secara agregat di Kabupaten Bondowoso dapat meningkatkan kesejahteraan masyarakat yang ditunjukkan dengan semakin menurunnya indek gini serta menurunnya tingkat kemiskinan baik secara persentase maupun jumlah penduduk miskin.

Salah satu cara dalam meningkatkan distribusi pendapatan adalah dengan adanya pelaksanaan pembangunan ekonomi. Perlu adanya rumusan kebijakan lokal untuk lebih menurunkan besaran angka koefisien gini. Pemerintah akan lebih mengedepankan pengawasan terhadap pendanaan atau bantuan yang diberikan agar lebih tepat sasaran untuk menjangkau masyarakat yang kurang mampu serta distribusi pelaksanaan pembangunan daerah yang berkarakteristik kewilayahan dan kebutuhan masyarakat.

2.1.2.1.4. Persentase Penduduk Miskin

Tingkat kemiskinan yang digunakan sebagai indikator makro adalah kemiskinan yang dipandang sebagai ketidakmampuan dari sisi ekonomi untuk memenuhi kebutuhan dasar makanan dan bukan makanan yang diukur dari sisi pengeluaran sehingga penduduk miskin adalah penduduk yang memiliki rata-rata pengeluaran perkapita per bulan dibawah garis kemiskinan.

Tabel 2.20
Tingkat Kemiskinan Tahun 2020-2024

No	Uraian	Tahun				
		2020	2021	2022	2023	2024
1	2	3	4	5	6	7
1	Tingkat kemiskinan (%)	14,17	14,73	13,47	13,34	12,60

Sumber: Badan Pusat Statistik Kabupaten Bondowoso, 2025

Secara umum, dalam periode 2022-2024 tingkat kemiskinan di Kabupaten Bondowoso cenderung mengalami penurunan, baik jumlah penduduk miskin maupun persentase penduduk miskin. Jumlah penduduk miskin pada tahun 2022 sebesar 105,69 ribu jiwa, berkurang menjadi 99,62 ribu jiwa pada tahun 2024. Sementara itu, berdasarkan persentase penduduk miskin di Kabupaten Bondowoso pada tahun 2022 sebesar 13,47%, menjadi 12,60% pada tahun 2024.

Garis Kemiskinan di Kabupaten Bondowoso pada tahun 2024 sebesar Rp.517.741,00 per kapita per bulan, bertambah sebesar Rp.23.741,00 per kapita per bulan atau meningkat sebesar 4,81 persen, bila dibandingkan kondisi tahun 2023 yang sebesar Rp.494.000,00. Peningkatan Garis Kemiskinan ini terjadi diantaranya akibat peningkatan harga di berbagai komoditas, terutama komoditas bahan makanan.

Pada periode 2023-2024, Indeks Kedalaman Kemiskinan (P1) di Kabupaten Bondowoso mengalami penurunan nilai dari 2,06 pada tahun 2023 menjadi 1,51 pada tahun 2024. Kondisi ini menunjukkan bahwa rata-rata pengeluaran penduduk miskin semakin mendekat dari garis kemiskinan. Sedangkan Indeks Keparahan Kemiskinan (P2) juga mengalami penurunan dari 0,51 pada tahun 2023 menjadi 0,28 pada 2024 yang menunjukkan persebaran pengeluaran penduduk miskin di bawah garis kemiskinan semakin berkurang.

Kondisi Kemiskinan Ekstrem di Kabupaten Bondowoso, Berdasarkan Surat Deputi Bidang Koordinasi Peningkatan Kesejahteraan Sosial Kementerian Koordinator Bidang Pembangunan Manusia Dan Kebudayaan Republik Indonesia selaku Ketua Satgas Pengelola Data P3KE Nomor : B-464/35/D-I/KPS.01.00/02/2024 tanggal 26 Februari 2024 Perihal : Pemberitahuan Hasil Perhitungan Estimasi Angka Kemiskinan Ekstrem Tingkat Kabupaten/Kota Tahun 2023 yang ditujukan kepada Gubernur Jawa Timur, maka data kemiskinan ekstrem Kabupaten Bondowoso dalam hal ini mengalami kenaikan yang pada tahun 2022 sudah pada angka 1,49% sedangkan pada tahun 2023 menjadi 1,68% naik 0,19%. Apabila dilihat dari target RPJMD pada tahun 2023 ini angka

kemiskinan seharusnya sudah pada + 12 Persen akan tetapi efek pandemi covid tidak bisa terelakkan ditahun 2020 – 2021 terjadi kenaikan yang cukup drastis.

Kemiskinan Ekstrem di Kabupaten Bondowoso menurut data P3KE Pemuktahiran Tahun 2024 terdiri dari 428.686 individu dan 149.887 Keluarga atau 53,79% dari total penduduk 796.911 jiwa (BPS,Bondowoso Dalam Angka 2024). Dari pemadanan data program penanganan kemiskinan terindikasi data, keluarga yang tidak menerima bantuan sama sekali sebanyak 12.430 keluarga (8,29% dari P3KE) dan indikasi individu tidak menerima bantuan sama sekali sebesar 54.587 jiwa (12,73% dari P3KE).

Upaya Intervensi Kemiskinan dan Kemiskinan Ekstrem telah dilakukan secara sinergi dan cros cutting sesuai dengan tagging Pelaksanaan Strategi Nasional Pencegahan Korupsi (Stranas PK) Komisi Pemberantasan Korupsi (KPK) Republik Indonesia dan SIPD Kemendagri RI tentang Sub Kegiatan Intervensi Kemiskinan Ekstrem dengan 3 strategi yaitu Mengurangi Beban Pengeluaran, Meningkatkan Pendapatan, Penurunan Jumlah Kantong Kemiskinan.

2.1.2.1.5. Indeks Pembangunan Manusia (IPM)

Indeks Pembangunan Manusia (IPM) mengukur capaian pembangunan manusia berbasis sejumlah komponen dasar kualitas hidup. Sebagai ukuran kualitas hidup, IPM dibangun melalui pendekatan tiga dimensi dasar. Dimensi tersebut mencakup umur panjang dan sehat, pengetahuan, dan kehidupan yang layak. IPM juga menjadi salah satu ukuran untuk mengetahui bagaimana penduduk dapat mengakses hasil pembangunan dalam memperoleh pendapatan, kesehatan, pendidikan, dan sebagainya. IPM Kabupaten Bondowoso selama kurun waktu 2020-2024 terus mengalami peningkatan.

Tabel 2.21
Perkembangan IPM Kabupaten Bondowoso Tahun 2020-2024

No	Uraian	Tahun				
		2020	2021	2022	2023	2024
1	2	3	4	5	6	7
1	Indek pembangunan Manusia (IPM)	69,10	69,24	69,91	70,56	71,22

Sumber : Badan Pusat Statistik Kabupaten Bondowoso, 2025

Indeks Pembangunan Manusia (IPM) Kabupaten Bondowoso tahun 2020-2024 menunjukkan tren positif dalam kondisi pembangunan manusia di wilayah tersebut. Indeks Pembangunan Manusia (IPM) Kabupaten Bondowoso tahun 2024 mencapai 71,22, meningkat 0,66 poin (0,94 persen) dibandingkan tahun sebelumnya (tahun 2023, IPM sebesar 70,56). Selama 2022–2024, IPM Kabupaten Bondowoso rata-rata meningkat sebesar 0,93 persen per tahun. Peningkatan IPM 2024 terjadi pada semua dimensi, baik umur panjang dan hidup sehat, pengetahuan, dan standar hidup layak. Pertumbuhan IPM 2024 mengalami percepatan dari tahun sebelumnya. Seluruh dimensi pembentuk IPM mengalami percepatan, kecuali dimensi umur panjang dan hidup sehat yang mengalami perlambatan.

Tabel 2.22
Perkembangan Komponen Pembentuk IPM Tahun 2020-2024

No	Uraian	Tahun				
		2020	2021	2022	2023	2024
1	2	3	4	5	6	7
1	Umur Harapan Hidup (UHH)	72,61	72,71	72,98	73,19	73,31
2	Harapan Lama sekolah (HLS)	13,28	13,29	13,31	13,32	13,33
3	Rata Lama Sekolah (RLS)	5,93	5,94	6,22	6,36	6,53
4	Pengeluaran per Kapita (Rp.000,00)	10.610,00	10.690,00	10.851,00	11.255,00	11.689,00

Sumber : Badan Pusat Statistik Kabupaten Bondowoso, 2025

Umur Harapan Hidup saat lahir (UHH) yang merepresentasikan dimensi umur panjang dan hidup sehat terus meningkat dari tahun ke tahun. Selama periode 2022 hingga 2024, UHH telah meningkat sebesar 0,33 tahun atau rata-rata mengalami laju pertumbuhan UHH sebesar 0,23 persen per tahun. UHH tahun 2024 meningkat 0,12 tahun (0,16 persen) dibanding tahun sebelumnya (tahun 2023, UHH sebesar 73,19).

Dimensi pengetahuan pada IPM dibentuk oleh dua indikator, yaitu Harapan Lama Sekolah (HLS) penduduk usia 7 tahun ke atas dan Rata-Rata Lama Sekolah (RLS) penduduk usia 25 tahun ke atas. Kedua indikator ini terus

meningkat dari tahun ke tahun. Selama periode 2022 hingga 2024, rata-rata laju pertumbuhan HLS Kabupaten Bondowoso sebesar 0,075 persen per tahun, sementara RLS sebesar 3,82 persen per tahun. RLS tahun 2024 meningkat 0,17 tahun (2,67 persen) dibandingkan tahun 2023.

Dimensi ketiga yang mewakili pembangunan manusia adalah standar hidup layak yang direpresentasikan dengan pengeluaran riil per kapita per tahun (atas dasar harga konstan 2012) yang disesuaikan. Pada tahun 2024, pengeluaran riil per kapita per tahun yang disesuaikan masyarakat Bondowoso mencapai Rp11,689 juta per tahun. Capaian ini meningkat 434 ribu rupiah (3,86 persen) dibandingkan tahun sebelumnya (tahun 2023, pengeluaran riil sebesar 11,255 juta).

2.1.2.1.6. Angka Melek Huruf

Angka Melek Huruf usia 10 tahun keatas di Bondowoso tahun 2024 sudah mencapai 90,06 persen. Hal ini berarti hanya tersisa sekitar 10 persen penduduk Bondowoso usia 10 tahun ke atas yang tidak memiliki kemampuan baca tulis huruf latin dan lainnya. Angka ini mengalami peningkatan 2,98 persen poin dibanding tahun 2023 yang sebesar 87,08 persen.

Menurut jenis kelamin, capaian angka melek huruf, laki-laki memiliki proporsi melek huruf yang lebih tinggi dari perempuan. Pada tahun 2024 sebanyak 94,53 persen laki-laki usia 10 tahun keatas di Bondowoso memiliki kemampuan baca tulis, sedangkan hanya 85,86 persen perempuan dengan kemampuan yang sama.

Hasil analisis angka melek huruf, dapat disajikan dalam tabel sebagai berikut :

Tabel 2.8 Perkembangan Angka Melek Huruf Kabupaten Bondowoso Tahun 2020-2023

No	Uraian	Tahun				
		2020	2021	2022	2023	2024
1	2	3	4	5	6	7
1	Persentase Angka Melek Huruf (10 Tahun >)	83,60%	81,69%	87,16%	87,08%	90,06%

Sumber: Badan Pusat Statistik Kabupaten Bondowoso,2025

2.1.2.1.7. Indeks Pembangunan Gender

Indeks Pembangunan Gender (IPG) adalah indikator yang mengukur kesetaraan gender dalam suatu masyarakat. IPG mencakup tiga dimensi utama, yaitu kesehatan (rasio jenis kelamin), pendidikan (rasio lama sekolah antara jenis kelamin), dan partisipasi ekonomi (rasio partisipasi tenaga kerja antara jenis kelamin). IPG memberikan informasi tentang sejauh mana perempuan dan laki-laki memiliki kesempatan yang setara dalam berbagai aspek kehidupan.

Perkembangan Indeks pembangunan Gender (IPG) di Kabupaten Bondowoso pada Tahun 2020-2024 terus mengalami peningkatan atau dengan kata lain pembangunan gender semakin seimbang atau merata. Pada tahun 2024 capaian indeks pembangunan gender terealisasi sebesar 91,22%. Hal ini dapat dilihat berdasarkan tingkat pendidikan antara perempuan dan laki - laki sudah mulai seimbang. Begitu juga dengan dimensi kesehatan, jumlah penduduk yang mengalami keluhan kesehatan antara laki - laki dan perempuan sudah mulai berimbang. Dari faktor ekonomi yang dapat dilihat adalah mulai seimbangnya formasi peluang kerja bagi laki - laki dan perempuan.

Tabel 2.24
Indeks Pembangunan Gender (IPG) Tahun 2020-2024

No	Uraian	Tahun				
		2020	2021	2022	2023	2024
1	2	3	4	5	6	7
1	Indek pembangunan Gender (IPG)	90,68	90,75	91,10	91,01	91,22

Sumber : Badan Pusat Statistik Provinsi Jawa Timur, 2025

2.1.2.1.8. Tingkat Pengangguran Terbuka

Data Badan Pusat Statistik Kabupaten Bondowoso 2024, tingkat pengangguran penduduk usia 15 tahun ke atas di Kabupaten Bondowoso mencapai 3,36 persen dengan Tingkat Partisipasi Angkatan Kerja sebesar 75,01 persen. Adapun data ketenagakerjaan secara rinci sebagai berikut :

Tabel 2.25
Statistik Ketenagakerjaan Kabupaten Bondowoso Tahun 2020-2024

No	Rincian	Tahun				
		2020	2021	2022	2023	2024
1	2	3	4	5	6	7
1	Usia Kerja	628.608	632.700	636.559	629.946	633.110
2	Angkatan Kerja	472.018	467.488	474.928	468.642	475.484
3	Bukan angkatan Kerja	156.590	165.212	161.631	161.304	157.626
4	Bekerja	452.545	446.653	454.493	449.210	458.219
5	Pengangguran Terbuka	19.473	20.835	20.533	19.432	17.265
6	Tingkat pengangguran Terbuka	4,13%	4,46%	4,32%	4,15%	3,63 %
7	Tingkat Partisipasi Angkatan Kerja	75,09%	73,89%	74,61%	74,39%	75,10 %

Sumber :Badan Pusat Statistik Kabupaten Bondowoso, 2025

Badan Pusat Statistik mencatat pada tahun 2024 Tingkat Pengangguran mengalami penurunan 3,63%, orang bekerja sebanyak 458.219 jiwa hal ini mengalami peningkatan orang bekerja setelah masa pandemi covid 19 melanda Indonesia khususnya di Kabupaten Bondowoso. Setelah masa pandemi selesai mulai tumbuh lapangan pekerjaan.

Tabel 2.26
Jumlah penduduk Bekerja Menurut Jenis Pekerjaan
Kabupaten Bondowoso Tahun 2020-2024

No	Jenis Pekerjaan	Tahun				
		2020	2021	2022	2023	2024
1	2	3	4	5	6	7
1	Pertanian	218.713	204.486	174.086	194.624	194.630
2	Industri	91.676	87.302	96.576	84.563	91.883
3	Jasa	142.156	154.865	183.733	170.023	171.756
	Jumlah	**452.545**	**446.653**	**454.395**	**449.210**	**458.219**

Sumber :Badan Pusat Statistik Kabupaten Bondowoso, 2025

Selama kondisi pandemi covid 19, justru jumlah penduduk bekerja pada sektor pertanian dan industri pengolahan (khususnya UMKM) mengalami penurunan namun kedua sektor ini masih menjadi penyumbang dalam penyediaan lapangan kerja. Sektor jasa yang mengalami penurunan terbesar jumlah tenaga kerja pada tahun 2020, mulai mengalami peningkatan pada tahun 2024 yaitu dari 171.756 orang. Hal ini menunjukkan intervensi program – program

pembangunan pada sektor pertanian dan UMKM masih mampu memberikan peluang dan kesempatan kerja kepada masyarakat selama pandemi covid. Sedangkan pada sektor jasa, seiring dengan meningkatnya pertumbuhan ekonomi juga memberikan dampak positif dengan bertambahnya jumlah tenaga kerja pada sektor ini. Pada tahun 2024 jumlah penduduk bekerja di sektor pertanian yaitu 194.630 orang, jumlah penduduk bekerja pada sektor industri yaitu sebanyak 91.883 orang.

2.1.2.1.9. Cakupan Desa Siaga

Cakupan desa siaga di Kabupaten Bondowoso pada tahun 2024 berjumlah 219 yang tersebar di setiap desa di Kabupaten Bondowoso. Terdapat 20 desa siaga aktif pratama dengan persentase sebanyak 9,1%, desa aktif madya sebanyak 45,2% atau sebanyak 99 desa, aktif purnama dengan persentase sebanyak 43,8% atau sebanyak 96 desa dan aktif mandiri dengan persentase sebanyak 1,8% atau sebanyak 4 desa, dan siaga aktif puri (purnama mandiri) dengan persentase sebanyak 46% atau sebanyak 100 desa. Adapun data desa siaga secara rinci sebagai berikut :

Tabel 2.27
Data Desa Siaga Kabupaten Bondowoso

No	PUSKESMAS	JUMLAH DESA & KELURAHAN	JUMLAH DESA & KELURAHAN SIAGA	TINGKAT PERKEMBANGAN DESA DAN KELURAHAN SIAGA										DESA & KELURAHAN SIAGA AKTIF		DESA & KELURAHAN SIAGA AKTIF PURI (Purnama Mandiri/target 18%)	
				BELUM AKTIF	%	AKTIF PRATAMA	%	AKTIF MADYA	%	AKTIF PURNAMA	%	AKTIF MANDIRI	%	JUMLAH	%	JUMLAH	%
1	2	3	4	5	6	7	8	9	10	11	12	13	14	15	16	17	18
1	Maesan	12	12		0,0%	-	0,0%	-	0,0%	12	100,0%	-	0,0%	12	100	12	100 %
2	Grujugan	11	11		0,0%	-	0,0%	4	36,4 %	7	63,6%		0,0%	11	100	7	64%
3	Tamanan	9	9		0,0%	-	0,0%	6	66,7 %	3	33,3%	-	0,0%	9	100	3	33%
4	Jambesari	9	9		0,0%	4	44,4 %	3	33,3 %	2	22,2%	-	0,0%	9	100	2	22%
5	Pujer	11	11		0,0%	-	0,0%	9	81,8 %	2	18,2%	-	0,0%	11	100	2	18%
6	Tlogosari	10	10		0,0%		0,0%	8	80,0 %	2	20,0%		0,0%	10	100	2	20%
7	Sukosari	4	4		0,0%	1	25,0 %	1	25,0 %	2	50,0%		0,0%	4	100	2	50%
8	Sumber Wringin	6	6		0,0%		0,0%	5	83,3 %	1	16,7%		0,0%	6	100	1	17%
9	Tapen	9	9		0,0%	1	11,1 %	6	66,7 %	2	22,2%		0,0%	9	100	2	22%
10	Wonosari	12	12		0,0%	6	50,0 %	4	33,3 %	2	16,7%	-	0,0%	12	100	2	17%

No	PUSKESMAS	JUMLAH DESA & KELURAHAN	JUMLAH DESA & KELURAHAN SIAGA	TINGKAT PERKEMBANGAN DESA DAN KELURAHAN SIAGA										DESA & KELURAHAN SIAGA AKTIF		DESA & KELURAHAN SIAGA AKTIF PURI (Purnama Mandiri/target 18%)	
				BELUM AKTIF	%	AKTIF PRATAMA	%	AKTIF MADYA	%	AKTIF PURNAMA	%	AKTIF MANDIRI	%	JUMLAH	%	JUMLAH	%
1	2	3	4	5	6	7	8	9	10	11	12	13	14	15	16	17	18
11	Tenggarang	12	12		0,0%		0,0%	9	75,0%	3	25,0%		0,0%	12	100	3	25%
12	Nangkaan	5	5		0,0%		0,0%	3	60,0%	2	40,0%		0,0%	5	100	2	40%
13	Kotakulon	3	3		0,0%		0,0%		0,0%	3	100,0%		0,0%	3	100	3	100%
14	Kademangan	3	3		0,0%		0,0%		0,0%	3	100,0%		0,0%	3	100	3	100%
15	Curahdami	12	12		0,0%	-	0,0%	6	50,0%	6	50,0%	-	0,0%	12	100	6	50%
16	Binakal	8	8		0,0%		0,0%	6	75,0%	2	25,0%		0,0%	8	100	2	25%
17	Pakem	8	8		0,0%		0,0%	4	50,0%	4	50,0%		0,0%	8	100	4	50%
18	Wringin	13	13		0,0%	5	38,5%	6	46,2%	2	15,4%	0	0,0%	13	100	2	15%
19	Tegalampel	8	8		0,0%	-	0,0%	4	50,0%	4	50,0%	-	0,0%	8	100	4	50%
20	Taman Krocok	7	7		0,0%	-	0,0%	-	0,0%	7	100,0%	-	0,0%	7	100	7	100%
21	Klabang	11	11		0,0%	-	0,0%	6	54,5%	5	45,5%	-	0,0%	11	100	5	45%
22	Sempol	6	6		0,0%	-	0,0%	-	0,0%	3	50,0%	3	50,0%	6	100	6	100%
23	Botolinggo	8	8		0,0%	-	0,0%	-	0,0%	7	87,5%	1	12,5%	8	100	8	100%

No	PUSKESMAS	JUMLAH DESA & KELURAHAN	JUMLAH DESA & KELURAHAN SIAGA	TINGKAT PERKEMBANGAN DESA DAN KELURAHAN SIAGA										DESA & KELURAHAN SIAGA AKTIF		DESA & KELURAHAN SIAGA AKTIF PURI (Purnama Mandiri/target 18%)	
				BELUM AKTIF	%	AKTIF PRATAMA	%	AKTIF MADYA	%	AKTIF PURNAMA	%	AKTIF MANDIRI	%	JUMLAH	%	JUMLAH	%
1	2	3	4	5	6	7	8	9	10	11	12	13	14	15	16	17	18
24	Prajekan	7	7		0,0%	3	42,9 %	1	14,3 %	3	42,9%	-	0,0%	7	100	3	43%
25	Cermee	15	15		0,0%	-	0,0%	8	53,3 %	7	46,7%	-	0,0%	15	100	7	47%
JUMLAH		219	219	-	0,0%	20	9,1%	99	45,2 %	96	43,8%	4	1,8%	219	100	100	46%

Sumber : Dinas Kesehatan Kab. Bondowoso, 2025

2.1.2.1.10. Indeks Kualitas Lingkungan Hidup (IKLH)

Indeks Kualitas Lingkungan Hidup (IKLH) adalah suatu indikator yang digunakan untuk mengukur sejauh mana kualitas lingkungan hidup suatu wilayah atau lokasi. Indeks ini mencakup berbagai aspek lingkungan, termasuk udara, air, tanah, flora, fauna, serta faktor-faktor lain yang mempengaruhi keseimbangan ekosistem.

Indeks Kualitas Lingkungan Hidup (IKLH) merupakan gambaran atas kondisi lingkungan hidup pada lingkup dan periode tertentu. Indeks Kualitas Lingkungan Hidup pada tahun 2024 di Kabupaten Bondowoso sebesar 68,21%.

Tabel 2.28
Indeks Kualitas Lingkungan Hidup (IKLH) Kabupaten Bondowoso
Tahun 2020-2024

No	Uraian	Tahun				
		2020	2021	2022	2023	2024
1	2	3	4	5	6	7
1	Indek Kualitas Lingkungan Hidup	71,06	66,39	68,97	66,76	68,21
2	Indek Kualitas Udara	80,99	85,33	86,70	86,75	91,22
3	Indek Kualitas Air	51.66	50,00	55,33	48,46	48,10
4	Indek Kualitas Lahan	78,16	59,49	59,57	61,21	60,20

Sumber : Dinas Lingkungan Hidup Kabupaten Bondowoso, 2020-2024

Data tersebut menggambarkan Indeks Kualitas Lingkungan Hidup (IKLH) di Kabupaten Bondowoso tahun 2020-2024, terdapat variasi dalam capaian indeks tersebut. Pada tahun 2020 IKLH Kabupaten Bondowoso sebesar 71,06. Pada tahun 2021 IKLH mengalami penurunan menjadi 66,89. Pada tahun 2022 IKLH meningkat menjadi 68,97 dan terjadi penurunan pada tahun 2023 menjadi 66,76 serta mengalami peningkatan pada tahun 2024 menjadi 68,21. Nilai 68,21 ini termasuk dalam kategori SEDANG.

Fluktuasi nilai IKLH Kabupaten Bondowoso terjadi karena adanya perubahan formula dan parameter dalam perhitungan IKLH, namun secara umum nilai IKLH sangat dibantu oleh capaian Indeks Kualitas Udara (IKU) yang

relatif sangat tinggi dan Indeks Kualitas Lahan (IKL) yang rata-rata diatas 60. Sementara nilai Indeks Kualitas Air (IKA) relatif masih kurang yaitu dibawah 50.

Tantangan kedepan dalam upaya mempertahankan dan meningkatkan nilai IKLH maka yang perlu diungkit adalah komponen IKA dan IKL. Wilayah Kabupaten Bondowoso dengan karakteristik pegunungan merupakan daerah hulu yang seyogyanya memiliki kualitas air yang baik karena dekat dengan sumber-sumber air dan tutupan lahan yang baik karena iklim mikro yang sesuai untuk tumbuhnya vegetasi tanaman kayu. Maka pengawasan dan pencegahan pencemaran air dan gerakan penanaman tanaman kayu dan penghijauan menjadi langkah penting untuk meningkatkan nilai IKA dan IKL.

2.1.2.1.11. Indeks Kepuasan Masyarakat

Indeks Kepuasan Masyarakat adalah informasi tentang tingkat kepuasan masyarakat yang diperoleh dari hasil pengukuran secara kuantitatif dan kualitatif atas pendapat masyarakat dalam memperoleh pelayanan dari aparatur penyelenggara pelayanan publik dengan membandingkan antara harapan dan kebutuhannya. Indek kepuasan masyarakat terhadap pelayanan aparatur di Kabupaten Bondowoso terus mengalami peningkatan dari tahun sebelumnya. Pada tahun 2024, indeks kepuasan masyarakat sebesar 87,57%.

Tabel 2.29
Indeks Kepuasan Masyarakat (IKM) Kabupaten Bondowoso
Tahun 2020-2024

No	Uraian	Tahun				
		2020	2021	2022	2023	2024
1	2	3	4	5	6	7
1	Indeks Kepuasan Masyarakat (%)	79,00	81,78	81,12	86,85	87,57

Sumber : Sekretariat Daerah Kabupaten Bondowoso, 2024

Hambatan dalam pencapaian Indeks Kepuasan Masyarakat (IKM) di Kabupaten Bondowoso meliputi kompleksitas prosedur, kurangnya informasi, keterbatasan sumber daya, dan kurangnya partisipasi masyarakat. Strategi ke

depan mencakup penyederhanaan prosedur, peningkatan transparansi, optimalisasi sumber daya, dan peningkatan partisipasi masyarakat.

Secara spesifik permasalahan nilai survey layanan yang masih rendah, dikarenakan :

1. Jangka waktu penyelesaian layanan masih dirasakan lambat (masa transisi dari aplikasi offline ke online).
2. Produk spesifikasi jenis layanan masih kurang optimal.
3. Tarif layanan mahal dikarenakan adanya perbedaan persepsi di masyarakat antara biaya layanan dan tarif pajak daerah.

Strategi pemecahan masalah yang dapat dilakukan, antara lain :

1. Pemantapan penggunaan aplikasi e-SPTPD.
2. Melakukan perbaikan terhadap standard pelayana
3. Melakukan klarifikasi terhadap responden terkait penjelasan biaya layanan dengan tarif layanan pajak daerah yang dimaksud.

2.1.2.1.12. Indeks Reformasi Birokrasi

Indeks Reformasi Birokrasi adalah indikator untuk mengukur tingkat keberhasilan dalam tata kelola pemerintahan. Indikator penunjang capaian Indeks Reformasi Birokrasi Kabupaten Bondowoso Tahun 2024 sebagai berikut:

Tabel 2.30
Hasil Capaian indikator Penunjang Tata Kelola Pemerintahan
Tahun 2020-2024

No	Indikator	Tahun				
		2020	2021	2022	2023	2024
1	*2*	*3*	*4*	5	6	7
1	Indeks Kepuasan Masyarakat	79,00	81,78	81,12	86,85	87,57
2	Nilai Sistem Akuntabilitas Kinerja Instansi Pemerintah	BB	BB	74,20	74,77	74,15
3	Nilai Evaluasi Kinerja Penyelenggaraan Pemerintahan Daerah	3,2260	3,2260	3,2260	2,56	2,626

Sumber : Sekretariat Daerah Kabupaten Bondowoso, 2024

Beberapa permasalahan ketercapaian indikator Nilai Sistem Akuntabilitas Kinerja Instansi Pemerintah antara lain :

1. Cascading kinerja yang disusun belum mengacu pada Peraturan Menteri Pendayagunaan Aparatur Negara dan Reformasi Birokrasi Nomor 89 Tahun 2021, yaitu belum sepenuhnya mempertimbangkan logical framework dan Critical Success Factor (CSF) atas pencapaian kinerja. Hal ini menyebabkan penjenjangan kinerja tersebut belum memenuhi prinsip logis yang menggambarkan hubungan sebab akibat serta belum menggambarkan pemecahan masalah sesuai dengan kondisi yang dihadapi
2. Identifikasi crosscutting kinerja sebagai bentuk sharing outcome antar PD belum sepenuhnya dilakukan.
3. Kinerja individu belum sepenuhnya mampu untuk menjawab tugas dan fungsi pada jabatan individu tersebut.

Untuk meghadapai permasalahan diatas, strategi yang akan dilakukan diantaranya :

1. Penjenjangan kinerja yang mengacu pada Peraturan Menteri PANRB Nomor 89 Tahun 2021 saat ini dalam proses perbaikan agar pohon kinerja kabupaten Bondowoso lebih logis dan mengutamakan CSF, serta memperbaiki levelling kinerja. Selanjutnya akan dituangkan dalam rancangan RPJMD Kabupaten Bondowoso serta Renstra PD Tahun 2025 – 2029
2. Identifikasi crosscutting kinerja sebagai bentuk sharing outcome antar OPD sedang disusun dalam proses penyusunan RPJMD Kabupaten Bondowoso dan Renstra PD
3. Melakukan reviu dan perbaikan atas rumusan kinerja individu setiap pegawai agar dapat selaras dengan tugas fungsi jabatan dan kinerja organisasi

Sedangkan pada Nilai Evaluasi Kinerja Penyelenggaraan Pemerintahan Daerah terdapat permasalahan yaitu lnformasi kinerja yang telah dituangkan dalam LPPD maupun Laporan Kinerja Perangkat Daerah masih belum dimanfaatkan dengan baik, terutama pada proses penentuan target maupun strategi serta aktivitas dalam perencanaan tahunan untuk mendukung pencapaian kinerja kedepan. Ke depan, diupayakan untuk memastikan seluruh Perangkat Daerah telah melakukan penyesuaian target kinerja pada dokumen perencanaan kinerja dan mempersiapkan strategi untuk meningkatkan capaian kinerja Tahunan.

Perkembangan capaian Indek Reformasi Birokrasi (IRB) Kabupaten Bondowoso tahun 2020-2024 sebagai berikut:

Tabel 2.31
Indeks Reformasi Birokrasi (IRB) Kabupaten Bondowoso
Tahun 2020-2024

No	Uraian	Tahun				
		2020	2021	2022	2023	2024
1	2	3	4	5	6	7
1	Indek Reformasi Birokrasi	65,00	66,35	65,01	66,30	79,05

Sumber : Sekretariat Daerah Kabupaten Bondowoso, 2024

Pada tahun 2024, Kabupaten Bondowoso mencatatkan Indeks Reformasi Birokrasi sebesar 79,05. Angka ini mencerminkan tingkat kinerja birokrasi dan nilai yang lebih tinggi biasanya menunjukkan kinerja yang lebih baik. Peningkatan ini mencerminkan upaya-upaya perbaikan atau perubahan positif dalam beberapa dimensi yang dinilai oleh indeks tersebut hal ini menunjukkan terusnya perbaikan dalam kinerja birokrasi di Kabupaten Bondowoso.

Secara keseluruhan, fluktuasi dalam Indeks Reformasi Birokrasi di Kabupaten Bondowoso mencerminkan dinamika kompleks dalam kinerja birokrasi dan perlu diperhatikan untuk terus meningkatkan efisiensi dan kualitas layanan publik. Meningkatnya Indeks Reformasi Birokrasi Kabupaten Bondowoso didorong oleh naiknya beberapa indeks komposit (indeks gabungan dari beberapa

variabel atau indikator yang digunakan untuk mengukur indeks RB), diantara indeks komposit yang mengalami kenaikan antara lain : Indeks SPBE, Tingkat Implementasi Kebijakan Arsitektur SPBE, Indeks Kualitas Kebijakan, Indeks Reformasi Hukum, Tingkat Digitalisasi Arsip, Indeks Tata Kelola Pengadaan, Indeks Berakhlak, Survey Kepuasan Masyarakat (SKM), dan Indeks Pelayanan Publik. Meskipun begitu masih ada beberapa indeks komposit yang masih belum memenuhi nilai minimal "Baik" yaitu : Indeks Sistem Merit, Indeks Pembangunan Statistik (IPS), Survei Penilaian Integritas (SPI) dan Pembangunan Zona Integritas di unit kerja.

Hambatan dalam pencapaian Indeks Reformasi Birokrasi (IRB) di Kabupaten Bondowoso meliputi resistensi terhadap perubahan, kurangnya pengawasan dan evaluasi, serta ketidakjelasan tanggung jawab. Strategi ke depan mencakup penyusunan peraturan perundang-undangan yang mendukung akuntabilitas, sosialisasi dan bimbingan teknis, evaluasi implementasi, serta pengembangan model percontohan.

2.1.2.2. Fokus Kesejahteraan Sosial

2.1.2.2.1. Angka Rata-Rata Lama Sekolah dan Angka Harapan Lama Sekolah

Angka Rata-Rata Lama Sekolah (RLS) menggambarkan jumlah tahun yang digunakan oleh penduduk usia 25 tahun keatas dalam menjalani pendidikan formal. Sedangkan Angka Harapan Lama Sekolah (HLS) adalah lamanya sekolah (dalam tahun) yang diharapkan akan dirasakan oleh anak pada umur tertentu di masa mendatang. Perkembangan RLS dan HLS di Kabupaten Bondowoso terus menunjukkan trend yang positif sebagaimana tabel sebagai berikut:

Tabel 2.32
Perkembangan ARLS dan AHLS Kabupaten Bondowoso
Tahun 2020-2024

No	Uraian	Tahun				
		2020	2021	2022	2023	2024
1	2	3	4	5	6	7
1	Angka Harapan Lama Sekolah	13,28	13,29	13,31	13,32	13,33

No	Uraian	Tahun				
		2020	2021	2022	2023	2024
1	2	3	4	5	6	7
2	Angka Rata Lama Sekolah (RLS > +25 th)	5,93	5,94	6,22	6,36	6,53

Sumber : Badan Pusat Statistik Kabupaten Bondowoso, 2025

Rata-Rata Lama Sekolah (RLS) penduduk Kabupaten Bondowoso dari Tahun 2020 hingga Tahun 2024 terus mengalami peningkatan dari tahun ke tahun. RLS tahun 2024 meningkat 0,17 tahun (2,67 persen) dibandingkan tahun 2023. Sedangkan Harapan Lama Sekolah (HLS) penduduk Kabupaten Bondowoso dari Tahun 2020 hingga Tahun 2024 terus mengalami peningkatan dari tahun ke tahun. Selama periode 2020 hingga 2024, laju pertumbuhan HLS Kabupaten Bondowoso sebesar 7,81 persen per tahun.

a. Angka Harapan Hidup

Angka Harapan Hidup (AHH) pada waktu lahir merupakan rata-rata perkiraan banyak tahun yang dapat ditempuh oleh seseorang selama hidup. AHH Kabupaten Bondowoso selama periode Tahun 2020-2024 terus meningkat setiap tahun seperti tabel sebagai berikut:

Tabel 2.33
Perkembangan Angka Harapan Hidup Kabupaten Bondowoso
Tahun 2020-2024

No	Uraian	Tahun				
		2020	2021	2022	2023	2024
1	2	3	4	5	6	7
1	Angka Harapan Hidup (AHH)	66,74	66,89	67,29	67,55	73,31

Sumber : Badan Pusat Statistik Provinsi Jawa Timur, 2025

Kesadaran masyarakat Bondowoso untuk berpola hidup sehat semakin membaik, sehingga mendukung meningkatnya usia harapan hidup. Pada tahun 2024, usia harapan hidup di Kabupaten Bondowoso mencapai usia 73,31 tahun. Kenaikan tersebut mengindikasikan bahwa pembangunan kesehatan di Bondowoso semakin membaik.

2.1.2.3 Fokus Seni Budaya dan Olahraga

Meningkatnya peran pemuda, olahraga dan budaya menjadi sasaran pembangunan Kepemudaan, Olahraga dan kebudayaan dengan kebijakan meningkatkan prestasi olahraga dan melestarikan serta mengembangkan keragaman kekayaan budaya dengan meningkatkan apresiasi dan peran serta komunitas budaya. Adapun capaian kinerja yang diraih selama periode tahun 2020-2024 sebagai berikut:

Tabel 2.34
Perkembangan Seni, Budaya dan Olahraga Kabupaten Bondowoso Tahun 2020-2024

No	Uraian	Tahun				
		2020	2021	2022	2023	2024
1	2	3	4	5	6	7
1	Rasio jumlah klub olahraga per 10.000 penduduk (%)	1,63	2,31	-	-	2,99
2	Jumlah Klub Bola	127	180	-	-	125
3	% klub olahraga yang dibina (%)	100	100	100	100	100
4	atlet yang mengikuti kompetisi olahraga	188	200	282	255	299
5	cabor yang mengikuti kompetisi olahraga	5	7	26	10	8
6	Jumlah grup kesenian	42	55	122	132	293
7	Rasio ∑ group kesenian per 10.000 penduduk (%)	0,53	0.70	1,56	1,69	1,82
8	Jumlah Gedung kesenian	-	-	-	3	3
9	Rasio ∑ Gedung kesenian per 10.000 penduduk (%)	-	-	-	0,04	0,17

Sumber : Dinas Pariwisata Kebudayaan Pemuda dan Olahraga Kabupaten Bondowoso, 2021-2025

Tabel 2.35
Capaian Indikator Urusan Kepemudaan dan Olahraga Kabupaten Bondowoso Tahun 2020-2024

No.	Uraian	Tahun				
		2020	2021	2022	2023	2024
1	2	3	4	5	6	7
1	Persentase organisasi pemuda yang aktif (%)	N/A	N/A	28,87%	15,15%	2,51%
2	Persentase wirausaha muda (%)	N/A	N/A	1,52%	1,51%	0,94%
3	Cakupan pembinaan olahraga	N/A	N/A	26	27	26

No.	Uraian	Tahun				
		2020	2021	2022	2023	2024
1	2	3	4	5	6	7
1	Persentase organisasi pemuda yang aktif (%)	N/A	N/A	28,87%	15,15%	2,51%
4	Cakupan pembinaan atlet muda	N/A	N/A	833	833	833
5	Jumlah atlet berprestasi	N/A	N/A	282	283	285
6	Jumlah prestasi olahraga	N/A	N/A	17	14	14

Sumber : Dinas Pariwisata Kebudayaan Pemuda dan Olahraga Kabupaten Bondowoso, 2021-2025

Secara keseluruhan, data tabel diatas mencerminkan peningkatan dalam beberapa aspek penting seperti persentase cakupan pembinaan olahraga dan jumlah atlet berprestasi. Namun, terdapat juga stabilitas serta sedikit penurunan dalam beberapa indikator seperti jumlah prestasi olahraga dan persentase keaktifan organisasi pemuda. Hal ini menunjukkan bahwa meskipun ada kemajuan yang patut diapresiasi, masih ada ruang untuk perbaikan dan pengembangan lebih lanjut dalam upaya meningkatkan prestasi dan partisipasi di bidang kepemudaan dan olahraga.

Sesuai dengan Peraturan Presiden Nomor 59 Tahun 2017 tentang Pelaksanaan Pencapaian Tujuan Pembangunan Berkelanjutan (TPB) atau Sustainable Development Goals (SDGs) mencakup 17 tujuan yang berkaitan dengan berbagai aspek pembangunan, termasuk kesejahteraan sosial, ekonomi, dan lingkungan. Kebijakan terkait kepemudaan dan olahraga yang sesuai dengan TPB/SDGs yang tertuang dalam RPD Kabupaten Bondowoso Tahun 2024-2026, antara lain:

Tabel 2.36
Kebijakan Kepemudaan Dan Olahraga sesuai TPB/SDGs
Kabupaten Bondowoso

No	Tujuan SDG's	Tujuan RPD	Sasaran	Strategi
1	Tujuan 4: Pendidikan Berkualitas	Tujuan 5 : Meningkatnya Kualitas Sumber Daya Manusia	Meningkatnya Derajat Pendidikan	Pemenuhan hak terhadap pelayanan pendidikan, peningkatan infrastruktur, sarana prasarana, kualitas pembelajaran dan penguatan manajemen, serta kualitas pelayanan, penguatan pendidikan karakter, fasilitasi pengembangan infrastruktur pendidikan, kebudayaan dan perpustakaan
2	Tujuan 5: Kesetaraan Gender	Tujuan 5 : Meningkatnya Kualitas Sumber Daya Manusia	Meningkatnya Pemberdayaan Gender, Perlindungan Perempuan dan Anak, serta Pemberdayaan pemuda	1. Meningkatkan komitmen pentingnya perspektif pemberdayaan gender dan implementasinya dalam berbagai bidang pembangunan, peningkatan pelayanan publik bagi penyandang disabilitas 2. Meningkatkan perlindungan anak dan implementasinya dalam berbagai bidang pembangunan 3. Meningkatkan kemandirian pemuda dan implementasinya dalam berbagai bidang pembangunan

Sumber : Dinas Pariwisata Kebudayaan Pemuda dan Olahraga Kabupaten Bondowoso, 2019-2023

Implementasi kebijakan ini memerlukan kerjasama antara pemerintah, lembaga pendidikan, organisasi olahraga, masyarakat, dan sektor swasta. Selain itu, monitoring dan evaluasi yang berkelanjutan diperlukan untuk memastikan kebijakan tersebut efektif dalam mencapai tujuan yang ditetapkan dalam TPB/SDGs.

2.1.3 Aspek Pelayanan Umum

2.1.3.1. Fokus Layanan Urusan Wajib Pelayanan Dasar

2.1.3.1.1. Pendidikan

Pelayanan publik atau pelayanan umum merupakan segala bentuk jasa pelayanan, baik dalam bentuk barang publik maupun jasa publik yang menjadi tanggungjawab Pemerintah Daerah dalam upaya pemenuhan kebutuhan masyarakat sesuai dengan ketentuan perundang-undangan. Adapun beberapa indikator kinerja yang dicapai oleh pemerintah Kabupaten Bondowoso selama periode tahun 2020-2024 sebagai berikut :

a. Pendidikan Anak Usia Dini (PAUD)

Pencapaian indikator Pendidikan Anak Usia Dini (PAUD) di Kabupaten Bondowoso tahun 2020-2024 sebagai berikut sebagai berikut :

Tabel 2.37
Angka Partisipasi Kasar (APK) dan Jumlah Siswa Pendidikan Anak Usia Dini (PAUD) Tahun 2020-2024

No	Indikator	Tahun				
		2020	2021	2022	2023	2024
1	2	3	4	5	6	7
1	PAUD 3-6 tahun (%)	91,16	91,20	58,09	56,62	71,48
	- Jumlah siswa PAUD (jiwa)	37.784	37.870	36.811	35.185	30.599
	- Jumlah Penduduk kelompok Usia 3-6 (jiwa)	41.109	41.520	63.370	62.141	42.809
2.	PAUD 5-6 tahun (%)	4,17	96,15	96,65	97,37	7,37
	- Jumlah siswa PAUD (jiwa)	19.566	9.902	19.936	15.395	21.605
	- Jumlah Penduduk Kelompok Usia 5-6 (jiwa)	20.778	20.699	20.626	15.862	22.189

Sumber : Dinas Pendidikan Kabupaten Bondowoso, 2021-2025

b. Angka Partisipasi Kasar (APK)

Angka Partisipasi adalah proporsi anak sekolah pada usia jenjang pendidikan tertentu dalam kelompok usia yang sesuai dengan jenjang pendidikan

tersebut. Pencapaian indikator pendidikan angka partisipasi kasar dan angka partisipasi murni di Kabupaten Bondowoso tahun 2020-2024 sebagai berikut :

Tabel 2.38
Angka Partisipasi Kasar dan Angka Partisipasi Murni
Tahun 2020-2024 (%)

No	Indikator	Tahun				
		2020	2021	2022	2023	2024
1	2	3	4	5	6	7
1.	Angka Partisipasi Kasar:					
	SD/MI/Paket A	103,21	102,51	100,24	93,96	102,50
	- Jumlah Penduduk kelompok Usia 7-12 th (jiwa)	65.978	65.579	65.028	67.562	61,034
	SMP/MTs/Paket B	100,41	100,42	100,38	107,31	105,29
	- Jumlah Penduduk kelompok Usia 13-15 th (jiwa)	33.318	33.741	33.094	34.728	32.092

Sumber : Dinas Pendidikan Kabupaten Bondowoso, 2021-2025

c. Angka Partisipasi Murni (APM)

Pencapaian Indikator pendidikan angka partisipasi murni di Kabupaten Bondowoso tahun 2020-2024 berikut :

Tabel 2.39
Angka Partisipasi Murni (APM) menurut Jenis Kelamin Tahun 2020 - 2024 (%)

No	Indikator	Tahun				
		2020	2021	2022	2023	2024
1	2	3	4	5	6	7
1	APM SD/MI/Paket A	99,10	99,92	99,91	99,93	99,96
	- APM Laki-Laki SD/MI/Paket A	104,5	115,41	104.32	103,01	121,39
	- APM Perempuan SD/MI/Paket A	93,31	86,65	95.86	96,73	77,59
	- Jumlah siswa pada jenjang SD/MI/Paket A Usia 7-12 Tahun	65.385	65.527	64.968	63.668	58.169
2	APM SMP/MTs/Paket B	94,12	94,2	94.50	94,60	94,87
	- APM Laki-Laki SMP/MTs/Paket B	94,36	107,93	105.37	95,42	91,79
	- APM Perempuan SMP/MTs/Paket B	93,93	92,65	94.90	93,73	98,09

No	Indikator	Tahun				
		2020	2021	2022	2023	2024
1	2	3	4	5	6	7
	- Jumlah siswa pada jenjang SMP/MTs/Paket B Usia 13-15 Tahun	31.231	31.529	31.274	31.529	31.474

Sumber :Dinas Pendidikan Kabupaten Bondowoso, 2025

d. Angka Putus Sekolah

Perkembangan angka putus sekolah di Kabupaten Bondowoso tahun 2020-2024 sebagaimana tabel berikut :

Tabel 2.40
Angka Putus Sekolah Kabupaten Bondowoso
Tahun 2020-2024

No	indikator	Tahun				
		2020	2021	2022	2023	2024
1	2	3	4	5	6	7
1.	SD/MI	0,16	0,18	0,18	0,18	0,18
2.	SMP/MTs	0,20	0,19	1,19	0,19	0,18

Sumber : Dinas Pendidikan Kabupaten Bondowoso, 2021-2025

Perekonomian merupakan salah satu faktor penting yang dapat mempengaruhi nasib dan masa depan keluarga. Ketika perekonomian suatu keluarga terganggu, maka kehidupan keluarga tersebut juga akan terganggu, mulai dari kebutuhan pokok hingga pendidikan.

Tentang faktor penyebab anak-anak putus sekolah, faktor penyebab anak-anak dari keluarga miskin terpaksa putus sekolah adalah berkaitan dengan fungsi dan peran anak sebagai salah satu sumber pendapatan strategis bagi keluarga. Hubungan orang tua yang tidak harmonis tentunya dapat berdampak pada pendidikan anak. Hubungan tersebut menghadirkan rasa ketidakpedulian dan rasa tidak tanggung jawab kepada keluarga. Hal tersebut tentunya berdampak pada pendidikan anak. Ketidakharmonisan hubungan orang tua juga dapat menuntun anak ke dalam jurang putus sekolah.

Selain kedua hal tersebut diatas, yang tidak kalah penting terhadap keberlanjutan pendidikan anak adalah akses menuju lembaga pendidikan yang

membutuhkan waktu relatif lama yang mengakibatkan anak menjadi lebih malas untuk bersekolah. Kondisi geografis suatu wilayah sangat berpengaruh terhadap pemenuhan sarana prasarana dan ketersediaan layanan lembaga pendidikan. Sebuah wilayah yang sulit terjangkau sangat berpengaruh terhadap keberlanjutan layanan pendidikan dan minat anak untuk sekolah. Untuk itu menjadi perhatian kita bersama bagaimana caranya agar kita bisa mengedukasi orang tua agar bisa memperhatikan pendidikan putra putrinya sehingga bisa menurunkan angka putus sekolah di Kabupaten Bondowoso.

Angka Anak Tidak Sekolah (ATS) di Kabupaten Bondowoso untuk status Drop Out (DO) pada jenjang SD adalah 1.069 anak dan jenjang SMP 919 anak. Untuk status Lulus Tidak Melanjutkan (LTM), jenjang SD sebanyak 1.021 anak dan SMP 1.746 anak, sedangkan Belum Pernah Bersekolah (BPB) untuk jenjang SD sebanyak 983 anak dan SMP 993 anak, sehingga total Anak Tidak Sekolah (ATS) untuk jenjang SD adalah 3.073 dan SMP 3.658.

e. Angka Kelulusan

Perkembangan angka kelulusan di Kabupaten Bondowoso tahun 2020-2024 sebagaimana tabel berikut :

Tabel 2.41
Angka Kelulusan Kabupaten Bondowoso Tahun 2020-2024

No	Uraian	Tahun				
		2020	2021	2022	2023	2024
1	2	3	4	5	6	7
1.	SD/MI	100	100	100	100	100
2.	SMP/MTs	100	100	100	100	100

Sumber : Dinas Pendidikan dan Kebudayaan Kabupaten Bondowoso, 2024

f. Angka Transisi / Melanjutkan

Peningkatan Angka Transisi merupakan wujud meningkatnya Kesadaran masyarakat untuk mengenyam pendidikan yang lebih tinggi. Pada tahun 2022, angka transisi SMP/MTs ke SMA/MA/SMK mencapai 91,65% meningkat dari tahun 2021 yang mencapai 91,08%.

Tabel 2.42
Angka Transisi Kabupaten Bondowoso Tahun 2020-2024

No	Uraian	Tahun				
		2020	2021	2022	2023	2024
1	2	3	4	5	6	7
1.	SD/MI ke SMP/MTs	93,58	93,81	94,56	94,78	95,24
2.	SMP/MTs ke SMA/MA/SMK	90,45	91,08	91,65	92,12	92,86

Sumber : Dinas Pendidikan Kabupaten Bondowoso,2025

g. Rasio Ketersediaan Sekolah/ penduduk Usia Sekolah

Perkembangan ketersediaan sekolah (gedung) pada jenjang pendidikan SD/MI rasionya stabil mendekati rasio ideal, sedangkan pada jenjang pendidikan SMP/MTs rasionya belum mencapai ideal.

Tabel 2.43
Ketersediaan Sekolah dan penduduk Usia Sekolah Pendidikan Dasar Kabupaten Bondowoso Tahun 2020-2024

No	Uraian	Tahun				
		2020	2021	2022	2023	2024
1	2	3	4	5	6	7
1	**SD/MI**					
1.1.	Jumlah gedung sekolah	626	626	576	576	577
1.2.	jumlah penduduk kelompok usia 7-12 tahun	65.978	65.579	65.183	64.288	63.693
1.3.	Rasio	1 : 105	1 : 105	1:113	1:112	1:110
2	**SMP/MTs**					
2.1.	Jumlah gedung sekolah	237	237	242	242	239
2.2.	Jumlah penduduk kelompok usia 13-15 tahun	33.181	33.613	33.219	33.328	33.176
2.3.	Rasio	1 : 140	1 : 142	1 : 137	1:138	1:139

Sumber : Dinas Pendidikan Kabupaten Bondowoso, 2024

h. Rasio Guru/Murid

Peningkatan kualitas dan pemerataan Pendidikan di semua jenjang pendidikan sangat dibutuhkan oleh sebab itu maka kebutuhan guru yang memenuhi kualifikasi menjadi sangat penting. Untuk menghasilkan kualitas siswa didik yang lebih baik maka guru yang sesuai dengan standar kualifikasi harus

tersedia. Perkembangan rasio guru dan murid pada tingkat pendidikan dasar tahun 2020-2024 disajikan pada tabel berikut :

Tabel 2.44
Jumlah Guru dan Murid Jenjang Pendidikan Dasar
Kabupaten Bondowoso Tahun 2020-2024

No	Uraian	Tahun				
		2020	2021	2022	2023	2024
1	2	3	4	5	6	7
1	**SD/MI**					
1.1.	Jumlah Guru	6.720	6.557	6.170	6.121	6.057
1.2.	Jumlah Guru berijasah D4/S1	5.982	5.046	5.861	5.882	5.897
1.3.	Jumlah Murid	65.978	65.579	65.028	64.288	64.973
1.4.	Rasio	1 : 10	1:10	1 : 11	1:11	1:12
2	**SMP/MTs**					
2.1.	Jumlah Guru	4.370	3.149	3.012	3.003	3.016
2.2.	Jumlah Guru berijazah D4/S1	4.109	2.602	2.861	2.867	2.871
2.3.	Jumlah Murid	33.318	33.613	33.219	31.421	33.349
2.4.	Rasio	1 : 8	1:11	1 : 11	1:10	1:12

Sumber : Dinas Pendidikan dan Kantor Kemenag Kabupaten Bondowoso, 2024

i. Angka Partisipasi Sekolah (APS)

Secara umum Angka Partisipasi Sekolah (APS) pada Pendidikan dasar meningkat selama tahun 2020-2024. Penduduk kelompok usia 7-12 tahun secara keseluruhan (100%) masih bersekolah. Pada penduduk kelompok usia 13-15 tahun meningkat sebesar 2,19 point. Perkembangan angka partisipasi sekolah tahun 2020-2024 disajikan pada tabel berikut :

Tabel 2.45
Perkembangan Angka Partisipasi Sekolah (APS) Pendidikan Dasar
Kabupaten Bondowoso Tahun 2020-2024

No	Jenjang Pendidikan	Tahun				
		2020	2021	2022	2023	2024
1	2	3	4	5	6	7
1.	SD/MI					
1.1	Jumlah murid usia 7-12 thn	65.385	68.185	66.142	65.244	64.820
1.2	Jumlah penduduk kelompok usia 7-12 tahun	65.978	65.579	65.028	64.288	63.693

No	Jenjang Pendidikan	Tahun				
		2020	2021	2022	2023	2024
1	2	3	4	5	6	7
1.3	APS SD/MI (%)	102,19	103,97	101,71	101,49	101,77
2.	SMP/MTS					
2.1	Jumlah murid usia 13-15 thn	31.936	32.249	31.762	31.529	33.349
2.2	Jumlah penduduk kelompok usia 13-15 tahun	33.880	33.181	33.741	33.328	33.176
2.3	APS SMP/MTS (%)	97,64	96,25	96,65	94,60	100,52

Sumber : Dinas Pendidikan Kabupaten Bondowoso, 2024

j. Capaian Target Standar Pelayanan Minimal Bidang Pendidikan

Urusan Pendidikan merujuk pada Indeks Standar Pelayanan Minimal (SPM) Bidang Pendidikan sekurang-kurangnya meliputi :

1. Anak Usia 5-6 tahun yang berpartisipasi dalam pendidikan (APS)
2. Anak Usia 7-15 Tahun yang berpartisipasi dalam pendidikan dasar (APS)
3. Anak Usia 7-18 Tahun yang berpartisipasi dalam pendidikan kesetaraan (APS)
4. Rata-rata kemampuan Literasi SD berdasarkan asesmen nasional
5. Rata-rata kemampuan Numerasi SD berdasarkan asesmen nasional
6. Rata-rata kompetensi Literasi SMP berdasarkan Asesmen Nasional
7. Rata-rata kompetensi Numerasi SMP berdasarkan Asesmen Nasional
8. Peningkatan Proporsi Jumlah Satuan PAUD yang Mendapatkan Minimal Akreditasi B
9. Pertumbuhan Proporsi Guru PAUD Formal dengan kualifikasi S1/D IV
10. Iklim keamanan SD
11. Iklim keamanan SMP
12. Iklim kebhinekaan SD
13. Iklim kebhinekaan SMP

14. Iklim inklusivitas SD

15. Iklim inklusivitas SMP

Untuk capaian target SPM tahun 2023 dan Mutu Pelayanan SPM mengacu pada indikator Standar Pelayanan Minimal (SPM) Bidang Pendidikan yang tertuang dalam Permendagri Nomor 59 Tahun 2021 tentang Penerapan Standar Pelayanan Minimal dan Permendikbud Nomor 32 Tahun 2022 tentang Standar Teknis Pelayanan Minimal Bidang Pendidikan, sebagaimana tabel berikut :

Tabel 2.46
Capaian Target SPM dan Mutu Pelayanan SPM Mengacu Pada Indikator Standar Pelayanan Minimal Bidang Pendidikan Kabupaten Bondowoso Tahun 2024

No	Uraian	Target 2022 (%)	Capaian 2022 (%)	Target 2023 (%)	Capaian 2023 (%)	Target 2024 (%)	Capaian 2024 (%)
1	2	3	4	5	6	7	8
1	Kemampuan Literasi SD	100	100	100	100	100	100
2	Kemampuan Literasi SMP	100	100	100	100	100	100
3	Kemampuan Numerasi SD	100	100	100	100	100	100
4	Kemampuan Numerasi SMP	100	100	100	100	100	100
5	Angka Partisipasi Sekolah (APS) 5-6	100	100	100	100	100	100
6	Angka Partisipasi Sekolah (APS) 7-15	100	100	100	100	100	100
7	Angka Partisipasi Sekolah (APS) 7-18 Kesetaraan	100	100	100	100	100	100
8	Proporsi Jumlah Satuan PAUD Terakreditasi Minimal B	100	34,80	100	34,80	100	34,80
9	Proporsi Guru PAUD dengan Kualifikasi S1/D4	100	43,42	100	43,42	100	43,42
10	Iklim Inklusivitas SD	100	100	100	100	100	100

No	Uraian	Target 2022 (%)	Capaian 2022 (%)	Target 2023 (%)	Capaian 2023 (%)	Target 2024 (%)	Capaian 2024 (%)
1	2	3	4	5	6	7	8
11	Iklim Inklusivitas SMP	100	100	100	100	100	100
12	Iklim Keamanan SD	100	100	100	100	100	100
13	Iklim Keamanan SMP	100	100	100	100	100	100
14	Iklim Kebhinekaan SD	100	100	100	100	100	100
15	Iklim Kebhinekaan SMP	100	100	100	100	100	100

Sumber : Dinas Pendidikan Kabupaten Bondowoso, 2024

Tabel 2.47
Capaian Penyediaan Layanan Dasar untuk SPM urusan Pendidikan Kabupaten Bondowoso Tahun 2024

No.	Jenis Layanan	Capaian Penyediaan Layanan Dasar			Capaian SPM
		Target	Realisasi	Capaian (%)	
1	PAUD	37.772	37.772	100	Tuntas
2	Pendidikan Dasar	98.122	98.122	100	Tuntas
3	Pendidikan Kesetaraan	1.134	1.134	100	Tuntas

Sumber : Dinas Pendidikan Kabupaten Bondowoso, 2024

Tabel 2.48
Pemenuhan penerapan SPM Kabupaten Bondowoso Tahun 2024

No.	Jenis Layanan	Indikator Capaian	Bidang Pendidikan			
			Jumlah dilayani (Jiwa)	Jumlah terlayani (Jiwa)	Target (%)	Capaian (%)
1	PAUD	Jumlah warga negara usia 5-6 tahun yang berpartisipasi dalam Pendidikan PAUD	34.342	34.342	100	98,65
2	Pendidikan Dasar	Jumlah warga negara usia 7-15 tahun yang berpartisipasi dalam pendidikan dasar (SD/MI, SMP/MTs)	65.518	65.518	100	98,85
3	Pendidikan Kesetaraan	Jumlah warga negara usia 7-18 tahun yang belum menyelesaikan pendidikan dasar dan	15.228	15.228	100	99,91

No.	Jenis Layanan	Indikator Capaian	Bidang Pendidikan			
			Jumlah dilayani (Jiwa)	Jumlah terlayani (Jiwa)	Target (%)	Capaian (%)
		atau menengah yang berpartisipasi dalam pendidikan kesetaran				

Sumber : Dinas Pendidikan Kabupaten Bondowoso, 2024

Permasalahan penerapan SPM Urusan Pendidikan antara lain :

1. Masih rendahnya capaian literasi dan numerasi.
2. Pengurangan anggaran dikarenakan pandemi Covid 19 yang mengakibatkan kurang maksimalnya capaian program dan kegiatan.
3. Masih terdapat angka Drop Out (DO) peserta didik pada tingkat pendidikan dasar.
4. Belum seluruhnya lembaga sekolah memiliki gedung Perpustakaan, Laboratorium dan Ruang Penunjang Lainnya.
5. Masih terdapat gedung sekolah rusak berat dan rusak sedang.
6. Belum terdistribusinya guru secara merata di wilayah Kabupaten Bondowoso sehingga mengakibatkan kekurangan guru yang signifikan sehingga masih banyak kelas yang diisi oleh tenaga sukarelawan.
7. Masih rendahnya angka rata-rata lama sekolah.

2.1.3.1.2. Kesehatan

a) Angka Kematian Ibu (AKI) dan Angka Kematian Bayi (AKB)

Angka Kematian Ibu (AKI) pada tahun 2024 sebanyak 22 kasus atau 190,41 per 100.000 KH. Angka Kematian Bayi (AKB) tahun 2024 mencapai 8,8 kasus per 1.000 KH. Perkembangan AKI dan AKB Kabupaten Bondowoso tahun 2020-2024 disajikan dalam tabel berikut :

Tabel 2.49
Angka Kematian Ibu (AKI) dan Angka Kematian Bayi (AKB)
Kabupaten Bondowoso Tahun 2020-2024

No	Uraian	Tahun				
		2020	2021	2022	2023	2024
1	2	3	4	5	6	7
1.	AKI (**jiwa**)	19	43	17	10	22
2.	AKI per 100.000 KH	191,59	404,55	164	101,71	190,41
3.	AKB per 1.000 KH	16,94	13,55	12,6	13,32	8,8

Sumber :Dinas Kesehatan Kabupaten Bondowoso, 2024

Masih tingginya Angka Kematian Bayi (AKB) dan Angka Kematian Ibu (AKI) dipengaruhi oleh banyak faktor seperti lingkungan yang kurang sehat, kurangnya kesadaran pola hidup bersih dan sehat, tingginya angka pernikahan dini dan kurangnya kesadaran masyarakat dalam mengakses layanan kesehatan yang diberikan oleh Pemerintah Daerah.

b) Persentase Balita Gizi Buruk

Persentase balita gizi buruk adalah persentase balita dalam kondisi gizi buruk terhadap jumlah balita. Keadaan tubuh anak atau bayi dilihat dari berat badan menurut umur. Klasifikasi status gizi dibuat berdasarkan standar WHO. Persentase balita gizi buruk sebagaimana tabel berikut:

Tabel 2.50
Persentase Balita Gizi Buruk Kabupaten Bondowoso Tahun 2020-2024

No	Uraian	Tahun				
		2020	2021	2022	2023	2024
1	2	3	4	5	6	7
1	Balita dengan Gizi Buruk (%)	1,69	1,26	3,1	0,78	0,70

Sumber :Dinas Kesehatan Kabupaten Bondowoso, 2021-2025

c) Persentase stunting (pendek dan sangat pendek) anak baduta

Stunting adalah masalah kurang gizi kronis yang disebabkan oleh asupan gizi yang kurang dalam waktu cukup lama akibat pemberian makanan yang tidak sesuai dengan kebutuhan gizi. Stunting terjadi mulai janin masih dalam kandungan dan baru nampak saat anak berusia dua tahun.

Baduta mengalami stunting pada tahun 2024 sebanyak 2.546 jiwa. Persentase Stunting Anak Baduta pada tahun 2024 sebesar 5,83%. Jumlah dan Persentase Stunting (Pendek Dan Sangat Pendek) Anak Baduta Tahun 2020-2024 Kabupaten Bondowoso disajikan sebagaimana tabel berikut :

Tabel 2.51
Jumlah dan Persentase *Stunting* (Pendek Dan Sangat Pendek)
Anak Baduta Kabupaten Bondowoso Tahun 2020-2024

No	Uraian	Tahun				
		2020	2021	2022	2023	2024
1	2	3	4	5	6	7
1	Baduta mengalami Stunting	8.213	3.924	1.959	1.643	2.546
2	Persentase Stunting (Pendek Dan Sangat Pendek) Anak Baduta (%)	19,13	9,33	8,31	8,28	5,83

Sumber :Dinas Kesehatan Kabupaten Bondowoso, 2021-2025

Upaya Penurunan Stunting yang dilakukan di Kabupaten Bondowoso sudah sejalan dengan apa yang diamanatkan dalam aturan perundang-undangan yang berlaku, dengan kegiatan :

1. Melaksanakan 5 Pilar Strategi Nasional dalam mengelola Manajerial Pemerintah Daerah;
2. Melaksanakan 8 aksi konvergensi dalam rangka penurunan stunting;
3. Melaksanakan Rencana Aksi Nasional Percepatan Penurunan Stunting (RAN PASTI) sebagai wujud implementasi Peraturan Presiden Republik Indonesia Nomor 72 Tahun 2021 tentang Percepatan Penurunan Stunting.

Gambaran tentang pelaksanaan 5 Pilar Strategi Nasional dalam mengelola Manajerial Pemerintah Daerah adalah sebagai berikut:

1. Pilar 1 adalah Peningkatan Komitmen Dan Visi Kepemimpinan Pemerintah Kabupaten Dan Desa dilaksanakan dengan menargetkan penurunan stunting menjadi indikator sasaran pada RPJMD 2019–2024 dan RPD 2024–2026, membentuk Tim TPPS Kabupaten, Kecamatan, Desa/Kelurahan, Penyusunan Perbup tentang Alokasi Dana Desa, Penyusunan Perbup tentang Percepatan Penurunan Stunting, menjalin kemitraan dengan multipihak dan melaksanakan 8 aksi konvergensi

2. Pilar 2 adalah Peningkatan Komunikasi Perubahan Perilaku Dan Pemberdayaan Masyarakat yang dilakukan dengan mengadakan sosialisasi pencegahan dan penanganan stunting, pengembangan PAUD Holistik dan Integratif, membangun Sekolah Siaga Kependudukan, optimalisasi bina keluarga balita, pendampingan keluarga berisiko stunting, membangun kesadaran minum FE sebagai kebutuhan dan optimalisasi Posyandu
3. Pilar 3 Adalah Peningkatan Konvergensi Intervensi Spesifik Dan Intervensi Sensitif dengan melakukan menyusun rencana kegiatan berdasarkan hasil analisa situasi, mengintegrasikan penurunan stunting di dokumen perencanaan, menindaklanjuti hasil rembuk stunting, meningkatkan efektifitas penggunaan dana desa, sinergi program dengan multisektor dan melaksanakan rembug stunting sampai di level kecamatan.
4. Pilar 4 Adalah Peningkatan Ketahanan Pangan Dan Gizi Pada Tingkat Individu, Keluarga dan Masyarakat yang dilakukan melalui pemberian makanan tambahan untuk bumil dan balita, menyusun resep asupan gizi bagi balita pemenuhan ketersediaan pangan pekarangan yang sehat, Gerakan Gemar Makan Ikan dan Gerakan Amalur (Ayo Makan Telur).
5. Pilar 5 adalah Penguatan Dan Pengembangan Sistem, Data, Informasi, Riset dan Inovasi yang dilakukan dengan membangun Sistem Informasi Ibu dan Bayi (Sibuba), melakukan monitoring dan evaluasi, memanfaatkan data sektoral dari perangkat daerah dan optimalisasi peran dari SDM stunting (KPM, Bidan dan PKK).

Sedangkan pelaksanaan 5 aksi konvergensi dalam rangka Penurunan Angka Stunting Di Kabupaten Bondowoso adalah sebagai berikut:

1. Pelaksanaan **Aksi Satu**, menerbitkan Peraturan Bupati Bondowoso Nomor 23 Tahun 2022 tentang percepatan penurunan stunting tahun 2022–2024 untuk dijadikan dasar hukum pelaksanaan intervensi penurunan stunting di kabupaten bondowoso. Selain itu, dalam pelaksanaan aksi empat pemerintah melakukan penguatan kelembagaan dan sumber daya manusia pada level kecamatan dan desa / kelurahan sehingga terbentuk:

a. 23 TPPS kecamatan ber SK Camat
b. 219 TPPS desa/kelurahan ber SK Kades/Lurah
c. 219 orang kader pembangunan manusia
d. 1791 orang tim pendamping keluarga, dan dibantu oleh
e. Orang satgas stunting perwakilan BKKBN Provinsi Jawa Timur

2. Pelaksanaan **Aksi Dua**, sebagai tindak lanjut pengembangan kelembagaan dan sumber daya manusia kami melaksanakan pembinaan terhadap pelaku dan pemerintahan desa/kelurahan yang titik fokusnya berada pada kader pembangunan manusia (KPM), tim pendamping keluarga (TPK) dan TPPS desa/kelurahan dengan output dari masing-masing lini sebagai berikut:
   a. Menerbitkan surat keputusan kepala desa sebagai dasar pelaksanaan yang bersangkutan
   b. Pembiayaan operasional baik dari dana desa maupun dari apbd kabupaten yang melekat pada perangkat daerah yang mengampu urusan sosial.
   c. Optimalisasi penggunaan tools/aplikasi yang melekat pada masing masing pelaku penurunan stunting baik aplikasi E-HDW yang digunakan oleh kader pembangunan manusia maupun aplikasi elsimil yang digunakan oleh tim pendamping keluarga.
   d. Serta optimalisasi kegiatan TPK, KPM dan TPPS desa/kelurahan sesuai dengan kewenangannya.
3. Pelaksanaan **Aksi Tiga**, dalam hal ini adalah upaya untuk memaksimalkan sistem manajemen data stunting di Kabupaten Bondowoso, yang sudah dilakukan beberapa hal yaitu:
   a. Yang pertama dengan pemenuhan data stunting pada aplikasi emonev Bina Bangda Kemendagri yang bertujuan untuk membantu perangkat daerah untuk memiliki ketersediaan data dan kualitas data prevalensi stunting serta data cakupan intervensi gizi spesifik dan sensitif sampai tingkat desa/kelurahan.

b. Yang kedua dari hasil analisis master ansit maka disusun peta sebaran prevalensi stunting di wilayah Kabupaten Bondowoso sampai pada level desa/kelurahan sebagai upaya memberikan informasi visual dalam mempermudah intervensi program kegiatan penurunan stunting.

c. Yang ketiga adalah penetapan data P3KE keluarga dan individu berisiko stunting melalui Surat Keputusan Bupati Bondowoso sebagai data *by name by address* sasaran penurunan stunting di Kabupaten Bondowoso.

d. Dan yang keempat, pemda sedang membangun one database sistem berbentuk website guna mengintegrasikan data *by name by address* masyarakat Kabupaten Bondowoso yang berisiko stunting ataupun yang stunting dengan program intervensi pemerintah daerah sesuai dengan kebutuhan indikator penurunan stunting.

4. Pelaksanaan **Aksi Empat**, sebagai bentuk upaya untuk memperoleh data perkembangan gizi anak sesuai umur dan data prevalensi stunting secara periodik serta menganalisisnya. Hasil analisa akan dipublikasikan untuk memperkuat komitmen pemerintah dan masyarakat luas dalam gerakan bersama penurunan stunting, maka dilakukan beberapa hal sebagai berikut:

   a. Mengoptimalkan ketepatan data hasil bulan timbang yang dilaksanakan oleh faskes tingkat desa atau posyandu sebagai gambaran nyata BNBA balita yang sudah didata dan ditentukan sebagai balita stunting sebagai data sasaran intervensi program penurunan stunting.

   b. Menggunakan data yang sudah dirilis oleh Kementerian Kesehatan dalam hal ini adalah data hasil survey SSGI sebagai ukuran/tolak ukur sejauh mana tingkat prevalensi stunting di Kabupaten Bondowoso yang kemudian menjadi dasar kedalaman intervensi yang akan dilakukan oleh Pemerintah Kabupaten Bondowoso.

c. Melakukan Audit Kasus Stunting (AKS) untuk mengetahui detail masalah dari kasus stunting yang terjadi sebagai upaya pendalaman intervensi program penurunan stunting
d. Melakukan MoU dengan kantor Kementerian Agama Kabupaten Bondowoso sebagai lembaga yang menangani perkawinan untuk menekan perkawinan dini dan memaksimalkan pendewasaan usia perkawinan.
e. Sebagai upaya keterbukaan informasi Pemerintah Daerah kepada masyarakat melalui Dinas Komunikasi dan Informatika Kabupaten Bondowoso melakukan publish data stunting, himbauan dan sosialisasi penurunan stunting menggunakan media audio, visual maupun audio visual baik menggunakan saluran media sosial, media radio pemerintah, baliho di tempat umum sampai dengan optimalisasi SP4N lapor.

5. Untuk **Aksi Lima**, pada review kinerja tahunan Kabupaten Bondowoso masih ada beberapa komponen kegiatan aksi yang masih belum sempurna antara lain:
   a. Penyediaan data sasaran kepada lintas sektor belum terintegrasi dan terkoordinasi dengan sempurna.
   b. Data indikator cakupan layanan, belum terupdate atau data yang tersedia belum memenuhi skala rincian yang dibutuhkan.

Sehingga dari kondisi ini, akan dilakukan optimalisasi koordinasi lintas sektor, melaksanakan perbaikan manajemen data, identifikasi proses pencatatan dan pelaporan dari format yang berlaku sebagai upaya perbaikan ketersediaan dan manajemen data percepatan penurunan stunting di Kabupaten Bondowoso.

Di Tahun 2024 langkah konkrit intervensi spesifik yang sudah dilakukan antara lain adalah sebagai berikut:

1. Screening calon pengantin melalui pemeriksaan kesehatan sebelum menikah untuk menuju persiapan kehamilan yang sehat dan terencana.

Screening ini bertujuan untuk menghindari masalah kesakitan, kecacatan rohani dan jasmani, kematian, serta menuju tercapainya kesehatan dan kesejahteraan ibu dan bayi baru lahir (*well born baby and well health mother*);

2. Kegiatan aksi bergizi di sekolah meliputi aktivitas fisik, sarapan bersama, dan minum TTD (Tablet Tambah Darah) bagi remaja putri di SMP-SMA Sederajat bersama sama, serta di pondok pesantren;
3. Kegiatan Antenatal Care (ANC) Terpadu pada ibu hamil meliputi pemeriksaan ibu hamil dengan 10 T (pengukuran tinggi badan dan berat badan, pemeriksaan tekanan darah, pengukuran Lingkar Lengan Atas (LILA), pengukuran tinggi fundus uteri, penentuan presentasi janin dan detak jantung janin, pemberian vaksin tetanus, pemberian TTD pada ibu hamil, tes laboratorium, tata laksana kasus dan temu wicara), pemeriksaan ibu hamil oleh dokter (pemeriksaan USG pada Trimester 1 dan 3);
4. Kegiatan kelas ibu hamil dan ibu balita pada sasaran di setiap wilayah puskesmas;
5. Pemberian Makanan Tambahan (PMT) Lokal pada ibu hamil Kekurangan Energi Kronis (KEK) dan balita gizi kurang di wilayah Puskesmas selama 90 hari makan;
6. Pelaksanaan IMD (Inisiasi Menyusu Dini) dan pemberian asi eksklusif pada bayi sampai 6 bulan dan dilanjutkan asi sampai 2 Tahun;
7. Pemberian MP-ASI pada anak usia 6-23 bulan sesuai standar PMBA (Pemberian Makan pada bayi dan Anak);
8. Pemantauan pertumbuhan dan perkembangan balita setiap bulan;
9. Pelayanan pada balita gizi buruk dengan melakukan rujukan ke dokter spesialis anak sehingga mendapat intervensi sampai gizi membaik;
10. Pemberian imunisasi pada bayi dan balita;
11. Pelaksanaan desa Open Defecation Free (ODF);
12. Pelaksanaan Pola Hidup Bersih dan Sehat (PHBS) tingkat rumah tangga;
13. Peningkatan kapasitas kader posyandu/guru PAUD dalam pemantauan pertumbuhan dan perkembangan balita;

14. Pengadaan alat pengukuran status gizi pada balita yang sesuai standart untuk balita (antropometri kit).

Selanjutnya adalah output **Intervensi Sensitif** yang sudah dilaksanakan di tahun 2024 oleh Kabupaten Bondowoso dengan penjabaran sebagai berikut:

1. Dari sisi **pola asuh** sudah dilaksanakan beberapa kegiatan seperti kelas bina keluarga balita, sekolah orang tua hebat, sekolah perempuan untuk peningkatan kualitas hidup, kelas ibu hamil, balita, catin, sekolah siaga kependudukan, membuka layanan empati perlindungan khusus, melakukan bimbingan perkawinan dan pendampingan calon pengantin, membentuk ibu forum anak semangat menginspirasi, aktif, responsif dan terdepan, kelompok pendukung asi**,** bapak dan bunda asuh melibatkan Kodim 0822 Bondowoso dan Polres Bondowoso dan melakukan *Parenting* PAUD Holistik Integratif.
2. Dari sisi **pemenuhan infrastruktur** sudah dilakukan pemenuhan penyediaan air bersih melalui sistem penyediaan air minum (spam) perdesaan, pembangunan rumah tidak layak huni, pembangunan sanitasi total berbasis masyarakat (Jambanisasi, MCK), pengelolaan air limbah skala permukiman dan pencapaian target 100% *Open Defecation Free* (ODF).
3. Dari sisi **manajemen stunting** sudah dilakukan optimalisasi fungsi dan peran TPPS kabupaten, kecamatan dan desa/kelurahan, koordinasi, sinergitas dan monitoring pelaksanaan konvergensi penurunan stunting, penyediaan *one database system* melalui portal Tape Koning, penyusunan rencana kegiatan intervensi penurunan stunting, evaluasi pelaksanaan kegiatan penurunan stunting, menjalin kemitraan bersama dengan *stakeholder*, dukungan regulasi penggunaan dana desa, optimalisasi posyandu, penyediaan alat ukur dan timbang badan yang sesuai standart, optimalisasi POKJA 4 TP PKK dan peningkatan kapasitas Kader Pembangunan Manusia (KPM).
4. Dari sisi **ketahanan pangan** sudah dilakukan penyediaan pangan berbasis sumber daya lokal, Gerakan Amalur (Ayo Makan Telur), Gemari (Gemar

Makan Ikan), **KRPL** (Kawasan Rumah Pangan Lestari) dan Aksi Bergizi (sarapan pagi bersama).

Selanjutnya adalah **Output Pelaksanaan Tim Percepatan Penurunan Stunting** baik ditingkat kabupaten, kecamatan dan desa /kelurahan sebagai berikut:

1. **Yang Pertama** TPPS membuat dan melaksanakan rencana kerja yang terstruktur paling tidak didalamnya memuat legalitas, target berdasarkan perpres 72 tahun 2021 dan pergub 68 tahun 2021, rencana kerja itu sendiri, pola optimalisasi peran ormas dan *private sector*, koordinasi level Kabupaten, koordinasi bidang, advokasi dan penguatan kapasitas, monitoring evaluasi dan penyusunan laporan.
2. **Yang Kedua** adalah melaksanakan monitoring dan evaluasi percepatan penurunan stunting berjenjang dimulai dari tingkat desa/kelurahan, Kecamatan sampai dengan pelaksanaan di tingkat kabupaten baik melalui laporan pelaksanaan TPPS sampai kepada verifikasi dan validasi data sasaran.
3. **Yang Terakhir**, dalam melaksanakan upaya percepatan penurunan stunting di Kabupaten Bondowoso, pemerintah melalui perangkat daerah terkait membuat **inovasi**–inovasi dari berbagai sisi pelayanan dasar baik dari sisi pelayanan dasar bidang pendidikan, kesehatan maupun pelayanan sosial kemasyarakatan sebagai upaya intervensi nyata yang dilakukan pemerintah kepada masyarakat.

Beberapa inovasi Pemerintah Kabupaten Bondowoso antara lain seperti gerakan kembali ke sekolah, sinergi total pencegahan bersalin di dukun bayi **(*Stop* Berduka)**, Sistem Informasi Ibu dan Bayi **(Sibuba)**, Gerakan Sanitasi Total **(Gesit)**, Gerakan Tanggap dan Peduli Masyarakat Miskin **(Tape Manis)**, E-Sistem informasi pemantauan balita **(e-sip balita)** dan tanggap peduli bebaskan anak dari Stunting **(Tape Besek Berakzi).**

d) Capaian Kinerja berdasarkan Standart Pelayanan Minimal Bidang Kesehatan

Terdapat beberapa indikator kinerja yang terkait dengan SPM bidang kesehatan Kabupaten Bondowoso antara lain disajikan sebagaimana tabel berikut:

Tabel 2.52
Capaian indikator Kinerja SPM Bidang Kesehatan Tahun 2020-2024

No	Uraian	Tahun				
		2020	2021	2022	2023	2024
1	2	3	4	5	6	7
1	Pelayanan kesehatan ibu hamil	85,86	87,69	84,86	82,06	62,56
2	Pelayanan kesehatan ibu bersalin	99,12	105,06	103,31	99,36	77,08
3	Pelayanan kesehatan bayi baru lahir	91,93	95,88	96,22	94,53	75,35
4	Persentase pelayanan kesehatan Balita	103,05	94,86	96,22	110,52	97,52
5	Pelayanan kesehatan pada usia pendidikan dasar	95,09	95,56	100,84	101,61	96,46
6	Pelayanan kesehatan pada usia produktif	6,35	10,90	22,46	85,15	99,68
7	Pelayanan kesehatan usia lanjut	36,04	32,71	65,90	71,25	85,90
8	Persentase pelayanan kesehatan penderita hipertensi	25,23	16,53	19,96	83,8	100
9	Persentase pelayanan kesehatan penderita diabetes melitus	411,13	88,33	111,83	108,8	100
10	Persentase pelayanan kesehatan orang dengan gangguan jiwa berat (ODGJ)	97,7	100	103,55	104,14	100
11	Persentase pelayanan kesehatan orang dengan TB	62,38	61,22	110,52	138,55	100
12	Persentase pelayanan kesehatan orang dengan resiko terinfeksi HIV	93,5	113,65	113,55	135,37	100

Sumber :Dinas Kesehatan Kabupaten Bondowoso, 2021-2025

Permasalahan penerapan SPM Urusan Kesehatan antara lain :

1. Masih banyaknya Bayi Baru Lahir yang tidak dilakukan IMD, terutama Bayi yang lahir di Rumah sakit dengan Operasi caesar dan mengalami komplikasi. Masih tingginya angka kematian bayi (AKB), disebabkan banyaknya komplikasi dalam kehamilan (Preeklamsia), Ibu hamil Anemia dan KEK. mengakibatkan bayi terlahir BBLR dan mengalami

komplikasi Asfiksia. Kurangnya Sarana prasarana pertolongan dan perawatan Gawat darurat Neonatal pada FKTP dan FKTL

2. Masih ada orang tua yang tidak membawa balitanya ke Posyandu lagi karena sudah selesai Imunisasi. Masih adanya orang tua yang menolak Imunisasi. Pemanfaatan Buku KIA untuk pemantauan pertumbuhan dan perkembangan serta Edukasi masih kurang.
3. Masih banyak lansia yang tidak hadir pada posyandu lansia dikarenakan mereka masih bekerja pada saat pelaksanaan posyandu. Faktor keluarga juga turut mempengaruhi kehadiran lansia di posyandu anak atau cucu yang bekerja sehingga tidak dapat mengantar para lansia ke posyandu lansia selain itu juga anggaran untuk pengadaan BMHP stik kolesterol, gula darah dan asam urat untuk pelayanan skrining kesehatan pada usia lanjut masih belum mencukupi semua sasaran, sehingga cakupan skrining kesehatan pada usia lanjut di triwulan III berada di angka 60,85% belum mencapai target 100%.
4. Masih rendahnya kehadiran masyarakat di posbindu-posbindu dan pos pelayanan kesehatan untuk dilakukan skrining deteksi dini faktor risiko Penyakit Tidak Menular (PTM), masyarakat masih enggan hadir dikarenakan merasa tidak ada keluhan. Penduduk usia banyak yang bekerja pada saat jam kerja. penduduk usia produktif banyak yang bekerja pada saat pelaksanaan posbindu. Sehingga cakupan skrining kesehatan usia produktif di triwulan III masih 34,05% dari target 100% setahun penduduk usia produktif dilakukan skrining kesehatan standar.
5. Kurangnya kewaspadaan penderita hipertensi sehingga tidak berkunjung ke faskes untuk melakukan pemeriksaan rutin mereka cenderung periksa jika ada keluhan saja sehingga untuk memenuhi target dimana prevalensi hipertensi sesuai hasil Riskesdas 2018 adalah 31,7% dari jumlah penduduk tidak tercapai. Sehingga cakupan skrining kesehatan penderita hipertensi di triwulan III masih 24,25% dari target 100% dalam setahun.

Sesuai dengan Peraturan Presiden Nomor 59 Tahun 2017 tentang Pelaksanaan Pencapaian Tujuan Pembangunan Berkelanjutan yang terbagi dalam Tujuan 1 sampai dengan Tujuan 17 dari TPB/SDGs yaitu sebagai berikut :

Tujuan 1 : Tidak Ada Kemiskinan

Komitmen Kabupaten Bondowoso untuk mengurangi tingkat kemiskinan dengan mengimplementasikan program-program ekonomi inklusif dan meningkatkan akses terhadap pekerjaan yang layak melalui penguatan program-program pemberdayaan ekonomi masyarakat miskin melalui pelatihan keterampilan dan pengembangan usaha mikro. Secara umum, dalam periode 2021-2023 tingkat kemiskinan di Kabupaten Bondowoso cenderung mengalami penurunan, baik jumlah penduduk miskin maupun persentase penduduk miskin. Jumlah penduduk miskin pada tahun 2021 sebesar 115,18 ribu jiwa, berkurang sekitar 10,05 ribu jiwa menjadi 105,13 ribu jiwa pada tahun 2023. Sementara itu, berdasarkan persentase penduduk miskin di Kabupaten Bondowoso pada tahun 2021 sebesar 14,73%, berkurang sebesar 1,39% poin atau menjadi 13,34% pada tahun 2023.

Tujuan 2 : Menghilangkan Kelaparan, Mencapai Ketahanan Pangan Dan Gizi Yang Baik, Serta Meningkatkan Pertanian Berkelanjutan

Berupaya untuk mengakhiri kelaparan dengan meningkatkan produktivitas pertanian dan akses terhadap pangan yang bergizi. Menurunkan jumlah penduduk yang mengalami kelaparan dari 5% menjadi 3% dalam satu tahun terakhir, dengan mendorong pertanian berkelanjutan, penerapan teknologi pertanian modern, dan pendampingan petani dalam meningkatkan hasil produksi.

Tujuan 3 : Menjamin Kehidupan Yang Sehat Dan Meningkatkan Kesejahteraan Seluruh Penduduk Semua Usia

Berfokus pada peningkatan akses masyarakat terhadap pelayanan kesehatan berkualitas serta upaya pencegahan dan pengendalian penyakit. Meningkatkan cakupan pelayanan kesehatan dasar dari 85% menjadi 90% dalam dua tahun terakhir. Melalui pengembangan infrastruktur kesehatan, peningkatan kualitas layanan, dan kampanye kesehatan masyarakat.

Tujuan 4 : Pendidikan Berkualitas

Berupaya memprioritaskan peningkatan akses dan mutu pendidikan bagi semua lapisan masyarakat, dari tingkat dasar hingga menengah. Meningkatkan angka partisipasi sekolah dari 95% menjadi 98% dalam tiga tahun terakhir. Melalui peningkatan fasilitas pendidikan, pelatihan guru, dan program beasiswa bagi siswa miskin untuk mendorong akses pendidikan yang adil.

Tujuan 5 : Mencapai Kesetaraan Gender Dan Memberdayakan Kaum Perempuan

Kabupaten Bondowoso terus berupaya meningkatkan partisipasi perempuan dalam kehidupan sosial, ekonomi, dan politik. Meningkatkan proporsi perempuan dalam kepengurusan pemerintahan daerah dari 30% menjadi 40% dalam dua tahun terakhir. Pembentukan kebijakan inklusif, pelatihan kesetaraan gender, dan dukungan terhadap kewirausahaan perempuan.

Tujuan 6 : Menjamin Ketersediaan Serta Pengelolaan Air Bersih Dan Sanitasi Yang Berkelanjutan Untuk Semua

Berkomitmen untuk meningkatkan akses masyarakat terhadap layanan air bersih dan sanitasi yang layak. Dengan meningkatkan cakupan akses air bersih dari 80,59% di tahun 2022 menjadi 80,75% pada tahun 2023. Melalui pengembangan infrastruktur air bersih dan sanitasi, penyuluhan tentang kebersihan lingkungan, dan pengelolaan air secara berkelanjutan.

Tujuan 7 : Menjamin Akses Energi Yang Terjangkau, Andal, Berkelanjutan Dan Modern Untuk Semua

Tujuan 8 : Meningkatkan Pertumbuhan Ekonomi Yang Inklusif Dan Berkelanjutan, Kesempatan Kerja Yang Produktif Dan Menyeluruh, Serta Pekerjaan Yang Layak Untuk Semua

Menciptakan peluang pekerjaan layak, pertumbuhan ekonomi inklusif, dan produktivitas yang berkelanjutan. Meningkatkan tingkat partisipasi tenaga kerja dari 75% menjadi 78% dalam dua tahun terakhir. Memberikan dukungan terhadap sektor ekonomi lokal, pembentukan kemitraan publik-swasta, dan pelatihan keterampilan sesuai kebutuhan pasar kerja.

Tujuan 9 : Membangun Infrastruktur Yang Tangguh, Meningkatkan Industri Inklusif Dan Berkelanjutan, Serta Mendorong Inovasi

Membangun infrastruktur yang mendukung industrialisasi inklusif dan berkelanjutan. Meningkatkan investasi dari sektor swasta dalam proyek-proyek sesuai potensi daerah, pengembangan teknologi informasi, dan industri kecil-menengah untuk meningkatkan daya saing daerah.

Tujuan 10 : Mengurangi Ketimpangan

Mengurangi kesenjangan dalam dan antar kelompok masyarakat dengan kebijakan inklusif. Menurunkan koefisien ketimpangan pendapatan (Gini Ratio) dari 0,365 menjadi 0,350 dalam dua tahun terakhir. Melalui program-program redistribusi ekonomi, akses terhadap layanan publik yang merata, dan pengentasan kemiskinan multidimensi.

Tujuan 11 : Menjadikan Kota Dan Pemukiman Inklusif, Aman, Tangguh Dan Berkelanjutan

Kabupaten Bondowoso berkomitmen untuk mengembangkan kota dan permukiman yang inklusif, aman, dan berkelanjutan. Pengembangan kawasan perkotaan berkelanjutan, perencanaan tata ruang yang terpadu, dan peningkatan akses terhadap infrastruktur dasar.

Tujuan 12 : Konsumsi Dan Produksi Yang Berkelanjutan

Berusaha untuk mendorong pola konsumsi dan produksi yang berkelanjutan melalui pengelolaan sumber daya alam yang bijaksana. Meningkatkan tingkat daur ulang sampah, kampanye pengurangan limbah, promosi produk ramah lingkungan, dan penerapan prinsip ekonomi sirkular.

Tujuan 13 : Tindakan Terhadap Perubahan Iklim

Penanaman hutan, pengembangan energi terbarukan, edukasi tentang adaptasi perubahan iklim, dan strategi mitigasi bencana.

Tujuan 14 : Kehidupan Bawah Air Yang Berkelanjutan

Tujuan 15 : Melindungi, Merestorasi Dan Meningkatkan Pemanfaatan Berkelanjutan Ekosistem Daratan, Mengelola Hutan Secara Lestari, Menghentikan Penggurunan, Memulihkan Degradasi Lahan Serta Menghentikan Kehilangan Keanekaragaman Hayati

Tujuan 16 : Menguatkan Masyarakat Yang Inklusif Dan Damai Untuk Pembangunan Berkelanjutan ,Menyediakan Akses Keadilan Untuk Semua, Dan Membangun Kelembagaan Yang Efektif, Akuntabel, Dan Inklusif Di Semua Tingkatan

Tujuan 17 : Menguatkan Sarana Pelaksanaan Dan Merevitalisasi Kemitraan Global Untuk Pembangunan Berkelanjutan

2.1.3.1.3. Pekerjaan Umum dan Penataan Ruang

Perkembangan ketersediaan infrastruktur daerah dalam kondisi baik di Kabupaten Bondowoso selama kurun waktu 5 (lima) tahun terakhir terus meningkat.

a) Infrastruktur Jalan dan Jembatan

Pembangunan infrastruktur jalan dan jembatan memiliki peran penting dalam mendukung pembangunan ekonomi dan kemudahan akses pelayanan masyarakat di berbagai bidang. Infrastruktur jalan yang mantap sangat dibutuhkan untuk mendukung pengembangan sektor pertanian dan sektor

pariwisata di Kabupaten Bondowoso. Pada Tahun 2020 ketersediaan infrastruktur jalan yang mantap sebesar 63,15%, pada tahun 2024 jalan mantap meningkat menjadi 64,97% atau 898,22 Km dari total panjang Jalan Kabupaten 1.382,42 Km.

Tabel 2.53
Kondisi Infrastruktur Jalan dan Jembatan Kabupaten Bondowoso
Tahun 2020-2024

No	Indikator	Tahun				
		2020	2021	2022	2023	2024
1	2	3	4	5	6	7
1	Jalan Kabupaten (Km)	1.395,28	1.395,28	1.395,28	1.395,28	1.382,42
2	Jalan aspal (Km)	1.156,15	1.063,02	1.208,41	1.103,50	1.171,01
3	Jalan Makadam	39,95	107,99	81,92	178,08	108,27
4	Jalan Tanah	199,18	224,23	104,95	113,7	103,14
5	Jalan Mantap (Km)	881,12	982,71	973,10	902,83	898.22
6	Persentase Jalan Mantap (%)	63,15	70,43	69,74	64,71	64,97
7	Jumlah Jembatan (buah)	293	310	310	310	310
	1)Kondisi baik (buah)	248	245	245	245	245
	2)Kondisi rusak (buah)	45	65	65	65	65

Sumber : Dinas Bina Marga, Sumber Daya Air, dan Bina Konstruksi Kabupaten Bondowoso, 2021-2025

b) Infrastruktur Sumberdaya Air

Sebagai wilayah yang berbasis pertanian, ketersediaan prasarana irigasi yang baik sangat dibutuhkan dalam upaya mempertahankan fungsi wilayah sebagai lumbung pangan dengan meningkatkan produksi dan produktivitas sektor pertanian khususnya tanaman pangan. Pada tahun 2024 tercatat baku sawah yang memerlukan air irigasi seluas 35.837 Ha. Perkembangan luas baku sawah selama kurun waktu 5 (lima) tahun disajikan pada tabel berikut:

Tabel. 2.54
Luasan Baku Sawah berdasar Jenis Pengairan/Irigasi Kabupaten Bondowoso
Tahun 2020-2024

No.	Jenis Sawah	Tahun				
		2020	2021	2022	2023	2024
1	2	3	4	5	6	7
1	Teknis	31.174	25.281	25.258	31.325	31.216
2	Semi Teknis	2.102	2.098	2.127	2.039	2.030

No.	Jenis Sawah	Tahun				
		2020	2021	2022	2023	2024
3	Sederhana	2.622	2.596	2.596	2.596	2.591
	Jumlah	**35.898**	**29.975**	**29.981**	**35.870**	**35.837**

Sumber: Dinas Bina Marga, Sumber Daya Air Dan Bina Konstruksi Kabupaten Bondowoso, 2024

Pemeliharaan jaringan irigasi adalah upaya menjaga dan mengamankan jaringan irigasi agar selalu dalam kondisi baik dan dapat berfungsi dengan baik. Sampai dengan tahun 2024 saluran sekunder dengan kondisi baik sepanjang 145.736 meter dan saluran tersier dengan kondisi baik sepanjang 274.905 meter. Perkembangan sarana prasarana irigasi dalam kondisi baik tahun 2020-2024 disajikan dalam tabel berikut :

Tabel 2.55

Perkembangan Jaringan Irigasi di Kabupaten Bondowoso Tahun 2020-2024

No	Uraian	Tahun				
		2020	2021	2022	2023	2024
1	2	3	4	5	6	7
1.	Bendung dengan kondisi baik	401	403	404	404	404
2.	Saluran Irigasi	584.552	584.552	584.552	584.552	584.552
3.	Panjang Saluran Sekunder	163.089	163.089	163.089	163.089	163.089
4.	Saluran sekunder kondisi baik	148.013	136.315	141.590	141.590	145.736
5.	Panjang Saluran Tersier	421.463	421.463	390.553	390.553	390.553
6.	Saluran tersier kondisi baik	282.403	296.205	269.205	274.905	274.905
7.	Bang. pelengkap kondisi baik	3.093	3.093	3.125	3.125	3.125

Sumber: Dinas Bina Marga, Sumber Daya Air Dan Bina Konstruksi Kabupaten Bondowoso, 2021-2025

c) Air Minum

Penyediaan air minum yang kayak bagi seluruh masyarakat baik perkotaan maupun perdesaan dilaksanakan melalui sistem penyediaan air minum perpipaan dan non perpipaan, sesuai dengan potensi kawasan, sebagai upaya mencukupi kebutuhan air minum masyarakat dan bermanfaat dalam meningkatkan derajat kesehatan masyarakat. Cakupan rumah tangga yang menggunakan air minum sampai tahun 2024 mencapai tingkat 82,73%, meningkat jika dibandingkan kondisi

tahun 2020 yang sebesar 73,54%. Perkembangan cakupan rumah tangga menggunakan air minum disajikan sebagaimana tabel berikut:

Tabel 2.56
Perkembangan Cakupan Rumah Tangga Dengan Akses Air Minum Layak Tahun 2020-2024

No	Uraian	Tahun				
		2020	2021	2022	2023	2024
1	2	3	4	5	6	7
1.	Persentase rumah tangga dengan akses air minum layak	73,54	78,16	80,59	80,75	82,73
2	Persentase Akses Rumah Tangga Perkotaan terhadap Air Siap Minum Perpipaan (%)	37,76	38,79	41,87	42,30	40,75

Sumber: Dinas Perumahan, Kawasan Permukiman, Cipta Karya Dan Tata Ruang Kabupaten Bondowoso,2024

Penyediaan air minum pada kawasan perkotaan dan sebagian kawasan perdesaan tertentu dilaksanakan oleh Perusahaan Daerah Air Minum (PDAM) Tirta Dharma Bondowoso melalui 14 sistem jaringan, meliputi 1 unit BNA Bondowoso dan 13 unit UPK (Sukosari 1, Sukosari 2, Maesan, Tegalampel, Tapen, Prajekan, Tlogosari, Wringin, Curahdami, Pakem, Tamanan, Taman Krocok dan Tenggarang) yang menjangkau 16 kecamatan. Perkembangan pelayanan Air Minum oleh PDAM Tahun 2020-2024 sebagaimana tabel berikut:

Tabel 2.57
Perkembangan Pelayanan Air Minum oleh PDAM Tahun 2020-2024

No	Uraian	Sat	Tahun				
			2020	2021	2022	2023	2024
1	2	3	4	5	6	7	8
1	Kapasitas sumber air	L/dt	158,3	163,0	171,5	171,4	172,7
2	Produksi air	M^3	3.789.547	3.728.549	3.657.153	3.641,117	3.569.938
3	Jumlah Pelanggan	pelanggan	19.516	19.550	19.463	19.241	18.938
4	Penduduk terlayani	**jiwa**	120.262	119.960	119.398	115.446	113.682
5	Prosentase pelayanan	%	15,98	16.43	15,00	14,5	14,41

Sumber: PDAM Kabupaten Bondowoso, 2024

PDAM Bondowoso berupaya melaksanakan distribusi air minum perkotaan secara optimal melalui beberapa strategi, diantaranya pemberian diskon bagi pelanggan baru, peningkatan cakupan pelayanan (membuka area

layanan baru), peningkatan kualitas SDM, peningkatan kualitas dan kuantitas pelayanan dan penyedia Air Minum Dalam Kemasan (AMDK) berupa Ijen Water guna menarik minat masyarakat agar memenuhi kebutuhan air bersihnya melalui jaringan PDAM.

Dalam kurun waktu 2020 sampai 2024, produksi air minum PDAM menunjukkan trend penurunan. Pada tahun 2024 produksi air PDAM mencapai 3.569.938 M^3 turun sebanyak 71.179 M^3 dibanding tahun 2023 dengan produksi sebanyak 3.641,117 M^3. Sedangkan jumlah pelanggan pada tahun 2024 mengalami penurunan menjadi 18.938 pelanggan dari tahun 2023 yang sebanyak 19.241.

Pencapaian SPM Bidang Pekerjaan Umum dan Penataan Ruang, yaitu capaian pelayanan air minum di Kabupaten Bondowoso tahun 2024 menunjukkan masyarakat yang telah terlayani oleh air minum di kawasan perkotaan dan perdesaan sebesar 82,73%, baik yang menggunakan jaringan perpipaan maupun non perpipaan.

d) Air Limbah

Penanganan air limbah domestik di Kabupaten Bondowoso menunjukkan peningkatan selama lima tahun terakhir, dimana pada tahun 2020 cakupan layanan pengolahan air limbah domestik sebesar 75,59% meningkat menjadi 100% pada tahun 2023, sehingga Kabupaten Bondowoso pada tahun 2023 menerima predikat Kabupaten dengan *Open Defecation Free* (ODF) dari Gubernur Jawa Timur. Namun demikian status ODF ini memerlukan penguatan mengingat ODF tersebut masih dari sisi akses. Sedangkan dari aspek kepemilikan prasarana masih mencapai 84,61% di tahun 2024. Permasalahan lainnya adalah jumlah rumah tangga dengan akses sanitasi aman masih sebesar 0%. Hal ini dikarenakan belum tersedianya IPLT skala Kabupaten, sehingga pengolahan limbah domestik belum aman. Namun demikian apabila prasarana SPALD-T termasuk dalam kriteria sanitasi aman, maka kedepannya akan diperhitungkan sebagai capaian sanitasi aman. Perkembangan cakupan rumah tangga dengan akses prasarana pengolahan air limbah disajikan sebagaimana tabel berikut:

Tabel 2.58
Perkembangan Akses Sanitasi Kabupaten Bondowoso
Tahun 2020-2024

No	Uraian	Tahun				
		2020	2021	2022	2023	2024
1	2	3	4	5	6	7
1	Persentase Akses Sanitasi Layak	75,59	83,44	96,03	100	100
2	Rumah Tangga dengan Akses Sanitasi Aman (%)	0	0	0	0	0

Sumber: Dinas Permukiman dan Perumahan Rakyat, Cipta Karya dan Tata Ruang dan Dinas Kesehatan Kabupaten Bondowoso, 2024

Pengembangan sistem pengelolaan air limbah domestik di masa mendatang tetap perlukan mengembangkan 2 (dua) sistem, yaitu sistem *off site* dan *on site,* khususnya pengembangan SPALD-T di kawasan permukiman padat.. Dalam jangka menengah perlu segera pembangunan Instalasi Pengolahan Lumpur Tinja (IPLT) skala kabupaten untuk mencapai target layanan sanitasi (air limbah) aman. Selanjutnya perlu juga penyediaan prasarana dan pengawasan pada kegiatan usaha yang menghasilkan limbah industri, limbah medis, dan limbah B3.

Pencapaian SPM Bidang Pekerjaan Umum dan Penataan Ruang, yaitu capaian pelayanan pengolahan air limbah domestik di Kabupaten Bondowoso tahun 2024 menunjukkan bahwa masyarakat yang telah terlayani oleh prasarana pengolahan limbah domestik milik sendiri sebesar sebesar 84,61%, sedangkan dari aspek akses sudah tercapai 100%.

e) Penataan Ruang

Kabupaten Bondowoso telah memiliki arah kebijakan penataan ruang daerah dalam Perda No. 3 tahun 2024 tentang Rencana Tata Ruang Wilayah (RTRW) Kabupaten Bondowoso 2024-2044, Perda RTRW dan ketentuan teknis penyelenggaraan penataan ruang akan menjadi dasar perizinan pemanfaatan ruang untuk mendukung pengembangan investasi dan pembangunan infrastruktur daerah. Untuk mengoptimalkan koordinasi dalam menangani dan mengantisipasi permasalahan penataan ruang di Kabupaten Bondowoso telah

dibentuk Forum Penataan Ruang (FPR). Penataan ruang di wilayah Kabupaten Bondowoso dihadapkan pada permasalahan belum tersedianya RDTR yang terintegrasi dengan OSS.

Indikator utama kinerja penataan ruang adalah tingkat kesesuaian pemanfaatan lahan terhadap rencana tata ruang (RTRW). Secara umum penyimpangan pemanfaatan ruang yang tidak sesuai dengan RTRW relatif sangat kecil. Sedangkan indikator lainnya adalah tersedianya Ruang Terbuka Hijau (RTH) di kawasan perkotaan sebagai unsur penyeimbang lingkungan. Sesuai ketentuan ketersediaan RTH di kawasan perkotaan minimal sebesar 30%, yang meliputi RTH privat sebesar 10% dan RTH publik (termasuk taman-taman kota) sebesar 20% dari luas kawasan perkotaan.

Tabel 2.59
Capaian Kinerja Penataan Ruang Tahun 2020-2024

No	Uraian	Tahun				
		2020	2021	2022	2023	2024
1	2	2	4	5	6	7
1	Persentase wilayah yang sesuai dengan RTRW	99,9	99,9	99,9	99,9	99,9
2	Persentase RTH Publik di Kawasan Perkotaan	13,32	13,36	13,37	13,37	13,37

Sumber: Dinas Perumahan, kawasan Permukiman, Cipta karya dan Tata Ruang Kab. Bondowoso, 2021-2025 dan Dinas Lingkungan Hidup Kab. Bondowoso, 2021-2025

2.1.3.1.4. Perumahan dan Kawasan Permukiman

Jumlah rumah layak huni di Kabupaten Bondowoso mengalami peningkatan selama tahun 2020-2024. Pada tahun 2024 rasio rumah layak huni di Kabupaten Bondowoso meningkat menjadi 74,72% atau sebanyak 203.567 rumah dibanding dengan tahun 2020 yang sebesar 71,91%. Upaya Pemerintah Daerah Kabupaten Bondowoso dalam rangka peningkatan rasio rumah layak huni dilaksanakan melalui kegiatan perbaikan/peningkatan kualitas Rumah Tidak Layak Huni (RTLH). Kegiatan ini bertujuan untuk meningkatkan kualitas rumah tidak layak huni pada keluarga pra sejahtera sehingga dengan berdampak pada

meningkatnya rasio rumah layak huni setiap tahunnya. Perkembangan rumah layak huni di Kabupaten Bondowoso disajikan sebagaimana Tabel berikut:

Tabel. 2.60
Rasio Rumah Layak Huni Kabupaten Bondowoso Tahun 2020-2024

No	Uraian	Tahun				
		2020	2021	2022	2023	2024
1	2	3	4	5	6	7
1	Jumlah Total Rumah di Kabupaten Bondowoso (unit)	258.429	258.425	258.417	258.407	272.428
2	Jumlah Rumah Layak Huni (unit)	185.836	186.686	187.094	187.888	203.567
3	Persentase Rumah tangga dengan akses hunian layak, terjangkau dan berkelanjutan (%)	71,91	72,24	72,40	72,71	74,72

Sumber: Dinas Perumahan, Kawasan Permukiman, Cipta Karya dan Tata Ruang Bondowoso, 2024

Penanganan kawasan permukiman kumuh di Kabupaten Bondowoso dilaksanakan pada lokasi yang tertuang dalam SK Bupati Bondowoso Nomor 188.45/1055/430.4.2/2021 tentang Penetapan Lokasi Perumahan Kumuh dan Permukiman Kumuh di Kabupaten Bondowoso, yang mencantumkan luasan kawasan permukiman kumuh di Kabupaten Bondowoso 831,6 Ha. Tahun 2024 telah dilakukan updating baseline dan didapatkan luasan kawasan permukiman kumuh menjadi menjadi 433,92 Ha, yaitu dengan mengeluarkan RTH dan area bukan permukiman. Penanganan kawasan permukiman kumuh pada tahun 2024 seluas 2,71 Ha, sehingga sisa luasan kawasan permukiman kumuh adalah seluas 431,21 Ha.

Tabel 2.61
Capaian Penanganan Kawasan Permukiman Kumuh Kabupaten Bondowoso Tahun 2020-2024

No.	Uraian	Tahun				
		2020	2021	2022	2023	2024
1	2	3	4	5	6	7
1.	Presentase Lingkungan Permukiman Kumuh, terhadap luas kawasan permukiman (%)	3,85	3,23	6,03	5,70	3,52

No.	Uraian	Tahun				
		2020	2021	2022	2023	2024
1	2	3	4	5	6	7
2.	Persentase Kawasan permukiman kumuh, terhadap luas kawasan permukiman kumuh sesuai SK Bupati (%)	-	83,55	88,77	83,96	99,38

Sumber: Dinas Perumahan, Kawasan Permukiman, Cipta Karya dan Tata Ruang Kabupaten Bondowoso, 2021-2025

Persentase luasan kawasan permukiman kumuh di perkotaan semakin menurun dari tahun ke tahun. Penurunan luasan kawasan permukiman kumuh tersebut dikarenakan adanya peningkatan kualitas infrastruktur prasarana lingkungan permukiman, meliputi perbaikan rumah tidak layak huni, peningkatan jalan lingkungan, jaringan air bersih, drainase lingkungan, pengelolaan persampahan, pengelolaan limbah, akses untuk pemadaman kebakaran serta penataan Ruang Terbuka Hijau.

Indikator kinerja urusan perumahan dan kawasan permukiman yang berkaitan dengan SPM adalah penanganan rumah korban bencana dan rumah warga yang terdampak program pembangunan pemerintah. Penanganan rumah korban bencana melalui kegiatan pembangunan rumah korban bencana terlaksana 100% pada Tahun 2020 sampai dengan 2023. Rumah warga yang rusak berat karena kejadian bencana semuanya dapat tertangani. Untuk tahun 2024 terealisasi penanganan rumah korban bencana 80%, dari alokasi 20 unit terealisasi 18 unit untuk penanganan dampak bencana.

Permasalahan penerapan SPM urusan Perumahan Rakyat dan Permukiman antara lain kejadian bencana yang tidak dapat diprediksi jumlah rumah warga yang terdampak. Sedangkan untuk penanganan rumah warga terdampak kegiatan pembangunan selama ini tidak terealisasi karena tidak adanya kegiatan pembangunan yang menggusur permukiman penduduk.

2.1.3.1.5. Keamanan, Ketertiban Umum dan Perlindungan Masyarakat

Situasi yang kondusif, aman, tertib dan tentram dalam kehidupan bermasyarakat diperlukan agar pembangunan dapat berjalan sebagaimana yang

diharapkan. Pelaksanaan penyelenggaraan keamanan, ketertiban umum dan perlindungan masyarakat di Kabupaten Bondowoso dilakukan oleh Satpol PP, Satuan Pemadam Kebakaran dan BPBD Kabupaten. Kinerja urusan ini secara umum tercapai cukup baik sampai dengan Tahun 2024.

Tabel 2.62
Capaian Kinerja Ketenteraman, Ketertiban Umum dan Perlindungan Masyarakat Tahun 2020-2024

No.	Uraian	Tahun				
		2020	2021	2022	2023	2024
1	2	3	4	5	6	7
1.	Tingkat penyelesaian pelanggaran K3 (Ketertiban, Ketentraman dan Keindahan) di Kabupaten Bondowoso (%)	100	100	100	100	100
2	Persentase Jumlah personil operasional	-	-	-	-	-
3	Persentase peningkatan SDM personil Satpol PP melalui Bintek dan Kesamaptaan	-	-	-	-	-
4	Penegakan Perda (%)	28,57	28,57	28,57	100	100
5	Tingkat Waktu Tanggap (Respon Time Rate) (%)	57,00	50	38,71	15,05	22,22
6	Cakupan pelayanan Bencana Kebakaran di Kabupaten /Kota(%)	100	100	100	100	100

Sumber : Satpol PP Kabupaten Bondowoso, 2021-2025

Selain anggota Satpol PP, upaya pemeliharaan ketentraman dan ketertiban juga didukung dengan adanya keanggotaan Perlindungan Masyarakat (Linmas). Anggota Petugas Perlindungan Masyarakat (Linmas). Pada tahun 2024 jumlah LINMAS sebanyak 4.864 orang, maka rasio jumlah tenaga LINMAS per 10.000 orang penduduk adalah sebanyak 48 orang. Data Jumlah dan Rasio Polisi Pamong Praja dan Perlindungan Masyarakat (Linmas) di Kabupaten Bondowoso Tahun 2020-2024 sebagai berikut :

Tabel 2.63
Data Jumlah dan Rasio Polisi Pamong Praja dan Perlindungan Masyarakat (Linmas) di Kabupaten Bondowoso Tahun 2020-2024

No.	Uraian	Tahun				
		2020	2021	2022	2023	2024
1	2	3	4	5	6	7
1	Jumlah Pol PP	168	168	168	152	164
2	Jumlah LINMAS	6.080	6.080	6.080	3.535	4.864

No.	Uraian	Tahun				
		2020	2021	2022	2023	2024
3	Rasio jumlah Pol PP per 10.000 penduduk	2,16	2,16	2,16	1,94	
4	Jumlah linmas per 10.000 penduduk	78,33	78,33	78,33	45,15	

Sumber : Satpol PP Kabupaten Bondowoso, 2021-2025

Target indikator kinerja untuk SPM dan Mutu Pelayanan SPM Urusan Ketentraman dan ketertiban umum, Penyelamatan dan Evakuasi Korban Kebakaran sebagaimana tabel berikut :

Tabel 2.64
Indikator Kinerja SPM dan Mutu Pelayanan SPM Urusan Ketentraman dan Ketertiban Umum, Penyelamatan dan Evakuasi Korban Kebakaran Kabupaten Bondowoso

No	Jenis Pelayanan Dasar	Indikator Kinerja Capaian						Keterangan
		Penerima Layanan Dasar			Mutu Minimal Layanan Dasar			
		Indikator	Target	Batas waktu	Indikator	Target	Batas waktu	
1	Pelayanan ketenteraman dan ketertiban umum	Jumlah Warga Negara yang memperoleh layanan akibat dari penegakan hukum perda dan perkada Kabupaten/ Kota	100%	Setiap tahun	Jumlah barang, jasa dan sumber daya manusia	100%	Setiap tahun	Sesuai dengan standar teknis pelayanan minimal bidang Ketentraman Dan Ketertiban Umum Di Kabupaten/Kota
2	Pelayanan informasi rawan bencana	Jumlah Warga Negara yang memperoleh layanan informasi rawan bencana	100%	Setiap tahun	Jumlah barang, jasa dan sumber daya manusia	100%	Setiap tahun	
3	Pelayanan pencegahan dan kesiapsiagaan terhadap bencana	Jumlah Warga Negara yang memperoleh layanan Pencegahan dan kesiapsiagaan terhadap bencana	100%	Setiap tahun	Jumlah barang, jasa dan sumber daya manusia	100%	Setiap tahun	

No	Jenis Pelayanan Dasar	Indikator Kinerja Capaian						Keterangan
		Penerima Layanan Dasar			Mutu Minimal Layanan Dasar			
		Indikator	Target	Batas waktu	Indikator	Target	Batas waktu	
4	Pelayanan penyelamatan dan evakuasi korban bencana	Jumlah Warga Negara yang memperoleh layanan penyelamatan dan evakuasi korban bencana	100%	Setiap tahun	Jumlah barang, jasa dan sumber daya manusia	100%	Setiap tahun	
5	Pelayanan penyelamatan dan evakuasi korban kebakaran	Jumlah Warga Negara yang memperoleh layanan penyelamatan dan evakuasi korban kebakaran	100%	Setiap tahun	Jumlah barang, jasa dan sumber daya manusia	100%	Setiap tahun	

Tabel 2.65 Capaian SPM dan Mutu pelayanan urusan Ketentraman dan ketertiban umum dan Penyelamatan dan evakuasi korban kebakaran Kabupaten Bondowoso

Jenis Layanan	Indeks Capaian	Jumlah Yang Dilayani	Jumlah Terlayani	Persentase
Pelayanan Ketentraman dan Ketertiban Umum (TRANTIBUM)	1. Standar sarana prasarana Satpol PP (jumlah dan kualitas barang dan jasa : a. gedung kantor, b. kendaraan operasional, c. perlengkapan operasional)	35	35	100%
	2. Standar Operasional Prosedur (SOP) Satpol PP penegakan Perda, Tibumtranmas, pelaksanaan penanganan unjuk rasa dan kerusuhan massa, pelaksanaan pengawalan pejabat/orang-orang penting, pelaksanaan tempat-tempat penting, pelaksanaan operasional patroli)	5	5	100%
	3. Standar peningkatan kapasitas anggota Satpol PP dan anggota Perlindungan masyarakat (jumlah dan kualitas personil/SDM)	83	83	100%
Pelayanan Informasi Rawan Bencana (KEBENCANAAN)	1. Identifikasi dan pemetaan terhadap warga negara di kawasan rawan bencana	19.225	19.225	100%
	2. Melakukan sosialisasi, Komunikasi, Informasi dan Edukasi (KIE) rawan bencana (tatap muka dengan penduduk di daerah rawan bencana, melalui media sosial dan wahana multimedia)	1.100	1.100	100%
	3. Penyediaan dan pemasangan rambu evakuasi dan papan informasi publik KIE per jenis bencana	14	14	100%

Jenis Layanan	Indeks Capaian	Jumlah Yang Dilayani	Jumlah Terlayani	Persentase
Pelayanan Pencegahan dan Kesiapsiagaan Terhadap Bencana (KEBENCANAAN)	1. Sarana prasarana penanggulangan bencana (seperti : tenda komando, mobil rescue, dapur umum, tenda posko kesehatan, air sanitasi, dll)	321	321	100%
	2. Peningkatan kapasitas personil/Sumber Daya Manusia (SDM) (terlatihnya aparatur yang menangani sub urusan bencana dan Warga Negara yang berada di kawasan rawan bencana	63	63	100%
Pelayanan Penyelamatan dan Evakuasi Korban Bencana (KEBENCANAAN)	1. Pendataan terhadap warga yang terkena/menjadi korban bencana	298	298	100%
	2. Pelaksanaan pencarian, pertolongan evakuasi korban bencana	6	6	100%
Pelayanan Penyelamatan dan Evakuasi Korban Kebakaran (DAMKAR)	1. Tingkat waktu tanggap (response time) 15 menit sejak diterimanya informasi/laporan sampai tiba di lokasi dan siap memberikan layanan penyelamatan dan evakuasi (Layanan Pemadaman, Penyelamatan dan Evakuasi oleh Dinas Damkar dan Penyelamatan, kelompok relawan pemadam kebakaran/redkar)	14	14	100%
	2. Sarana prasarana pemadam kebakaran (pos damkar dan mobil damkar sebagai contoh : mobil damkar, kapal damkar, mobil Penyelamatan, mobil tangki air, mobil komando, dll.), penyelamatan dan evakuasi (helm petugas Penyelamatan, jaket, dll.)	8	8	100%
	3. Kapasitas aparatur pemadam kebakaran dan penyelamatan/Sumber Daya Manusia (jumlah aparatur SDM damkar yang telah mengikuti pelatihan, minimal pemadam I)	42	42	100%
	4. Pelayanan pemadaman, penyelamatan dan evakuasi bagi warga negara yang menjadi korban kebakaran (korban jiwa langsung	93	93	100%
	5. Pelayanan penyelamatan dan evakuasi bagi warga negara yang terdampak kebakaran (korban jiwa yang mengalami luka fisik, hilangnya nyawa, mengalami trauma, serta dampak sosial akibat kebakaran)	44	44	100%

Permasalahan urusan Ketentraman, Ketertiban Umum dan Perlindungan Masyarakat dalam pelaksanaan program dan kegiatan pada tahun 2023 masih dijumpai beberapa permasalahan yang dapat teridentifikasi, antara lain :

1. Dalam mewujudkan situasi yang aman dan kondusif, masih banyak terjadi pelanggaran yang dilakukan masyarakat yang mengganggu

ketertiban umum dan ketentraman masyarakat;

2. Jumlah personil belum sesuai kebutuhan, karena rasio jumlah Satpol PP per 10.000 penduduk harus ada 6 personel, berdasarkan Permendagri No. 60 Tahun 2012 tentang Pedoman Penetapan Jumlah Polisi Pamong Praja;
3. Masih adanya pelanggaran pada perijinan untuk jenis perdagangan yang tidak dilengkapi dengan Nomor Induk berusaha (NIB) dan serta pendirian bangunan yang tidak memiliki Izin Mendirikan Bangunan (IMB).
4. Kurangnya tenaga penyidik (PPNS)
5. Sarana dan prasarana serta fasilitas penunjang kerja masih terbatas terutama untuk sarana pemadam kebakaran dan patroli.
6. Minimnya pemahaman masyarakat terhadap wawasan pencegahan dan penanggulangan/ penanganan awal bencana kebakaran.

Strategi pemecahan masalah yang dapat dilakukan, antara lain :

1. Dalam mewujudkan situasi yang aman dan kondusif, diperlukan koordinasi antara Satpol PP, TNI dan POLRI dalam pelaksanaan kegiatan patroli wilayah dalam rangka penegakan ketertiban umum dan ketentraman masyarakat di wilayah Kabupaten Bondowoso;
2. Diperlukan pengadaan/rekruitmen personil Satpol PP berdasarkan Permendagri No. 60 Tahun 2012;
3. Meningkatkan sosialisasi dalam penegakan Perda dan Perkada;
4. Diperlukan pengadaan/rekruitmen tenaga PPNS;
5. Diperlukan pengadaan Mobil Pemadam Kebakaran yang baru untuk optimalisasi pelayanan pemadaman kebakaran, Mobil Patroli dan Truck Patroli untuk meningkatkan layanan ketentraman dan ketertiban umum;

6. Meningkatkan sosialisasi, edukasi dan pemahaman kepada masyarakat terkait pencegahan dini bencana kebakaran.

2.1.3.1.6. Sosial

Penanganan masalah sosial merupakan tanggung jawab bersama antara pemerintah dan masyarakat, apabila tidak dilakukan secara tepat akan berakibat pada kesenjangan sosial yang semakin meluas dan berdampak pada melemahnya ketahanan sosial masyarakat serta dapat mendorong terjadinya konflik sosial.

Tabel 2.66
Perkembangan Penanganan Penyandang Masalah Kesejahteraan Sosial Kabupaten Bondowoso Tahun 2020-2024

No.	Uraian	Tahun				
		2020	2021	2022	2023	2024
1	2	3	4	5	6	7
1	Penurunan masyarakat penyandang masalah kesejahteraan sosial (Orang)	294	319	-	14.703	-

Sumber: Dinas Sosial,Pemberdayaan Perempuan, Perlindungan Anak Dan Keluarga Berencana Kabupaten Bondowoso , 2025

Tabel 2.67
Capaian Kinerja Urusan Sosial Kabupaten Bondowoso Tahun 2020-2024

No.	Uraian	Tahun				
		2020	2021	2022	2023	2024
1	2	3	4	5	6	7
1	Σ lembaga kesejahteraan sosial yg dibantu & difasilitasi	110 lbg	82 lbg	82 lbg	79 lbg	-
2	Σ PMKS yang ditangani Orsos	-	-	-	53 org	-
3	Peningkatan peran serta masyarakat dalam penanganan PMKS	153 org	-	-	20 org	-

Sumber: Dinas Sosial,Pemberdayaan Perempuan, Perlindungan Anak Dan Keluarga Berencana Kabupaten Bondowoso, 2021-2025

Perkembangan Penyandang Masalah Kesejahteraan Sosial (PMKS) di Kabupaten Bondowoso pada Tahun 2020-2024 disajikan dalam Tabel berikut:

Tabel 2.68
Penyandang Masalah Kesejahteraan Sosial (PMKS)
Tahun 2020-2024

No.	Jenis Penyandang Masalah Kesejahteraan Sosial (PMKS)	Tahun				
		2020	2021	2022	2023	2024
1	2	3	4	5	6	7
1	Keluarga Fakir Miskin	155.470	223.766	217.368	214.978	215.365
	Populasi PMKS Prioritas					
1	Anak Jalanan	16	26	41	46	46
2	Tuna Susila	0	0	0	0	0
3	Pengemis	75	51	54	46	35
4	Gelandangan dan gelandangan Psikotik	75	167	538	538	538
	Jumlah PMKS Prioritas	**166**	**244**	**633**	**630**	**619**
	Populasi PMKS Lainnya					
1	Anak Balita Terlantar	0	0	2	4	4
2	Anak Terlantar	0	291	1.143	1.243	1.260
3	Anak Berhadapan dengan Hukum	26	21	45	65	79
4	Anak dengan Kedisabilitasan	658	22	79	85	90
5	Anak yang menjadi korban tindak kekerasan atau diperlakukan salah	26	21	45	55	79
6	Anak yang memerlukan perlindungan Khusus	26	2	2	2	5
7	Lanjut Usia terlantar	15	150	836	5.043	7.038
8	Penyandang Disabilitas	579	740	3.825	3.968	4.148
	a. Tubuh	308	617	1.372	1.432	1.571
	b. Netra	82	64	981	933	899
	c. Rungu Wicara	65	17	644	781	815
	d. Mental	65	42	491	632	579
	e. Cacat Ganda	59	0	337	190	284
	f. Bekas penderita penyakit kronis	0	0	0	0	35
9	Pemulung	0	0	0	0	0
10	Kelompok Minoritas	0	0	0	0	0
11	Bekas warga binaan Lembaga Pemasyarakatan	25	25	0	0	0
12	a. Orang dengan HIV	35	11	0	0	0
	b. Orang dengan AIDS (ODHA)			0	0	0
13	Korban penyalahgunaan Napza	30	30	0	0	0
14	Korban Trafficking	0	0	0	0	35
15	Korban tindakan kekerasan atau yang diperlakukan salah	42	26	0	0	0
	a. Wanita	42	26	0	0	0

No.	Jenis Penyandang Masalah Kesejahteraan Sosial (PMKS)	Tahun				
		2020	2021	2022	2023	2024
1	2	3	4	5	6	7
	b. Laki-laki	0	0	0	0	0
	c. Lanjut Usia	0	0	0	0	0
16	Pekerja Migran Bermasalah Sosial (PMBS)	81	0	1	0	0
17	Korban Bencana Alam	26	59	75	75	75
18	Korban Bencana Sosial	8	59	75	75	75
19	Perempuan rawan sosial ekonomi	0	0			
20	Keluarga Bermasalah Sosial Psikologis	0	0	75	75	75
21	Masyarakat daerah tertinggal dan terpencil	0	0	0	100	100
	Jumlah Populasi PMKS Lainnya	**1.577**	**1.457**	**6.203**	**10.790**	**13.063**
	Jumlah Populasi PMKS Prioritas dan Populasi PMKS Lainnya	**157.213**	**1.701**	**232.852**	**229.479**	**229.047**

Sumber: Dinas Sosial,Pemberdayaan Perempuan, Perlindungan Anak Dan Keluarga Berencana Kabupaten Bondowoso, 2021-2025

PMKS prioritas umumnya berada di kawasan perkotaan dengan kondisi seseorang yang hidup dalam keadaan yang tidak sesuai norma kehidupan yang layak. Penanganan terhadap PMKS prioritas terkendala kurangnya tenaga teknis sosial dan keberadaan dokter jiwa untuk menjangkau seluruh kasus. Penanganan terhadap populasi PMKS lainnya harus dilakukan secara berkelanjutan dan terintegrasi melibatkan berbagai sektor dalam kerangka penanggulangan kemiskinan.

Permasalahan penerapan SPM urusan Sosial antara lain :

1. Masih banyak terdapat lansia terlantar yang belum masuk DTKS;
2. Masih banyak terdapat disabilitas terlantar yang belum masuk DTKS;
3. Jumlah penerima layanan anak adopsi masih cenderung sedikit;
4. Jumlah sekolah SD yang mengusulkan program tetirah cukup tinggi;
5. Masih banyak PPKS anak dan disabilitas yang membutuhkan bimbingan fisik, mental, spiritual dan sosial;
6. Masih terdapat Penerima Manfaat (ODGJ) yang mengalami putus obat dikarenakan berhentinya pengobatan.

2.1.3.2. Fokus Layanan Urusan Wajib Non Pelayanan Dasar

2.1.3.2.1 Ketenagakerjaan

Tingkat Kesempatan Kerja (TKK) tahun 2024 sebesar 96,36% mengalami peningkatan dari tahun 2023. Tingkat kesempatan kerja di Kabupaten Bondowoso tahun 2020-2024 disajikan pada tabel berikut :

Tabel 2.69
Tingkat Kesempatan Kerja di Kabupaten Bondowoso
Tahun 2020-2024

No.	Uraian	Tahun				
		2020	2021	2022	2023	2024
1	2	3	4	5	6	7
1	Tingkat Kesempatan Kerja (%)	97,04	95,87	95,68	95,85	96,36

Sumber : Badan Pusat Statistik Kabupaten Bondowoso, 2025

Pada tahun 2024, jumlah angkatan kerja di Kabupaten Bondowoso mengalami peningkatan sebesar 475.484 jiwa. Secara rinci kondisi ketenagakerjaan dapat dilihat pada tabel berikut:

Tabel 2.70
Angkatan Kerja Kabupaten Bondowoso Tahun 2020-2024

No.	Uraian	Tahun				
		2020	2021	2022	2023	2024
1	2	3	4	5	6	7
1	Angkatan Kerja	472.018	467.488	474.928	468.642	475.484

Sumber: Badan Pusat Statistik Provinsi Jawa Timur, 2025

Berdasarkan tingkat pendidikan, Kondisi angkatan kerja di Kabupaten Bondowoso pada tahun 2024 adalah sebagai berikut: tenaga kerja berpendidikan Tamatan SD/MI yaitu sebesar 270.972 jiwa, berpendidikan SLTP/MTs sebesar 46.373jiwa, berpendidikan SLTA/MA sebesar 32.748% dan berpendidikan Akademi/Perguruan Tinggi sebesar 45.739. Kondisi ketenagakerjaan menurut tingkat pendidikan di Kabupaten Bondowoso tahun 2020-2024 disajikan pada tabel berikut:

Tabel 2.71
Kondisi Ketenagakerjaan Menurut Tingkat Pendidikan Di Kabupaten Bondowoso Tahun 2020-2024

No.	Tingkat Pendidikan	2020		2021		2022		2023		2024	
		Belum Bekerja	Bekerja	Belum Bekerja	Bekerja	Belum Bekerja	Bekerja	Belum Bekerja	Bekerja	Belum Bekerja	Bekerja
1	2	3	4	5	6	7	8	9	10	11	12
1	Tidak/Belum pernah sekolah	-	-	-	-	-	-	-	-	-	-
2	Tidak Tamat/ belum tamat SD	-	-	-	-	-	-	-	-	-	-
3	Tamat SD/MI	9.557	307.606	9.285	299.310	11.726	281.747	4.434	293.800	2.581	270.972
4	Tamat SLTP/MTs	2.448	57.772	3.957	58.845	2.311	43.820	3.869	39.898	1.620	46.373
5	Tamat SLTA/ Sederajat	5.672	58.520	5.690	63.176	5.812	92.944	10.115	82.402	12.274	32.748
6	Tamat Akademi/ Perguruan Tinggi	1.796	28.647	1.903	25.322	684	35.884	1.014	3.110	790	45.739
Jumlah		**419.497**	**453.025**	**19.473**	**452.545**	**20.835**	**452.545**	**20.533**	**454.395**	**17.265**	**458.219**

Sumber: Badan Pusat Statistik Kabupaten Bondowoso,2025

2.1.3.2.2 Pemberdayaan Perempuan dan Perlindungan Anak

Pemberdayaan kaum perempuan dan perlindungan bagi anak dilakukan mengingat posisi perempuan dan anak dalam keluarga masih belum seimbang dan rentan mengalami berbagai bentuk kekerasan, eksploitasi dan diskriminasi. Perempuan dan anak rentan menjadi korban *human trafficking*. Pemberdayaan perempuan diupayakan dengan mengoptimalkan kesetaraan dan keadilan gender dalam memperoleh kesempatan dan hak peran maupun partisipasi dalam kegiatan politik, ekonomi, sosial budaya, pertahanan dan keamanan nasional serta kesamaan dalam hal menikmati hasil pembangunan secara adil.

Pada tahun 2024, partisipasi kaum perempuan di Kabupaten Bondowoso dalam dunia kerja sebanyak 192.710 orang bekerja. Pada tahun 2024, persentase partisipasi angkatan kerja perempuan menurun menjadi sebesar 60,97% dari tahun 2023.

Tabel 2.72
Pemberdayaan Perempuan dalam Lapangan Usaha Tahun 2020-2024

No.	Indikator	Tahun				
		2020	2021	2022	2023	2024
1	2	3	4	5	6	7
1	Partisipasi angkatan kerja perempuan	195.810	198.975	188.280	192.077	192.710
2	Persentase Partisipasi angkatan Kerja Perempuan	62,08	60,70	60,69	62,11	60,97

Sumber : Badan Pusat Statistik Jawa Timur, 2025

Fasilitasi terhadap korban KDRT juga secara intensif dilaksanakan melalui penyuluhan dan pembinaan terhadap para calon ibu maupun ibu rumah tangga.

Tabel 2.73
Perlindungan perempuan dan perlindungan anak terhadap kekerasan Tahun 2020 - 2024

No.	Indikator	Tahun				
		2020	2021	2022	2023	2024
1	2	3	4	5	6	7
1	Kasus Kekerasan Rumah Tangga	42	42	64	66	87
2	Advokasi Kasus Kekerasan Rumah Tangga	42	42	64	66	87
3	Rasio kekerasan dalam rumah Tangga	0,014	0,014	0,103	0,129	0,131

Sumber: Dinas Sosial, Pemberdayaan Perempuan, Perlindungan Anak dan Keluarga Berencana Kabupaten Bondowoso, 2025

Faktor-faktor yang mempengaruhi perlindungan anak di Kabupaten Bondowoso

1. Kondisi ekonomi keluarga (kemiskinan dan kerentanan ekonomi)
2. Tingkat pendidikan dan akses layanan pendidikan
3. Norma sosial dan budaya lokal (termasuk patriarki dan stigma)
4. Karakteristik keluarga (struktur keluarga, konflik, kekerasan dalam rumah tangga)
5. Perkembangan teknologi dan risiko digital
6. Stigma dan budaya pelaporan (malu / takut reprisal)

2.1.3.2.3 Urusan Pangan

Ketahanan Pangan adalah kondisi terpenuhinya kebutuhan yang tercermin dari tersedianya pangan yang cukup, baik jumlah maupun mutunya, aman, beragam, bergizi, merata, dan terjangkau serta tidak bertentangan dengan agama, keyakinan, dan budaya masyarakat, untuk dapat hidup sehat, aktif, dan produktif secara berkelanjutan.

Pelayanan pada urusan pangan menekankan pada aspek ketersediaan pangan, aspek distribusi pangan, serta aspek konsumsi. Aspek ketersediaan bahan pangan dipengaruhi oleh tingkat produksi komoditas pangan dan tingkat konsumsi penduduk terhadap masing-masing komoditi pangan. Ketersedian bahan pangan jagung, gula pasir, telur dan daging selama tahun 2019-2023 terus mengalami peningkatan. Perkembangan Ketersediaan bahan pangan di Kabupaten Bondowoso Tahun 2020 - 2024 sebagaimana tabel berikut :

Tabel 2.74
Ketersediaan Bahan Pangan di Kabupaten Bondowoso Tahun 2020 - 2024

No	Komoditi	Satuan	Tahun				
			2020	2021	2022	2023	2024
1	2	3	4	5	6	7	8
1	Beras	Ton	360.114	175.399,52	272.161,72	257.420	296.546
2	Jagung	Ton	140.604	172.054,00	165.166	126.060	132.205
3	Gula Pasir	Ton	27.352	28.224,01	40.486	35.050	13.149,52
4	Telur	Ton	2.776	3.245,93	7.994,31	6.747	14.927,28
5	Daging	Ton	2.663	3.816,03	10.306,17	11.809	14.074,74

Sumber: Dinas Pertanian Dan Ketahanan Pangan Kabupaten Bondowoso,2021-2025

Ketersediaan bahan pangan dipengaruhi oleh tingkat produksi komoditas pangan dan tingkat konsumsi penduduk terhadap masing-masing ketersediaan komoditi. Perkembangan tingkat konsumsi bahan pangan tahun 2020 - 2024 di Kabupaten Bondowoso sebagai berikut :

Tabel 2.75
Tingkat Konsumsi Bahan Pangan
di Kabupaten Bondowoso Tahun 2020 - 2024

No	Komoditi	Satuan	Tahun				
			2020	2021	2022	2023	2024
1	2	3	4	5	6	7	8
1	Beras	Ton	73,282	73.322,98	76.038.54	76.321.00	76.537,05
2	Jagung	Ton	1.295	1.296,17	4.507.66	4.524.40	4.436,93
3	Daging	Kg	6.306	6.310,11	6.337.19	6.360.73	7.843,86
4	Telur	Kg	5.034	5.037,22	4.896.92	4.915.11	5.150,01
5	Susu	Kg	1.179	1.179,75	4988.73	992.4	1.109,23
6	Ikan	Kg	11.031	11.036,87	7.870.89	7.900.13	11.171,56

Sumber: Dinas Pertanian dan Ketahanan Pangan Kabupaten Bondowoso, 2021-2025

Ketersediaan pangan utama di Kabupaten Bondowoso sebagaimana disajikan dalam Tabel Ketersediaan Bahan Pangan dan Tabel Tingkat Konsumsi, pada komoditas beras setiap tahunnya surplus sebesar 193.797,58 ton per tahun, jagung surplus sebesar 140.233,07 ton per tahun. Sedangkan telur dan daging pada tahun 2022 dan 2023 mengalami surplus, hal ini menunjukkan bahwa sebelum periode tersebut konsumsi telur dan daging dipenuhi dengan cara mendatangkan dari luar daerah kabupaten, yang berarti bahwa program Pemerintah Kabupaten Bondowoso untuk meningkat produksi telur dan daging berhasil dilaksanakan. Adapun gambaran perkembangan kinerja Ketahanan Pangan Tahun 2020-2024 sebagaimana tabel berikut :

Tabel 2.76
Perkembangan Kinerja Ketahanan Pangan Tahun 2020-2024

No.	Indikator	Tahun				
		2020	2021	2022	2023	2024
1	2	4	5	6	7	8
1	Pola Pangan Harapan (%)	78,9	81,1	76,90	86,20	88,30
2	Angka kecukupan gizi (Kkal/ Kpt/Hr)	1.887,5	2015,12	1.394.0	2.046,0	2.103
3	Angka Kecukupan Energi (Kkal/ Kpt/Hr)	1.878,5	1.957,4	1.932.20	2.046,0	2.103
4	Angka Kecukupan Protein (Kkal/ Kpt/Hr)	57,42	57,72	56,3	60,40	64,23

Sumber: Dinas Pertanian Dan Ketahanan Pangan, 2021-2025

Pola Pangan Harapan menjadi acuan untuk meningkatkan ketahanan pangan dan kualitas konsumsi pangan masyarakat. Permasalahan saat ini adalah kecenderungan masyarakat yang mengkonsumsi pada satu jenis makanan dan rendahnya akses pangan. Pemerintah Kabupaten Bondowoso terus berupaya dengan strategi meningkatkan ketahanan pangan untuk meningkatkan ketersediaan, akses dan distribusi pangan. Dari upaya tersebut dapat dilihat bahwa Skor Pola Pangan harapan (PPH) Kabupaten Bondowoso selama kurun waktu 2020 sampai dengan tahun 2024 mengalami peningkatan sebesar 9,40% per Secara rinci disajikan dalam tabel. Dalam memenuhi indikator Pola Pangan Harapan (PPH) dilaksanakan dengan Program Pengelolaan Sumber Daya Ekonomi Untuk Kedaulatan dan Kemandirian Pangan.

2.1.3.2.4 Pertanahan

Pelaksanaan urusan pertanahan di Kabupaten Bondowoso difokuskan pada upaya mendukung percepatan sertifikasi lahan masyarakat dan lahan milik pemerintah daerah, dalam bentuk berbagai kegiatan yang sinergis dengan program kementerian terkait seperti TORA dan PTSL, berupa sosialisasi, fasilitasi pemetaan, dan fasilitasi administrasi pertanahan bekerjasama dengan Kantor Pertanahan Kabupaten Bondowoso.

Salah satu indikator kinerja urusan pertanahan adalah ditetapkannya Hak Atas tanah dalam penguasaan dan pengelolaan Pemerintah Daerah yang pada Tahun 2024 tercapai sebesar 65,3% dari seluruh bidang tanah milik pemerintah Kabupaten telah bersertifikat. Perkembangan indikator Kinerja Pertanahan Tahun 2020-2024 sebagai berikut:

Tabel 2.77
Perkembangan Indikator Kinerja Pertanahan Tahun 2020-2024

No.	indikator	Tahun				
		2020	2021	2022	2023	2024
1	2	3	4	5	6	7
1	Terpetakannya seluruh bidang tanah dalam satu desa atau	-	-	-	-	65,30

No.	indikator	Tahun				
		2020	2021	2022	2023	2024
1	2	3	4	5	6	7
	kelurahan lengkap secara berkualitas (%)					
2	Ditetapkannya Hak Atas tanah dalam penguasaan dan pengelolaan Pemerintah Daerah (%)	-	-	-	-	13,96

Sumber :** Dinas Perumahan dan Kawasan Pemukiman Kabupaten Bondowoso, 2021-2025

2.1.3.2.5 Lingkungan Hidup

Kondisi kualitas lingkungan di Kabupaten Bondowoso yang meliputi kualitas udara, air dan tanah masih dalam ambang batas kewajaran (pencemaran rendah). Kualitas udara di Kabupaten Bondowoso masih baik, namun demikian kondisi ini harus tetap harus terus menerus diwaspadai, khususnya kualitas air yang relatif paling rendah (paling tercemar) dibandingkan 2 (dua) komponen lainnya.

Penurunan Indeks Kualitas Air disebabkan oleh masih adanya industri kecil yang membuang limbahnya ke perairan, masih banyaknya penggunaan pupuk kimia untuk pertanian serta masih adanya limbah domestik yang dibuang langsung ke badan air. Sedangkan, Penurunan Indeks Kualitas Lahan disebabkan oleh pembukaan kawasan hutan rakyat dan kerusakan dalam kawasan hutan khususnya hutan produksi dan hutan lindung.

Tabel 2.78
Kondisi Lingkungan Hidup Tahun 2020-2024

No.	indikator	Tahun				
		2020	2021	2022	2023	2024
1	2	3	4	5	6	7
1	Indek Kualitas Lingkungan Hidup (IKLH)	71,06	66,39	68,97	66,76	68,21
	Indek Kualitas Air (IKA)	51,66	50	55,33	48,46	48,10
	Indek Kualitas Udara (IKU)	80,99	85,33	86,7	86,75	91,22
	Indek Kualitas Lahan (IKL)	78,16	59,49	59,57	61,21	60,2
2	Sampah Tertangani (%)	60,4	60	60,96	81,3	66,00
3	Rasio TPS per penduduk	1,3	1,26	0,84	1,26	1,12
4	Pengangkutan sampah (unit)	17	17	24	27	28

No.	indikator	Tahun				
		2020	2021	2022	2023	2024
1	2	3	4	5	6	7
5	Penegakan Hukum Lingkungan (kasus)	8	3	1	3	-

Sumber: Dinas Lingkungan Hidup Kabupaten Bondowoso, 2021-2025

Kualitas air dan tanah sangat dipengaruhi oleh kondisi pengelolaan sampah. Pengelolaan sampah domestik masih mengandalkan pengangkutan dan pengolahan akhir di Tempat Pemrosesan Akhir (TPA) di Desa Paguan Kecamatan Taman Krocok. Bertambahnya volume sampah yang masuk ke TPS memerlukan pengembangan pola olah pilah sampah seperti komposing sampah organik dan penerapan sistem 3R (*Reuse-Reduce-Recyce*) di TPS/TPS3R/TPST sebagai upaya meningkatkan pengurangan sampah yang diangkut ke TPA.

Selama tahun 2020-2024 sarana pengelolaan sampah terus meningkat. Sampai tahun 2024 terdapat 27 unit alat pengangkutan sampah. Sedangkan Rasio TPS per penduduk meningkat dari 0,84 pada tahun 2022 menjadi 1,12 pada tahun 2024. Persentase sampah tertangani di kawasan layanan mencapai 81,3%, sedangkan persentase timbulan sampah terolah di fasilitas pengolahan sampah (TPS) pada tahun 2024 sebesar 30,36%. Sementara untuk proporsi Rumah Tangga (RT) dengan layanan penuh pengumpulan sampah yaitu sebesar 21,22% dari seluruh penduduk Kabupaten Bondowoso.

Kualitas udara dipengaruhi oleh kondisi tutupan lahan. Permsalahan tutupan lahan diidentifikasi salah satunya dengan keberadaan lahan kritis. Potensi keberadaan lahan kritis di Kabupaten Bondowoso relatif cukup luas. Pada tahun 2020 luas lahan kritis dan lahan sangat kritis teridentifikasi seluas 9.155,11 Ha, yang terdiri dari 5.863,45 Ha lahan kritis dan 3.291,66 ha lahan sangat kritis. Jumlah lahan kritis tersebut, tersebar di hampir seluruh kecamatan yang memiliki fungsi sebagai kawasan resapan air, perbukitan dan konservasi.

2.1.3.2.6 Penurunan Emisi Gas Rumah Kaca

Kegiatan pembangunan dan aktivitas masyarakat yang rendah karbon merupakan upaya yang digencarkan untuk Pencapaian Penurunan Emisi Gas

Rumah Kaca (GRK) secara global, nasional dan lokal. Penurunan emisi GRK dilaksanakan melalui beberapa kegiatan sektor dan sub sektor yang berpotensi mengurangi emisi gas buang (karbon), diantaranya sektor transportasi/energi, pengolahan lahan (pertanian) dan pengelolaan limbah (sanitasi).

Berdasarkan hasil perhitungan dalam Aplikasi AKSARA, nilai capaian Penurunan Emisi GRK Kumulatif Kabupaten Bondowoso pada Tahun 2024 tercatat sebesar 469.477,63 Ton.CO2.eq atau sekitar 0,26% kontribusi dari capaian penurunan Emisi GRK Provinsi Jawa Timur. Sedangkan Penurunan Emisi GRK tahunan mulai dari tahun 2020 hingga 2024 sbb

- Penurunan Emisi GRK Tahun 2020 sebesar 201.473,07 TonCO2eq
- Penurunan Emisi GRK Tahun 2021 sebesar 61.700,77 TonCO2eq
- Penurunan Emisi GRK Tahun 2022 sebesar 86.668,17 TonCO2eq
- Penurunan Emisi GRK Tahun 2023 sebesar 16.601,44 TonCO2eq
- Penurunan Emisi GRK Tahun 2024 sebesar 43.246,09 TonCO2eq

Secara umum penurunan emisi tahunan bersifat fluktuatif dengan kontribusi terbesar pada sektor energi dan transportasi. Beberapa aktifitas yang memberi kontribusi signifikan pada penurunan emisi GRK adalah pelaksanaan Car Free Day (CFD), pembangunan SPALD di kawasan permukiman, penggunaan lampu non mercury apa alat penerangan jalan dan pengembangan varietas tanaman/padi rendah emisi, serta penghijauan.

2.1.3.2.7 Administrasi Kependudukan dan Catatan Sipil

Pelayanan administrasi kependudukan dan pencatatan sipil merupakan salah satu tugas negara guna memenuhi hak asasi penduduk mendapatkan tanda identitas terkait dengan siklus kehidupan mereka. Dokumen yang dihasilkan antara lain adalah Akta Kelahiran, Kartu Tanda penduduk (KTP), Kartu Identitas Anak (KIA), Kartu Keluarga (KK), Akta Nikah, Akta Kematian. pelayanan administrasi Kependudukan dari tahun 2020-2024 adalah sebagai berikut :

Tabel 2.79
Pelayanan Administrasi Kependudukan (Lembar)
Kabupaten Bondowoso Tahun 2020-2024

No.	indikator	Tahun				
		2020	2021	2022	2023	2024
1	2	3	4	5	6	7
1	Akta Kelahiran	14.391	14.681	13.830	14.608	28.072
2	Akta Perkawinan	31	26	25	17	46
3	Akta Perceraian	3	8	-	5	13
4	Akta Kematian	773	1.741	8.383	24.780	31.873
5	Akta Pengakuan/Pengesahan Anak	0	2	0	8	15
6	Pengangkatan Anak	0	4	2	1	3
7	Kartu Keluarga	-	-	89.719	70.524	7.095
8	Kartu Tanda penduduk	-	-	39.476	41.490	71.883
9	Surat Keterangan	-	-	-	-	-

Sumber: Dinas Kependudukan dan Pencatatan Sipil Kabupaten Bondowoso, 2021-2025

Perkembangan penduduk ber-KTP, ber-Akta dan Ber KK di Kabupaten Bondowoso tahun 2020-2024 disajikan dalam tabel berikut :

Tabel 2.80
Persentase penduduk ber-KTP, ber-Akta dan Ber-KK
di Kabupaten Bondowoso Tahun 2020-2024

No.	indikator	Tahun				
		2020	2021	2022	2023	2024
1	2	3	4	5	6	7
1	Ber-KTP	99,99	94,66	95,97	97,29	99,56
2	Ber-Akta	56,88	57,86	58,85	61,10	41,82
3	Ber-KK	100	100	100	100	100

Sumber: Dinas Kependudukan dan Pencatatan Sipil Kabupaten Bondowoso, 2021-2025

2.1.3.2.8 Pemberdayaan Masyarakat dan Desa

Sebagian besar penduduk miskin adalah masyarakat pedesaan, yang memiliki berbagai keterbatasan, sehingga memerlukan penanganan agar dapat meningkatkan kualitas hidupnya secara mandiri. Upaya sinergis pengentasan kemiskinan, peningkatan kemandirian dan pemberdayaan masyarakat dilakukan dengan memperhatikan Potensi desa dan pengerahan seluruh sumberdaya dan *stakeholder* pembangunan.

Tabel 2.81
Kelompok Binaan LPM Tahun 2020-2024 Kabupaten Bondowoso

No.	indikator	Tahun				
		2020	2021	2022	2023	2024
1	2	3	4	5	6	7
1.	Kelompok lembaga Pemberdayaan masyarakat LPM Desa	209	209	209	209	209
2.	LPM Desa Aktif	50	80	-	90	1.566

Sumber: Dinas Pemberdayaan Masyarakat dan Desa Kabupaten Bondowoso, 2025

Tabel 2.82
Kelompok Binaan PKK Kabupaten Bondowoso Tahun 2020-2024

No.	indikator	Tahun				
		2020	2021	2022	2023	2024
1	2	3	4	5	6	7
1	Kelompok/desa yg dibina dan dilatih	36	35	150	60	-
2	Jumlah kelompok Penggerak PKK	243	243	243	243	243

Sumber: Dinas Pemberdayaan Masyarakat dan Desa Kabupaten Bondowoso, 2021-2025

Upaya meningkatkan kemandirian pemerintah desa dilaksanakan melalui pengembangan lembaga ekonomi pedesaan yang dilaksanakan melalui Penguatan Badan Usaha Milik desa (BUMDES) dalam bentuk pengembangan unit usaha dan bantuan modal bagi BUMDES.

Tabel 2.83
Badan Usaha Milik Desa Tahun 2020-2024

No.	indikator	Tahun				
		2020	2021	2022	2023	2024
1	2	3	4	5	6	7
1	Keberadaan BUMDES	209	209	209	209	209
2	Peningkatan Kapasitas BUMDes	-	209	209	209	209
3	BUMDes Aktif	43	57	57	57	57
4	Persentase Lembaga Ekonomi Desa yang berkembang dan maju	-	57	48	29	3,35

Sumber: Dinas Pemberdayaan Masyarakat Dan Desa Kabupaten Bondowoso, 2025

Kegiatan yang bersifat inklusif yaitu kegiatan yang mengikutsertakan dan melibatkan seluruh bagian masyarakat, termasuk didalamnya wanita dan penyandang disabilitas untuk menunjang strategi peberdayaan desa yang telah dilaksanakan antara lain melalui pelatihan kewirausahaan pembuatan kue berbasis hasil olahan tape dan kue kering; pelatihan kewiraushaan manajemen

toko kelontong. Realisasi pelaksanaannya melibatkan perempuan yang ada di desa atau yang berperan sebagai kepala rumah tangga.

2.1.3.2.9 Pengendalian penduduk dan KB

Pengendalian laju pertumbuhan penduduk dilaksanakan dengan upaya meningkatkan akses masyarakat terhadap pelayanan KB dan kesehatan reproduksi serta pencegahan terhadap pernikahan dini khususnya terhadap anak dan remaja usia sekolah.

Tabel 2.84
Perkembangan Penduduk Kabupaten Bondowoso Tahun 2020-2024

No.	indikator	Tahun				
		2020	2021	2022	2023	2024
1	2	3	4	5	6	7
1.	Jumlah penduduk	776.151*	791.441	802.864	796.911	788.007
	- Laki-Laki	382.226*	399.337	393.301	390.308	385.405
	- Perempuan	393.925*	392.107	409.563	406.603	402.602
2.	Jumlah Kelahiran	9.968	10.130	12.718	14.608	28.702
3.	Jumlah Kematian	4.591	5.467	3.004	24.780	31.873

Sumber : Dinas Kependudukan dan Pencatatan Sipil Kabupaten Bondowoso,2025;
*Badan Pusat Statistik, 2025

Jumlah penduduk mengalami pertumbuhan positif pada awal periode (2020–2022), namun menurun pada dua tahun terakhir (2023–2024). Artinya, laju pertumbuhan penduduk mulai negatif sejak 2023. Walaupun kelahiran meningkat, namun kematian meningkat lebih tajam, menyebabkan laju pertumbuhan penduduk negatif pada 2023 dan 2024. Laju pertumbuhan penduduk Kabupaten Bondowoso meningkat pada 2020–2022, namun mengalami penurunan atau bahkan menjadi negatif pada 2023–2024 akibat lonjakan angka kematian yang melebihi angka kelahiran. Jumlah penduduk berkurang sekitar 14.857 orang dari 2022 ke 2024.

Keluarga Berencana merupakan upaya pemerintah daerah untuk peningkatan kesejahteraan masyarakat melalui pengendalian laju pertumbuhan penduduk untuk mewujudkan keluarga yang berkualitas. Kondisi

penyelenggaraan Keluarga Berencana Tahun 2020 - 2024 di Kabupaten Bondowoso sebagai berikut :

Tabel. 2.85
Pasangan Usia Subur dan Pencapaian Peserta KB Aktif
Tahun 2020-2024 di Kabupaten Bondowoso

No.	indikator	Tahun				
		2020	2021	2022	2023	2024
1	*2*	*3*	*4*	*5*	*6*	*7*
1.	Jumlah Pasangan Usia Subur	147.895	151.184	131.369	133.661	129.765
2.	Jumlah Pasangan Usia Subur Peserta KB aktif	115.523	117.596	105.831	110.186	105.265
3.	Jumlah Pasangan Usia Subur Belum Mengikuti KB	32.355	33.588	25.538	23.475	24.500
4.	Persentase Terhadap PUS	78,12	77,78	80,56	82,44	81,12
5.	Peserta KB Aktif dan Jenis Alat Kontrasepsi	**115.523**	**117.596**	**105.515**	**110.026**	**105.142**
	- AKDR	6.017	6.030	3.240	2.805	2.512
	- Tablet	24.873	24.485	18.618	20.940	19.691
	- Kondom	605	637	427	543	526
	- MOP	1.002	973	459	325	266
	- MOW	2.271	2.310	2.273	2.054	2.137
	- Suntik	67.906	69.819	70.980	73.735	70.666
	- Susuk	12.849	13.342	9.518	9.624	9.344
6	Unmed need (%)	8,76	7,88	5,64	4,51	

Sumber : Dinas Sosial, Pemberdayaan Perempuan, Perlindungan Anak dan Keluarga Berencana dalam Kabupaten Bondowoso dalam angka (BPS), 2021-2025

2.1.3.2.10 Perhubungan

Kelancaran pergerakan manusia dan barang sebagai wujud interaksi sosial dan ekonomi dan perkembangan suatu wilayah merupakan tujuan pembangunan sektor perhubungan. Salah satu indikatornya adalah perkembangan arus penumpang tahun 2020-2024 yang disajikan pada tabel berikut ini.

Tabel 2.86
Perkembangan arus penumpang di Kabupaten Bondowoso Tahun 2020-2024

No.	Uraian	Tahun				
		2020	2021	2022	2023	2024
1	2	3	4	5	6	7
1.	Keberangkatan penumpang	127.423	60.041	79.851	68.409	69.510
2.	Kedatangan penumpang	89.377	27.475	38.630	27.130	28.250

Sumber: Badan Pusat Statistik kabupaten Bondowoso, 2021-2025

Arus penumpang angkutan umum di wilayah Bondowoso mengalami kenaikan pada tahun 2024. Jumlah penumpang yang berangkat dari terminal Bondowoso sebanyak 69.510 orang dan jumlah penumpang yang datang sebanyak 28.250 orang. Meningkat dibanding jumlah penumpang berangkat dan datang pada tahun 2023. Perkembangan jumlah kendaraan bermotor tahun 2020-2024 di kabupaten Bondowoso juga mengalami peningkatan, khususnya kendaraan roda 2, roda 4 dan angkutan barang. Selengkapnya disajikan pada tabel berikut :

Tabel 2.87
Perkembangan jumlah kendaraan bermotor di Kabupaten Bondowoso Tahun 2020-2024

No.	Uraian	Tahun				
		2020	2021	2022	2023	2024
1	2	3	4	5	6	7
1.	Kendaraan pribadi					
	- Kendaraan Roda 4	20.268	15.217	14.953	3.850	22.544
	- Kendaraan Roda 2	189.462	99.750	120.749	96.780	116.415
2.	Moda Angkutan Barang/Orang					
	- Angkutan Barang	4.454	4.649	3.349	656	3.887
	- Angkutan Umum	217	165	165	197	188

Sumber: Dinas Perhubungan Kabupaten Bondowoso, 2025

Guna mendukung kelancaran dan keselamatan arus lalu lintas penumpang dan barang, dilakukan penyediaan dan pemeliharaan perlengkapan jalan secara rutin dan berkala, yang salah satunya berupa pemasangan rambu lalu lintas, baik rambu peringatan, rambu larangan, rambu perintah, dan rambu petunjuk. Jumlah ketersediaan rambu menunjukkan peningkatan sesuai tabel 2.88. Secara umum jumlah rambu lalu lintas relatif cukup memadai, namun tingkat kerusakan rambu

yang cukup besar dan pemenuhan sesuai kebutuhan ideal, perlu diantisipasi dengan upaya pemeliharaan dan penambahan.

Tabel 2.88
KetersediaanPerlengkapan Tahun 2020-2024

No.	Uraian	Tahun				
		2020	2021	2022	2023	2024
1	2	3	4	5	6	7
1	Halte (unit)	25	25	25	25	25
2	Penerangan Jalan Umum taksasi (titik)	6.000	6.000	5.917	5.851	5.851
3	Penerangan Jalan Umum meter (unit)	3.696	3.743	3.743	3.763	3.786
4	Rambu Lalu Lintas (unit)	1.656	1.723	1.867	1.944	2.108

Sumber: Dinas Perhubungan Kabupaten Bondowoso, 2025

Sedangkan untuk meningkatkan keselamatan angkutan umum, baik penumpang dan barang, dilakukan pemeriksaan kendaraan melalui Uji KIR yang berada di UPT Pengujian Kendaraan Bermotor secara gratis. Kondisi ketersediaan sarana alat uji kendaraan bermotor sebagai berikut : alat pengujian emisi, pengujian rem, uji lampu, uji ketebalan ban, uji kegelapan kaca, uji emisi COHC, uji ketebalan asap, uji berat, uji kincup roda depan, uji penunjuk kecepatan dan uji tingkat suara.

Tabel 2.89
Kondisi sarana uji kendaraan bermotor Tahun 2020-2024

No.	Uraian	Tahun				
		2020	2021	2022	2023	2024
1	2	3	4	5	6	7
1.	Jumlah alat uji yang ada (tersedia)	9	11	11	11	11

Sumber: Dinas Perhubungan Kabupaten Bondowoso, 2025

Secara umum UPT Pengujian Kendaraan Bermotor sudah memenuhi kelayakan minimum untuk melaksanakan uji, namun untuk mencapai standarisasi yang dibutuhkan masih terkendala kurangnya SDM penguji yang bersertifikat dan tambahan prasarana dan sarana Uji Kendaraan.

.

2.1.3.2.11 Komunikasi dan Informasi

Ketersediaan informasi pemerintahan dan pembangunan yang akurat, cepat dan informatif, serta penyebarluasan informasi kepada publik secara efektif

diharapkan dapat mengakomodasi aspirasi dan partisipasi masyarakat dalam pembangunan daerah. Penyediaan prasarana dan sarana Teknologi Informatika dan Komunikasi mencakup perluasan jaringan internet dan pengembangan aplikasi layanan yang berkualitas, fasilitasi peningkatan peran media massa (surat kabar, radio/TV/website), serta inovasi dalam penyebarluasan informasi kepada masyarakat. Gambaran sektor komunikasi dan informatika tahun 2020-2024 sebagaimana tabel berikut :

Tabel 2.90
Perkembangan Komunikasi dan Informatika Tahun 2020-2024

No.	Uraian	Tahun				
		2020	2021	2022	2023	2024
1	2	3	4	5	6	7
1.	Kerjasama dengan media massa	-	42	40	54	50
2.	Persentase peningkatan frekuensi informasi publik	65,11	-	84,49	87,65	90,00
3.	Cakupan layanan jaringan internet Perangkat Daerah	49	49	49	49	74
4.	Jumlah implementasi e government (aplikasi)	5	3	6	10	12

Sumber :Dinas Komunikasi dan Informatika Kabupaten Bondowoso, 2021-2025

2.1.3.2.1 Koperasi dan UKM

Capaian di bidang koperasi dan usaha mikro di Kabupaten Bondowoso menunjukkan perkembangan positif dari tahun ke tahun. Jumlah anggota koperasi terus meningkat, diiringi dengan pertumbuhan kapasitas keuangan koperasi yang relatif stabil. Meskipun kontribusi terhadap PAD belum tercatat karena koperasi di Kabupaten Bondowoso tidak menggunakan dana bergulir yang keuntungannya diterimakan ke PAD, namun pembinaan usaha mikro menunjukkan hasil yang semakin baik, tercermin dari peningkatan jumlah usaha yang naik kelas maupun yang memiliki NIB. Hal ini mencerminkan efektivitas program pemberdayaan serta dorongan terhadap formalitas dan legalitas pelaku usaha mikro dalam ekosistem ekonomi daerah.

Tabel 2.91
Perkembangan Koperasi dan UKM Tahun 2020-2024

No.	Uraian	Tahun				
		2020	2021	2022	2023	2024
1	Jumlah					
	Koperasi	952	957	962	972	975
	UKM	39.710	39.970	40.035	40.212	40.272
2	Jumlah permodalan (juta Rp)					
	Koperasi	369,532,388	404,299,688	392,453,606	395,652,025	398,740,385
	UKM	-	427.188.459	430.438.460	439.614.695	455.073.862
3	Jumlah volume usaha (juta Rp)					
	Koperasi	324.448,860	341.988,80	322.988	325.411	328.768
	UKM	3.012,461	3.017.953,42	3.040.704,00	7.338.691	11.024.463
4	Jumlah anggota (orang)					
	Koperasi	96.052	96.715	99.277	100.122	100.358
	UKM	79.420	79.530	79.725	80.256	80.477

No.	Uraian	Tahun				
		2020	2021	2022	2023	2024
5	Jumlah kesehatan kelembagaan koperasi	268	236	221	239	244
6	Usaha Mikro yang dibina	190	40	40	100	150
7	Usaka Mikro yang naik kelas	20	21	21	22	23
8	Usaha Mikro yang memiliki NIB	7.136	17.58	18.684	24.673	35.694

Sumber: Dinas Koperasi, Perindustrian dan perdagangan Kabupaten Bondowoso, 2021-2025

2.1.3.2.2 Penanaman Modal

Aktivitas penanaman modal atau investasi memperlihatkan peran yang sangat penting sebagai penggerak pertumbuhan ekonomi daerah. Dampak/efek ganda *(multiplier effect)* yang ditimbulkan dari aktivitas tersebut memungkinkan terjadinya dorongan pertumbuhan ekonomi dalam suatu sistem perekonomian. aktivitas investasi pada berbagai sektor kemungkinan perekonomian menghasilkan output yang banyak, pemanfaatan sumberdaya lokal secara optimal dan terjadinya dinamika dalam proses pertukaran produksi antar daerah maupun lintas sektor.

Investasi non fasilitas di Kabupaten Bondowoso mengalami fluktuasi yang cukup signifikan sepanjang periode 2020–2024. Beberapa sektor seperti perdagangan, jasa, dan hotel sempat mencatat lonjakan besar pada tahun-tahun tertentu, namun mengalami penurunan di tahun berikutnya. Sektor jasa lainnya menjadi salah satu penyumbang tertinggi pada puncak capaian investasi, sedangkan sektor pangan, perkebunan, dan peternakan menunjukkan tren yang cenderung menurun setelah sempat melonjak. Secara keseluruhan, tren investasi belum stabil, mengindikasikan perlunya strategi berkelanjutan untuk menjaga dan

meningkatkan minat investor di berbagai bidang usaha. Perkembangan Nilai investasi non fasilitas di Tahun 2020-2024 sebagai berikut :

Tabel 2.92
Nilai Investasi Non Fasilitas di Kabupaten Bondowoso Tahun 2020-2024

No.	Bidang Usaha	Tahun				
		2020	2021	2022	2023	2024
1	2	3	4	5	6	7
1.	Perdagangan dan Reparasi	114.617.836.068	212.570.580.182	284.583.140.772	251.442.122.530	184.142.992.609
2.	Tanaman Pangan, Perkebunan dan Peternakan	1.975.977.570.003	57.184.237.316	260.183.228.922	64.830.816.261	41.566.362.599
3.	Hotel dan Restoran	10.603.975.003	22.648.680.700	62.631.410.753	150.256.443.567	47.197.600.035
4.	Industri makanan	11.560.785.005	48.038.947.990	425.646.273.673	118.241.848.127	37.079.991.390
5.	Jasa Lainnya	11.984.880.009	35.301.500.000	705.286.493.992	166.787.706.396	48.928.431.793
	Lainnya	474.373.902.212	7.383.738.188.953	-	4.527.104.441.233	295.151.245.000
	Jumlah	**2.599.118.948.300**	**7.759.482.135.141**	**1.738.330.548.112**	**5.278.663.378.114**	**654.066.623.426**

Sumber: Dinas Penanaman Modal, Pelayanan Terpadu Satu Pintu dan Tenaga Kerja Kabupaten Bondowoso, 2021-2025

2.1.3.2.3 Kepemudaan dan Olahraga

Pembinaan pemuda secara terus menerus dan berkesinambungan dilakukan untuk membentuk generasi yang berkepribadian, mandiri, berkualitas, berdaya saing, terampil, tangguh, sehat fisik maupun mental. Pembinaan generasi muda diarahkan pada kegiatan inovatif, edukatif, rekreatif, dan sosial ekonomi produktif, olahraga serta kegiatan organisasi pemuda keagamaan.

Tabel 2.93
Capaian Kinerja Kepemudaan Tahun 2020-2024

No.	Uraian	Tahun				
		2020	2021	2022	2023	2024
1	2	3	4	5	6	7
1	Jumlah Organisasi Kepemudaan	13	13	13	15	15
2	Jumlah organisasi kepemudaan yg dibina	4	4	6	9	9
3	Tingkat Partisipasi pemuda dalam kegiatan ekonomi mandiri	0,33%	1,30%	1,52%	1,51%	0,94%

No.	Uraian	Tahun				
		2020	2021	2022	2023	2024
1	2	3	4	5	6	7
1	Jumlah Organisasi Kepemudaan	13	13	13	15	15
4	Tingkat partisipasi pemuda dalam organisasi kepemudaan dan organisasi sosial kemasyarakatan	2,6%	18,12%	28,87%	15,15%	2,50%

Sumber: Dinas Pariwisata Kebudayaan Pemuda Dan Olahraga Kabupaten Bondowoso, 2021-2025

Pembinaan olahraga diarahkan pada cabang olahraga yang memiliki pengurus cabang tingkat kabupaten dengan rincian sebagai berikut:

1) Cabang olahraga terukur : atletik, renang, balap sepeda, panjat tebing, senam.
2) Cabang bela diri : pencak silat, wushu, karate, taekwondo.
3) Cabang olahraga permainan : sepak bola, bola voli, bulutangkis, tenis lapangan, tenis meja, bola basket, catur, bridge, drumband.

Tabel 2.94
Capaian Kinerja Olahraga Tahun 2020-2024

No.	Uraian	Tahun				
		2020	2021	2022	2023	2024
1	2	3	4	5	6	7
1	Atlet yang mengikuti kompetisi olahraga (tingkat regional)	188	200	282	255	265
2	Cabor yang mengikuti kompetisi olahraga (tingkat regional)	5	7	26	10	8
3	Peningkatan prestasi olahraga (medali)	532	142	457	283	285

Sumber: Dinas Pariwisata Kebudayaan Pemuda Dan Olahraga Kabupaten Bondowoso, 2021-2025

2.1.3.2.4 Statistik

Penyediaan data statistik yang lengkap, akurat dan update merupakan tuntutan kebutuhan untuk penyelenggaraan pemerintahan, khususnya pada aspek perencanaan dan evaluasi kebijakan. Data yang kontektual sangat dibutuhkan untuk pengukuran berbagai indikator capaian pembangunan. Data statistik utama yang selalu harus tersedia adalah Kabupaten Bondowoso dalam Angka, Indeks Pembangunan Manusia dan Produk Domestik Regional Bruto Kabupaten Bondowoso. Indikator capaian pembangunan statistik di Tingkat Kabupaten adalah Indeks Pembangunan Statistik dan persentase perangkat daerah yang menggunakan data statistik dalam perencanaan kebijakan. Indeks

pembangunan statistik kabupaten Bondowoso tahun 2024 sebesar 2,03. Sedangkan pemanfatan statistik dalam perencanaan telah dilakukan oleh seluruh perangkat daerah (100%)

Tabel 2.95
Ketersediaan Dokumen Data dan Informasi Pembangunan Kota Kabupaten Bondowoso Tahun 2020-2024

No	Jenis Dokumen	Tahun				
		2020	2021	2022	2023	2024
1	2	3	4	5	6	7
1.	PDRB	Ada	Ada	Ada	Ada	Ada
2.	Bondowoso dalam angka	Ada	Ada	Ada	Ada	Ada
3.	Data statistik Sektoral yang disusun	2	2	1	3	3

Sumber: Dinas Komunikasi dan Informatika Kabupaten Bondowoso, 2021-2025

2.1.3.2.5 Persandian

Dalam kondisi tertentu diperlukan komunikasi antar lembaga pemerintah dengan sandi karena tingkat kerahasiaannya. Pengamanan informasi rahasia pemerintah tersebut memerlukan SDM dan teknologi persandian yang kompeten dan bersertifikat. Sampai saat ini pelaksanaan kegiatan persandian masih belum berjalan optimal dikarenakan kurangnya dukungan baik dari SDM, teknologi maupun sarana prasarana.

Tabel 2.96
Tingkat Keamanan Informasi Pemerintah

No	Indikator	Tahun				
		2020	2021	2022	2023	2024
1	2	3	4	5	6	7
1	Indeks KAMI hasil verifikasi	0	316	355	574	631
2	Nilai Indeks KAMI maksimal	0	645	645	645	918
3	Persentase tingkat keamanan	0	48,99	55,04	88,99	68,74

Sumber: Dinas Komunikasi dan Informatika Kabupaten Bondowoso, 2021-2025

2.1.3.2.6 Kebudayaan

Kabupaten Bondowoso memiliki peninggalan benda-benda purbakala seperti Punden Berundak, Sarkofagus, Dolmen, Kubur Batu, Batu Kenong, Menhir, Abris Sous Roche, Pelinggih, Stun Chambers (batu ruang), Ekopak, Goa Buto, Arca Batu yang terdapat di kecamatan Maesan, Grujugan, Pujer, Tamanan, Jambesari Darus Sholah, Tegalampel, Bondowoso, Wonosari, Prajekan, Tlogosari, Cermee, Ijen dan

Wringin. Pelestarian terhadap benda cagar budaya tersebut menjadi perhatian dari Pemerintah Kabupaten Bondowoso agar perjalanan panjang sejarah ini dapat dikenal dan diketahui oleh masyarakat sebagai warisan dan maha karya budaya yang pernah ada di Kabupaten Bondowoso.

Tabel 2.97
Capaian Urusan Kebudayaan Kabupaten Bondowoso Tahun 2020-2024

No	Indikator	Tahun				
		2020	**2021**	**2022**	**2023**	**2024**
1	**2**	**3**	**4**	**5**	**6**	**7**
1	Kekayaan budaya yg dilestarikan	1.219	1423	1324	1344	1.326
2.	cagar budaya yg dapat dijadikan Potensi kabupaten	-	250	500	614	615
3	Jumlah Seni Budaya yang dikembangkan	42	108	122	239	293
4	Jumlah Seniman yang bersertifikasi	0	0	0	0	60
5	Jumlah Sanggar Budaya (Sarana Pemajuan Kebudayaan)	42	108	122	239	293

Sumber: Dinas Pariwisata Kebudayaan Pemuda Dan Olahraga Kabupaten Bondowoso, 2021-2025

2.1.3.2.7 Perpustakaan

Perpustakaan sebagai salah satu media pembelajaran maupun media transfer pengetahuan berperan dalam mencerdaskan masyarakat dan menciptakan sumber daya manusia berkualitas, karena perpustakaan dapat menjadi pusat kegiatan belajar mandiri yang dapat membantu masyarakat dalam belajar, Tanggap dengan kemajuan berbagai ilmu pengetahuan dan kehidupan sosial politik.

Pelayanan perpustakaan diarahkan dalam meningkatkan jumlah perpustakaan yang tersedia untuk meningkatkan cakupan layanan sehingga meningkatkan jumlah pengunjung perpustakaan serta meningkatkan ketersediaan bahan bacaan berupa koleksi buku yang tersedia. Gambaran perkembangan perpustakaan tahun 2020-2024 sebagaimana tabel berikut :

Tabel 2.98
Perkembangan Perpustakaan Tahun 2020-2024

No	Uraian	Tahun				
		2020	2021	2022	2023	2024
1	2	3	4	5	6	7
1.	Jangkauan layanan perpustakaan keliling (kali)	81	85	160	160	165
2.	Perpustakaan Satker Kab, Kec dan desa /Kel.(Unit)	83	83	88	88	88
3.	Jumlah bahan pustaka di Perpustakaan umum daerah (Eksemplar)	1100	2374	60.340	62.283	64.602
4.	Jumlah kunjungan ke Perpustakaan (Orang)	53847	46909	52.685	108.177	164.318
5.	Jumlah koleksi judul buku perpustakaan (judul)	32302	32327	32.793	33.268	34.041
6.	Jumlah perpustakaan berstandar SNP	25	25	40	45	48

Sumber: Dinas Perpustakaan dan Kearsipan Kabupaten Bondowoso, 2021-2025

Pada tahun 2024, jumlah buku cetak perpusda sebanyak 58.082 eksemplar, jumlah buku elektronik perpusda sebanyak 1165 judul/1499 eksemplar, dengan jumlah Pustakawan dan arsiparis 1 orang.

Jumlah perpustakaan meliputi :

1) Perpustakaan umum kabupaten : 1 orang
2) Perpustakaan umum kecamatan : 23 orang
3) Perpustakaan umum desa/kelurahan : 88 orang
4) Perpustakaan umum bacaan masyarakat : 35 orang
5) Perpustakaan keliling : 2 orang
6) Perpustakaan Taman Kanak-Kanak : 10 orang
7) Perpustakaan SD/Sederajat : 359 orang
8) Perpustakaan SLTP/Sederajat : 155 orang
9) Perpustakaan SLTA/Sederajat : 85 orang

2.1.3.2.8 Kearsipan

pengelolaan arsip secara profesional akan menunjang kelancaran penyelenggaraan pemerintahan dan penyelamatan dokumen penyelenggaraan

pemerintah daerah. Perkembangan sistem administrasi kearsipan tahun 2020-2024 sebagai berikut:

Tabel 2.99
Perkembangan Sistem administrasi Kearsipan serta Penyelamatan/Pelestarian Dokumen dan Arsip Daerah Tahun 2020-2024

No	indikator	Tahun				
		2020	2021	2022	2023	2024
1	2	3	4	5	6	7
1	Instansi pemerintah yang menerapkan sistem kearsipan sesuai kaidah	82	83	85	87	87
2	Jumlah arsip yg berhasil diakuisisi(eksemplar)	3925	1975	3.880	6.544	50
3	Jumlah arsip yang diselamatkan/ diamankan	1972	2331	2.425	14.898	6.544
4	Persentase arsip yang disajikan dalam bentuk digital	1952	2055	1.893	286	103
5	Persentase arsip yang disusutkan/ Dimusnahkah	462	617	300	280	6.717

Sumber: Dinas Perpustakaan dan Kearsipan Kabupaten Bondowoso, 2021-2025

2.1.3.1. Fokus Layanan Urusan Pilihan

2.1.3.3.1 Kelautan dan Perikanan

Pengembangan Potensi perikanan di Kabupaten Bondowoso adalah perikanan darat baik perikanan budidaya dan perikanan tangkap. Perkembangan luas areal, dan produksi perikanan tahun 2020-2024 disajikan sebagai berikut :

Tabel 2.100
Luas Areal, Produksi Perikanan Budidaya, Perairan Umum dan Benih Ikan Tahun 2020-2024

No	indikator	Tahun				
		2020	2021	2022	2023	2024
1	2	3	4	5	6	7
1	Luas areal Budidaya					
	● Kolam pekarangan (ha)	12,4	12,54	12,54	11.86	
	● Karamba (unit)	75	75	400	60	
	● Mina padi (ha)	2	-	0,05		
	● Jaring apung (m^2)	-	-	-		
2	Pembudidaya Ikan (orang)	3.943	2.292	2.290	2.228	971.015
3	Produksi perikanan budidaya	907.822	808.802	868.690	1.073.129	113.800
4	Produksi perikanan tangkap perairan umum	148.760	124.914	120.963	107.740	6.491.000

No	indikator	Tahun				
		2020	2021	2022	2023	2024
1	2	3	4	5	6	7
5	Produksi benih ikan (ekor)	15.972.500	15.634.00	17.763.000	10.108.200	21,62
6	Tingkat Konsumsi Ikan(kg)	14,22	20,37	21,62	22.21	971.015

Sumber :Dinas Peternakan Dan Perikanan Kabupaten Bondowoso, 2021-2025

Produksi perikanan budidaya pada tahun 2020 sampai dengan tahun 2024 sebesar 113.800 ekor per tahun. Tingkat konsumsi ikan Kabupaten Bondowoso tahun 2024 sebesar 971.015 kg. Perbandingan antara ketersediaan produksi perikanan dengan jumlah penduduk tiap tahunnya seharusnya mampu memenuhi standar minimal tingkat konsumsi ikan sebesar 40 kg/kap/th, hal ini menunjukkan rendahnya minat masyarakat untuk mengkonsumsi ikan. Salah satu aktivitas Pemerintah Kabupaten Bondowoso untuk meningkatkan tingkat konsumsi ikan adalah dengan Gemar Makan Ikan (Gemarikan).

2.1.3.3.2 Pariwisata

Pengembangan sektor Pariwisata mendorong perkembangan sektor perdagangan, hotel dan restoran serta menyerap lebih banyak tenaga kerja. Karakteristik wilayah, sumber daya alam, seni dan budaya merupakan potensi bagi pengembangan pariwisata. Capaian urusan pariwisata Kabupaten Bondowoso tahun 2020-2024 sebagai berikut:

Tabel 2.101
Capaian Urusan Pariwisata Kabupaten Bondowoso Tahun 2020-2024

No	indikator	Tahun				
		2020	2021	2022	2023	2024
1	2	3	4	5	6	7
1	Jumlah dan Ragam destinasi tujuan wisata maupun event budaya yang dilaksanakan	45	45	45	48	48
2	Kontribusi Sektor Pariwisata terhadap PAD	1,42	1,74	3,08	3,09	3,63
3	Jumlah Wisatawan Nusantara	257,303	188,360	351,565	523,448	566,237
4	Jumlah Wisatawan Mancanegara	6,006	0	14,957	31,656	45,124

Sumber : Dinas Pariwisata Kebudayaan Pemuda dan Olahraga Kabupaten Bondowoso, 2021-2025

Sektor pariwisata menunjukkan tren pemulihan dan pertumbuhan yang konsisten setelah terdampak pandemi. Lockdown COVID-19 sempat menghentikan kunjungan wisatawan mancanegara tahun 2021, namun jumlah kunjungan kembali meningkat signifikan seiring berakhirnya pembatasan dan pengakuan Ijen sebagai UNESCO Global Geopark. Stabilnya jumlah destinasi dan event budaya yang dikelola, ditambah promosi yang efektif, berkontribusi pada peningkatan kunjungan wisatawan nusantara maupun mancanegara, serta memberikan dampak positif terhadap kontribusi pariwisata terhadap PAD daerah.

2.1.3.3.3 Pertanian

Sektor Pertanian berperan vital dalam menopang ekonomi daerah dan menjadi tulang punggung ekonomi daerah karena menyerap tenaga kerja terbesar dengan kontribusi PDRB paling besar diantara lapangan usaha yang lain, sehingga dibutuhkan upaya berkelanjutan untuk memajukan sektor pertanian untuk meningkatkan kesejahteraan masyarakat. Peranan lapangan usaha terhadap PDRB Kategori Pertanian, Peternakan dan Kehutanan tahun 2020-2024 sebagaimana tabel berikut:

Tabel 2.102
Distribusi Lapangan Usaha Pertanian, Peternakan, Perburuan dan Jasa Pertanian dalam PDRB ADHB Kabupaten Bondowoso Tahun 2020-2024

No.	Lapangan Usaha	Tahun				
		2020	2021	2022	2023**	2024
1	2	3	4	5	6	7
1	Miliar Rp	5.946,49	6.204,93	6.489,78	6.906,68	7.445,84
2	Persentase	29,83	29,47	28,34	27,88	28,05
3	Laju Pertumbuhan	1,35	2,38	-1,61	2,06	3,54

Catatan : **Angka sangat Sementara
Sumber : Badan Pusat Statistik Kabupaten Bondowoso, 2025

Perkembangan Luas areal, produktivitas dan produksi tanaman pangan dan hortikultura di Kabupaten Bondowoso cenderung fluktuatif dan Perkembangan produktivitas tanaman padi dan palawija selama 5 tahun cenderung meningkat. Gambaran perkembangan luas panen, produktivitas dan

produksi komoditi pertanian tanaman pangan dan hortikultura secara rinci tercantum sebagaimana tabel berikut:

Tabel 2.103
Luas Panen, Produktivitas dan Produksi
Komoditi Pertanian Tahun 2020-2024

No	Uraian	Sat	Tahun				
			2020	2021	2022	2023	2024
1	2	3	4	5	6	7	8
I	Luas Panen						
1	Padi Palawija						
A	Padi	Ha	88.166	73.677	74.594	79.985	75.250
B	Jagung	Ha	32.766	36.009	37.136	34.535	30,666
C	Kedelai	Ha	52	21	21	94	47,30
E	Ubi Kayu	Ha	2.110	2.136	2.149	2.589	3.527
2	Sayuran						
A	Bawang Merah	Ha	42	50	33,82	43	32
B	Cabe Rawit	Ha	1.560	1.374	725	958	945
3	Biofarmaka						
A	Jahe	Ha	300	307	310	328	367
B	Kunyit	Ha	870	853	885,37	668	661,8
II	Produktivitas						
1	Padi Palawija						
A	Padi	Kw/Ha	61,54	61,55	61,7	61.8	61,8
B	Jagung	Kw/Ha	52,51	52,73	51,9	53.6	54,1
C	Kedelai	Kw/Ha	15,09	15,10	15,2	15.8	15,2
D	Ubi Kayu	Kw/Ha	228,44	228,66	227,8	228.8	227,8
2	Sayuran						
A	Bawang Merah	Kw/Ha	109,62	97	103,8	103.9	87,18
B	Cabe Rawit	Kw/Ha	85,00	85	83,8	92.8	60,24
3	Bio Farmaka						
A	Jahe	Kw/Ha	171	172	172,3	**174.2**	-
B	Kunyit	Kw/Ha	221	222	263	206.1	-
III	Produksi						
1	Padi Palawija						
A	Padi	Ton	542.574	453.503	460.452	493.879	464.766
B	Jagung	Ton	172.054	189.869	193.106	184.435	166,046
C	Kedelai	Ton	78	32	32	94	72
D	Ubi Kayu	Ton	48.201	48.842	48.964	59.266	80.334
2	Sayuran						
A	Bawang Merah	Ton	460	487	351	890	279

No	Uraian	Sat	Tahun				
			2020	2021	2022	2023	2024
1	2	3	4	5	6	7	8
C	Cabe Rawit	Ton	132.602	11.697	6.076	928	5.693
4	Bio Farmaka						
A	Jahe	Ton	5.130	530	315	571	626
B	Kunyit	Ton	19.227	18.985	17.309	17.488	17.415

Sumber : Dinas Pertanian Dan Ketahanan Pangan Kabupaten Bondowoso, 2025

Keberhasilan peningkatan produktivitas komoditas pertanian tanaman pangan dari tahun 2020 sampai tahun 2024 meningkat, yang terdiri atas padi sebesar 61,8 kw/ha, jagung sebesar 54,1 kw/ha, sedangkan produktivitas kedelai mengalami penurunan sebesar 15,2 kw/ha, dan ubi kayu sebesar 227,8 kw/ha. Berdasarkan kondisi tersebut maka di dalam RKPD 2026 diupayakan untuk menjaga dan meningkatkan produksi dan produktivitas tanaman pangan demi memenuhi kebutuhan masyarakat. Begitu juga dengan potensi tanaman biofarmaka, diharapkan dapat meningkatkan penghasilan petani.

Produktivitas tanaman perkebunan terutama tanaman Kopi masih rendah dibanding dengan potensi genetik yang bisa mencapai 1,2 ton/ha untuk kopi Arabika dan 2 Ton/ha untuk Kopi robusta. Produktivitas kopi arabika di Kabupaten Bondowoso tertinggi hanya mencapai 0,50 ton/ha dan produktivitas kopi robusta tertinggi mencapai 0,52 ton/ha. Sedangkan produktivitas tanaman tebu tertinggi dicapai pada tahun 2024 sebesar 73,65 ton tebu/ha lebih rendah dari potensi tanaman tebu yang bisa mencapai 1.125-1.500 ton tebu/ha. Perkembangan Luas areal, produktivitas dan produksi komoditi perkebunan di Kabupaten Bondowoso 2020-2024 secara rinci tercantum dalam tabel sebagai berikut:

Tabel 2.104
Luas Panen, Produktivitas dan Produksi Komoditi Perkebunan
Tahun 2020-2024

No	Uraian	Tahun				
		2020	2021	2022	2023	2024
1	2	3	4	5	6	7
I	Luas Panen					
1	Kopi (Ha)	13.649	13.649	15.791	16.366	
	Luar Kawasan Hutan					

No	Uraian	Tahun				
		2020	2021	2022	2023	2024
1	2	3	4	5	6	7
	- Robusta (Ha)	1.150	1.150	1.446	1.482	1.482,50
	- Arabika (Ha)	434	434	599	599	599,43
	dalam Kawasan Hutan					
	- Robusta (Ha)	4.316	4.316	4.684	5.070	5.070
	- Arabika (Ha)	7.749	7.749	11.420	11.733	11.733,45
2	Tebu (Ha)	6.060,09	6.060,09	6.193	6.207	6.383
3	Tembakau (Ha)	6.372,70	6.372,70	5.684	6.298,40	8.424
II	Produksi					
1	Kopi	4.335,95	10.552,24	6.147,11	9.868,57	8.439,23
	- Robusta (Ton)	2.110,45	3.527,88	2.991,25	3.155,86	3.203,83
	- Arabika (Ton)	2.225,50	7.024,36	4.752,48	5.116,09	5.235,40
2	Tebu (Ton Gula)	28.224,01	408.405,34	440.653,61	454.415,20	47.091,35
3	Tembakau					
	- Kasturi	3941,45	2.648,66	1.853,02	3.211,80	4.089,11
	- Rajangan	7.360,93	5.766,46	4.495	4.821,27	6.648,28
III	Produktivitas					
1	Kopi (Ton Oce)					
	Luar Kawasan Hutan					
	- Robusta (Ton/Ha)	0,36	0,45	0,46	0.49	0,52
	- Arabika (Ton/Ha)	0,44	0,47	0,49	0.51	0,50
	dalam Kawasan Hutan					
	- Robusta (Ton/Ha)	0,36	0,45	0,46	0,50	0,49
	- Arabika (Ton/Ha)	0,42	0,48	0,49	0,515	0,51
2	Tebu (Ton tebu)	59,02	61,42	71,15	73.21	73,65
3	Tembakau					
	- Kasturi (Ton/Ha)	1,81	1,65	1,60	1,65	1,65
	- Rajangan (Ton/Ha)	1,24	1,21	1,00	1.19	1,12

Sumber : Dinas Pertanian Dan Ketahanan Pangan Kabupaten Bondowoso, 2021-2025

Produktivitas peternakan dari tahun 2020 sampai dengan tahun 2024, sebagaimana disajikan dalam tabel dapat dijelaskan bahwa produktivitas untuk ternak ruminansia selama kurun waktu tersebut mengalami pertumbuhan. Sedangkan produktivitas ternak unggas selama kurun waktu tersebut mengalami penurunan sebesar 1,86%, hal ini disebabkan karena populasi terbesar terdapat pada ayam ras petelur dan ayam ras pedaging yang dipengaruhi oleh kondisi harga pasar, sehingga peternak menyesuaikan jumlah ternak tersebut sesuai dengan modal.

Perkembangan produksi daging dari tahun 2020 sampai dengan tahun 2024, sebagaimana disajikan dalam tabel mengalami pertumbuhan , dengan rata – rata produksi daging sebesar 5.961.239 ton per tahun. Rata – rata produksi telur mencapai 2.911.844 ton per tahun, begitu juga dengan rata – rata produksi susu mencapai 287.77 kg per tahun. Kondisi tersebut masih mampu mencukupi kebutuhan pangan di Kabupaten Bondowoso sebagaimana disajikan dalam tabel ketersediaan bahan pangan dan tabel tingkat konsumsi pada Urusan Pangan.

Perkembangan populasi, dan produksi ternak di Kabupaten Bondowoso selama tahun 2020-2024 sebagaimana tabel berikut:

Tabel 2.105
Populasi, Produksi Ternak dan Tingkat Konsumsi Masyarakat
Tahun 2020-2024

No.	Jenis Kegiatan	Tahun				
		2020	2021	2022	2023	2024
1	2	3	4	5	6	7
I	Populasi Ternak					
1	Sapi potong (ekor)	234.300	237.407	232.659	182.875	145.577
2	Sapi perah (ekor)	12	14	12	12	510
3	Kuda (ekor)	1.065	1.130	1.126	1.126	210
4	Kambing (ekor)	49.166	54.809	55.254	55.254	63.668
5	Domba (ekor)	44.506	51.235	51.276	51.279	11.996
6	Kelinci (ekor)	8.884	10.305	10.318	10.318	414
7	Ayam Buras (ekor)	698.046	701.846	700.172	700.172	331.309
8	Ayam Ras Petelur (ekor)	232.045	247.900	247.900	247.900	680.082
9	Ayam Ras Pedaging (ekor)	2.685.053	2.312.800	152.237	152.237	3.280.714
10	Itik (ekor)	71.350	68.838	68.765	63.765	57.473
11	Entok (ekor)	22.833	23.888	23.888	23.888	5.135
II	Produksi Ternak					
1	Daging (Ton/thn)	4.595,681	4.696.321	4.903.572	4.503.572	5.961.239
2	Telur (Ton/thn)	3.245,929	3.264.335	3.258.871	3.258.871	2.911.844
3	Susu (kg/thn)	239.586	31.255	197.506	197.506	287.775

Sumber : Dinas Peternakan Dan Perikanan Kabupaten Bondowoso, 2024

Tingkat produksi dan produktivitas komoditas pertanian dan peternakan masih rendah sebagai akibat masih rendahnya tingkat penguasaan teknologi oleh petani dan peternak sehingga perlu diupayakan peningkatan kemampuan dan keterampilan SDM pertanian melalui pelatihan bimbingan di bidang pertanian

khususnya dalam penerapan teknologi yang sesuai untuk peningkatan produksi secara efisien. Selain itu, dilakukan upaya peningkatan produksi dan produktivitas melalui Penerapan teknologi pertanian berkelanjutan melalui pertanian terpadu dengan cara sistem tanam ganda, komplementari hewan ternak dan tumbuhan, usaha terpadu peternakan dan perkebunan, *agroforestry*, pemeliharaan dan peningkatan sumberdaya genetik dan pengelolaan hama terpadu.

2.1.3.3.4 Perdagangan

Kontribusi sektor perdagangan dalam PDRB Kabupaten Bondowoso Atas Dasar Harga Berlaku mulai tahun 2020 sampai 2024 adalah sebesar 15,2%, 14,9%, 15,37%, 15,65%, dan 15,78%. Sektor perdagangan merupakan sektor yang mengalami pertumbuhan stabil di antara sektor-sektor lainnya, hal ini menunjukkan bahwa kondisi perekonomian di Kabupaten Bondowoso dalam kondisi membaik, yang berpengaruh terhadap daya beli dan tingkat konsumsi masyarakat.

Peningkatan sarana prasarana perdagangan melalui revitalisasi pasar rakyat merupakan upaya untuk meningkatkan pelayanan dan kenyamanan konsumen saat berbelanja. Kondisi pasar sebagai sarana perdagangan tahun 2020-2024 dapat dilihat pada Tabel berikut:

Tabel 2.106
Kondisi Pasar Kabupaten Bondowoso Tahun 2020-2024

No.	Uraian	Tahun				
		2020	2021	2022	2023	2024
1	2	3	4	5	6	7
1.	Pasar tradisional	16	16	16	16	17
2.	Ruko	38	38	38	38	38
3.	Toko	119	119	149	141	167
4.	Kios	1.428	1.428	1.472	1.512	1.439
5.	Los	1.790	1.883	1.561	1463	1.532
6.	Jumlah pedagang pasar	5.146	5.260	3.221	5260	2.177

Sumber : Dinas Koperasi, Perindustrian dan perdagangan Kabupaten Bondowoso, 2025

Nilai komoditi berorientasi ekspor meningkat pada tahun 2024 menjadi Rp. 99,57 miliar dibanding pada tahun 2020 yang mencapai Rp. 33,45 milyar. Komoditi perkebunan khususnya komoditi kopi masih menjadi andalan dalam menyumbang devisa. Perkembangan nilai komoditi berorientasi ekspor tahun 2020-2024 dapat dilihat sebagaimana tabel berikut:

Tabel 2.107
Perkembangan Ekspor (Milyar) Tahun 2020-2024

No	Uraian	Tahun				
		2020	2021	2022	2023	2024
1	2	3	4	5	6	7
1	Nilai komoditi berorientasi ekspor (Milyar Rp.)	33,54	34,007	106,4	95,83	99,57

Sumber : Dinas Koperasi, Perindustrian dan perdagangan Kabupaten Bondowoso, 2025

Sedangkan jumlah pedagang kaki lima dan asongan serta wirausaha yang telah mendapat pembinaan tahun 2020-2024, sebagaimana Tabel berikut:

Tabel 2.108
Pembinaan Pedagang Di Kabupaten Bondowoso Tahun 2020-2024

No	Uraian	Tahun				
		2020	2021	2022	2023	2024
1	2	3	4	5	6	7
1.	Jumlah pedagang kaki lima dan asongan yang dibina (org)	286	281	281	387	286
2.	Jumlah wirausaha yang dibina (org)	1.045	1.050	-	-	2.906
1	Jumlah pedagang yang dibina (org)	395	-	2500	1000	450
2	Jumlah pedagang yang dibina tentang perlindungan konsumen	80	-	-	-	120
3	Jumlah Pedagang	17.625	17.825	18025	18025	17.825

Sumber : Dinas Koperasi, Perindustrian dan Perdagangan Kabupaten Bondowoso, 2025

2.1.3.3.5 Perindustrian

Kontribusi sektor perindustrian Kabupaten Bondowoso mulai tahun 2020 sampai tahun 2024 adalah sebesar 22,56%, 24,42%, 25,28%, 25,43%, dan 25,21%. Sumbangan sektor industri di Kabupaten Bondowoso lebih banyak didominasi usaha mikro, kecil dan menengah, yang terbukti tahan terhadap krisis ekonomi dan tetap eksis bahkan cenderung meningkat.

Perkembangan jumlah Industri selama tahun 2020-2024 terus bertambah. Pada tahun 2020, jumlah Industri sebanyak 20.518 unit meningkat menjadi 21.083

unit pada tahun 2024. Sedangkan nilai investasi pada tahun 2020 sebesar Rp.147.548.606 meningkat menjadi Rp.152.343.000 pada tahun 2024. Perkembangan industri di Kabupaten Bondowoso pada tahun 2020-2024 dapat dilihat pada tabel berikut:

Tabel 2.109

Perkembangan Industri di Kabupaten Bondowoso Tahun 2020-2024

No.	Uraian	Tahun				
		2020	2021	2022	2023	2024
1	2	3	4	5	6	7
1.	Industri kecil dan menengah					
	- Jumlah unit usaha (unit)	20.518	20.651	20.791	20.939	21.083
	- Jumlah Tenaga Kerja (org)	63.765	56.952	57171	57.344	57.503
	- Jumlah nilai investasi (Ribu Rp.)	147.548.606	148.505.033	149.618.821	151.515.000	152.344.700
2.	Sentra industri					
	- Jumlah sentra IKM (unit)	65	65	65	65	65
	- Jumlah unit usaha (unit)	4.421	4.426	44.77	45.17	4,456*
	- Jumlah tenaga kerja (org)	9.210	9.283	933.2	93.87	9.433*
	- Jumlah nilai investasi (Ribu Rp.)	10.101.620	10.192.535	10.992.202	11.862.776	12.643.742*
3.	Industri Non Formal					
	- Jumlah unit usaha (unit)	-	-	-	-	-
	- Jumlah tenaga kerja (org)	-	-	-	-	-
	- Jumlah nilai investasi (Ribu Rp.)	-	-	-	-	-
4.	Jumlah Industri					
	- Jumlah unit usaha (unit)	20.518	20.651	20.791	20.939	21.083
	- Jumlah tenaga kerja (org)	63.765	56.952	57.171	57.344	57.503
	- Jumlah nilai investasi (Ribu Rp.)	147.548.606	148.505.033	149.618.821	151.515.000	152.344.700

Sumber : Dinas Koperasi, Perindustrian dan perdagangan Kabupaten Bondowoso, 2021-2025

*Data Sementara

2.1.3.2. Fokus Layanan Urusan Penunjang

2.1.3.4.1 Perencanaan

Perencanaan pembangunan yang baik didukung dengan penerapan manajemen strategis melalui penjabaran rencana strategis menjadi rencana operasional yang dapat dilaksanakan oleh PD, yang dituangkan dalam dokumen RPJPD, RPJMD dan RKPD yang menjadi acuan dalam pelaksanaan pembangunan jangka panjang, jangka menengah dan tahunan. RPJMD memuat visi, misi, tujuan dan sasaran, strategi, arah kebijakan program pembangunan untuk jangka waktu 5 tahunan. dalam hal ini, rencana program pembangunan daerah merupakan instrumen kebijakan untuk mencapai sasaran dan tujuan pembangunan daerah.

Melalui RKPD, Renstra serta Renja PD, program-program pembangunan pada RPJMD dijabarkan secara operasional menjadi rencana kegiatan yang dilaksanakan di setiap tahun. Sebagai bentuk pengendalian dan evaluasi terhadap keberhasilan perencanaan pembangunan, maka kinerja program dan kegiatan diukur secara periodik untuk memastikan kegiatan yang direncanakan secara efektif menunjang pencapaian keberhasilan program.

Tabel 2.110
Dokumen Perencanaan Kota Kabupaten Bondowoso
Tahun 2020-2024

No	Jenis Dokumen	Tahun				
		2020	2021	2022	2023	2024
1	2	3	4	5	6	7
1	RPJPD	Ada	Ada	Ada	Ada	Ada
2	RPJMD	Ada	Ada	Ada	Ada	Ada
3	RKPD	Ada	Ada	Ada	Ada	Ada
4	RTRW	Ada	Ada	Ada	Ada	Ada

Sumber: Badan Perencanaan Pembangunan Penelitian Dan Pengembangan Daerah Kabupaten Bondowoso,2021-2025

Rencana pembangunan Jangka Menengah Daerah (RPJMD) merupakan dokumen perencanaan daerah untuk jangka waktu 5 (lima) tahun dengan rencana capaian kinerja program pembangunan yang dijabarkan melalui program dan kegiatan ke dalam Rencana Kerja pembangunan Daerah (RKPD).

Program-program pembangunan yang dituangkan di dalam dokumen RPJMD merupakan instrumen kebijakan untuk mencapai sasaran dan tujuan pembangunan daerah.

Tabel 2.111
Program Pembangunan RKPD Kabupaten Bondowoso
Tahun 2020-2024

No	Indikator	Tahun				
		2020	2021	2022	2023	2024
1	2	3	4	5	6	7
1	Jumlah program pembangunan ekonomi dan sumberdaya alam yang harus dilaksanakan	54 Program	24 Program	24 Program	57 Program	57 Program
2	Jumlah program pembangunan sosial budaya yang harus dilaksanakan	180 Program	98 Program	98 Program	184 Program	201 Program
3	Jumlah program pembangunan infrastruktur dan pengembangan wilayah yang harus dilaksanakan	34 program	18 program	18 program	33 Program	33 Program
4	Tingkat capaian keberhasilan pelaksanaan Program	100%	100%	100%	100%	100%

Sumber: Badan Perencanaan Pembangunan, Penelitian dan Pengembangan Daerah Kabupaten Bondowoso, 2021-2025

Salah satu unsur pembentuk tata kelola pemerintah adalah terkait tingkat keberhasilan pelaksanaan pembangunan yang dilaksanakan oleh Pemerintah Kabupaten Bondowoso. tingkat keberhasilan pelaksanaan pembangunan dapat ditunjukkan dari rata- rata penyerapan anggaran kegiatan, sehingga diperlukan upaya untuk mengendalikan pelaksanaan kegiatan agar lebih efektif dan efisien.

Tabel 2.112
Rata – Rata Penyerapan Anggaran Kegiatan Pemerintah
Kabupaten Bondowoso 2020-2024

No	indikator	Tahun				
		2020	2021	2022	2023	2024
1	2	3	4	5	6	7
1.	Rata-rata penyerapan anggaran	93,92%	94,02%	87,88%	88,51%	92,46%

Sumber: Badan Perencanaan Pembangunan, Penelitian dan Pengembangan Daerah Kabupaten Bondowoso, 2021-2025

2.1.3.4.2 Keuangan

Keuangan merupakan salah satu fungsi penunjang penyelenggaraan urusan pemerintahan dalam pengelolaan pendapatan serta pengelolaan keuangan

dan aset daerah, diarahkan untuk terwujudnya transparansi dan akuntabilitas penyelenggaraan pemerintahan daerah. Perkembangan pengelolaan Keuangan Daerah Kabupaten Bondowoso selama Tahun 2020 - 2024 disajikan sebagai berikut:

Tabel 2.113
Perkembangan pengelolaan Keuangan Daerah Kabupaten Bondowoso selama Tahun 2020 – 2024

No	Uraian	Tahun				
		2020	2021	2022	2023	2024
1	*2*	*3*	*4*	*5*	*6*	*7*
1	**Pendapatan ****	**1.924.903.618.062,52**	**2.094.948.579.690,55**	**2.156.958.262.466,15**	**1.941.749.098.548,72**	**2.016.023.355.065**
	1 **Pendapatan Asli Daerah****	**229.151.109.429,52**	**203.239.170.296,55**	**218.538.009.619,15**	**222.649.322.623,72**	**255.068.751.500**
	1 Pajak Daerah	29.749.104.709,00	33.846.189.006,00	36.877.599.765,21	30.580.708.540,96	46.854.513.560
	2 Retribusi Daerah	16.743.731.886,00	25.493.435.082,00	24.693.713.138,18	18.308.842.235,00	28.751.324.094
	3 Hasil pengelolaan Keuangan Daerah yang Dipisahkan	3.805.729.059,48	3.845.844.443,70	3.977.527.552,77	4.203.394.607,40	4.743.208.147
	4 Lain-Lain PAD yang Sah	178.852.543.775,04	140.053.701.764,85	152.989.169.162,99	169.556.377.240,36	174.719.705.699
	2 Pendapatan Transfer	**1.581.216.167.133,00**	**1.648.824.802.894,00**	**1.433.245.361.106,00**	**1.264.055.581.233,00**	**1.721.196.881.471**
	1 Transfer Pemerintah Pusat Dana Perimbangan**	**1.311.071.739.391,00**	**1.336.039.553.661,00**	**1.433.245.361.106,00**	**1.264.055.581.233,00**	1.577.969.383.096
	1. Dana Bagi Hasil**	66.180.550.686,00	116.663.676.048,00	102.060.650.644,00	99.407.048.031,00	-
	1. Pajak	49.280.471.438,00	48.619.505.577,00	41.638.323.797,00	-	-
	2. Non Pajak	16.900.079.248,00	68.044.170.471,00	60.422.326.847,00	-	-
	2. Dana Alokasi Umum	910.319.122.000,00	910.319.122.000,00	948.677.072.000,00	851.793.800.000,00	-

No	Uraian	Tahun				
		2020	2021	2022	2023	2024
1	*2*	*3*	*4*	*5*	*6*	*7*
	3. Dana Alokasi Khusus	334.572.066.705,00	309.056.755.613,00	382.507.638.462,00	312.854.733.202,00	-
	2 Transfer Pemerintah Pusat Lainnya	**173.908.433.000,00**	**221.649.839.000,00**	**-**	-	-
	1 Dana Penyesuaian	173.908.433.000,00	221.649.839.000,00	-	-	-
	3 Transfer Pemerintah Provinsi	**96.235.994.742,00**	**91.135.410.233,00**	**-**	-	-
	1 pendapatan Bagi Hasil Pajak	96.235.994.742,00	91.135.410.233,00	-	-	-
	2 pendapatan Bagi Hasil Lainnya	-	-	-	-	-
	3 Lain-Lain pendapatan Daerah yang Sah**	**114.536.341.500,00**	**242.884.606.500,00**	**505.174.891.741,00**	**455.044.194.692,00**	**39.757.722.094**
	1 Hibah	114.536.341.500,00	242.884.606.500,00	63.949.840.000,00	39.757.722.094	-
	2 Dana Darurat	-	-	-	-	-
	3 Dana Bagi Hasil Pajak	-	-	109.488.971.741,00	93.730.423.692,00	-
	4 Dana Penyesuaian dan Otonomi Khusus	-	-	239.852.821.000,00	256.120.568.000,00	-
	5 Bantuan Keuangan	-	-	91.883.259.000,00	35.890.343.000,00	-
	6 Sumbangan Pihak ke-3	-	-	-	-	-
	7 pendapatan Lainnya	-	-	-	-	-
2	**Belanja**	**1.935.627.796.904,66**	**2.012.067.456.000,82**	**2.205.808.327.365,39**	**1.957.229.936.003,83**	**2.126.696.251.511**
	1 Jumlah Belanja Tidak Langsung**	**1.088.120.300.282,12**	**1.145.948.772.430,90**	**1.206.986.844.917,30**	**1.166.277.564.009,00**	-

No	Uraian	Tahun				
		2020	2021	2022	2023	2024
1	*2*	*3*	*4*	*5*	*6*	*7*
	1. Belanja Pegawai	741.385.627.382,00	745.146.112.540,00	772.845.898.940,00	743.227.595.897,00	883.648.166.907
	2. Belanja Bunga (subsidi)	1.183.163.800,00	2.167.255.600,00	2.676.817.400,00	1.183.163.800,00	1.000.000.000
	3. Belanja Hibah	55.512.299.780,12	79.994.905.885,00	76.915.920.500,00	70.135.598.600,00	134.777.256.585
	4. Belanja Bansos	16.355.570.600,00	16.320.800.000,00	12.452.000.000,00	2.332.500.000,00	3.203.300.000
	5. Belanja Bagi Hasil	-	5.541.421.605,90	6.448.476.777,30	5.238.886.188,00	-
	6. Belanja Bantuan Keuangan	273.683.638.720,00	296.523.877.100,00	335.617.961.300,00	343.933.199.524,00	-
	7. Belanja Tidak Terduga	-	254.399.700,00	29.770.000,00	226.620.000,00	-
	2 Jumlah Belanja Langsung**	**847.507.496.622,54**	**866.118.683.569,92**	**998.821.482.448,09**	**790.952.371.994,83**	-
	1. Belanja Pegawai	-	-	34.256.878.363,00	41.597.247.508,00	-
	2. Belanja Barang dan Jasa	463.933.122.859,54	581.317.338.893,82	579.008.956.878,45	522.369.890.745,45	615.253.552.196
	3. Belanja Modal	383.574.373.763,00	284.801.344.676,10	385.555.647.206,64	226.985.233.741,38	-
3	**Pembiayaan**					
	1 Penerimaan Pembiayaan**	**120.816.225.625,50**	**121.428.566.254,65**	**201.347.878.366,01**	**152.530.838.466,77**	207.229.258.614
	1 Penerimaan Kembali Pemberian Pinjaman Daerah	34.609.000,00	118.025.000,00	-	33.125.000,00	-
	2 Penerimaan Kembali Tuntutan Ganti Rugi	-	-	-	-	-
	3 Penerimaan Kembali Pinjaman Dana Bergulir	-	-	-	-	-
	4 Penggunaan Silpa Tahun Anggaran Sebelumnya	120.781.616.625,50	100.092.046.784,48	201.347.878.366,01	152.497.713.466,77	177.229.258.614
	5 Pencairan Dana Cadangan	-	21.218.494.470,17	-	-	-
	2 Pengeluaran Pembiayaan**	**10.000.000.000,00**	**2.961.849.000,00**		-	-
	1 Pembentukan Dana Cadangan	10.000.000.000,00	-	-	-	-
	2 Penyertaan Modal Pemerintah Daerah	-	2.961.849.000,00	-	-	-

No	Uraian	Tahun				
		2020	2021	2022	2023	2024
1	*2*	*3*	*4*	*5*	*6*	*7*
	3 Pembayaran Pokok Utang	-	-	-	-	-
	4 Pemberian Pinjaman Daerah dan Obligasi Daerah	-	-	-	-	-
	5 Tuntutan Ganti Rugi Dan Tuntutan Perbendaharaan	-	-	-	-	-
	3 Pembiayaan Netto	**110.816.225.625,50**	**118.466.717.254,65**	**201.347.878.366,01**	**152.530.838.466,77**	**207.229.258.614**
4	**Sisa lebih Pembiayaan Anggaran**	**100.092.046.784,48**	**201.347.878.366,01**	**152.497.813.466,77**	**137.050.001.011,66**	**96.559.659.683**

Sumber : Badan Pengelolaan Keuangan dan Aset Daerah Kabupaten Bondowoso, 2025

Tabel 2.114
Pengelolaan Keuangan Daerah Kabupaten Bondowoso selama Tahun 2024

No	Uraian	Jumlah
1	2	3
4	PENDAPATAN DAERAH	1,959,479,989,871.00
4.1	PENDAPATAN ASLI DAERAH (PAD)	211,009,393,993.12
4.1.01	Pajak Daerah	43,384,281,391.00
4.1.02	Retribusi Daerah	21,566,432,779.68
4.1.03	Hasil Pengelolaan Kekayaan Daerah yang Dipisahkan	4,629,838,583.13
4.1.04	Lain-lain PAD yang Sah	141,428,841,239.31
4.2	PENDAPATAN TRANSFER	1,743,448,656,008.00
4.2.01	Pendapatan Transfer Pemerintah Pusat	1,364,855,214,487.00
4.2.02	Pendapatan Transfer Antar Daerah	224,397,404,000.00
4.3	LAIN-LAIN PENDAPATAN DAERAH YANG SAH	35,962,713,057.00
4.3.01	Lain-lain Pendapatan Sesuai dengan Ketentuan Peraturan Perundang- Undangan	35,962,713,057.00
5	BELANJA	2,018,531,748,985.06
5.1	BELANJA OPERASI	1,518,643,045,947.03
5.1.01	Belanja Pegawai	806,488,789,870.40
5.1.02	Belanja Barang dan Jasa	582,713,297,289.63
5.1.04	Belanja Subsidi	1,781,923,800.00
5.1.05	Belanja Hibah	124,626,774,987.00
5.1.06	Belanja Bantuan Sosial	3,032,260,000.00
5.2	BELANJA MODAL	169,833,845,333.03
5.2.01	Belanja Modal Tanah	94,915,970.00
5.2.02	Belanja Modal Peralatan dan Mesin	82,098,298,764.00
5.2.03	Belanja Modal Gedung dan Bangunan	20,570,157,238.30
5.2.04	Belanja Modal Jalan, Jaringan, dan Irigasi	58,084,684,454.73
5.2.05	Belanja Modal Aset Tetap Lainnya	8,469,163,161.00
5.2.06	Belanja Modal Aset Lainnya	516,625,745.00
5.3	BELANJA TIDAK TERDUGA	749,265,471.00
5.3.01	Belanja Tidak Terduga	749,265,471.00
5.4	BELANJA TRANSFER	329,305,592,234.00

No	Uraian	Jumlah
1	2	3
5,4,01	Belanja Bagi Hasil	4,913,455,644.00
5,4,02	Belanja Bantuan Keuangan	322,125,764,100.00
3.1	Penerimaan pembiayaan	220,340,427,541.33
3.1.1	Sisa lebih perhitungan anggaran tahun sebelumnya (SILPA)	220,295,311,541.33
3.1.2	Pencairan Dana Cadangan	0
3.1.5	Penerimaan kembali pemberian pinjaman	45,116,000.00
3.2	Pengeluaran pembiayaan	15,000,000,000.00
3.2.1	Pembentukan dana cadangan	15,000,000,000.00
3.2.2	Penyertaan modal (Investasi) daerah	0
	PEMBIAYAAN NETTO	205,340,427,541.33

Sumber : Badan Pengelolaan Keuangan dan Aset Daerah, 2025

Tabel 2.115
Pengelolaan Keuangan Daerah Kabupaten Bondowoso selama Tahun 2024

No	Uraian	Jumlah
1	2	3
4	**PENDAPATAN DAERAH**	**2.016.023.355.065**
4.1	**PENDAPATAN ASLI DAERAH (PAD)**	**255.068.751.500**
4.1.01	Pajak Daerah	46.854.513.560
4.1.02	Retribusi Daerah	28.751.324.094
4.1.03	Hasil Pengelolaan Kekayaan Daerah yang Dipisahkan	4.743.208.147
4.1.04	Lain-lain PAD yang Sah	174.719.705.699
4.2	**PENDAPATAN TRANSFER**	**1.721.196.881.471**
4.2.01	Pendapatan Transfer Pemerintah Pusat	1.577.969.383.096
4.2.02	Pendapatan Transfer Antar Daerah	143.227.498.375
4.3	**LAIN-LAIN PENDAPATAN DAERAH YANG SAH**	**39.757.722.094**
4.3.03	Lain-lain Pendapatan Sesuai dengan Ketentuan Peraturan Perundang-Undangan	39.757.722.094
5	**BELANJA DAERAH**	**2.126.696.251.511**
5.1	**BELANJA OPERASI**	**1.637.882.275.689**
5.1.01	Belanja Pegawai	883.648.166.907
5.1.02	Belanja Barang dan Jasa	615.253.552.196

No	Uraian	Jumlah
1	2	3
5.1.04	Belanja Subsidi	1.000.000.000
5.1.05	Belanja Hibah	134.777.256.585
5.1.06	Belanja Bantuan Sosial	3.203.300.000
5.2	**BELANJA MODAL**	**158.936.580.872**
5.2.01	Belanja Modal Tanah	-
5.2.02	Belanja Modal Peralatan dan Mesin	64.910.963.743
5.2.03	Belanja Modal Gedung dan Bangunan	41.574.407.832
5.2.04	Belanja Modal Jalan, Jaringan, dan Irigasi	42.654.931.447
5.2.05 5.2.06	Belanja Modal Aset Tetap Lainnya Belanja Modal Aset Lainnya	8.852.351.050 942.126.800
5.3	**BELANJA TIDAK TERDUGA**	**1.395.044.721**
5.3.01	Belanja Tidak Terduga	1.395.044.721
5.4	**BELANJA TRANSFER**	**328.482.350.229**
5.4.01	Belanja Bagi Hasil	7.431.475.529
5.4.02	Belanja Bantuan Keuangan	321.050.874.700
	SURPLUS/DEFISIT	**(110.669.598.931)**
6.1	PENERIMAAN PEMBIAYAAN	207.229.258.614
6.1.01	Sisa Lebih Perhitungan Anggaran Tahun Sebelumnya	177.229.258.614
6.1.02	Pencairan Dana Cadangan	30.000.000.000
6.1.05	Penerimaan Kembali Pemberian Pinjaman Daerah	-
6.2	PENGELUARAN PEMBIAYAAN	-
6.2.01	Pembentukan Dana Cadangan	-
	PEMBIAYAAN NETTO **SISA LEBIH/KURANG PEMBIAYAAN**	**207.229.258.614** **96.559.659.683**

Sumber : Badan Pengelolaan Keuangan dan Aset Daerah, 2025

2.1.3.4.3 Kepegawaian

Aparatur Sipil Negara (ASN) di lingkup Pemerintah Kabupaten Bondowoso pada tahun 2024 mencapai 8.657 orang terdiri dari 5.332 orang PNS dan 2.082 orang PPPK. Perkembangan ASN klasifikasi PNS berdasarkan pendidikan dan golongan tahun 2020-2024 diuraikan dalam tabel di bawah ini.

Tabel 2.116
Tabel Kualifikasi Pegawai Negeri Sipil (PNS) Pemerintah Kabupaten Bondowoso Tahun 2020-2024

No		Tahun				
		2020	2021	2022	2023	2024
1	2	3	4	5	6	7
I	**Berdasarkan Pendidikan**					
1	SD	71	65	57	37	25
2	SLTP	208	187	175	120	106
3	SLTA	1.971	1780	1.649	1.516	1.239
4	DI	10	8	8	3	5
5	DII	314	273	229	155	122
6	DIII	575	624	779	803	757
7	D.IV	153	154	159	217	224
8	S1	4.212	4217	5.391	5.920	5.797
9	S2	335	317	313	319	379
10	S3	2	2	1	3	3
	Jumlah	**7.851**	**7.627**	**8.761**	**9.093**	**8.657**
II	**Berdasarkan Golongan**					
II.a	**PNS**					
	Golongan I	142	130	102	55	31
	Golongan II	1.834	1728	1.822	1.721	1.624
	Golongan III	2.031	3964	3.887	3.754	2.573
	Golongan IV	934	1805	1.582	1.339	1.104
	Jumlah	**7.851**	**7.627**	**7.393**	**6.579**	**5.332**
II.b	**PPPK**					
	Golongan I					
	Golongan II					
	Golongan III					
	Golongan IV					
	Golongan V				**23**	
	Golongan VI		**21**	**21**		
	Golongan VII				**89**	
	Golongan VIII					
	Golongan IX		**289**	**1.345**	**2.087**	**2.082**
	Golongan X				**25**	
	Golongan XI					
	Golongan XII					
	Golongan XIII					

No		Tahun				
		2020	2021	2022	2023	2024
1	2	3	4	5	6	7
	Golongan XIV					
	Golongan XV					
	Golongan XVI					
	Golongan XVII					
	Jumlah	**0**	**312**	**1.368**	**2.224**	**2.082**
	Jumlah Golongan	**7.851**	**7.939**	**8.761**	**9.093**	**8.657**

Sumber : BKPSDM Kabupaten Bondowoso, 2021-2025

Sedangkan perkembangan pegawai honorer dapat dilihat pada tabel berikut:

Tabel 2.117
Kualifikasi Pegawai Kontrak Pemerintah
Kabupaten Bondowoso Tahun 2024

No	Kualifikasi Pegawai	Non ASN		Jumlah
		Honorer K1	Honorer K2	
1	2	3	4	5
1	SD	5	5	10
2	SLTP	1	13	14
3	SLTA	18	179	197
4	DI	-	-	-
5	DII	-	28	28
6	DIII	5	4	9
7	D.IV	-	-	-
8	S1	18	42	60
9	S2	-	-	-
10	S3	-	-	-
	Jumlah	**47**	**271**	**318**

Sumber : Badan Kepegawaian dan Pengembangan Sumber Daya Manusia Kabupaten Bondowoso, 2025

Pemerintah Kabupaten melaksanakan upaya peningkatan kapasitas aparatur melalui pelaksanaan diklat kedinasan dan penempatan aparatur sesuai dengan kompetensi yang dimiliki untuk mewujudkan tata kelola pemerintahan yang baik. Perkembangan peningkatan kapasitas dan kompetensi aparatur di Kabupaten Bondowoso tahun 2020-2024 sebagai berikut:

Tabel 2.118
Perkembangan peningkatan kapasitas dan kompetensi aparatur di Kabupaten Bondowoso Tahun 2020-2024

No	indikator	Tahun				
		2020	2021	2022	2023	2024
1	2	3	4	5	6	7
1	Jumlah peserta diklat	354	105	0	122	138
2	Jumlah kelulusan peserta diklat	354	105	0	122	138
3	Pejabat struktural yang di*assesment* yang memenuhi standar kompetensi	-	25	0	0	30

Sumber: Badan Kepegawaian dan Pengembangan Sumber Daya Manusia Kabupaten Bondowoso, 2025

2.1.3.4.4 Pengawasan

Pembinaan dan pengawasan Kepala Daerah terhadap perangkat daerah yang pelaksanaannya dibantu oleh Inspektorat Daerah dilakukan terhadap semua urusan pemerintahan mulai tingkat Kabupaten sampai dengan desa/kelurahan. Gambaran kinerja pengawasan di Kabupaten bondowoso selama tahun 2020-2024 adalah sebagai berikut:

Tabel 2.119
Capaian Kinerja Pengawasan di Kabupaten Bondowoso Tahun 2020-2024

No	Indikator	Tahun				
		2020	2021	2022	2023	2024
1	2	3	4	5	6	7
1	Jumlah aparatur pengawasan yang mengikuti pelatihan	30 orang	28 Orang	7 Orang	6 Orang	5 Orang
2	Jumlah aparatur Pengawasan yang mendapat Diklat Teknis	12 Orang	11 Orang	-	7 orang	23 Orang
3	LK OPD sesuai SAP	57 OPD	57 OPD	100%	100%	100%
4	OPD dengan Maturitas Penerapan SPIP mencapai Level 3	57 OPD	57 OPD	17.54% (10 OPD)	87,72% (50 OPD)	100%
5	Penyelesaian Tindak Lanjut Temuan Audit	165 Obwas	145 Obwas	293 obwas	92,28 %	91,40 %
6	Penyelesaian Tindak Lanjut Pengaduan Masyarakat	138 Kasus	57 Kasus	42 kasus	100% (55 Pengaduan)	100% (36 Pengaduan)

Sumber : Inspektorat Kabupaten Bondowoso, 2025

2.1.3.4.5 Kesatuan Bangsa

Pembangunan berwawasan kesatuan bangsa dan sosial politik dalam kerangka NKRI mengarah pada penciptaan situasi saling menghormati antar suku, agama, ras maupun antar golongan dalam kehidupan bermasyarakat, berbangsa dan bernegara melalui penataan instrumen sosial masyarakat Bondowoso yang mampu menjunjung tinggi nilai-nilai demokrasi, HAM serta mampu menyerap aspirasi sosial politik masyarakat sehingga dapat meredam Potensi konflik dan gejolak sosial politik di masyarakat.

Pembinaan terhadap Ormas, Orpol, Pemuda dan LSM terus dilakukan sebagai upaya untuk pemberdayaan, pencegahan terjadinya Potensi konflik sosial dan untuk menumbuh kesadaran hidup bermasyarakat, berbangsa dan bernegara. Jumlah Ormas/LSM Kabupaten Bondowoso yang terdaftar di Bakesbangpol Jawa Timur Tahun 2020-2024 sebagai berikut :

Tabel 2.120
Jumlah Ormas/LSM yang Terdaftar di Bakesbangpol Jawa Timur Tahun 2020-2024

No	Kabupaten	Tahun				
		2020	2021	2022	2023	2024
1	2	3	4	5	6	7
1	Kab Bondowoso	259	281	268	281	290

Sumber : Statistik Politik dan Keamanan Provinsi Jatim, 2025

2.1.2 Aspek Daya Saing

2.1.4.1. Fokus Kemampuan Ekonomi Daerah

a. Pengeluaran Per Kapita

Kesejahteraan rakyat secara ekonomi salah satunya dapat dilihat dari tingkat pendapatannya. Masyarakat yang pendapatannya lebih besar secara umum dapat diartikan lebih sejahtera dibanding mereka yang pendapatannya rendah. Sejalan dengan pendapatan, pengeluaran penduduk juga mencerminkan kesejahteraannya, dengan asumsi pengeluaran yang besar tentunya mereka juga mempunyai pendapatan yang besar pula.

Tabel 2.121
Pengeluaran Per Kapita Kabupaten Bondowoso Tahun 2020-2024

No	indikator	Tahun				
		2020	2021	2022	2023	2024
1	2	3	4	5	6	7
1	Pengeluaran Per Kapita	10.610.000	10.690.000	10.851.000	11.255.000	11.689.000

Sumber : Badan Pusat Statistik Kabupaten Bondowoso, 2025

2.1.4.2. Fokus Fasilitas Wilayah/Infrastruktur

Fasilitas wilayah atau infrastruktur adalah penunjang daya saing daerah karena dengan ketersediaan fasilitas untuk mendukung aktivitas ekonomi daerah di berbagai sektor maka daya saing daerah makin meningkat. Gambaran umum kondisi daya saing daerah terkait dengan fasilitas wilayah/infrastruktur dapat dilihat dari penataan wilayah, aksesibilitas daerah, fasilitas bank dan non bank, ketersediaan air bersih, fasilitas listrik, ketersediaan restoran dan rumah makan serta ketersediaan penginapan. Namun demikian pembahasan berikut ini hanya meliputi penataan wilayah dan infrastruktur utama di Kabupaten Bondowoso.

a. Ketaatan terhadap Rencana Tata Ruang Wilayah (RTRW).

Pada tahun 2024, persentase kesesuaian pemanfaatan ruang di Kabupaten Bondowoso sebesar 99,90%. Hal ini menggambarkan bahwa dalam pemanfaatan ruang masyarakat masih taat pada regulasi RTRW serta optimalnya pengendalian tata ruang. Adapun penggunaan/pemanfaatan lahan di Kabupaten Bondowoso dalam hal ketaatan terhadap RTRW bisa dilihat di Tabel berikut:

Tabel 2.122
Ketaatan terhadap RTRW Tahun 2020-2024

No.	indikator	Tahun				
		2020	2021	2022	2023	2024
1	2	3	4	5	6	7
1	Persentase wilayah yang sesuai dengan RTRW	99,9	99,9	99,9	99,9	99,9
2	Rencana Peruntukan RTRW (Ha)	156.010	156.010	156.010	156.010	156.010
3	Persentase RTH per satuan luas wilayah ber HPL/HGB	13,32	13,32	13,37	13,37	13,37

Sumber: Dinas BMSDABK & Dinas PKPCKTR kabupaten Bondowoso,2025

b. Jalan dan jembatan

Panjang jalan kewenangan kabupaten di Kabupaten Bondowoso mencapai 1.382,42 km dengan jenis permukaan jalan aspal mencapai 1.165,78 km, dan sisanya adalah jalan makadam 1.171,01 km dan jalan tanah sepanjang 103,14 km. Panjang Jalan dengan kondisi mantap di Kabupaten Bondowoso mulai tahun 2020-2024 terus mengalami peningkatan hingga jalan mantap tercatat 898,22 Km atau 64,97%. Sedangkan jumlah jembatan di Kabupaten Bondowoso pada tahun 2024 mencapai 310 unit, dengan kondisi baik 245 jembatan, dan dalam kondisi rusak 65 jembatan. Kondisi jalan dan jembatan tahun 2020-2024 secara rinci dapat dilihat sebagai berikut :

Tabel 2.123
Kondisi jalan dan Jembatan Kabupaten Bondowoso
Tahun 2020-2024

No	Indikator	Tahun				
		2020	2021	2022	2023	2024
1	2	3	4	5	6	7
1	Jalan Kabupaten (Km)	1.395,28	1.395,28	1.395,28	1.395,28	1.382,42
2	Jalan aspal (Km)	1.156,15	1.063,02	1.208,41	1.103,50	1.171,01
3	Jalan Mantap (Km)	881,12	982,71	973,10	902,83	898,22
4	Persentase Jalan Mantap (%)	63,15	70,43	69,74	64,71	64,25
5	Jumlah Jembatan (buah)	293	310	310	310	310
	1)Kondisi baik (buah)	248	245	245	245	245
	2)Kondisi rusak (buah)	45	65	65	65	65

Sumber : Dinas Bina Marga, Sumber Daya Air Dan Bina Konstruksi Kabupaten Bondowoso, 2025

2.1.4.3. Fokus Iklim Investasi

a. Kriminalitas

Kriminalitas adalah segala macam bentuk tindakan dan perbuatan yang merugikan secara ekonomis dan psikologis yang melanggar hukum yang berlaku serta norma-norma sosial dan agama. Angka kriminalitas merupakan suatu angka yang menunjukkan kejadian kriminalitas yang terjadi pada suatu waktu dan daerah tertentu. Tingkat kriminalitas dilihat dari perkembangan jumlah kejahatan

dipengaruhi berbagai macam faktor sosial dan ekonomi yang melatarbelakangi. Berbagai jenis tindak pidana menunjukkan angka yang fluktuatif, akan tetapi menunjukkan tingkat penyelesaian kasus yang cenderung meningkat setiap tahun.

Tindakan kriminal pada tahun 2024 tercatat sebesar 608 kasus. Tiga tindak pidana dengan jumlah kasus tertinggi adalah tindak pidana ringan (145 kasus), penganiayaan ringan (104 kasus) dan Penipuan (73 kasus). Pelanggaran lalu lintas yang ditilang sebanyak 1.997 kasus dan yang ditegur sebanyak 23.316 kasus. Sepanjang tahun 2024, tercatat terjadi 523 kecelakaan lalu lintas dengan korban meninggal sebanyak 93 orang. Berdasarkan data dari Pengadilan Negeri diketahui terdapat 1.445 tindak perkara pidana . Perkara pidana dengan jumlah kasus tertinggi adalah tilang (1.369 kasus), pencurian (28 kasus) dan penipuan (20 kasus). Sementara itu, jumlah perkara perdata mencapai 33 kasus dan yang telah diputuskan sebanyak 33 kasus. Penghuni lembaga pemasyarakatan Bondowoso pada tahun 2024 mencapai 121 orang dengan rincian 118 laki-laki dan 3 perempuan. Perkembangan jumlah tindak kejahatan dan tingkat penyelesaian tahun 2020-2024 disajikan dalam Tabel 2.124 berikut:

Tabel 2.124
Jumlah Tindak Kejahatan dan Tingkat Penyelesaian
Di Kabupaten Bondowoso Tahun 2020-2024 (kejadian)

No	indikator	Tahun				
		2020	2021	2022	2023	2024
1	2	3	4	5	6	7
1	Jumlah Tindak Pidana	676	542	380	324	608

Sumber : Badan Pusat Statistik Kabupaten Bondowoso, 2025

b. Proses Perizinan

Perizinan merupakan salah satu aspek penting dalam pelayanan publik, begitu halnya yang terkait dengan perizinan usaha. Proses perizinan, khususnya perizinan usaha secara langsung berpengaruh terhadap keinginan dan keputusan calon pengusaha atau investor untuk menanamkan modalnya. Pemerintah Kabupaten Bondowoso dalam rangka mewujudkan pemerintahan yang baik *(good*

governance), berupaya meningkatkan kualitas aparatur pemerintahan di semua sektor pelayanan publik, terutama dalam kegiatan pelayanan perizinan.

Tabel 2.125
Jumlah Ijin dan jangka waktu penerbitan dokumen Di Kabupaten Bondowoso Tahun 2020-2024

No	indikator	Tahun				
		2020	2021	2022	2023	2024
1	2	3	4	5	6	7
1	Jumlah Izin yang Diterbitkan	11.324	16.261	15.640	13.761	17.375
2.	Jumlah Penerbitan Izin Tepat Waktu	8.160	16.041	14.989	13.656	17.198
3.	Jangka waktu penerbitan dokumen	1-7 hari	1-7 hari	1-7 hari	1-7 hari	1-30 hari

Sumber : Dinas Penanaman Modal, pelayanan Terpadu Satu Pintu Dan Tenaga Kerja Kabupaten Bondowoso, 2021-2025

2.1.4.4. Fokus Sumber Daya Manusia

a. Rasio Ketergantungan

Ketergantungan (*Dependency Ratio*) adalah perbandingan antara jumlah penduduk bukan angkatan kerja (berumur 0-14 tahun, ditambah dengan jumlah penduduk 65 tahun keatas) dibandingkan dengan jumlah penduduk angkatan Kerja (usia 15-64 tahun). Pada tahun 2024 angka rasio ketergantungan di Kabupaten Bondowoso sebesar 47,01% yang artinya pada tahun 2024 setiap 100 penduduk usia kerja (produktif) mempunyai tanggungan sebanyak 47 orang tidak produktif.

Tabel 2.126
Komposisi Jumlah penduduk Kabupaten Bondowoso Menurut Kelompok Umur dan Jenis Kelamin Tahun 2020-2024(dalam jiwa)

No	Struktur Umur	Tahun				
		2020	2021	2022	2023	2024 (Ribu Jiwa)
1	2	3	4	5	6	7
1	0-14	157.043	155.490	154.210	80.923	160,12
2	15-64	538.370	538.471	538.457	269.103	541,40
3	65+	80.738	84.564	88.570	87.971	90,80
4.	Rasio	44,17	36,95	45,08	45,68	47,01
	Jumlah	**776.151**	**778.525**	**781.417**	**788.156**	**792,32**

Sumber : Badan Pusat Statistik Kabupaten Bondowoso, 2025

2.2. Evaluasi Capaian Pelaksanaan Program dan Kegiatan RKPD sampai Tahun Berjalan dan Realisasi RPJMD

Evaluasi capaian RKPD meliputi seluruh program dan kegiatan yang dikelompokkan menurut kategori urusan wajib/urusan pilihan pemerintahan Daerah.

2.2.2.1 Urusan pendidikan

Pelaksanaan program pada bidang pendidikan dilaksanakan oleh Dinas Pendidikandengan hasil evaluasi sebagai berikut :

No	Bidang Urusan Pemerintahan Daerah/ Program/ Kegiatan/ Sub kegiatan	Indikator Kinerja Program (outcome)/ kegiatan/ sub Kegiatan (output)	Target RPD Kabupaten/kota pada Tahun 2026 (Akhir Periode RPD)		Realisasi Capaian Kinerja RPD Kabupaten/kota sampai dengan RKPD Kabupaten/kota Tahun Lalu (2024)		Target Kinerja dan Anggaran RKPD Kabupaten/kota Tahun Berjalan (2024) yang dievaluasi			Realisasi Capaian Kinerja dan Anggaran RKPD Kabupaten/kota yang Dievaluasi		Tingkat Capaian Kinerja dan Realisasi Anggaran RKPD Kabupaten/kota yang Dievaluasi (%)		Realisasi Kinerja dan Anggaran RPD Kabupaten/kota s/d Tahun 2024		Tingkat Capaian Kinerja dan Realisasi Anggaran RPD Kabupaten/kota s/d Tahun 2024 (%)		Perangkat Daerah Penanggung Jawab
			K	Rp.	K	Rp.	K		Rp.	K	Rp.	k	Rp	K	Rp.	K	Rp.	
1	*2*	*3*	*4*		*5*		*6*			*7*		*8*		*9*		*10*		*11*
1	Non Urusan																	
2	***PROGRAM PENUNJANG URUSAN PEMERINTAHAN DAERAH KABUPATEN/KOTA***	**% Dokumen Perencanaan dan Evaluasi OPD yang disusun tepat waktu**	**100**	**494,117,656,579**			**100**	**% (persen)**	**513,430,015,579**	**100**	**342,567,893,466**	**100.00**	**66.72**	**100.00**	**342,567,893,466**	**100.00**	**69.33**	
3		% Dokumen penyelenggaraan Pemerintahan yang sesuai pedoman yang disusun tepat waktu	100				100	**% (persen)**		100		**100.00**		**100.00**	**-**	**100.00**		
4		% Laporan keuangan yang disusun tepat waktu	100				100	**% (persen)**		100		**100.00**		**100.00**	**-**	**100.00**		
5		% ASN yang puas terhadap pelayanan administrasi perkantoran	100				100	**% (persen)**		100		**100.00**		**100.00**	**-**	**100.00**		
6		% Sarana dan prasarana aparatur yang layak fungsi	81.15				80	**% (persen)**		80		**100.00**		**80.00**	**-**	**98.58**		
7	***Perencanaan, Penganggaran, dan Evaluasi Kinerja Perangkat Daerah***	***Jumlah Dokumen yang dibuat***	***100***	***30,450,000***			***100***	***% (persen)***	***30,450,000***	***100***	***30,340,000***	**100.00**	**99.64**	**100.00**	**30,340,000**	**100.00**	**99.64**	

No	Bidang Urusan Pemerintahan Daerah/ Program/ Kegiatan/ Sub kegiatan	Indikator Kinerja Program (outcome)/ kegiatan/ sub Kegiatan (output)	Target RPD Kabupaten/kota pada Tahun 2026 (Akhir Periode RPD)		Realisasi Capaian Kinerja RPD Kabupaten/kota sampai dengan RKPD Kabupaten/kota Tahun Lalu (2024)		Target Kinerja dan Anggaran RKPD Kabupaten/kota Tahun Berjalan (2024) yang dievaluasi			Realisasi Capaian Kinerja dan Anggaran RKPD Kabupaten/kota yang Dievaluasi		Tingkat Capaian Kinerja dan Realisasi Anggaran RKPD Kabupaten/kota yang Dievaluasi (%)		Realisasi Kinerja dan Anggaran RPD Kabupaten/kota s/d Tahun 2024		Tingkat Capaian Kinerja dan Realisasi Anggaran RPD Kabupaten/kota s/d Tahun 2024 (%)		Perangkat Daerah Penanggung Jawab
			K	Rp.	K	Rp.	K		Rp.	K	Rp.	k	Rp	K	Rp.	K	Rp.	
1	*2*	*3*	*4*		*5*		*6*			*7*		*8*		*9*		*10*		*11*
8	Penyusunan Dokumen Perencanaan Perangkat Daerah	Jumlah Dokumen Perencanaan Perangkat Daerah	55	15,000,000			**4**	dokumen	15,000,000	4	14,890,000	**100.00**	**99.27**	**4.00**	**14,890,000**	**7.27**	**99.27**	
9	Koordinasi dan Penyusunan Dokumen RKA-SKPD	Jumlah Dokumen Perubahan RKA-SKPD dan Laporan Hasil Koordinasi Penyusunan Dokumen Perubahan RKA-SKPD	***6***	5,150,000			2	dokumen	5,150,000	2	5,150,000	**100.00**	**100.00**	**2.00**	**5,150,000**	**33.33**	**100.00**	
10	Koordinasi dan Penyusunan DPA-SKPD	Jumlah Dokumen DPA-SKPD dan Laporan Hasil Koordinasi Penyusunan Dokumen DPA-SKPD	***6***	5,150,000			2	dokumen	5,150,000	2	5,150,000	**100.00**	**100.00**	**2.00**	**5,150,000**	**33.33**	**100.00**	
11	Koordinasi dan Penyusunan Perubahan DPA-SKPD	Jumlah Dokumen Perubahan DPA-SKPD dan Laporan Hasil Koordinasi Penyusunan Dokumen Perubahan DPA-SKPD	***6***	5,150,000			2	dokumen	5,150,000	2	5,150,000	**100.00**	**100.00**	**2.00**	**5,150,000**	**33.33**	**100.00**	
12	***Administrasi Keuangan Perangkat Daerah***	**Persentase Laporan Keuangan Yang**	***300***	**492,624,505,979**			**100**	**% (persen)**	**511,936,864,979**	**100**	**491,814,586,968**	**100.00**	**96.07**	**100.00**	**491,814,586,968**	**33.33**	**99.84**	

No	Bidang Urusan Pemerintahan Daerah/ Program/ Kegiatan/ Sub kegiatan	Indikator Kinerja Program (outcome)/ kegiatan/ sub Kegiatan (output)	Target RPD Kabupaten/kota pada Tahun 2026 (Akhir Periode RPD)		Realisasi Capaian Kinerja RPD Kabupaten/kota sampai dengan RKPD Kabupaten/kota Tahun Lalu (2024)		Target Kinerja dan Anggaran RKPD Kabupaten/kota Tahun Berjalan (2024) yang dievaluasi			Realisasi Capaian Kinerja dan Anggaran RKPD Kabupaten/kota yang Dievaluasi		Tingkat Capaian Kinerja dan Realisasi Anggaran RKPD Kabupaten/kota yang Dievaluasi (%)		Realisasi Kinerja dan Anggaran RPD Kabupaten/kota s/d Tahun 2024		Tingkat Capaian Kinerja dan Realisasi Anggaran RPD Kabupaten/kota s/d Tahun 2024 (%)		Perangkat Daerah Penanggung Jawab
			K	Rp.	K	Rp.	K		Rp.	K	Rp.	k	Rp	K	Rp.	K	Rp.	
1	*2*	*3*	*4*		*5*		*6*			*7*		*8*		*9*		*10*		*11*
		Disusun Tepat Waktu																
13	Penyediaan Gaji dan Tunjangan ASN	Jumlah Orang yang Menerima Gaji dan Tunjangan ASN	60	492,611,205,979			3920	Orang/bulan	511,923,564,979	3920	491,802,452,168	**100.00**	**96.07**	**3920**	**491,802,452,168**	**100**	**99.84**	
14	Koordinasi dan Penyusunan Laporan Keuangan Akhir Tahun SKPD	Jumlah Laporan Keuangan Akhir Tahun SKPD dan Laporan Hasil Koordinasi Penyusunan Laporan Keuangan Akhir Tahun SKPD	***3***	5,150,000			1	laporan	5,150,000	1	5,129,300	**100.00**	**99.60**	**1.00**	**5,129,300**	**33.33**	**99.60**	
15	Pengelolaan dan Penyiapan Bahan Tanggapan Pemeriksaan	Jumlah Dokumen Bahan Tanggapan Pemeriksaan dan Tindak Lanjut Pemeriksaan	***3***	5,150,000			1	Dokumen	5,150,000	1	4,068,000	**100.00**	**78.99**	**1.00**	**4,068,000**	**33.33**	**78.99**	
16	Penyusunan Pelaporan dan Analisis Prognosis Realisasi Anggaran	Jumlah Dokumen Pelaporan dan Analisis Prognosis Realisasi Anggaran	***3***	3,000,000			1	Dokumen	3,000,000	1	2,937,500	**100.00**	**97.92**	**1.00**	**2,937,500**	**33.33**	**97.92**	
17	***Administrasi Barang Milik Daerah pada Perangkat Daerah***	**Persentase Sarana dan prasarana aparatur yang layak fungsi**	***300***	**15,000,000**			**100**	**% (persen)**	**15,000,000**	**100**	**14,720,000**	**100.00**	**98.13**	**100.00**	**14,720,000**	**33.33**	**98.13**	
18	Pembinaan, Pengawasan, dan Pengendalian Barang	Jumlah Laporan Hasil Pembinaan, Pengawasan, dan	***6***	15,000,000			2	laporan	15,000,000	2	14,720,000	**100.00**	**98.13**	**2.00**	**14,720,000**	**33.33**	**98.13**	

No	Bidang Urusan Pemerintahan Daerah/ Program/ Kegiatan/ Sub kegiatan	Indikator Kinerja Program (outcome)/ kegiatan/ sub Kegiatan (output)	Target RPD Kabupaten/kota pada Tahun 2026 (Akhir Periode RPD)		Realisasi Capaian Kinerja RPD Kabupaten/kota sampai dengan RKPD Kabupaten/kota Tahun Lalu (2024)		Target Kinerja dan Anggaran RKPD Kabupaten/kota Tahun Berjalan (2024) yang dievaluasi			Realisasi Capaian Kinerja dan Anggaran RKPD Kabupaten/kota yang Dievaluasi		Tingkat Capaian Kinerja dan Realisasi Anggaran RKPD Kabupaten/kota yang Dievaluasi (%)		Realisasi Kinerja dan Anggaran RPD Kabupaten/kota s/d Tahun 2024		Tingkat Capaian Kinerja dan Realisasi Anggaran RPD Kabupaten/kota s/d Tahun 2024 (%)		Perangkat Daerah Penanggung Jawab
			K	Rp.	K	Rp.	K		Rp.	K	Rp.	k	Rp	K	Rp.	K	Rp.	
1	*2*	*3*	*4*		*5*		*6*			*7*		*8*		*9*		*10*		*11*
	Milik Daerah pada SKPD	Pengendalian Barang Milik Daerah pada SKPD																
19	***Administrasi Umum Perangkat Daerah***	**Peresentase ASN yang puas terhadap pelayanan administrasi perkantoran**	***300***	**341,723,900**			**100**	**% (persen)**	**341,723,900**	**100**	**294,604,552**	**100.00**	**86.21**	**100.00**	**294,604,552**	**33.33**	**86.21**	
20	Penyediaan Bahan Logistik Kantor	Jumlah Paket Bahan Logistik Kantor yang Disediakan	***12***	230,269,100			4	Paket	230,269,100	4	203,959,650	**100.00**	**88.57**	**4.00**	**203,959,650**	**33.33**	**88.57**	
21	Penyediaan Barang Cetakan dan Penggandaan	Jumlah Paket Barang Cetakan dan Penggandaan yang Disediakan	***6***	11,454,800			2	Paket	11,454,800	2	11,449,800	**100.00**	**99.96**	**2.00**	**11,449,800**	**33.33**	**99.96**	
22	Penyediaan Bahan Bacaan dan Peraturan Perundang-undangan			-					-	0	-			**-**	**-**			
23	Penyelenggaraan Rapat Koordinasi dan Konsultasi SKPD	Jumlah Laporan Penyelenggaraan Rapat Koordinasi dan Konsultasi SKPD	***36***	100,000,000			12	laporan	100,000,000	12	79,195,102	**100.00**	**79.20**	**12.00**	**79,195,102**	**33.33**	**79.20**	
24	***Pengadaan Barang Milik Daerah Penunjang Urusan Pemerintah Daerah***	**Persentase Sarana dan prasarana aparatur yang layak fungsi**	***300***	**118,526,100**			**100**	**% (persen)**	**118,526,100**	**100**	**108,100,000**	**100.00**	**91.20**	**100.00**	**108,100,000**	**33.33**	**91.20**	

No	Bidang Urusan Pemerintahan Daerah/ Program/ Kegiatan/ Sub kegiatan	Indikator Kinerja Program (outcome)/ kegiatan/ sub Kegiatan (output)	Target RPD Kabupaten/kota pada Tahun 2026 (Akhir Periode RPD)		Realisasi Capaian Kinerja RPD Kabupaten/kota sampai dengan RKPD Kabupaten/kota Tahun Lalu (2024)		Target Kinerja dan Anggaran RKPD Kabupaten/kota Tahun Berjalan (2024) yang dievaluasi			Realisasi Capaian Kinerja dan Anggaran RKPD Kabupaten/kota yang Dievaluasi		Tingkat Capaian Kinerja dan Realisasi Anggaran RKPD Kabupaten/kota yang Dievaluasi (%)		Realisasi Kinerja dan Anggaran RPD Kabupaten/kota s/d Tahun 2024		Tingkat Capaian Kinerja dan Realisasi Anggaran RPD Kabupaten/kota s/d Tahun 2024 (%)		Perangkat Daerah Penanggung Jawab
			K	Rp.	K	Rp.	K		Rp.	K	Rp.	k	Rp	K	Rp.	K	Rp.	
1	*2*	*3*	*4*		*5*		*6*			*7*		*8*		*9*		*10*		*11*
25	Pengadaan Peralatan dan Mesin Lainnya	Jumlah Unit Peralatan dan Mesin Lainnya yang Disediakan	***30***	118,526,100			10	Unit	118,526,100	0	108,100,000	**-**	**91.20**	**-**	**108,100,000**	**-**	**91.20**	
26	Pengadaan Gedung Kantor atau Bangunan Lainnya			-					-	0	-			**-**	**-**			
27	**Penyediaan Jasa Penunjang Urusan Pemerintahan Daerah**	**Persentase Dokumen Penyelenggaraan Pemerintahan yang sesuai pedoman yang disusun tepat waktu**	***300***	**697,311,600**			**100**	**% (persen)**	**697,311,600**	**100**	**579,505,268**	**100.00**	**83.11**	**100.00**	**579,505,268**	**33.33**	**83.11**	
28	Pengadaan Kendaraan Perorangan Dinas atau Kendaraan Dinas Jabatan			-					-	0	-			**-**	**-**			
29	Penyediaan Jasa Komunikasi, Sumber Daya Air dan Listrik	Jumlah Laporan Penyediaan Jasa Komunikasi, Sumber Daya Air dan Listrik yang Disediakan	11	190,000,000			12	Laporan	190,000,000	12	134,512,628	**100.00**	**70.80**	**12.00**	**134,512,628**	**109.09**	**70.80**	
30	Penyediaan Jasa Peralatan dan Perlengkapan Kantor	Jumlah Laporan Penyediaan Jasa Peralatan dan Perlengkapan	***12***	24,750,000			4	Laporan	24,750,000	4	19,942,500	**100.00**	**80.58**	**4.00**	**19,942,500**	**33.33**	**80.58**	

No	Bidang Urusan Pemerintahan Daerah/ Program/ Kegiatan/ Sub kegiatan	Indikator Kinerja Program (outcome)/ kegiatan/ sub Kegiatan (output)	Target RPD Kabupaten/kota pada Tahun 2026 (Akhir Periode RPD)		Realisasi Capaian Kinerja RPD Kabupaten/kota sampai dengan RKPD Kabupaten/kota Tahun Lalu (2024)		Target Kinerja dan Anggaran RKPD Kabupaten/kota Tahun Berjalan (2024) yang dievaluasi			Realisasi Capaian Kinerja dan Anggaran RKPD Kabupaten/kota yang Dievaluasi		Tingkat Capaian Kinerja dan Realisasi Anggaran RKPD Kabupaten/kota yang Dievaluasi (%)		Realisasi Kinerja dan Anggaran RPD Kabupaten/kota s/d Tahun 2024		Tingkat Capaian Kinerja dan Realisasi Anggaran RPD Kabupaten/kota s/d Tahun 2024 (%)		Perangkat Daerah Penanggung Jawab
			K	Rp.	K	Rp.	K		Rp.	K	Rp.	k	Rp	K	Rp.	K	Rp.	
1	*2*	*3*	*4*		*5*		*6*			*7*		*8*		*9*		*10*		*11*
		Kantor yang Disediakan																
3 1	Penyediaan Jasa Pelayanan Umum Kantor	Jumlah Laporan Penyediaan Jasa Pelayanan Umum Kantor yang Disediakan	***36***	482,561,600			12	Laporan	482,561,600	12	425,050,140	**100.00**	**88.08**	**12.00**	**425,050,140**	**33.33**	**88.08**	
3 2	***Pemeliharaan Barang Milik Daerah Penunjang Urusan Pemerintahan Daerah***	***Persentase Sarana dan prasarana aparatur yang layak fungsi***	***300***	***290,139,000***			**100**	**% (persen)**	***290,139,000***	***100***	***281,825,744***	**100.00**	**97.13**	**100.00**	**281,825,744**	**33.33**	**97.13**	
3 3	Penyediaan Jasa Pemeliharaan, Biaya Pemeliharaan, Pajak, dan Perizinan Kendaraan Dinas Operasional atau Lapangan	Jumlah Kendaraan Dinas Operasional atau Lapangan yang Dipelihara dan dibayarkan Pajak dan Perizinannya	60	278,145,300			6	Unit	278,145,300	6	269,855,044	**100.00**	**97.02**	**6.00**	**269,855,044**	**10.00**	**97.02**	
3 4	Pemeliharaan/Rehabilitasi Sarana dan Prasarana Gedung Kantor atau Bangunan Lainnya	Jumlah Sarana dan Prasarana Gedung Kantor atau Bangunan Lainnya yang Dipelihara/Direhabilitasi	***3***	11,993,700			1	Unit	11,993,700	1	11,970,700	**100.00**	**99.81**	**1.00**	**11,970,700**	**33.33**	**99.81**	

No	Bidang Urusan Pemerintahan Daerah/ Program/ Kegiatan/ Sub kegiatan	Indikator Kinerja Program (outcome)/ kegiatan/ sub Kegiatan (output)	Target RPD Kabupaten/kota pada Tahun 2026 (Akhir Periode RPD)		Realisasi Capaian Kinerja RPD Kabupaten/kota sampai dengan RKPD Kabupaten/kota Tahun Lalu (2024)		Target Kinerja dan Anggaran RKPD Kabupaten/kota Tahun Berjalan (2024) yang dievaluasi			Realisasi Capaian Kinerja dan Anggaran RKPD Kabupaten/kota yang Dievaluasi		Tingkat Capaian Kinerja dan Realisasi Anggaran RKPD Kabupaten/kota yang Dievaluasi (%)		Realisasi Kinerja dan Anggaran RPD Kabupaten/kota s/d Tahun 2024		Tingkat Capaian Kinerja dan Realisasi Anggaran RPD Kabupaten/kota s/d Tahun 2024 (%)		Perangkat Daerah Penanggung Jawab
			K	Rp.	K	Rp.	K		Rp.	K	Rp.	k	Rp	K	Rp.	K	Rp.	
1	*2*	*3*	*4*		*5*		*6*			*7*		*8*		*9*		*10*		*11*
	Jumlah anggaran dan realisasi dari seluruh program		**100**	**494,117,656,579**	**-**	**-**	**100**	**% (persen)**	**513,430,015,579**	**100**	**342,567,893,466**	**100**	**67**	**100**	**342,567,893,466**	**100**	**69**	**-**
	Rata-rata capaian kinerja (%)											**100.00**	**66.72**			**100.00**	**69.33**	
	Predikat kinerja											**Sangat Tinggi**	**Sedang**			**Sangat Tinggi**	**Sedang**	
	Faktor Pendorong	**Dokumen Perencanaan dan Evaluasi OPD yang disusun tepat waktu**																
	Faktor Penghambat	**Adanya ketidaksesuaian antara pelaksanaan anggaran dan kegiatan dengan rencana yang telah ditetapkan.**																
	Tindak lanjut yang diperlukan dalam RKPD berikutnya:	**Mempertahankan kinerja RKPD tahun 2024 yang telah tercapai sangat tinggi.** **Penguatan kordinasi internal untuk mempertahankan kinerja pada RKPD berikutnya.**																
35	***URUSAN PEMERINTAHAN BIDANG PENDIDIKAN***			***208,056,596,950***					***208,056,596,950***		***69,456,827,407***		**33.38**		**69,456,827,407**		**33.38**	
36	***PROGRAM PENGELOLAAN PENDIDIKAN***	***Jumlah Warga Negara Usia 5-6 Tahun Yang Berpartisipasi Dalam Pendidikan PAUD***	***96.44***	***208,056,596,950***			***96.4***		***208,056,596,950***	***97.37***	***171,967,985,583***	**100.96**	**82.65**	**97.37**	**171,967,985,583**	**100.96**	**82.65**	
37		Angka Partisipasi Kasar (APK) SD/MI/Paket A	106.67				106.7			102.01		**95.63**		**102.01**	**-**	**95.63**		
38		Angka Partisipasi Kasar (APK) SMP/MTs/Paket B	100.38				100.4			100.52		**100.14**		**100.52**	**-**	**100.14**		

No	Bidang Urusan Pemerintahan Daerah/ Program/ Kegiatan/ Sub kegiatan	Indikator Kinerja Program (outcome)/ kegiatan/ sub Kegiatan (output)	Target RPD Kabupaten/kota pada Tahun 2026 (Akhir Periode RPD)		Realisasi Capaian Kinerja RPD Kabupaten/kota sampai dengan RKPD Kabupaten/kota Tahun Lalu (2024)		Target Kinerja dan Anggaran RKPD Kabupaten/kota Tahun Berjalan (2024) yang dievaluasi			Realisasi Capaian Kinerja dan Anggaran RKPD Kabupaten/kota yang Dievaluasi		Tingkat Capaian Kinerja dan Realisasi Anggaran RKPD Kabupaten/kota yang Dievaluasi (%)		Realisasi Kinerja dan Anggaran RPD Kabupaten/kota s/d Tahun 2024		Tingkat Capaian Kinerja dan Realisasi Anggaran RPD Kabupaten/kota s/d Tahun 2024 (%)		Perangkat Daerah Penanggung Jawab
			K	Rp.	K	Rp.	K		Rp.	K	Rp.	k	Rp	K	Rp.	K	Rp.	
1	*2*	*3*	*4*		*5*		*6*			*7*		*8*		*9*		*10*		*11*
39		Angka Partisipasi Murni (APM) SD/MI/Paket A	99.95				99.95			99.96		**100.01**		**99.96**	-	**100.01**		
40		Angka Partisipasi Murni (APM) SMP/MTs/Paket B	94.15				94.15			95.04		**100.95**		**95.04**	-	**100.95**		
41		Angka partisipasi sekolah SD/MI/Paket A	105.08				105.1			100.93		**96.05**		**100.93**	-	**96.05**		
42		Angka partisipasi sekolah SMP/MTs/Paket B	96				96			96.75		**100.78**		**96.75**	-	**100.78**		
43		Angka Putus Sekolah SD/MI/Paket A	0.18				0.18			0.18		**100.00**		**0.18**	-	**100.00**		
44		Angka Putus Sekolah SMP/MTs/Paket B	0.19				0.19			0.18		**94.74**		**0.18**	-	**94.74**		
45		Proporsi anak-anak dan remaja: (a) pada kelas 4, (b) tingkat akhir SD/kelas 6, (c) tingkat akhir SMP/kelas 9 yang mencapai standar kemampuan minimum dalam: (i)	93.3				93.3			0		-		-	-	-		

No	Bidang Urusan Pemerintahan Daerah/ Program/ Kegiatan/ Sub kegiatan	Indikator Kinerja Program (outcome)/ kegiatan/ sub Kegiatan (output)	Target RPD Kabupaten/kota pada Tahun 2026 (Akhir Periode RPD)		Realisasi Capaian Kinerja RPD Kabupaten/kota sampai dengan RKPD Kabupaten/kota Tahun Lalu (2024)		Target Kinerja dan Anggaran RKPD Kabupaten/kota Tahun Berjalan (2024) yang dievaluasi			Realisasi Capaian Kinerja dan Anggaran RKPD Kabupaten/kota yang Dievaluasi		Tingkat Capaian Kinerja dan Realisasi Anggaran RKPD Kabupaten/kota yang Dievaluasi (%)		Realisasi Kinerja dan Anggaran RPD Kabupaten/kota s/d Tahun 2024		Tingkat Capaian Kinerja dan Realisasi Anggaran RPD Kabupaten/kota s/d Tahun 2024 (%)		Perangkat Daerah Penanggung Jawab
			K	Rp.	K	Rp.	K		Rp.	K	Rp.	k	Rp	K	Rp.	K	Rp.	
1	*2*	*3*	*4*		*5*		*6*			*7*		*8*		*9*		*10*		*11*
		membaca, (ii) matematika.																
46		Angka melek huruf > 15 tahun	84.8				84.8			88.19		**104.00**		**88.19**	-	**104.00**		
47		Jumlah Warga Negara Usia 7 - 15 Tahun yang berpartisipasi dalam pendidikan dasar (SD/Mi, SMP/MTs)	94947				94.95			98.22		**103.44**		**98.22**	-	**0.10**		
48		Jumlah Warga Negara Usia 7 – 18 Tahun yang belum menyelesaiakan pendidikan dasar dan atau menengah yang perpartisipasi dalam pendidikan kesetaraan	11015				3000			3003		**100.10**		**#######**	-	**27.26**		
49	***Pengelolaan Pendidikan Sekolah Dasar***	***Jumlah Lembaga yang dikelola***		***89,833,751,686***			***466***	***Satuan Pendidikan***	***89,833,751,686***	***466***	***72,236,618,869***	**100.00**	**80.41**	**466.00**	**72,236,618,869**		**80.41**	
50	Pembangunan Ruang Unit Kesehatan Sekolah	Jumlah Ruang Unit Kesehatan Sekolah yang Telah Dibangun	30	4,684,200,000			37	Ruang	4,684,200,000	18	2,477,661,339	**48.65**	**52.89**	**18.00**	**2,477,661,339**	**60.00**	**52.89**	

No	Bidang Urusan Pemerintahan Daerah/ Program/ Kegiatan/ Sub kegiatan	Indikator Kinerja Program (outcome)/ kegiatan/ sub Kegiatan (output)	Target RPD Kabupaten/kota pada Tahun 2026 (Akhir Periode RPD)		Realisasi Capaian Kinerja RPD Kabupaten/kota sampai dengan RKPD Kabupaten/kota Tahun Lalu (2024)		Target Kinerja dan Anggaran RKPD Kabupaten/kota Tahun Berjalan (2024) yang dievaluasi			Realisasi Capaian Kinerja dan Anggaran RKPD Kabupaten/kota yang Dievaluasi		Tingkat Capaian Kinerja dan Realisasi Anggaran RKPD Kabupaten/kota yang Dievaluasi (%)		Realisasi Kinerja dan Anggaran RPD Kabupaten/kota s/d Tahun 2024		Tingkat Capaian Kinerja dan Realisasi Anggaran RPD Kabupaten/kota s/d Tahun 2024 (%)		Perangkat Daerah Penanggung Jawab
			K	Rp.	K	Rp.	K		Rp.	K	Rp.	k	Rp	K	Rp.	K	Rp.	
1	*2*	*3*	*4*		*5*		*6*			*7*		*8*		*9*		*10*		*11*
51	Pembangunan Perpustakaan Sekolah	Jumlah Perpustakaan Sekolah yang Telah Dibangun	30	4,966,000,000			20	Ruang	4,966,000,000	10	2,005,073,127	**50.00**	**40.38**	**10.00**	**2,005,073,127**	**33.33**	**40.38**	
52	Pembangunan Sarana, Prasarana dan Utilitas Sekolah	Jumlah Sarana, Prasarana dan Utilitas Sekolah yang Telah Dibangun	60	6,409,300,000			41	Unit	6,409,300,000	22	3,340,954,698	**53.66**	**52.13**	**22.00**	**3,340,954,698**	**36.67**	**52.13**	
53	Rehabilitasi Sedang/Berat Ruang Kelas	Jumlah Ruang Kelas Sekolah yang Telah Direhabilitasi Sedang/Berat	***177***	6,506,223,000			59	Ruang	6,506,223,000	38	5,562,825,872	**64.41**	**85.50**	**38.00**	**5,562,825,872**	**21.47**	**85.50**	
54	Rehabilitasi Sedang/Berat Ruang Guru/Kepala Sekolah/TU	Jumlah Ruang Guru/Kepala Sekolah/TU yang Telah Direhabilitasi Sedang/Berat	195	288,750,000			5	Ruang	288,750,000	5	241,680,170	**100.00**	**83.70**	**5.00**	**241,680,170**	**2.56**	**83.70**	
55	Rehabilitasi Sedang/Berat Perpustakaan Sekolah	Jumlah Perpustakaan Sekolah yang Telah Direhabilitasi Sedang/Berat	35	362,250,000			3	Ruang	362,250,000	2	287,658,419	**66.67**	**79.41**	**2.00**	**287,658,419**	**5.71**	**79.41**	
56	Pengadaan Mebel Sekolah	Jumlah Mebel Sekolah yang Tersedia	***99***	941,190,000			33	Paket	941,190,000	9	853,106,000	**27.27**	**90.64**	**9.00**	**853,106,000**	**9.09**	**90.64**	
57	Pengadaan Perlengkapan Sekolah	Jumlah Perlengkapan	***6***	15,000,000			2	Paket	15,000,000	2	14,988,800	**100.00**	**99.93**	**2.00**	**14,988,800**	**33.33**	**99.93**	

No	Bidang Urusan Pemerintahan Daerah/ Program/ Kegiatan/ Sub kegiatan	Indikator Kinerja Program (outcome)/ kegiatan/ sub Kegiatan (output)	Target RPD Kabupaten/kota pada Tahun 2026 (Akhir Periode RPD)		Realisasi Capaian Kinerja RPD Kabupaten/kota sampai dengan RKPD Kabupaten/kota Tahun Lalu (2024)		Target Kinerja dan Anggaran RKPD Kabupaten/kota Tahun Berjalan (2024) yang dievaluasi			Realisasi Capaian Kinerja dan Anggaran RKPD Kabupaten/kota yang Dievaluasi		Tingkat Capaian Kinerja dan Realisasi Anggaran RKPD Kabupaten/kota yang Dievaluasi (%)		Realisasi Kinerja dan Anggaran RPD Kabupaten/kota s/d Tahun 2024		Tingkat Capaian Kinerja dan Realisasi Anggaran RPD Kabupaten/kota s/d Tahun 2024 (%)		Perangkat Daerah Penanggung Jawab
			K	Rp.	K	Rp.	K		Rp.	K	Rp.	k	Rp	K	Rp.	K	Rp.	
1	*2*	*3*	*4*		*5*		*6*			*7*		*8*		*9*		*10*		*11*
		Sekolah yang Tersedia																
58	Pemeliharaan Rutin Sarana, Prasarana dan Utilitas Sekolah	Jumlah Sarana, Prasarana dan Utilitas Sekolah yang Dilaksanakan Pemeliharaan	***12***	20,000,000			4	Unit	20,000,000	4	19,984,600	**100.00**	**99.92**	**4.00**	**19,984,600**	**33.33**	**99.92**	
59	Penyediaan Biaya Personil Peserta Didik Sekolah Dasar	Jumlah Peserta Didik Sekolah Dasar yang Menerima Biaya Personil Peserta Didik	***300***	45,000,000			100	Peserta Didik	45,000,000	0	-	-	-	-	-	-	-	
60	Pengadaan Alat Praktik dan Peraga Siswa	Jumlah Alat Praktik dan Peraga Siswa yang Tersedia	80	3,770,000,000			30	Paket	3,770,000,000	30	3,715,560,000	**100.00**	**98.56**	**30.00**	**3,715,560,000**	**37.50**	**98.56**	
61	Pembinaan Minat, Bakat dan Kreativitas Siswa	Jumlah Siswa yang Mengikuti Ajang Kompetisi/Lomba Akademik dan Non Akademik	***900***	125,000,000			300	Peserta Didik	125,000,000	325	122,831,100	**108.33**	**98.26**	**325.00**	**122,831,100**	**36.11**	**98.26**	
62	Pengembangan Karir Pendidik dan Tenaga Kependidikan pada Satuan Pendidikan Sekolah Dasar		***0***											-	-			
63	Pembinaan Kelembagaan dan Manajemen Sekolah	Jumlah Sekolah Menengah Dasar yang Dilaksanakan Pembinaan	***519***	35,000,000			173	Satuan Pendidikan	35,000,000	173	28,048,700	**100.00**	**80.14**	**173.00**	**28,048,700**	**33.33**	**80.14**	

No	Bidang Urusan Pemerintahan Daerah/ Program/ Kegiatan/ Sub kegiatan	Indikator Kinerja Program (outcome)/ kegiatan/ sub Kegiatan (output)	Target RPD Kabupaten/kota pada Tahun 2026 (Akhir Periode RPD)		Realisasi Capaian Kinerja RPD Kabupaten/kota sampai dengan RKPD Kabupaten/kota Tahun Lalu (2024)		Target Kinerja dan Anggaran RKPD Kabupaten/kota Tahun Berjalan (2024) yang dievaluasi			Realisasi Capaian Kinerja dan Anggaran RKPD Kabupaten/kota yang Dievaluasi		Tingkat Capaian Kinerja dan Realisasi Anggaran RKPD Kabupaten/kota yang Dievaluasi (%)		Realisasi Kinerja dan Anggaran RPD Kabupaten/kota s/d Tahun 2024		Tingkat Capaian Kinerja dan Realisasi Anggaran RPD Kabupaten/kota s/d Tahun 2024 (%)		Perangkat Daerah Penanggung Jawab
			K	Rp.	K	Rp.	K		Rp.	K	Rp.	k	Rp	K	Rp.	K	Rp.	
1	*2*	*3*	*4*		*5*		*6*			*7*		*8*		*9*		*10*		*11*
		Kelembagaan dan manajemen sekolah																
64	Pengelolaan Dana BOS Sekolah Dasar	Jumlah Sekolah Dasar yang Mengelola Dana BOS	504	48,664,376,886			462	Satuan Pendidikan	48,664,376,886	462	48,549,349,075	**100.00**	**99.76**	**462.00**	**48,549,349,075**	**91.67**	**99.76**	
	Peningkatan Kapasitas Pengelolaan Dana BOS Sekolah Dasar	Jumlah Tenaga Pengelola yang Meningkat Kapasitasnya dalam Pengelolaan Dana BOS Sekolah Dasar	***1350***				450	Satuan Pendidikan	50,000,000	450		**100.00**	**-**	**450.00**	**-**	**33.33**		
65	Pembangunan Laboratorium Sekolah Dasar	Jumlah Ruang Laboratorium Sekolah Dasar yang Telah Dibangun	***111***	50,000,000			37	Ruang	9,131,700,000	16	3,358,812,733	**43.24**	**36.78**	**16.00**	**3,358,812,733**	**14.41**	**6,717.63**	
	Pembinaan Penggunaan Teknologi, Informasi dan Komunikasi (TIK) untuk Pendidikan	Jumlah Orang yang Mendapatkan Pembinaan Penggunaan Teknologi, Informasi dan Komunikasi (TIK) untuk Pendidikan	***150***				50	Orang	10,000,000	50		**100.00**	**-**	**50.00**	**-**	**33.33**		
66	Pengembangan Konter digital untuk Pendidikan	Jumlah konten digital untuk pendidikan yang telah dikembangkan	***15***	9,131,700,000			5	Konten	10,000,000	5	9,250,000	**100.00**	**92.50**	**5.00**	**9,250,000**	**33.33**	**0.10**	

No	Bidang Urusan Pemerintahan Daerah/ Program/ Kegiatan/ Sub kegiatan	Indikator Kinerja Program (outcome)/ kegiatan/ sub Kegiatan (output)	Target RPD Kabupaten/kota pada Tahun 2026 (Akhir Periode RPD)		Realisasi Capaian Kinerja RPD Kabupaten/kota sampai dengan RKPD Kabupaten/kota Tahun Lalu (2024)		Target Kinerja dan Anggaran RKPD Kabupaten/kota Tahun Berjalan (2024) yang dievaluasi			Realisasi Capaian Kinerja dan Anggaran RKPD Kabupaten/kota yang Dievaluasi		Tingkat Capaian Kinerja dan Realisasi Anggaran RKPD Kabupaten/kota yang Dievaluasi (%)		Realisasi Kinerja dan Anggaran RPD Kabupaten/kota s/d Tahun 2024		Tingkat Capaian Kinerja dan Realisasi Anggaran RPD Kabupaten/kota s/d Tahun 2024 (%)		Perangkat Daerah Penanggung Jawab
			K	Rp.	K	Rp.	K		Rp.	K	Rp.	k	Rp	K	Rp.	K	Rp.	
1	*2*	*3*	*4*		*5*		*6*			*7*		*8*		*9*		*10*		*11*
67	Pelatihan Penggunaan Aplikasi Bidang Pendidikan	Jumlah peserta pelatihan penggunaan aplikasi di bidang pendidikan yang dilaksanakan	***150***	10,000,000			50	Orang	10,000,000	50	8,399,700	**100.00**	**84.00**	**50.00**	**8,399,700**	**33.33**	**84.00**	
68	Koordinasi, Perencanaan, Supervisi dan Evaluasi Layanan di Bidang Pendidikan	Jumlah Dokumen Hasil Koordinasi, Perencanaan, Supervisi dan Evaluasi Layanan di Bidang Pendidikan	***6***	10,000,000			2	Dokumen	317,983,600	2	288,736,600	**100.00**	**90.80**	**2.00**	**288,736,600**	**33.33**	**2,887.37**	
69	Sosialisasi dan Advokasi Kebijakan Bidang Pendidikan	Jumlah kegiatan sosialisasi dan advokasi kebijakan di bidang Pendidikan yang dilaksanakan	***6***	10,000,000			2	Dokumen	30,000,000	2	28,288,200	**100.00**	**94.29**	**2.00**	**28,288,200**	**33.33**	**282.88**	
70	Fasilitas Komunitas Belajar Pendidik dan Tenaga Kependidikan	Jumlah Komunitas Belajar Pendidik dan Tenaga Pendidik yang terfasilitasi	***69***	317,983,600			23	Komunitas	25,000,000	23	23,245,300	**100.00**	**92.98**	**23.00**	**23,245,300**	**33.33**	**7.31**	
71	Pemberian layanan pendampingan bagi satuan pendidikan untuk pencegahan perundungan, kekerasan, dan intoleransi		***0***											-	-			

No	Bidang Urusan Pemerintahan Daerah/ Program/ Kegiatan/ Sub kegiatan	Indikator Kinerja Program (outcome)/ kegiatan/ sub Kegiatan (output)	Target RPD Kabupaten/kota pada Tahun 2026 (Akhir Periode RPD)		Realisasi Capaian Kinerja RPD Kabupaten/kota sampai dengan RKPD Kabupaten/kota Tahun Lalu (2024)		Target Kinerja dan Anggaran RKPD Kabupaten/kota Tahun Berjalan (2024) yang dievaluasi			Realisasi Capaian Kinerja dan Anggaran RKPD Kabupaten/kota yang Dievaluasi		Tingkat Capaian Kinerja dan Realisasi Anggaran RKPD Kabupaten/kota yang Dievaluasi (%)		Realisasi Kinerja dan Anggaran RPD Kabupaten/kota s/d Tahun 2024		Tingkat Capaian Kinerja dan Realisasi Anggaran RPD Kabupaten/kota s/d Tahun 2024 (%)		Perangkat Daerah Penanggung Jawab
			K	Rp.	K	Rp.	K		Rp.	K	Rp.	k	Rp	K	Rp.	K	Rp.	
1	*2*	*3*	*4*		*5*		*6*			*7*		*8*		*9*		*10*		*11*
72	Perlengkapan Dasar Buku Teks dan Non Teks Peserta Didik		***0***											**-**	**-**			
73	Pengadaan Perlengkapan Peserta Didik	Jumlah Perlengkapan Peserta Didik yang Tersedia	***150***	-			50	Paket	75,000,000	50	73,255,000	**100.00**	**97.67**	**50.00**	**73,255,000**	**33.33**		
74	Pembangunan Ruang Kelas Baru	Jumlah Ruang Kelas Baru yang Bertambah	***36***	-			12	Ruang	2,986,250,000	12	817,860,866	**100.00**	**27.39**	**12.00**	**817,860,866**	**33.33**		
75	Rehabilitasi Sedang/Berat Sarana, Prasarana dan Utilitas Sekolah	Jumlah Sarana, Prasarana dan Utilitas Sekolah yang Telah Direhabilitasi Sedang/Berat	***3***	75,000,000			1	Unit	94,500,000	1	93,667,970	**100.00**	**99.12**	**1.00**	**93,667,970**	**33.33**	**124.89**	
76	Penyelenggaraan Proses Belajar bagi Peserta Didik	Jumlah Satuan Pendidikan yang Menyelenggarakan Proses Belajar	***1386***	2,986,250,000			462	Satuan Pendidikan	261,028,200	462	257,917,200	**100.00**	**98.81**	**462.00**	**257,917,200**	**33.33**	**8.64**	
77	***Pengelolaan Pendidikan Sekolah Menengah Pertama***	***Jumlah Pengelolaan Sekolah Menengah Pertama***	***345***	***94,500,000***			***115***	***Satuan Pendidikan***	***54,126,427,452***	***115***	***37,441,754,138***	**100.00**	**69.17**	**115.00**	**37,441,754,138**	**33.33**	**39,620.90**	
78	Pembangunan Ruang Guru/Kepala Sekolah/TU	Jumlah Ruang Guru/Kepala Sekolah/TU yang Telah Dibangun	***3***	261,028,200			1	Runag	283,500,000	1	213,496,824	**100.00**	**75.31**	**1.00**	**213,496,824**	**33.33**	**81.79**	

No	Bidang Urusan Pemerintahan Daerah/ Program/ Kegiatan/ Sub kegiatan	Indikator Kinerja Program (outcome)/ kegiatan/ sub Kegiatan (output)	Target RPD Kabupaten/kota pada Tahun 2026 (Akhir Periode RPD)		Realisasi Capaian Kinerja RPD Kabupaten/kota sampai dengan RKPD Kabupaten/kota Tahun Lalu (2024)		Target Kinerja dan Anggaran RKPD Kabupaten/kota Tahun Berjalan (2024) yang dievaluasi			Realisasi Capaian Kinerja dan Anggaran RKPD Kabupaten/kota yang Dievaluasi		Tingkat Capaian Kinerja dan Realisasi Anggaran RKPD Kabupaten/kota yang Dievaluasi (%)		Realisasi Kinerja dan Anggaran RPD Kabupaten/kota s/d Tahun 2024		Tingkat Capaian Kinerja dan Realisasi Anggaran RPD Kabupaten/kota s/d Tahun 2024 (%)		Perangkat Daerah Penanggung Jawab
			K	Rp.	K	Rp.	K		Rp.	K	Rp.	k	Rp	K	Rp.	K	Rp.	
1	*2*	*3*	*4*		*5*		*6*			*7*		*8*		*9*		*10*		*11*
79	Pembangunan Ruang Unit Kesehatan Sekolah	Jumlah Ruang Unit Kesehatan Sekolah yang Telah Dibangun	***51***	***54,226,427,452***			***17***	***ruang***	3,870,000,000	***4***	***794,257,065***	**23.53**	**20.52**	**4.00**	**794,257,065**	**7.84**	**1.46**	
80	Pembangunan Perpustakaan Sekolah	Jumlah Perpustakaan Sekolah yang Telah Dibangun	5	283,500,000			16	ruang	3,000,000,000	0	-	-	-	-	-	-	-	
81	Pembangunan Laboratorium	Jumlah Ruang Laboratorium yang Telah Dibangun	***90***	3,870,000,000			30	Runag	8,420,000,000	1	320,243,865	**3.33**	**3.80**	**1.00**	**320,243,865**	**1.11**	**8.28**	
82	Pembangunan Rumah Dinas Kepala Sekolah/Guru/Penjaga Sekolah	Jumlah Rumah Dinas Kepala Sekolah, Guru, Penjaga Sekolah yang Telah Dibangun	***15***	3,000,000,000			5	Unit	938,014,850	0	-	-	-	-	-	-	-	
83	Pembangunan Sarana, Prasarana dan Utilitas Sekolah	Jumlah Sarana, Prasarana dan Utilitas Sekolah yang Telah Dibangun	***24***	8,420,000,000			8	Unit	3,416,400,000	15	3,387,350,521	**187.50**	**99.15**	**15.00**	**3,387,350,521**	**62.50**	**40.23**	
84	Rehabilitasi Sedang/Berat Ruang Kelas Sekolah	Jumlah Ruang kelas sekolah yang Telah Direhabilitasi Sedang/Berat	***78***	938,014,850			26	ruang	4,180,174,000	26	3,391,999,318	**100.00**	**81.14**	**26.00**	**3,391,999,318**	**33.33**	**361.61**	
85	Rehabilitasi Sedang/Berat Ruang	Jumlah Ruang Unit Kesehatan Sekolah yang Telah	20	3,416,400,000			1	Ruang	81,987,000	1	61,940,652	**100.00**	**75.55**	**1.00**	**61,940,652**	**5.00**	**1.81**	

No	Bidang Urusan Pemerintahan Daerah/ Program/ Kegiatan/ Sub kegiatan	Indikator Kinerja Program (outcome)/ kegiatan/ sub Kegiatan (output)	Target RPD Kabupaten/kota pada Tahun 2026 (Akhir Periode RPD)		Realisasi Capaian Kinerja RPD Kabupaten/kota sampai dengan RKPD Kabupaten/kota Tahun Lalu (2024)		Target Kinerja dan Anggaran RKPD Kabupaten/kota Tahun Berjalan (2024) yang dievaluasi			Realisasi Capaian Kinerja dan Anggaran RKPD Kabupaten/kota yang Dievaluasi		Tingkat Capaian Kinerja dan Realisasi Anggaran RKPD Kabupaten/kota yang Dievaluasi (%)		Realisasi Kinerja dan Anggaran RPD Kabupaten/kota s/d Tahun 2024		Tingkat Capaian Kinerja dan Realisasi Anggaran RPD Kabupaten/kota s/d Tahun 2024 (%)		Perangkat Daerah Penanggung Jawab
			K	Rp.	K	Rp.	K		Rp.	K	Rp.	k	Rp	K	Rp.	K	Rp.	
1	*2*	*3*	*4*		*5*		*6*			*7*		*8*		*9*		*10*		*11*
	Unit Kesehatan Sekolah	Direhabilitasi Sedang/Berat																
86	Rehabilitasi Sedang/Berat Perpustakaan Sekolah	Jumlah Perpustakaan Sekolah yang Telah Direhabilitasi Sedang/Berat	25	4,180,174,000			4	Ruang	346,500,000	1	273,691,155	**25.00**	**78.99**	**1.00**	**273,691,155**	**4.00**	**6.55**	
87	Rehabilitasi Sedang/Berat Laboratorium	Jumlah Laboratorium yang Telah Direhabilitasi Sedang/Berat	29890	81,987,000			10	ruang	1,153,452,000	10	925,178,428	**100.00**	**80.21**	**10.00**	**925,178,428**	**0.03**	**1,128.45**	
88	Rehabilitasi Sedang/Berat Sarana, Prasarana dan Utilitas Sekolah	Jumlah Sarana, Prasarana dan Utilitas Sekolah yang Telah Direhabilitasi Sedang/Berat	***3***	92,153,000			1	Unit	92,153,000	1	70,299,494	**100.00**	**76.29**	**1.00**	**70,299,494**	**33.33**	**76.29**	
	Pengadaan Mebel Sekolah	Jumlah Mebel Sekolah yang Tersedia	***60***	1,781,820,000			20	Paket	1,781,820,000	20		**100.00**	**-**	**20.00**	**-**	**33.33**	**-**	
	Pengadaan Perlengkapan Sekolah	Jumlah Perlengkapan Sekolah yang Tersedia	***18***	911,500,000			6	Paket	911,500,000	48		**800.00**	**-**	**48.00**	**-**	**266.67**	**-**	
89	Pemeliharaan Rutin Sarana, Prasarana dan Utilitas Sekolah	Jumlah Sarana, Prasarana dan Utilitas Sekolah yang Dilaksanakan Pemeliharaan	***3***	30,000,000			1	Unit	30,000,000	1	25,354,500	**100.00**	**84.52**	**1.00**	**25,354,500**	**33.33**	**84.52**	

No	Bidang Urusan Pemerintahan Daerah/ Program/ Kegiatan/ Sub kegiatan	Indikator Kinerja Program (outcome)/ kegiatan/ sub Kegiatan (output)	Target RPD Kabupaten/kota pada Tahun 2026 (Akhir Periode RPD)		Realisasi Capaian Kinerja RPD Kabupaten/kota sampai dengan RKPD Kabupaten/kota Tahun Lalu (2024)		Target Kinerja dan Anggaran RKPD Kabupaten/kota Tahun Berjalan (2024) yang dievaluasi			Realisasi Capaian Kinerja dan Anggaran RKPD Kabupaten/kota yang Dievaluasi		Tingkat Capaian Kinerja dan Realisasi Anggaran RKPD Kabupaten/kota yang Dievaluasi (%)		Realisasi Kinerja dan Anggaran RPD Kabupaten/kota s/d Tahun 2024		Tingkat Capaian Kinerja dan Realisasi Anggaran RPD Kabupaten/kota s/d Tahun 2024 (%)		Perangkat Daerah Penanggung Jawab
			K	Rp.	K	Rp.	K		Rp.	K	Rp.	k	Rp	K	Rp.	K	Rp.	
1	*2*	*3*	*4*		*5*		*6*			*7*		*8*		*9*		*10*		*11*
90	Penyediaan Biaya Personil Peserta Didik Sekolah Menengah Pertama	Jumlah Peserta didik Sekolah Menengah Pertama yang Menerima Biaya Personil Peserta Didik	***375***	50,000,000			125	Peserta Didik	50,000,000	100	50,000,000	**80.00**	**100.00**	**100.00**	**50,000,000**	**26.67**	**100.00**	
	Pengadaan Alat Praktik dan Peraga Siswa	Jumlah Alat Praktik dan Peraga Siswa yang Tersedia	***96***	3,670,000,000			32	Paket	3,670,000,000	33		**103.13**	**-**	**33.00**	**-**	**34.38**	**-**	
91	Pembinaan Minat, Bakat dan Kreativitas Siswa	Jumlah Siswa yang Mengikuti Ajang Kompetisi/Lomba Akademik dan Non Akademik	4875	1,153,452,000			800	Peserta Didik	250,000,000	815	246,022,400	**101.88**	**98.41**	**815.00**	**246,022,400**	**16.72**	**21.33**	
92	Pengembangan Karir Pendidik dan Tenaga Kependidikan pada Satuan Pendidikan Sekolah Menengah Pertama	Jumlah Pendidik dan Tenaga Kependidikan yang Mendapatkan Fasilitasi Kenaikan Pangkat/Golongan, Pemberian Promosi, Peningkatan Kompetensi dan Kualifikasi	***300***	104,205,600			100	Orang	104,205,600	100	95,099,500	**100.00**	**91.26**	**100.00**	**95,099,500**	**33.33**	**91.26**	
93	Pembinaan Kelembagaan dan Manajemen Sekolah	Jumlah Sekolah Menengah Pertama yang Dilaksanakan Pembinaan	***345***	95,000,000			115	Satuan Pendidikan	95,000,000	115	88,373,200	**100.00**	**93.02**	**115.00**	**88,373,200**	**33.33**	**93.02**	

No	Bidang Urusan Pemerintahan Daerah/ Program/ Kegiatan/ Sub kegiatan	Indikator Kinerja Program (outcome)/ kegiatan/ sub Kegiatan (output)	Target RPD Kabupaten/kota pada Tahun 2026 (Akhir Periode RPD)		Realisasi Capaian Kinerja RPD Kabupaten/kota sampai dengan RKPD Kabupaten/kota Tahun Lalu (2024)		Target Kinerja dan Anggaran RKPD Kabupaten/kota Tahun Berjalan (2024) yang dievaluasi			Realisasi Capaian Kinerja dan Anggaran RKPD Kabupaten/kota yang Dievaluasi		Tingkat Capaian Kinerja dan Realisasi Anggaran RKPD Kabupaten/kota yang Dievaluasi (%)		Realisasi Kinerja dan Anggaran RPD Kabupaten/kota s/d Tahun 2024		Tingkat Capaian Kinerja dan Realisasi Anggaran RPD Kabupaten/kota s/d Tahun 2024 (%)		Perangkat Daerah Penanggung Jawab
			K	Rp.	K	Rp.	K		Rp.	K	Rp.	k	Rp	K	Rp.	K	Rp.	
1	*2*	*3*	*4*		*5*		*6*			*7*		*8*		*9*		*10*		*11*
94	Pengelolaan Dana BOS Sekolah Menengah Pertama	Jumlah Sekolah Menengah pertama yang Mengelola Dana BOS	***345***	30,000,000			115	Satuan Pendidikan	19,893,249,202	115	19,864,877,047	**100.00**	**99.86**	**115.00**	**19,864,877,047**	**33.33**	**66,216.26**	
95	Peningkatan Kapasitas Pengelolaan Dana BOS Sekolah Menengah Pertama	Jumlah Tenaga yang Meningkat Kapasitasnya dalam Pengelolaan Dana BOS Sekolah Menengah Pertama	545	50,000,000			115	Orang	50,000,000	115	45,297,000	**100.00**	**90.59**	**115.00**	**45,297,000**	**21.10**	**90.59**	
96	Rehabilitasi Sedang/Berat Ruang TU	Jumlah Ruang TU yang Telah Direhabilitasi Sedang/Berat	***3***	250,000,000			1	Ruang	302,700,000	1	259,511,591	**100.00**	**85.73**	**1.00**	**259,511,591**	**33.33**	**103.80**	
97	Rehabilitasi Sedang/Berat Ruang Kepala Sekolah	Jumlah Ruang Kepala Sekolah yang Telah Direhabilitasi Sedang/Berat	***3***	104,205,600			1	ruang	73,750,000	1	54,682,758	**100.00**	**74.15**	**1.00**	**54,682,758**	**33.33**	**52.48**	
98	Pembinaan Penggunaan Teknologi, Informasi dan Komunikasi (TIK) untuk Pendidikan	Jumlah Orang yang Mendapatkan Pembinaan Penggunaan Teknologi, Informasi dan Komunikasi (TIK) untuk Pendidikan	***150***	95,000,000			50	Orang	20,000,000	50	15,693,400	**100.00**	**78.47**	**50.00**	**15,693,400**	**33.33**	**16.52**	
99	Pengembangan Konter digital untuk Pendidikan	Jumlah konten digital untuk	48	90,000,000			15	Konten	30,000,000	23	27,571,100	**153.33**	**91.90**	**23.00**	**27,571,100**	**47.92**	**30.63**	

No	Bidang Urusan Pemerintahan Daerah/ Program/ Kegiatan/ Sub kegiatan	Indikator Kinerja Program (outcome)/ kegiatan/ sub Kegiatan (output)	Target RPD Kabupaten/kota pada Tahun 2026 (Akhir Periode RPD)		Realisasi Capaian Kinerja RPD Kabupaten/kota sampai dengan RKPD Kabupaten/kota Tahun Lalu (2024)		Target Kinerja dan Anggaran RKPD Kabupaten/kota Tahun Berjalan (2024) yang dievaluasi			Realisasi Capaian Kinerja dan Anggaran RKPD Kabupaten/kota yang Dievaluasi		Tingkat Capaian Kinerja dan Realisasi Anggaran RKPD Kabupaten/kota yang Dievaluasi (%)		Realisasi Kinerja dan Anggaran RPD Kabupaten/kota s/d Tahun 2024		Tingkat Capaian Kinerja dan Realisasi Anggaran RPD Kabupaten/kota s/d Tahun 2024 (%)		Perangkat Daerah Penanggung Jawab
			K	Rp.	K	Rp.	K		Rp.	K	Rp.	k	Rp	K	Rp.	K	Rp.	
1	*2*	*3*	*4*		*5*		*6*			*7*		*8*		*9*		*10*		*11*
		pendidikan yang telah dikembangkan																
100	Pelatihan Penggunaan Aplikasi Bidang Pendidikan	Jumlah peserta pelatihan penggunaan aplikasi di bidang pendidikan yang dilaksanakan	***75***	19,893,249,202			25	Orang	15,000,000	25	13,043,800	**100.00**	**86.96**	**25.00**	**13,043,800**	**33.33**	**0.07**	
101	Koordinasi, Perencanaan, Supervisi dan Evaluasi Layanan di Bidang Pendidikan	Jumlah Dokumen Hasil Koordinasi, Perencanaan, Supervisi dan Evaluasi Layanan di Bidang Pendidikan	***6***	302,700,000			2	Dokumen	30,000,000	2	27,067,400	**100.00**	**90.22**	**2.00**	**27,067,400**	**33.33**	**8.94**	
102	Sosialisasi dan Advokasi Kebijakan Bidang Pendidikan	Jumlah kegiatan sosialisasi dan advokasi kebijakan di bidang Pendidikan yang dilaksanakan	***6***	73,750,000			2	Dokumen	30,000,000	2	27,516,000	**100.00**	**91.72**	**2.00**	**27,516,000**	**33.33**	**37.31**	
103	Fasilitas Komunitas Belajar Pendidik dan Tenaga Kependidikan		***0***	20,000,000			0		-	0	-	-	-	-	-		-	
104	Pemberian layanan pendampingan bagi satuan pendidikan untuk pencegahan perundungan,		***0***	30,000,000			0		-	0	-	-	-	-	-		-	

No	Bidang Urusan Pemerintahan Daerah/ Program/ Kegiatan/ Sub kegiatan	Indikator Kinerja Program (outcome)/ kegiatan/ sub Kegiatan (output)	Target RPD Kabupaten/kota pada Tahun 2026 (Akhir Periode RPD)		Realisasi Capaian Kinerja RPD Kabupaten/kota sampai dengan RKPD Kabupaten/kota Tahun Lalu (2024)		Target Kinerja dan Anggaran RKPD Kabupaten/kota Tahun Berjalan (2024) yang dievaluasi			Realisasi Capaian Kinerja dan Anggaran RKPD Kabupaten/kota yang Dievaluasi		Tingkat Capaian Kinerja dan Realisasi Anggaran RKPD Kabupaten/kota yang Dievaluasi (%)		Realisasi Kinerja dan Anggaran RPD Kabupaten/kota s/d Tahun 2024		Tingkat Capaian Kinerja dan Realisasi Anggaran RPD Kabupaten/kota s/d Tahun 2024 (%)		Perangkat Daerah Penanggung Jawab
			K	Rp.	K	Rp.	K		Rp.	K	Rp.	k	Rp	K	Rp.	K	Rp.	
1	*2*	*3*	*4*		*5*		*6*			*7*		*8*		*9*		*10*		*11*
	kekerasan, dan intoleransi																	
105	Penyelenggaraan Proses Belajar bagi Peserta Didik	Jumlah Peserta Didik yang Mengikuti Proses Belajar	***15753***	15,000,000			5251	Peserta Didik	343,971,800	115	340,894,650	**2.19**	**99.11**	**115.00**	**340,894,650**	**0.73**	**2,272.63**	
106	Pembangunan Ruang Kelas Baru	Jumlah Ruang Kelas Baru yang Bertambah	***6***	30,000,000			2	Ruang	250,000,000	2	250,000,000	**100.00**	**100.00**	**2.00**	**250,000,000**	**33.33**	**833.33**	
	Bimbingan Teknis, Pelatihan, dan/atau Magang/PKL untuk Peningkatan Kapasitas Bidang Pendidikan		***0***											**-**	**-**			
107	Perlengkapan Dasar Buku Teks dan Non Teks Peserta Didik	Jumlah Buku Teks dan Non Teks yang Diterima Peserta Didik	***1500***	30,000,000			500	buku	25,000,000	500	24,770,700	**100.00**	**99.08**	**500.00**	**24,770,700**	**33.33**	**82.57**	
108	Pengadaan Perlengkapan Peserta Didik	Jumlah Perlengkapan Peserta Didik yang Tersedia	***300***	-			100	paket	50,000,000	100	48,766,740	**100.00**	**97.53**	**100.00**	**48,766,740**	**33.33**		
109	Rehabilitasi Sedang/Berat Ruang Guru/Kepala Sekolah/TU	Jumlah Ruang Guru/Kepala Sekolah/TU yang Telah Direhabilitasi Sedang/Berat	***6***	-			2	Ruang	338,050,000	2	260,595,029	**100.00**	**77.09**	**2.00**	**260,595,029**	**33.33**		

No	Bidang Urusan Pemerintahan Daerah/ Program/ Kegiatan/ Sub kegiatan	Indikator Kinerja Program (outcome)/ kegiatan/ sub Kegiatan (output)	Target RPD Kabupaten/kota pada Tahun 2026 (Akhir Periode RPD)		Realisasi Capaian Kinerja RPD Kabupaten/kota sampai dengan RKPD Kabupaten/kota Tahun Lalu (2024)		Target Kinerja dan Anggaran RKPD Kabupaten/kota Tahun Berjalan (2024) yang dievaluasi			Realisasi Capaian Kinerja dan Anggaran RKPD Kabupaten/kota yang Dievaluasi		Tingkat Capaian Kinerja dan Realisasi Anggaran RKPD Kabupaten/kota yang Dievaluasi (%)		Realisasi Kinerja dan Anggaran RPD Kabupaten/kota s/d Tahun 2024		Tingkat Capaian Kinerja dan Realisasi Anggaran RPD Kabupaten/kota s/d Tahun 2024 (%)		Perangkat Daerah Penanggung Jawab
			K	Rp.	K	Rp.	K		Rp.	K	Rp.	k	Rp	K	Rp.	K	Rp.	
1	*2*	*3*	*4*		*5*		*6*			*7*		*8*		*9*		*10*		*11*
110	***Pengelolaan Pendidikan Anak Usia Dini (PAUD)***	***Jumlah Pengelolaan Pendidikan Anak Usia Dini (PAUD)***	***3351***	***343,971,800***			***1117***	***Satuan Pendidikan***	***40,257,190,000***	***1117***	***39,415,979,426***	**100.00**	**97.91**	**#######**	**39,415,979,426**	**33.33**	**11,459.07**	
111	Pembangunan Sarana, Prasarana dan Utilitas PAUD	Jumlah Sarana, Prasarana dan Utilitas PAUD yang Telah Dibangun	***9***	350,000,000			3	unit	472,130,000	3	468,011,637	**100.00**	**99.13**	**3.00**	**468,011,637**	**33.33**	**133.72**	
112	Rehabilitasi Sedang/Berat Gedung/Ruang Kelas/Ruang Guru PAUD	Jumlah Gedung/Ruang Kelas/Ruang Guru PAUD yang Telah Direhabilitasi Sedang/Berat	***81***	25,000,000			27	Unit	1,500,000,000	27	1,497,775,060	**100.00**	**99.85**	**27.00**	**1,497,775,060**	**33.33**	**5,991.10**	
113	Rehabilitasi Sedang/Berat Pembangunan Sarana, Prasarana dan Utilitas PAUD	Jumlah Sarana, Prasarana dan Utilitas PAUD yang Telah Direhabilitasi Sedang/Berat	***9***	50,000,000			3	Unit	150,000,000	3	150,000,000	**100.00**	**100.00**	**3.00**	**150,000,000**	**33.33**	**300.00**	
114	Pengadaan Mebel PAUD	Jumlah Mebel PAUD yang Tersedia	***6***	338,050,000			2	paket	2,350,000,000	152	2,350,000,000	**7,600.00**	**100.00**	**152.00**	**2,350,000,000**	**#######**	**695.16**	
115	Penyediaan Biaya Personil Peserta Didik PAUD	Jumlah Peserta Didik PAUD yang Menerima Biaya Personil Peserta Didik	***300***	***40,257,190,000***			***100***	***Peserta Didik***	25,000,000	***100***	***58,072,355,429***	**100.00**	**232,289.42**	**100.00**	**58,072,355,429**	**33.33**	**144.25**	

No	Bidang Urusan Pemerintahan Daerah/ Program/ Kegiatan/ Sub kegiatan	Indikator Kinerja Program (outcome)/ kegiatan/ sub Kegiatan (output)	Target RPD Kabupaten/kota pada Tahun 2026 (Akhir Periode RPD)		Realisasi Capaian Kinerja RPD Kabupaten/kota sampai dengan RKPD Kabupaten/kota Tahun Lalu (2024)		Target Kinerja dan Anggaran RKPD Kabupaten/kota Tahun Berjalan (2024) yang dievaluasi			Realisasi Capaian Kinerja dan Anggaran RKPD Kabupaten/kota yang Dievaluasi		Tingkat Capaian Kinerja dan Realisasi Anggaran RKPD Kabupaten/kota yang Dievaluasi (%)		Realisasi Kinerja dan Anggaran RPD Kabupaten/kota s/d Tahun 2024		Tingkat Capaian Kinerja dan Realisasi Anggaran RPD Kabupaten/kota s/d Tahun 2024 (%)		Perangkat Daerah Penanggung Jawab
			K	Rp.	K	Rp.	K		Rp.	K	Rp.	k	Rp	K	Rp.	K	Rp.	
1	*2*	*3*	*4*		*5*		*6*			*7*		*8*		*9*		*10*		*11*
116	Pengadaan Alat Praktik dan Peraga Siswa PAUD	Jumlah Alat Praktik dan Peraga PAUD yang Tersedia	***144***	472,130,000			48	Paket	1,480,000,000	67	1,478,200,000	**139.58**	**99.88**	**67.00**	**1,478,200,000**	**46.53**	**313.09**	
117	Penyediaan Pendidik dan Tenaga Kependidikan bagi Satuan PAUD	Jumlah Pendidik dan Tenaga Kependidikan yang Tersedia pada PAUD	***9456***	1,500,000,000			3152	Orang	12,621,600,000	3153	12,583,200,000	**100.03**	**99.70**	**#######**	**12,583,200,000**	**33.34**	**838.88**	
118	Pengembangan Karir Pendidik dan Tenaga Kependidikan pada Satuan Pendidikan PAUD	Jumlah Pendidik dan Tenaga Kependidikan yang Mendapatkan Fasilitasi Kenaikan Pangkat/Golongan, Pemberian Promosi, Peningkatan Kompetensi dan Kualifikasi	***300***	150,000,000			100	Orang	50,000,000	100	18,400,000	**100.00**	**36.80**	**100.00**	**18,400,000**	**33.33**	**12.27**	
119	Pembinaan Kelembagaan dan Manajemen PAUD	Jumlah PAUD yang Dilaksanakan Pembinaan Kelembagaan dan Manajemen	***1230***	2,350,000,000			410	Satuan Pendidikan	200,000,000	410	192,409,460	**100.00**	**96.20**	**410.00**	**192,409,460**	**33.33**	**8.19**	
120	Pengelolaan Dana BOP PAUD	Jumlah PAUD yang Mengelola Dana BOP	***2499***	25,000,000			833	Satuan Pendidikan	19,809,000,000	1081	19,269,990,000	**129.77**	**97.28**	**#######**	**19,269,990,000**	**43.26**	**77,079.96**	
121	Peningkatan Kapasitas Pengelolaan Dana BOP PAUD	Jumlah Tenaga yang Meningkat Kapasitasnya dalam	***1230***	1,480,000,000			410	Satuan Pendidikan	15,000,000	410	14,384,800	**100.00**	**95.90**	**410.00**	**14,384,800**	**33.33**	**0.97**	

No	Bidang Urusan Pemerintahan Daerah/ Program/ Kegiatan/ Sub kegiatan	Indikator Kinerja Program (outcome)/ kegiatan/ sub Kegiatan (output)	Target RPD Kabupaten/kota pada Tahun 2026 (Akhir Periode RPD)		Realisasi Capaian Kinerja RPD Kabupaten/kota sampai dengan RKPD Kabupaten/kota Tahun Lalu (2024)		Target Kinerja dan Anggaran RKPD Kabupaten/kota Tahun Berjalan (2024) yang dievaluasi			Realisasi Capaian Kinerja dan Anggaran RKPD Kabupaten/kota yang Dievaluasi		Tingkat Capaian Kinerja dan Realisasi Anggaran RKPD Kabupaten/kota yang Dievaluasi (%)		Realisasi Kinerja dan Anggaran RPD Kabupaten/kota s/d Tahun 2024		Tingkat Capaian Kinerja dan Realisasi Anggaran RPD Kabupaten/kota s/d Tahun 2024 (%)		Perangkat Daerah Penanggung Jawab
			K	Rp.	K	Rp.	K		Rp.	K	Rp.	k	Rp	K	Rp.	K	Rp.	
1	*2*	*3*	*4*		*5*		*6*			*7*		*8*		*9*		*10*		*11*
		Pengelolaan Dana BOP PAUD																
	Pemeliharaan Mebel PAUD		***0***											-	-			
1 2 2	Pengembangan konten digital untuk pendidikan	Jumlah konten digital untuk pendidikan yang telah dikembangkan	***15***	12,621,600,000			5	Konten	10,000,000	5	8,048,900	**100.00**	**80.49**	**5.00**	**8,048,900**	**33.33**	**0.06**	
1 2 3	Pelatihan Penggunaan Aplikasi Bidang Pendidikan	Jumlah peserta pelatihan penggunaan aplikasi di bidang pendidikan yang dilaksanakan	***75***	50,000,000			25	Orang	15,000,000	25	8,225,800	**100.00**	**54.84**	**25.00**	**8,225,800**	**33.33**	**16.45**	
1 2 4	Koordinasi, Perencanaan, Supervisi dan Evaluasi Layanan di Bidang Pendidikan	Jumlah Dokumen Hasil Koordinasi, Perencanaan, Supervisi dan Evaluasi Layanan di Bidang Pendidikan	***6***	200,000,000			2	Dokumen	127,660,000	2	111,580,950	**100.00**	**87.40**	**2.00**	**111,580,950**	**33.33**	**55.79**	
1 2 5	Sosialisasi dan Advokasi Kebijakan Bidang Pendidikan	Jumlah kegiatan sosialisasi dan advokasi kebijakan di bidang Pendidikan yang dilaksanakan	***6***	19,809,000,000			2	Dokumen	35,000,000	2	32,364,800	**100.00**	**92.47**	**2.00**	**32,364,800**	**33.33**	**0.16**	
1 2 6	Fasilitasi Komunitas Belajar Pendidik dan	Jumlah Komunitas Belajar Pendidik dan	***6***	15,000,000			2	Komunitas	25,000,000	2	22,986,000	**100.00**	**91.94**	**2.00**	**22,986,000**	**33.33**	**153.24**	

No	Bidang Urusan Pemerintahan Daerah/ Program/ Kegiatan/ Sub kegiatan	Indikator Kinerja Program (outcome)/ kegiatan/ sub Kegiatan (output)	Target RPD Kabupaten/kota pada Tahun 2026 (Akhir Periode RPD)		Realisasi Capaian Kinerja RPD Kabupaten/kota sampai dengan RKPD Kabupaten/kota Tahun Lalu (2024)		Target Kinerja dan Anggaran RKPD Kabupaten/kota Tahun Berjalan (2024) yang dievaluasi			Realisasi Capaian Kinerja dan Anggaran RKPD Kabupaten/kota yang Dievaluasi		Tingkat Capaian Kinerja dan Realisasi Anggaran RKPD Kabupaten/kota yang Dievaluasi (%)		Realisasi Kinerja dan Anggaran RPD Kabupaten/kota s/d Tahun 2024		Tingkat Capaian Kinerja dan Realisasi Anggaran RPD Kabupaten/kota s/d Tahun 2024 (%)		Perangkat Daerah Penanggung Jawab
			K	Rp.	K	Rp.	K		Rp.	K	Rp.	k	Rp	K	Rp.	K	Rp.	
1	*2*	*3*	*4*		*5*		*6*			*7*		*8*		*9*		*10*		*11*
	Tenaga Kependidikan	Tenaga Pendidik yang terfasilitasi																
127	Pembangunan Ruang Kelas Baru	Jumlah Ruang Kelas Baru yang Bertambah	***9***	10,000,000			3	ruang	1,092,500,000	5	1,022,013,219	**166.67**	**93.55**	**5.00**	**1,022,013,219**	**55.56**	**10,220.13**	
	Bimbingan teknis, dan/atau Magang/PKL untuk peningkatan Kapasitas Bidang	Jumlah Peserta Bimbingan Teknis, Pelatihan, dan/atau Magang/PKL untuk Peningkatan Kapasitas Bidang Pendidikan yang dilaksanakan	***1500***	149,300,000			500	Orang	149,300,000	500	143,388,800	**100.00**	**96.04**	**500.00**	**143,388,800**	**33.33**	**96.04**	
128	Pengadaan Perlengkapan Peserta Didik	Jumlah Perlengkapan Peserta Didik yang Tersedia	***150***	15,000,000			50	Paket	110,000,000	0	-	**-**	**-**	**-**	**-**	**-**	**-**	
129	Pemeliharaan Rutin Sarana, Prasarana dan Utilitas Sekolah	Jumlah Sarana, Prasarana dan Utilitas Sekolah yang Dilaksanakan Pemeliharaan	***15***	127,660,000			5	Satuan Pendidikan	20,000,000	5	20,000,000	**100.00**	**100.00**	**5.00**	**20,000,000**	**33.33**	**15.67**	
130	***Pengelolaan Pendidikan Nonformal/Kesetaraan***	***Jumlah Pengelolaan Pendidikan Nonformal/ Kesetaraan***	***180***	**35,000,000**			**60**	**Satuan Pendidikan**	***23,739,227,812***	**60**	**22,873,633,150**	**100.00**	**96.35**	**60.00**	**22,873,633,150**	**33.33**	**65,353.24**	

No	Bidang Urusan Pemerintahan Daerah/ Program/ Kegiatan/ Sub kegiatan	Indikator Kinerja Program (outcome)/ kegiatan/ sub Kegiatan (output)	Target RPD Kabupaten/kota pada Tahun 2026 (Akhir Periode RPD)		Realisasi Capaian Kinerja RPD Kabupaten/kota sampai dengan RKPD Kabupaten/kota Tahun Lalu (2024)		Target Kinerja dan Anggaran RKPD Kabupaten/kota Tahun Berjalan (2024) yang dievaluasi			Realisasi Capaian Kinerja dan Anggaran RKPD Kabupaten/kota yang Dievaluasi		Tingkat Capaian Kinerja dan Realisasi Anggaran RKPD Kabupaten/kota yang Dievaluasi (%)		Realisasi Kinerja dan Anggaran RPD Kabupaten/kota s/d Tahun 2024		Tingkat Capaian Kinerja dan Realisasi Anggaran RPD Kabupaten/kota s/d Tahun 2024 (%)		Perangkat Daerah Penanggung Jawab
			K	Rp.	K	Rp.	K		Rp.	K	Rp.	k	Rp	K	Rp.	K	Rp.	
1	*2*	*3*	*4*		*5*		*6*			*7*		*8*		*9*		*10*		*11*
131	Penyediaan Biaya Personil Peserta Didik Nonformal/Kesetaraan	Jumlah Peserta didik Nonformal/Kesetaraan yang Menerima Biaya Personil Peserta Didik	***300***	25,000,000			100	peserta didik	25,000,000	0	-	-	-	-	-	-	-	
132	Penyediaan Pendidik dan Tenaga Kependidikan bagi Satuan Pendidikan Nonformal/Kesetaraan	Jumlah Pendidik dan Tenaga Kependidikan yang Tersedia bagi Satuan Pendidikan Nonformal/Kesetaraan	***36***	1,092,500,000			12	orang	156,000,000	12	126,000,000	**100.00**	**80.77**	**12.00**	**126,000,000**	**33.33**	**11.53**	
133	Pengembangan Karir Pendidik dan Tenaga Kependidikan pada Satuan Pendidikan Nonformal/Kesetaraan	Jumlah Pendidik dan Tenaga Kependidikan yang Mendapatkan Fasilitasi Kenaikan Pangkat/Golongan, Pemberian Promosi, Peningkatan Kompetensi dan Kualifikasi	***1080***	110,000,000			360	Orang	197,800,012	365	125,930,850	**101.39**	**63.67**	**365.00**	**125,930,850**	**33.80**	**114.48**	
134	Pembinaan Kelembagaan dan Manajemen Sekolah Nonformal/Kesetaraan	Jumlah Sekolah Nonformal/Kesetaraan yang Dilaksanakan Pembinaan	***180***	20,000,000			60	satuan pendidikan	166,727,400	60	164,987,500	**100.00**	**98.96**	**60.00**	**164,987,500**	**33.33**	**824.94**	

No	Bidang Urusan Pemerintahan Daerah/ Program/ Kegiatan/ Sub kegiatan	Indikator Kinerja Program (outcome)/ kegiatan/ sub Kegiatan (output)	Target RPD Kabupaten/kota pada Tahun 2026 (Akhir Periode RPD)		Realisasi Capaian Kinerja RPD Kabupaten/kota sampai dengan RKPD Kabupaten/kota Tahun Lalu (2024)		Target Kinerja dan Anggaran RKPD Kabupaten/kota Tahun Berjalan (2024) yang dievaluasi			Realisasi Capaian Kinerja dan Anggaran RKPD Kabupaten/kota yang Dievaluasi		Tingkat Capaian Kinerja dan Realisasi Anggaran RKPD Kabupaten/kota yang Dievaluasi (%)		Realisasi Kinerja dan Anggaran RPD Kabupaten/kota s/d Tahun 2024		Tingkat Capaian Kinerja dan Realisasi Anggaran RPD Kabupaten/kota s/d Tahun 2024 (%)		Perangkat Daerah Penanggung Jawab
			K	Rp.	K	Rp.	K		Rp.	K	Rp.	k	Rp	K	Rp.	K	Rp.	
1	*2*	*3*	*4*		*5*		*6*			*7*		*8*		*9*		*10*		*11*
		Kelembagaan dan Manajemen																
135	Pengelolaan Dana BOP Sekolah Nonformal/Kesetaraan	Jumlah Sekolah Nonformal/Kesetaraan yang Mengelola Dana BOP	***174***	***23,739,227,812***			***58***	***satuan pendidikan***	22,528,700,400	***58***	***22,269,459,000***	**100.00**	**98.85**	**58.00**	**22,269,459,000**	**33.33**	**93.81**	
136	Koordinasi, Perencanaan, Supervisi dan Evaluasi Layanan di Bidang Pendidikan	Jumlah Dokumen Hasil Koordinasi, Perencanaan, Supervisi dan Evaluasi Layanan di Bidang Pendidikan	***6***	25,000,000			2	dokumen	15,000,000	2	14,455,800	**100.00**	**96.37**	**2.00**	**14,455,800**	**33.33**	**57.82**	
137	Pengadaan Perlengkapan Peserta Didik	Jumlah Perlengkapan Peserta Didik yang Tersedia	***600***	156,000,000			200	paket	25,000,000	125	25,000,000	**62.50**	**100.00**	**125.00**	**25,000,000**	**20.83**	**16.03**	
138	Rehabilitasi Sedang/Berat Sarana, Prasarana dan Utilitas Sekolah		***0***	197,800,012			0	-	-	0	-			**-**	**-**		**-**	
139	Penyelenggaraan Proses Belajar bagi Peserta Didik	Jumlah Satuan Pendidikan yang Menyelenggarakan Proses Belajar	***1500***	166,727,400			500	peserta didik	100,000,000	500	97,800,000	**100.00**	**97.80**	**500.00**	**97,800,000**	**33.33**	**58.66**	
140	Pemeliharaan Rutin Sarana, Prasarana dan Utilitas Sekolah	Jumlah Sarana, Prasarana dan Utilitas Sekolah yang Dilaksanakan Pemeliharaan	***63***	22,528,700,400			21	lembaga	525,000,000	21	50,000,000	**100.00**	**9.52**	**21.00**	**50,000,000**	**33.33**	**0.22**	

No	Bidang Urusan Pemerintahan Daerah/ Program/ Kegiatan/ Sub kegiatan	Indikator Kinerja Program (outcome)/ kegiatan/ sub Kegiatan (output)	Target RPD Kabupaten/kota pada Tahun 2026 (Akhir Periode RPD)		Realisasi Capaian Kinerja RPD Kabupaten/kota sampai dengan RKPD Kabupaten/kota Tahun Lalu (2024)		Target Kinerja dan Anggaran RKPD Kabupaten/kota Tahun Berjalan (2024) yang dievaluasi			Realisasi Capaian Kinerja dan Anggaran RKPD Kabupaten/kota yang Dievaluasi		Tingkat Capaian Kinerja dan Realisasi Anggaran RKPD Kabupaten/kota yang Dievaluasi (%)		Realisasi Kinerja dan Anggaran RPD Kabupaten/kota s/d Tahun 2024		Tingkat Capaian Kinerja dan Realisasi Anggaran RPD Kabupaten/kota s/d Tahun 2024 (%)		Perangkat Daerah Penanggung Jawab
			K	Rp.	K	Rp.	K		Rp.	K	Rp.	k	Rp	K	Rp.	K	Rp.	
1	*2*	*3*	*4*		*5*		*6*			*7*		*8*		*9*		*10*		*11*
	Jumlah anggaran dan realisasi dari seluruh program		**96.44**	**208,056,596,950**	**0**	**0**	**96.44**		**208,056,596,950**	**97.37**	**171,967,985,583**	**100.9643**	**82.6544258**	**97.37**	**171,967,985,583**	**100.964**	**82.654426**	**0**
	Rata-rata capaian kinerja (%)											**99.73**	**82.65**			**85.05**	**82.65**	
	Predikat kinerja											**Sangat Tinggi**	**Tinggi**			**Tinggi**	**Tinggi**	
	Faktor Pendorong	**Adanya regulasi yang mendukung dan memfasilitasi program pendidikan.**																
	Faktor Penghambat	**Keterbatasan sumber daya (keuangan, manusia, dan sarana prasarana), kurangnya kompetensi tenaga pendidik, kurikulum yang belum sepenuhnya relevan, dan kurangnya dukungan dari berbagai pihak (masyarakat, orang tua, dll.).**																
	Tindak lanjut yang diperlukan dalam RKPD Berikutnya	**Susun Rencana Kerja (Renja) Perangkat Daerah (PD) berdasarkan hasil evaluasi, analisis kinerja, dan isu-isu strategis yang dihadapi. Renja ini harus selaras dengan Rencana Pembangunan Jangka Menengah Daerah (RPJMD) dan RKPD.** **Tentukan prioritas program dan kegiatan yang akan dilaksanakan pada tahun berikutnya. Prioritas ini harus didasarkan pada hasil evaluasi dan kebutuhan nyata di lapangan.** **umuskan strategi yang tepat untuk mencapai tujuan dan sasaran program dan kegiatan. Strategi ini harus mempertimbangkan berbagai faktor, termasuk sumber daya yang tersedia dan kondisi lingkungan.**																
141	***PROGRAM PENGEMBANGAN KURIKULUM***	***Prosentase PAUD yang meniliki kurikulum muatan lokal***	***100***	***193,000,000***			***100***	***% (persen)***	***52,000,000***	***100***	***35,304,100***	**100.00**	**67.89**	**100.00**	**35,304,100**	**100.00**	**18.29**	
145	***Penetapan Kurikulum Muatan Lokal Pendidikan Dasar***	***Jumlah Penetapan Kurikulum Muatan Lokal***	***6***	***118,000,000***			***2***	***Dokumen***	***27,000,000***	***2***	***25,554,100***	**100.00**	**94.64**	**2.00**	**25,554,100**	**33.33**	**21.66**	
146	Penyusunan Silabus Muatan Lokal Pendidikan Dasar	Jumlah Silabus Muatan Lokal Pendidikan Dasar yang Tersusun	***95.98***	***52,000,000***			***2***	***Dokumen***	5,000,000	***2***	***5,000,000***	**100.00**	**100.00**	**2.00**	**5,000,000**	**2.08**	**9.62**	

No	Bidang Urusan Pemerintahan Daerah/ Program/ Kegiatan/ Sub kegiatan	Indikator Kinerja Program (outcome)/ kegiatan/ sub Kegiatan (output)	Target RPD Kabupaten/kota pada Tahun 2026 (Akhir Periode RPD)		Realisasi Capaian Kinerja RPD Kabupaten/kota sampai dengan RKPD Kabupaten/kota Tahun Lalu (2024)		Target Kinerja dan Anggaran RKPD Kabupaten/kota Tahun Berjalan (2024) yang dievaluasi			Realisasi Capaian Kinerja dan Anggaran RKPD Kabupaten/kota yang Dievaluasi		Tingkat Capaian Kinerja dan Realisasi Anggaran RKPD Kabupaten/kota yang Dievaluasi (%)		Realisasi Kinerja dan Anggaran RPD Kabupaten/kota s/d Tahun 2024		Tingkat Capaian Kinerja dan Realisasi Anggaran RPD Kabupaten/kota s/d Tahun 2024 (%)		Perangkat Daerah Penanggung Jawab
			K	Rp.	K	Rp.	K		Rp.	K	Rp.	k	Rp	K	Rp.	K	Rp.	
1	*2*	*3*	*4*		*5*		*6*			*7*		*8*		*9*		*10*		*11*
147	Pelatihan Penyusunan Kurikulum Muatan Lokal Pendidikan Dasar	Jumlah Penyusun Kurikulum Muatan Lokal Pendidikan Dasar yang Meningkat Kompetensinya	***300***	30,000,000			100	Orang	10,000,000	100	8,554,100	**100.00**	**85.54**	**100.00**	**8,554,100**	**33.33**	**28.51**	
148	Pelaksanaan Penilaian/penelaahan buku teks muatan lokal Pendidikan Dasar	Jumlah buku teks muatan lokal Pendidikan Dasar yang telah dinilai/ditelaah	***75***	6,000,000			25	Buku	2,000,000	20	2,000,000	**80.00**	**100.00**	**20.00**	**2,000,000**	**26.67**	**33.33**	
149	Penyusunan Model-model pembelajaran inovatif Pendidikan Dasar	Jumlah model-model pembelajaran inovatif Pendidikan Dasar yang tersusun	***3***	15,000,000			1	Dokumen	5,000,000	2	5,000,000	**200.00**	**100.00**	**2.00**	**5,000,000**	**66.67**	**33.33**	
150	Penyusunan Kompetensi Dasar/Capaian Pembelajaran Muatan Lokal Pendidikan Dasar	Jumlah Kompetensi Dasar/Capaian Pembelajaran Muatan Lokal Pendidikan Dasar yang Tersusun	***3***	15,000,000			***1***	***Dokumen***	5,000,000	***2***	***5,000,000***	**200.00**	**100.00**	**2.00**	**5,000,000**	**66.67**	**33.33**	
151	***Penetapan Kurikulum Muatan Lokal Pendidikan Anak Usia Dini dan Pendidikan Nonformal***	***Jumlah Penetapan Kurikulum Muatan Lokal***	***6***	**75,000,000**			***2***	***Dokumen***	***25,000,000***	***2***	***9,750,000***	**100.00**	**39.00**	**2.00**	**9,750,000**	**33.33**	**13.00**	

No	Bidang Urusan Pemerintahan Daerah/ Program/ Kegiatan/ Sub kegiatan	Indikator Kinerja Program (outcome)/ kegiatan/ sub Kegiatan (output)	Target RPD Kabupaten/kota pada Tahun 2026 (Akhir Periode RPD)		Realisasi Capaian Kinerja RPD Kabupaten/kota sampai dengan RKPD Kabupaten/kota Tahun Lalu (2024)		Target Kinerja dan Anggaran RKPD Kabupaten/kota Tahun Berjalan (2024) yang dievaluasi			Realisasi Capaian Kinerja dan Anggaran RKPD Kabupaten/kota yang Dievaluasi		Tingkat Capaian Kinerja dan Realisasi Anggaran RKPD Kabupaten/kota yang Dievaluasi (%)		Realisasi Kinerja dan Anggaran RPD Kabupaten/kota s/d Tahun 2024		Tingkat Capaian Kinerja dan Realisasi Anggaran RPD Kabupaten/kota s/d Tahun 2024 (%)		Perangkat Daerah Penanggung Jawab
			K	Rp.	K	Rp.	K		Rp.	K	Rp.	k	Rp	K	Rp.	K	Rp.	
1	*2*	*3*	*4*		*5*		*6*			*7*		*8*		*9*		*10*		*11*
152	Penyusunan Silabus Muatan Lokal Pendidikan Anak Usia Dini dan Pendidikan Nonformal	Jumlah Silabus Muatan Lokal Pendidikan Anak Usia Dini dan Pendidikan Nonformal yang Tersusun	***3***	15,000,000			1	Dokumen	5,000,000	1	3,000,000	**100.00**	**60.00**	**1.00**	**3,000,000**	**33.33**	**20.00**	
153	Penyediaan Buku Teks Pelajaran Muatan Lokal Pendidikan Anak Usia Dini dan Pendidikan Nonformal	Jumlah Buku Teks Pelajaran Muatan Lokal Pendidikan Anak Usia Dini dan Pendidikan Nonformal yang Tersedia	***300***	15,000,000			100	Buku	5,000,000	0	-	-	-	-	-	-	-	
154	Penyusunan Model-model pembelajaran inovatif Pendidikan Anak Usia Dini dan Pendidikan Nonformal	Jumlah model-model pembelajaran inovatif Pendidikan Anak Usia Dini dan Pendidikan Nonformal yang tersusun	***6***	15,000,000			2	Dokumen	5,000,000	2	4,250,000	**100.00**	**85.00**	**2.00**	**4,250,000**	**33.33**	**28.33**	
155	Penyusunan Kompetensi Dasar/Capaian Pembelajaran Muatan Lokal Pendidikan Anak Usia Dini dan	Jumlah Kompetensi Dasar/Capaian Pembelajaran Muatan Lokal Pendidikan Anak Usia Dini dan Pendidikan	***6***	30,000,000			2	Dokumen	10,000,000	2	2,500,000	**100.00**	**25.00**	**2.00**	**2,500,000**	**33.33**	**8.33**	

No	Bidang Urusan Pemerintahan Daerah/ Program/ Kegiatan/ Sub kegiatan	Indikator Kinerja Program (outcome)/ kegiatan/ sub Kegiatan (output)	Target RPD Kabupaten/kota pada Tahun 2026 (Akhir Periode RPD)		Realisasi Capaian Kinerja RPD Kabupaten/kota sampai dengan RKPD Kabupaten/kota Tahun Lalu (2024)		Target Kinerja dan Anggaran RKPD Kabupaten/kota Tahun Berjalan (2024) yang dievaluasi			Realisasi Capaian Kinerja dan Anggaran RKPD Kabupaten/kota yang Dievaluasi		Tingkat Capaian Kinerja dan Realisasi Anggaran RKPD Kabupaten/kota yang Dievaluasi (%)		Realisasi Kinerja dan Anggaran RPD Kabupaten/kota s/d Tahun 2024		Tingkat Capaian Kinerja dan Realisasi Anggaran RPD Kabupaten/kota s/d Tahun 2024 (%)		Perangkat Daerah Penanggung Jawab
			K	Rp.	K	Rp.	K		Rp.	K	Rp.	k	Rp	K	Rp.	K	Rp.	
1	*2*	*3*	*4*		*5*		*6*			*7*		*8*		*9*		*10*		*11*
	Pendidikan Nonformal	Nonformal yang Tersusun																
	Jumlah anggaran dan realisasi dari seluruh program		**100**	**193,000,000**	**0**	**0**	**100**	**% (persen)**	**52,000,000**	**100**	**35,304,100**	**100**	**67.8925**	**100**	**35,304,100**	**100**	**18.29228**	
	Rata-rata capaian kinerja (%)											**100.00**	**67.89**			**100.00**	**18.29**	
	Predikat kinerja											**Sangat Tinggi**	**Sedang**			**Sangat Tinggi**	**Sangat Rendah**	
	Faktor Pendorong	**Kesesuaian dengan tingkat perkembangan anak, ketersediaan tenaga pendidik dan sarana prasarana, serta dukungan dari masyarakat dan pemerintah daerah. Pemahaman tentang pentingnya pelestarian budaya lokal dan pengembangan karakter anak.**																
	Faktor Penghambat	**Keterbatasan sumber daya, kurangnya pemahaman tentang pentingnya muatan lokal, dan kurangnya pelatihan guru terkait implementasi muatan lokal. Proses pembelajaran muatan lokal yang belum optimal**																
	Tindak lanjut yang diperlukan dalam RKPD Berikutnya	**Memastikan seluruh pihak terkait, termasuk guru, orang tua, dan komite sekolah, memahami konsep dan implementasi kurikulum muatan lokal. Memberikan kesempatan kepada guru untuk meningkatkan kompetensi terkait kurikulum muatan lokal melalui pelatihan, seminar, atau workshop.**																
156	***PROGRAM PENDIDIK DAN TENAGA KEPENDIDIKAN***	***Rasio Guru dan Siswa PAUD***	***1:15***	***4,526,700,000***			***1:15***		***4,516,700,000***	***1:15***	***4,429,864,650***	**100.00**	**98.08**	***1:15***	**4,429,864,650**	**100.00**	**97.86**	
157		***Rasio Guru dan Siswa Pendidikan Dasar***	***1:20***				***1:20***			***1:20***		**100.00**		***1:20***	**-**	**100.00**	**-**	
158		***Rasio Guru dan Siswa Pendidikan Menengah***	***1:20***				***1:20***			***1:20***		**100.00**		***1:20***	**-**	**100.00**	**-**	

No	Bidang Urusan Pemerintahan Daerah/ Program/ Kegiatan/ Sub kegiatan	Indikator Kinerja Program (outcome)/ kegiatan/ sub Kegiatan (output)	Target RPD Kabupaten/kota pada Tahun 2026 (Akhir Periode RPD)		Realisasi Capaian Kinerja RPD Kabupaten/kota sampai dengan RKPD Kabupaten/kota Tahun Lalu (2024)		Target Kinerja dan Anggaran RKPD Kabupaten/kota Tahun Berjalan (2024) yang dievaluasi			Realisasi Capaian Kinerja dan Anggaran RKPD Kabupaten/kota yang Dievaluasi		Tingkat Capaian Kinerja dan Realisasi Anggaran RKPD Kabupaten/kota yang Dievaluasi (%)		Realisasi Kinerja dan Anggaran RPD Kabupaten/kota s/d Tahun 2024		Tingkat Capaian Kinerja dan Realisasi Anggaran RPD Kabupaten/kota s/d Tahun 2024 (%)		Perangkat Daerah Penanggung Jawab
			K	Rp.	K	Rp.	K		Rp.	K	Rp.	k	Rp	K	Rp.	K	Rp.	
1	*2*	*3*	*4*		*5*		*6*			*7*		*8*		*9*		*10*		*11*
159	***Pemerataan Kuantitas dan Kualitas Pendidik dan Tenaga Kependidikan bagi Satuan Pendidikan Dasar, PAUD, dan Pendidikan Nonformal/Kesetaraan***	**Kesesuaian Penempatan PNS dalam jabatan sesuai kompetensi dan kualifikasi**	***900***	**4,526,700,000**			**300**		***4,516,700,000***	**342**	**4,429,864,650**	**114.00**	**98.08**	**342.00**	**4,429,864,650**	**38.00**	**97.86**	
160	Perhitungan dan Pemetaan Pendidik dan Tenaga Kependidikan Satuan Pendidikan Dasar, PAUD, dan Pendidikan Nonformal/Kesetaraan	Jumlah Dokumen Hasil Perhitungan dan Pemetaan Pendidik dan Tenaga Kependidikan Satuan Satuan Pendidikan Dasar, PAUD, dan Pendidikan Nonformal/Kesetaraan	***12***	10,000,000			4	Dokumen	47,900,000	4	8,222,500	**100.00**	**17.17**	**4.00**	**8,222,500**	**33.33**	**82.23**	
161	Penataan Pendistribusian Pendidik dan Tenaga Kependidikan bagi Satuan Pendidikan Dasar, PAUD, dan Pendidikan	Jumlah Laporan Hasil Pelaksanaan Penataan Pendistribusian Pendidik dan Tenaga Kependidikan	*36*	*4,516,700,000*			*12*	*laporan*	4,468,800,000	*12*	*4,421,642,150*	100.00	98.94	12.00	4,421,642,150	33.33	**97.90**	

No	Bidang Urusan Pemerintahan Daerah/ Program/ Kegiatan/ Sub kegiatan	Indikator Kinerja Program (outcome)/ kegiatan/ sub Kegiatan (output)	Target RPD Kabupaten/kota pada Tahun 2026 (Akhir Periode RPD)		Realisasi Capaian Kinerja RPD Kabupaten/kota sampai dengan RKPD Kabupaten/kota Tahun Lalu (2024)		Target Kinerja dan Anggaran RKPD Kabupaten/kota Tahun Berjalan (2024) yang dievaluasi			Realisasi Capaian Kinerja dan Anggaran RKPD Kabupaten/kota yang Dievaluasi		Tingkat Capaian Kinerja dan Realisasi Anggaran RKPD Kabupaten/kota yang Dievaluasi (%)		Realisasi Kinerja dan Anggaran RPD Kabupaten/kota s/d Tahun 2024		Tingkat Capaian Kinerja dan Realisasi Anggaran RPD Kabupaten/kota s/d Tahun 2024 (%)		Perangkat Daerah Penanggung Jawab
			K	Rp.	K	Rp.	K		Rp.	K	Rp.	k	Rp	K	Rp.	K	Rp.	
1	*2*	*3*	*4*		*5*		*6*			*7*		*8*		*9*		*10*		*11*
	Nonformal/Kesetaraan	Satuan Pendidikan Dasar, PAUD, dan Pendidikan Nonformal/Kesetaraan																
	Jumlah anggaran dan realisasi dari seluruh program		**1:15**	**4,526,700,000**	**-**	**-**	**1:15**		**4,516,700,000**	**1:15**	**4,429,864,650**	**100**	**98**	**1:15**	**4,429,864,650**	**100**	**98**	
	Rata-rata capaian kinerja (%)											**100.00**	**98.08**			**100.00**	**97.86**	
	Predikat kinerja											**Sangat Tinggi**	**Sangat Tinggi**			**Sangat Tinggi**	**Sangat Tinggi**	
	Faktor Pendororng	**Kemampuan kepala sekolah, kompetensi tenaga pendidik, dan dukungan dari guru. Dukungan dari komite sekolah, orang tua, serta fasilitas dan pembiayaan yang memadai.**																
	Faktor Penghambat	**Kurangnya kompetensi guru, rendahnya motivasi guru, dan kurangnya sarana prasarana. Kurangnya dukungan masyarakat, dan kondisi sosial ekonomi yang kurang baik.**																
	Tindak lanjut yang diperlukan dalam RKPD Berikutnya	**Penguatan koordinasi internal dan eksternal dalam rangka mempertahankan kinerja . Peningkatan kualitas guru, pemerataan akses pendidikan, peningkatan kompetensi guru, serta peningkatan kesejahteraan pendidik dan tenaga kependidikan**																
1 6 2	***PROGRAM PENGENDALIAN PERIZINAN PENDIDIKAN***	***Prosentase Perizinan Pendidikan***	***100***	***234,167,000***			***100***	***% (persen)***	***59,350,000***	***100***	***56,485,050***	**100.00**	**95.17**	**100.00**	**56,485,050**	**100.00**	**24.12**	
1 6 3	***Penerbitan Izin Pendidikan Dasar yang Diselenggarakan oleh Masyarakat***	***Jumlah Penerbitan Izin Pendirian Pendidikan Dasar***	***6***	***93,067,000***			***2***	***Dokumen***	***10,000,000***	***2***	***9,563,500***	**100.00**	**95.64**	**2.00**	**9,563,500**	**33.33**	**10.28**	

No	Bidang Urusan Pemerintahan Daerah/ Program/ Kegiatan/ Sub kegiatan	Indikator Kinerja Program (outcome)/ kegiatan/ sub Kegiatan (output)	Target RPD Kabupaten/kota pada Tahun 2026 (Akhir Periode RPD)		Realisasi Capaian Kinerja RPD Kabupaten/kota sampai dengan RKPD Kabupaten/kota Tahun Lalu (2024)		Target Kinerja dan Anggaran RKPD Kabupaten/kota Tahun Berjalan (2024) yang dievaluasi			Realisasi Capaian Kinerja dan Anggaran RKPD Kabupaten/kota yang Dievaluasi		Tingkat Capaian Kinerja dan Realisasi Anggaran RKPD Kabupaten/kota yang Dievaluasi (%)		Realisasi Kinerja dan Anggaran RPD Kabupaten/kota s/d Tahun 2024		Tingkat Capaian Kinerja dan Realisasi Anggaran RPD Kabupaten/kota s/d Tahun 2024 (%)		Perangkat Daerah Penanggung Jawab
			K	Rp.	K	Rp.	K		Rp.	K	Rp.	k	Rp	K	Rp.	K	Rp.	
1	*2*	*3*	*4*		*5*		*6*			*7*		*8*		*9*		*10*		*11*
164	Penilaian Kelayakan Usul Perizinan Pendidikan Dasar yang Diselenggarakan oleh Masyarakat	Jumlah Dokumen Hasil Penilaian Kelayakan Usul Perizinan Pendidikan Dasar yang Diselenggarakan oleh Masyarakat	***3***	***45,167,000***			***1***	***Dokumen***	5,000,000	***1***	***4,647,500***	**100.00**	**92.95**	**1.00**	**4,647,500**	**33.33**	**10.29**	
165	Pengendalian dan Pengawasan Perizinan Pendidikan Dasar yang Diselenggarakan oleh Masyarakat	Jumlah Dokumen Hasil pelaksanaan Pengendalian dan Pengawasan Perizinan Pendidikan Dasar yang Diselenggarakan oleh Masyarakat	***3***	47,900,000			1	Dokumen	5,000,000	1	4,916,000	**100.00**	**98.32**	**1.00**	**4,916,000**	**33.33**	**10.26**	
166	***Penerbitan Izin PAUD dan Pendidikan Nonformal yang Diselenggarakan oleh Masyarakat***	***Jumlah Penerbitan Izin Pendirian Pendidikan PAUD dan Pendidikan Nonformal/Kesetaraan***	***375***	***141,100,000***			***125***	***Satuan Pendidikan***	***49,350,000***	***132***	***46,921,550***	**105.60**	**95.08**	**132.00**	**46,921,550**	**35.20**	**33.25**	
167	Penilaian Kelayakan Usul Perizinan PAUD dan Pendidikan Nonformal yang Diselenggarakan oleh Masyarakat	Jumlah Dokumen Hasil Penilaian Kelayakan Usul Perizinan PAUD dan Pendidikan Nonformal yang	***6***	***59,350,000***			***2***	***Dokumen***	22,100,000	***2***	***20,653,500***	**100.00**	**93.45**	**2.00**	**20,653,500**	**33.33**	**34.80**	

No	Bidang Urusan Pemerintahan Daerah/ Program/ Kegiatan/ Sub kegiatan	Indikator Kinerja Program (outcome)/ kegiatan/ sub Kegiatan (output)	Target RPD Kabupaten/kota pada Tahun 2026 (Akhir Periode RPD)		Realisasi Capaian Kinerja RPD Kabupaten/kota sampai dengan RKPD Kabupaten/kota Tahun Lalu (2024)		Target Kinerja dan Anggaran RKPD Kabupaten/kota Tahun Berjalan (2024) yang dievaluasi			Realisasi Capaian Kinerja dan Anggaran RKPD Kabupaten/kota yang Dievaluasi		Tingkat Capaian Kinerja dan Realisasi Anggaran RKPD Kabupaten/kota yang Dievaluasi (%)		Realisasi Kinerja dan Anggaran RPD Kabupaten/kota s/d Tahun 2024		Tingkat Capaian Kinerja dan Realisasi Anggaran RPD Kabupaten/kota s/d Tahun 2024 (%)		Perangkat Daerah Penanggung Jawab
			K	Rp.	K	Rp.	K		Rp.	K	Rp.	k	Rp	K	Rp.	K	Rp.	
1	*2*	*3*	*4*		*5*		*6*			*7*		*8*		*9*		*10*		*11*
		Diselenggarakan oleh Masyarakat																
	Pembinaan PAUD dan Pendidikan Nonformal yang diselenggarakan oleh Masyarakat	Jumlah Dokumen Hasil Pembinaan PAUD dan Pendidikan Nonformal yang Diselenggarakan oleh Masyarakat	*6*	*81,750,000*			*2*	*Dokumen*	27,250,000	*2*	*22,600,000*	**100.00**	**82.94**	**2.00**	**22,600,000**	**33.33**	**27.65**	
	Jumlah anggaran dan realisasi dari seluruh program		**100**	**234,167,000**	**0**	**0**	**100**	**% (persen)**	**59,350,000**	**100**	**56,485,050**	**100**	**95.1727885**	**100**	**56,485,050**	**100**	**24.121695**	
	Rata-rata capaian kinerja (%)											**100.00**	**95.17**			**100.00**	**24.12**	
	Predikat kinerja											**Sangat Tinggi**	**Sangat Tinggi**			**Sangat Tinggi**	**Sangat Rendah**	
	Faktor Pendorong	**Perumusan kebijakan yang jelas dan relevan, komunikasi dan koordinasi yang efektif antar lembaga terkait, serta kapasitas badan pelaksana dalam menjalankan kebijakan.**																
	Faktor Penghambat	Kurangnya koordinasi antar instansi terkait, birokrasi yang rumit, ketidakjelasan regulasi, serta kurangnya pemahaman dan kesadaran masyarakat akan pentingnya perizinan.																
	Tindak lanjut yang diperlukan dalam RKPD Berikutnya	**Peningkatan efisiensi, dan penguatan koordinasi antar instansi terkait. Ini termasuk peninjauan kembali peraturan perizinan, penyederhanaan prosedur, peningkatan kapasitas SDM, serta penguatan sistem pengawasan dan pengendalian.**																

Pelaksanaan program pada bidang pendidikan oleh Dinas Pendidikan pada tahun 2024 telah menunjukkan tingkat keberhasilan yang sangat tinggi dengan rata-rata capaian kinerja sebesar 100,19%.

1. Realisasi program yang tidak memenuhi target kinerja yang direncanakan.

Program yang tidak memenuhi target kinerja yang direncanakan yaitu:

- Program Pengelolaan Pendidikan dengan rata-rata capaian kinerja 99,73% dengan kriteria Sangat Tinggi namun belum mencapai target yang telah ditetapkan.

2. Realisasi program yang telah memenuhi target kinerja yang direncanakan.

Program yang telah mencapai target kinerja sebagai adalah:

- Program Penunjang Urusan Pemerintahan Daerah Kabupaten/Kota dengan rata-rata capaian kinerja 100% kriteria Sangat tinggi sesuai dengan target yang direncanakan.
- Program Pengembangan Kurikulum dengan rata-rata capaian kinerja 100% kriteria Sangat tinggi sesuai dengan target yang direncanakan.
- Program Pendidik dan Tenaga Kependidikan dengan rata-rata capaian kinerja 100% kriteria Sangat tinggi sesuai dengan target yang direncanakan.
- Program Pengendalian Perizinan Pendidikan dengan rata-rata capaian kinerja 100% kriteria Sangat tinggi sesuai dengan target yang direncanakan.

3. Faktor-faktor kendala yang mempengaruhi target kinerja

Faktor-faktor yang menyebabkan beberapa capaian indikator kinerja program bidang pendidikan belum mencapai target adalah sebagai berikut:

a. Masih belum optimalnya Angka Partisipasi Kasar (APK) SD/MI/Paket A, dan Angka partisipasi sekolah SD/MI/Paket A

5. Implikasi yang timbul terhadap target capaian RPJMD dan kinerjapembangunan daerah

   Beberapa faktor yang menjadi permasalahan berimplikasi pada terhambatnya tingkat capaian kinerja sasaran pada RPD dan pembangunan daerah.

   Pada tujuan pembangunan daerah, permasalahan yang ada akan berdampak pada tingkat capaian kualitas Sumberdaya manusia (Indek Pembangunan Manusia). Sedangkan pada level sasaran pembangunan akan berdampak pada tingkat capaian derajat pendidikan (Indeks Pendidikan).

6. Beberapa kebijakan untuk mengatasi faktor-faktor penyebab permasalahan bidang Pendidikan, antara lain:

   a. Meningkatkan cakupan pelayanan pendidikan non formal kepada masyarakat yang masih buta huruf.
   b. Meningkatkan kualitas dan kuantitas sarana prasarana pendidikan yang memadai.

2.2.2.2 Urusan Pemerintahan Bidang kesehatan

Pelaksanaan program pada bidang kesehatan dilaksanakan oleh Dinas Kesehatan dan RSU dr. H. Koenadi dengan hasil evaluasi sebagai berikut :

No	Bidang Urusan Pemerintahan Daerah/ Program/ Kegiatan/ Sub kegiatan	Indikator Kinerja Program (outcome)/ kegiatan/ sub Kegiatan (output)	Target RPD Kabupaten/kota pada Tahun 2026 (Akhir Periode RPD)		Realisasi Capaian Kinerja RPD Kabupaten/ kota sampai dengan RKPD Kabupaten/ kota Tahun Lalu (2024)		Target Kinerja dan Anggaran RKPD Kabupaten/kota Tahun Berjalan (2024) yang dievaluasi			Realisasi Capaian Kinerja dan Anggaran RKPD Kabupaten/kota yang Dievaluasi		Tingkat Capaian Kinerja dan Realisasi Anggaran RKPD Kabupaten/kota yang Dievaluasi (%)		Realisasi Kinerja dan Anggaran RPD Kabupaten/kota s/d Tahun 2024		Tingkat Capaian Kinerja dan Realisasi Anggaran RPD Kabupaten/kota s/d Tahun 2024 (%)		Perangkat Daerah Penanggung Jawab K
			K	Rp.	K	Rp.	K		Rp.	K	Rp.	k	Rp	K	Rp.	K	Rp.	
1	*2*	*3*	*4*		*5*		*6*			*7*		*8*		*9*		*10*		*11*
1	**Non Urusan**																	
2	**PROGRAM PENUNJANG URUSAN PEMERINTAHAN DAERAH KABUPATEN/ KOTA**	**Persentase ASN yang puas terhadap pelayanan administrasi perkantoran**	**100**	**70,786,003,551.00**		**-**	**100**	**% (persen)**	**67,723,479,551.00**	**100**	**67,215,052,718.00**	**100.00**	**99.25**	**100**	**67,215,052,718.00**	**100.00**	**99.25**	**Dinas Kesehatan**
3		**Persentase Sarana prasarana aparatur yang layak fungsi**	**100**				**100**	**% (persen)**		**100**		**100.00**		**100**		**100.00**		
4		**Persentase Dokumen Penyelenggaraan Pemerintahan yang sesuai pedoman yang disusun tepat waktu**	**100**				**100**	**% (persen)**		**100**		**100.00**		**100**		**100.00**		
5		**Persentase dokumen perencanaan dan evaluasi OPD yang disusun**	**100**				**100**	**% (persen)**		**100**		**100.00**		**100**		**100.00**		
6		**Persentase Laporan keuangan yang disusun tepat waktu**	**100**				**100**	**% (persen)**		**100**		**100.00**		**100**		**100.00**		
7	**Perencanaan, Penganggaran, dan Evaluasi Kinerja Perangkat Daerah**	**Jumlah dokumen perencanaan, penganggaran, dan evaluasi kinerja perangkat daerah**	**11**	**213,612,000.00**		**-**	**11**	**dokumen**	**170,412,000.00**	**11**	**128,436,380.00**	**100.00**	**75.37**	**11.00**	**128,436,380.00**	**84.62**	**75.37**	
8	Penyusunan Dokumen Perencanaan Perangkat Daerah	Jumlah Dokumen Perencanaan Perangkat Daerah	6	69,612,000.00			6	dokumen	69,612,000.00	6	44,800,225.00	100.00	64.36	6.00	**44,800,225.00**	100.00	64.36	

No	Bidang Urusan Pemerintahan Daerah/ Program/ Kegiatan/ Sub kegiatan	Indikator Kinerja Program (outcome)/ kegiatan/ sub Kegiatan (output)	Target RPD Kabupaten/kota pada Tahun 2026 (Akhir Periode RPD)		Realisasi Capaian Kinerja RPD Kabupaten/ kota sampai dengan RKPD Kabupaten/ kota Tahun Lalu (2024)		Target Kinerja dan Anggaran RKPD Kabupaten/kota Tahun Berjalan (2024) yang dievaluasi			Realisasi Capaian Kinerja dan Anggaran RKPD Kabupaten/kota yang Dievaluasi		Tingkat Capaian Kinerja dan Realisasi Anggaran RKPD Kabupaten/kota yang Dievaluasi (%)		Realisasi Kinerja dan Anggaran RPD Kabupaten/kota s/d Tahun 2024		Tingkat Capaian Kinerja dan Realisasi Anggaran RPD Kabupaten/kota s/d Tahun 2024 (%)		Perangkat Daerah Penanggung Jawab K
			K	Rp.	K	Rp.	K		Rp.	K	Rp.	k	Rp	K	Rp.	K	Rp.	
1	*2*	*3*	*4*		*5*		*6*			*7*		*8*		*9*		*10*		*11*
9	Koordinasi dan Penyusunan Dokumen RKA-SKPD	Jumlah Dokumen RKA-SKPD dan Laporan Hasil Koordinasi Penyusunan Dokumen RKA-SKPD	1	12,894,000.00			1	dokumen	12,894,000.00	1	10,475,000.00	100.00	81.24	7.00	**10,475,000.00**	101.00	81.24	
10	Koordinasi dan Penyusunan Dokumen Perubahan RKA-SKPD	Jumlah Dokumen Perubahan RKA SKPDdan Laporan Hasil Koordinasi Penyusunan Dokumen Perubahan RKA-SKPD	1	8,794,000.00			1	dokumen	8,794,000.00	1	7,554,100.00	100.00	85.90					
11	Koordinasi dan Penyusunan DPA-SKPD	Jumlah Dokumen DPA SKPD dan Laporan Hasil Koordinasi Penyusunan Dokumen DPA SKPD	1	14,967,200.00			1	dokumen	11,207,200.00	1	9,092,200.00	100.00	81.13					
12	Koordinasi dan Penyusunan Perubahan DPA- SKPD	Jumlah Dokumen Perubahan DPA SKPD dan Laporan Hasil Koordinasi Penyusunan Dokumen Perubahan DPA SKPD	2	5,881,200.00			2	dokumen	5,881,200.00	2	5,881,200.00	100.00	100.00	10.00	**5,881,200.00**	104.00	100.00	
13	Koordinasi dan Penyusunan Laporan Capaian Kinerja dan Ikhtisar Realisasi Kinerja SKPD	Jumlah Laporan Capaian Kinerja dan Ikhtisar Realisasi Kinerja SKPD dan Laporan Hasil Koordinasi Penyusunan Laporan Capaian Kinerja dan Ikhtisar Realisasi Kinerja SKPD	2	25,949,100.00			2	laporan	10,909,100.00	2	9,433,300.00	100.00	86.47	11.00	**9,433,300.00**	105.00	86.47	

No	Bidang Urusan Pemerintahan Daerah/ Program/ Kegiatan/ Sub kegiatan	Indikator Kinerja Program (outcome)/ kegiatan/ sub Kegiatan (output)	Target RPD Kabupaten/kota pada Tahun 2026 (Akhir Periode RPD)		Realisasi Capaian Kinerja RPD Kabupaten/ kota sampai dengan RKPD Kabupaten/ kota Tahun Lalu (2024)		Target Kinerja dan Anggaran RKPD Kabupaten/kota Tahun Berjalan (2024) yang dievaluasi			Realisasi Capaian Kinerja dan Anggaran RKPD Kabupaten/kota yang Dievaluasi		Tingkat Capaian Kinerja dan Realisasi Anggaran RKPD Kabupaten/kota yang Dievaluasi (%)		Realisasi Kinerja dan Anggaran RPD Kabupaten/kota s/d Tahun 2024		Tingkat Capaian Kinerja dan Realisasi Anggaran RPD Kabupaten/kota s/d Tahun 2024 (%)		Perangkat Daerah Penanggung Jawab K
			K	Rp.	K	Rp.	K		Rp.	K	Rp.	k	Rp	K	Rp.	K	Rp.	
1	*2*	*3*	*4*		*5*		*6*			*7*		*8*		*9*		*10*		*11*
14	Evaluasi Kinerja Perangkat Daerah	Jumlah Laporan Evaluasi Kinerja Perangkat Daerah	1	75,514,500.00			1	laporan	51,114,500.00	1	41,200,355.00	100.00	80.60	6.00	**41,200,355.00**	100.00	80.60	
15	**Administrasi Keuangan Perangkat Daerah**	**Jumlah laporan keuangan perangkat daerah**	**1**	**68,193,139,600.00**			**1**	**dokumen**	**65,173,815,600.00**	**1**	**64,969,203,059.00**	**100.00**	99.69	**8.00**	**64,969,203,059.00**	**100.00**	**8.00**	
16	Penyediaan Gaji dan Tunjangan ASN	Jumlah Orang yang Menerima Gaji dan Tunjangan ASN	850	68,173,726,600.00			850	orang/bulan	65,158,726,600.00	1,696	64,955,525,259.00	199.53	99.69		**64,955,525,259.00**	269.60	99.69	
17	Pelaksanaan Penatausahaan dan Pengujian/Verifikasi Keuangan SKPD	Jumlah Dokumen Penatausahaan dan Pengujian/Verifikasi Keuangan SKPD	1	5,000,000.00			1	dokumen	5,000,000.00	1	4,999,600.00	100.00	99.99		**4,999,600.00**		99.99	
18	Koordinasi dan Pelaksanaan Akuntansi SKPD	Jumlah Dokumen Koordinasi dan Pelaksanaan Akuntansi SKPD	1	1,945,000.00			1	dokumen	1,945,000.00	1	1,945,000.00	100.00	100.00					
19	Koordinasi dan Penyusunan Laporan Keuangan Akhir Tahun SKPD	Jumlah Laporan Keuangan Akhir Tahun SKPD dan Laporan Hasil Koordinasi Penyusunan Laporan Keuangan Akhir Tahun SKPD	1	3,182,000.00			1	laporan	3,182,000.00	1	3,181,600.00	100.00	99.99					
20	Pengelolaan dan Penyiapan Bahan Tanggapan Pemeriksaan	Jumlah Dokumen Bahan Tanggapan Pemeriksaan dan Tindak Lanjut Pemeriksaan	2	2,100,000.00			2	dokumen	2,100,000.00	2	2,099,600.00	100.00	99.98					

No	Bidang Urusan Pemerintahan Daerah/ Program/ Kegiatan/ Sub kegiatan	Indikator Kinerja Program (outcome)/ kegiatan/ sub Kegiatan (output)	Target RPD Kabupaten/kota pada Tahun 2026 (Akhir Periode RPD)		Realisasi Capaian Kinerja RPD Kabupaten/ kota sampai dengan RKPD Kabupaten/ kota Tahun Lalu (2024)		Target Kinerja dan Anggaran RKPD Kabupaten/kota Tahun Berjalan (2024) yang dievaluasi			Realisasi Capaian Kinerja dan Anggaran RKPD Kabupaten/kota yang Dievaluasi		Tingkat Capaian Kinerja dan Realisasi Anggaran RKPD Kabupaten/kota yang Dievaluasi (%)		Realisasi Kinerja dan Anggaran RPD Kabupaten/kota s/d Tahun 2024		Tingkat Capaian Kinerja dan Realisasi Anggaran RPD Kabupaten/kota s/d Tahun 2024 (%)		Perangkat Daerah Penanggung Jawab K
			K	Rp.	K	Rp.	K		Rp.	K	Rp.	k	Rp	K	Rp.	K	Rp.	
1	*2*	*3*	*4*		*5*		*6*			*7*		*8*		*9*		*10*		*11*
21	Koordinasi dan Penyusunan Laporan Keuangan Bulanan/ Triwulanan/ Semesteran SKPD	Jumlah Laporan Keuangan Bulanan/ Triwulanan/ Semesteran SKPD dan Laporan Koordinasi Penyusunan Laporan Keuangan Bulanan/Triwulanan/Semesteran SKPD	12	4,513,000.00			12	dokumen	189,000.00	12	189,000.00	100.00	100.00					
22	Penyusunan Pelaporan dan Analisis Prognosis Realisasi Anggaran	Jumlah Dokumen Pelaporan dan Analisis Prognosis Realisasi Anggaran	2	2,673,000.00			2	dokumen	2,673,000.00	2	1,263,000.00	100.00	47.25					
23	**Administrasi Umum Perangkat Daerah**	**Jumlah penunjang kegiatan kantor yang tercukupi**	**6**	**110,000,000.00**			**6**	**jenis**	**110,000,000.00**	**0**	**62,276,889.00**	**-**	**56.62**	**6.00**	**62,276,889.00**	**100.00**	**29.43**	
24	Penyediaan Komponen Instalasi Listrik/Penerangan Bangunan Kantor	Jumlah Paket Komponen Instalasi Listrik/Penerangan Bangunan Kantor yang Disediakan	1	5,000,000.00			1	paket	5,000,000.00	1	4,727,000.00	**100.00**	**94.54**	1.00	**4,727,000.00**	100.00	485.85	
25	Penyediaan Peralatan dan Perlengkapan Kantor	Jumlah Paket Peralatan dan Perlengkapan Kantor yang Disediakan	1	1,000,000.00			1	paket	1,000,000.00	1	962,600.00	**100.00**	**96.26**	1.00	**962,600.00**	100.00	710.32	
26	Penyediaan Barang Cetakan dan Penggandaan	Jumlah Paket Barang Cetakan dan Penggandaan yang Disediakan	1	4,000,000.00			1	paket	4,000,000.00	1	3,768,000.00	**100.00**	**94.20**	12.00	**3,768,000.00**	100.00	22.86	

No	Bidang Urusan Pemerintahan Daerah/ Program/ Kegiatan/ Sub kegiatan	Indikator Kinerja Program (outcome)/ kegiatan/ sub Kegiatan (output)	Target RPD Kabupaten/kota pada Tahun 2026 (Akhir Periode RPD)		Realisasi Capaian Kinerja RPD Kabupaten/ kota sampai dengan RKPD Kabupaten/ kota Tahun Lalu (2024)		Target Kinerja dan Anggaran RKPD Kabupaten/kota Tahun Berjalan (2024) yang dievaluasi			Realisasi Capaian Kinerja dan Anggaran RKPD Kabupaten/kota yang Dievaluasi		Tingkat Capaian Kinerja dan Realisasi Anggaran RKPD Kabupaten/kota yang Dievaluasi (%)		Realisasi Kinerja dan Anggaran RPD Kabupaten/kota s/d Tahun 2024		Tingkat Capaian Kinerja dan Realisasi Anggaran RPD Kabupaten/kota s/d Tahun 2024 (%)		Perangkat Daerah Penanggung Jawab K
			K	Rp.	K	Rp.	K		Rp.	K	Rp.	k	Rp	K	Rp.	K	Rp.	
1	*2*	*3*	*4*		*5*		*6*			*7*		*8*		*9*		*10*		*11*
27	Penyelenggaraan Rapat Koordinasi dan Konsultasi SKPD	Jumlah Laporan Penyelenggaraan Rapat Koordinasi dan Konsultasi SKPD	2	100,000,000.00			2	laporan	100,000,000.00	2	52,819,289.00	**100.00**	**52.82**	12.00	**52,819,289.00**	100.00	30.34	
28	**Penyediaan Jasa Penunjang Urusan Pemerintahan Daerah**	**Jumlah jasa penunjang kegiatan kantor yang tercukupi**	**5**	**2,130,955,251.00**		**-**	**5**	**jenis**	**2,130,955,251.00**	**9**	**1,929,849,128.00**	**180.00**	**90.56**	**12.00**	**1,929,849,128.00**	**100.00**	**26.81**	
29	Penyediaan Jasa Komunikasi, Sumber Daya Air dan Listrik	Jumlah Laporan Penyediaan Jasa Komunikasi, Sumber Daya Air dan Listrik yang Disediakan	12	403,555,251.00			12	laporan	403,555,251.00	12	395,449,128.00	**100.00**	**97.99**	12.00	**395,449,128.00**	100.00	31.64	
30	Penyediaan Jasa Pelayanan Umum Kantor	Jumlah Laporan Penyediaan Jasa Pelayanan Umum Kantor yang Disediakan	12	1,727,400,000.00			12	laporan	1,727,400,000.00	12	1,534,400,000.00	**100.00**	**88.83**	12.00	**1,534,400,000.00**	100.00	21.63	
31	**Pemeliharaan Barang Milik Daerah Penunjang Urusan Pemerintahan Daerah**	**Jumlah pemeliharaan sarana prasarana kantor**	**12**	**138,296,700.00**		**-**	**12**	**bulan**	**138,296,700.00**	**12**	**125,287,262.00**	**100.00**	**90.59**	**12.00**	**125,287,262.00**	**100.00**	**21.63**	
32	Penyediaan Jasa Pemeliharaan, Biaya Pemeliharaan, Pajak, dan Perizinan Kendaraan Dinas Operasional atau Lapangan	Jumlah Kendaraan Dinas Operasional atau Lapangan yang Dipelihara dan dibayarkan Pajak dan Perizinannya	14	138,296,700.00		-	14	unit	138,296,700.00	14	125,287,262.00	**100.00**	**90.59**	12.00	**125,287,262.00**	100.00	**21.63**	
	Jumlah anggaran dan realisasi dari seluruh program								**473,167,251.00**		**440,249,353.00**							

No	Bidang Urusan Pemerintahan Daerah/ Program/ Kegiatan/ Sub kegiatan	Indikator Kinerja Program (outcome)/ kegiatan/ sub Kegiatan (output)	Target RPD Kabupaten/kota pada Tahun 2026 (Akhir Periode RPD)		Realisasi Capaian Kinerja RPD Kabupaten/ kota sampai dengan RKPD Kabupaten/ kota Tahun Lalu (2024)		Target Kinerja dan Anggaran RKPD Kabupaten/kota Tahun Berjalan (2024) yang dievaluasi			Realisasi Capaian Kinerja dan Anggaran RKPD Kabupaten/kota yang Dievaluasi		Tingkat Capaian Kinerja dan Realisasi Anggaran RKPD Kabupaten/kota yang Dievaluasi (%)		Realisasi Kinerja dan Anggaran RPD Kabupaten/kota s/d Tahun 2024		Tingkat Capaian Kinerja dan Realisasi Anggaran RPD Kabupaten/kota s/d Tahun 2024 (%)		Perangkat Daerah Penanggung Jawab K
			K	Rp.	K	Rp.	K		Rp.	K	Rp.	k	Rp	K	Rp.	K	Rp.	
1	*2*	*3*	*4*		*5*		*6*			*7*		*8*		*9*		*10*		*11*
	Rata-rata capaian kinerja (%)											**100.00**	**99.25**			**100.00**	**99.25**	
	Predikat kinerja											**Sangat Tinggi**	**Sangat Tinggi**			**Sangat Tinggi**	**Sangat Tinggi**	
	Faktor Pendorong	**Penyediaan barang dan jasa untuk memenuhi kebutuhan pemerintahan daerah**																
	Faktor Penghambat	**Adanya ketidaksesuaian antara pelaksanaan anggaran dan kegiatan dengan rencana yang telah ditetapkan**																
	Tindak lanjut yang diperlukan dalam RKPD Berikutnya	**Penguatan koordinasi internal dalam rangka mempertahankan kinerjas.** **Peningkatan pemantauan dan evaluasi pelaksanaan program dan kegiatan.** **Melakukan penyempurnaan progran sesuai dengan regulasi yang berlaku.** **Meningkatkan koordinasi antar perangkat daerah, baik di tingkat Kab/Kota maupun provinsi.**																
	URUSAN PEMERINTAHAN BIDANG KESEHATAN																	
33	**PROGRAM PEMENUHAN UPAYA KESEHATAN PERORANGAN DAN UPAYA KESEHATAN MASYARAKAT**	Angka kematian bayi (AKB)	**15.01**	**162,374,219,588.00**	**13.55**	**-**	**15.01**	per 1000 KH	**162,451,690,588.00**	**15.07**	**156,246,050,127.00**	**99.60**	**96.18**	15.07	**156,246,050,127.00**	**99.60**	**96.23**	
34		Angka kematian ibu (AKI)	171.58				171.58	per 100.000 KH		231.90		**64.84**	-	231.90		**64.84**		
35		% Pelayanan kesehatan ibu hamil	100				100	% (persen)		62.56		**62.56**	-	62.56		62.56		
36		% Pelayanan kesehatan ibu bersalin	100				100	% (persen)		77.08		**77.08**		77.08		77.08		
37		Pelayanan kesehatan bayi baru lahir	100				100	% (persen)		75.35		**75.35**	-	75.35		75.35		

No	Bidang Urusan Pemerintahan Daerah/ Program/ Kegiatan/ Sub kegiatan	Indikator Kinerja Program (outcome)/ kegiatan/ sub Kegiatan (output)	Target RPD Kabupaten/kota pada Tahun 2026 (Akhir Periode RPD)		Realisasi Capaian Kinerja RPD Kabupaten/ kota sampai dengan RKPD Kabupaten/ kota Tahun Lalu (2024)		Target Kinerja dan Anggaran RKPD Kabupaten/kota Tahun Berjalan (2024) yang dievaluasi			Realisasi Capaian Kinerja dan Anggaran RKPD Kabupaten/kota yang Dievaluasi		Tingkat Capaian Kinerja dan Realisasi Anggaran RKPD Kabupaten/kota yang Dievaluasi (%)		Realisasi Kinerja dan Anggaran RPD Kabupaten/kota s/d Tahun 2024		Tingkat Capaian Kinerja dan Realisasi Anggaran RPD Kabupaten/kota s/d Tahun 2024 (%)		Perangkat Daerah Penanggung Jawab K
			K	Rp.	K	Rp.	K		Rp.	K	Rp.	k	Rp	K	Rp.	K	Rp.	
1	*2*	*3*	*4*		*5*		*6*			*7*		*8*		*9*		*10*		*11*
38		Pelayanan kesehatan balita	100				100	% (persen)		97.52		**97.52**	-	97.52		97.52		
39		Pelayanan Kesehatan pada Usia Pendidikan Dasar	100				100	% (persen)		95.58		**95.58**	-	95.58		95.58		
40		Cakupan pelayanan kesehatan usia lanjut	100				100	% (persen)		82.38		**82.38**	-	82.38		82.38		
41		Persentase balita stunting (pendek dan sangat pendek)	12				12	% (persen)		5.83		**151.42**	-	5.83		**151.42**		
42		Persentase desa/kelurahan 5 pilar STBM	10				10	% (persen)		0.91		**190.90**	-	0.91		**190.90**		
43		Persentase akses jamban	100				100	% (persen)		100.00		**100.00**	-	100.00		100.00		
44		Persentase sarana air minum iawasi/diperiksa kualitas air minumnya sesuai standart (aman)	75				75	% (persen)		100.00		**133.33**	-	100.00		133.33		
45		% Desa/ Kelurahan Universal Child Imunization (UCI)	100				100	% (persen)		45.66		**45.66**		45.66		45.66		
46		Persentase Pelayanan kesehatan pada usia produktif	100				100	% (persen)		100.10		**100.10**		100.10		100.10		
47		Persentase Pelayanan kesehatan penderita hipertensi	100				100	% (persen)		100.90		**100.90**		100.90		100.90		

No	Bidang Urusan Pemerintahan Daerah/ Program/ Kegiatan/ Sub kegiatan	Indikator Kinerja Program (outcome)/ kegiatan/ sub Kegiatan (output)	Target RPD Kabupaten/kota pada Tahun 2026 (Akhir Periode RPD)		Realisasi Capaian Kinerja RPD Kabupaten/ kota sampai dengan RKPD Kabupaten/ kota Tahun Lalu (2024)		Target Kinerja dan Anggaran RKPD Kabupaten/kota Tahun Berjalan (2024) yang dievaluasi			Realisasi Capaian Kinerja dan Anggaran RKPD Kabupaten/kota yang Dievaluasi		Tingkat Capaian Kinerja dan Realisasi Anggaran RKPD Kabupaten/kota yang Dievaluasi (%)		Realisasi Kinerja dan Anggaran RPD Kabupaten/kota s/d Tahun 2024		Tingkat Capaian Kinerja dan Realisasi Anggaran RPD Kabupaten/kota s/d Tahun 2024 (%)		Perangkat Daerah Penanggung Jawab K
			K	Rp.	K	Rp.	K		Rp.	K	Rp.	k	Rp	K	Rp.	K	Rp.	
1	*2*	*3*	*4*		*5*		*6*			*7*		*8*		*9*		*10*		*11*
48		Persentase Pelayanan kesehatan penderita diabetes melitus	100				100	% (persen)		100.96		**100.96**		100.96		100.96		
49		Persentase Pelayanan kesehatan orang dengan gangguan jiwa berat (ODGJ)	100				100	% (persen)		108.77		**108.77**		108.77		108.77		
50		Persentase Pelayanan kesehatan orang dengan TB	100				100	% (persen)		116.99		**116.99**		116.99		116.99		
51		Persentase Pelayanan kesehatan orang dengan risiko terinfeksi HIV	100				100	% (persen)		116.91		**116.91**		116.91		116.91		
52		Case Fatality Rate DBD	1				1	% (persen)		0.21		**179.00**	-	0.21		21.00		
53		Angka kesakitan akibat penyakit	0.22				0.22	% (persen)		0.34		**45.45**	-	0.34		154.55		
54		Angka kematian akibat penyakit	8.5				8.5	% (persen)		5.39		**136.59**	-	5.39		63.41		
55		Persentase Puskesmas dengan ketersediaan obat dan vaksin esensial	100				100	% (persen)		100.00		**100.00**	-	100.00		100.00		
56		BOR	<60				<60	% (persen)		68.33		**113.88**		68.33		113.88		
57		FKTP dengan kemampuan gawat	100				100	% (persen)		100.00		**100.00**		100.00		100.00		

No	Bidang Urusan Pemerintahan Daerah/ Program/ Kegiatan/ Sub kegiatan	Indikator Kinerja Program (outcome)/ kegiatan/ sub Kegiatan (output)	Target RPD Kabupaten/kota pada Tahun 2026 (Akhir Periode RPD)		Realisasi Capaian Kinerja RPD Kabupaten/ kota sampai dengan RKPD Kabupaten/ kota Tahun Lalu (2024)		Target Kinerja dan Anggaran RKPD Kabupaten/kota Tahun Berjalan (2024) yang dievaluasi			Realisasi Capaian Kinerja dan Anggaran RKPD Kabupaten/kota yang Dievaluasi		Tingkat Capaian Kinerja dan Realisasi Anggaran RKPD Kabupaten/kota yang Dievaluasi (%)		Realisasi Kinerja dan Anggaran RPD Kabupaten/kota s/d Tahun 2024		Tingkat Capaian Kinerja dan Realisasi Anggaran RPD Kabupaten/kota s/d Tahun 2024 (%)		Perangkat Daerah Penanggung Jawab K
			K	Rp.	K	Rp.	K		Rp.	K	Rp.	k	Rp	K	Rp.	K	Rp.	
1	*2*	*3*	*4*		*5*		*6*			*7*		*8*		*9*		*10*		*11*
		darurat yang dapat diakses masyarakat																
58		Persentase penduduk miskin yang tercakup dalam JKN	100				100	% (persen)		99.79		**99.79**		99.79		99.79		
59	**Penyediaan Fasilitas Pelayanan Kesehatan untuk UKM dan UKP Kewenangan Daerah Kabupaten/Kota**	**Jumlah Fasilitas Pelayanan Kesehatan yang tersedia**	**27**	**25,057,760,826.00**	**33**	**-**	**27**	**unit**	**25,057,760,826.00**	**356**	**22,832,851,603.00**	**1,318.52**		356.00	**22,832,851,603.00**	1,318.52	**91.12**	
60	Pembangunan Fasilitas Kesehatan Lainnya	Jumlah Fasilitas Kesehatan Lainnya yang Dibangun	1	642,805,000.00	5		1	unit	642,805,000.00	1	513,155,470.00	**100.00**		1.00	513,155,470.00	100.00	**79.83**	
61	Pengembangan Puskesmas	Jumlah Puskesmas yang Ditingkatkan Sarana, Prasarana, Alat Kesehatan dan SDM agar Sesuai Standar	5	1,519,779,050.00	5		5	unit	1,519,779,050.00	5	1,319,143,800.00	**100.00**		5.00	1,319,143,800.00	100.00	**86.80**	
62	Rehabilitasi dan Pemeliharaan Puskesmas	Jumlah rehabilitasi Puskesmas dan puskesmas pembantu	7	2,853,675,850.00	5		7	unit	2,853,675,850.00	7	2,391,636,497.00	**100.00**		7.00	2,391,636,497.00	100.00	**83.81**	
63	Rehabilitasi dan Pemeliharaan Fasilitas Kesehatan Lainnya	Jumlah Sarana , Prasarana dan Alat Kesehatan yang Telah Dilakukan Rehabilitasi dan Pemeliharaan oleh Fasilitas Kesehatan	9	1,485,924,700.00			9	unit	1,485,924,700.00	9	1,312,645,985.00	**100.00**		9.00	1,312,645,985.00	100.00	**88.34**	
64	Pengadaan Alat Kesehatan/Alat	Jumlah Alat Kesehatan/Alat	25	8,053,644,986.00	1		25	unit	8,053,644,986.00	25	7,645,100,493.00	**100.00**		25.00	7,645,100,493.00	100.00	**94.93**	

No	Bidang Urusan Pemerintahan Daerah/ Program/ Kegiatan/ Sub kegiatan	Indikator Kinerja Program (outcome)/ kegiatan/ sub Kegiatan (output)	Target RPD Kabupaten/kota pada Tahun 2026 (Akhir Periode RPD)		Realisasi Capaian Kinerja RPD Kabupaten/ kota sampai dengan RKPD Kabupaten/ kota Tahun Lalu (2024)		Target Kinerja dan Anggaran RKPD Kabupaten/kota Tahun Berjalan (2024) yang dievaluasi			Realisasi Capaian Kinerja dan Anggaran RKPD Kabupaten/kota yang Dievaluasi		Tingkat Capaian Kinerja dan Realisasi Anggaran RKPD Kabupaten/kota yang Dievaluasi (%)		Realisasi Kinerja dan Anggaran RPD Kabupaten/kota s/d Tahun 2024		Tingkat Capaian Kinerja dan Realisasi Anggaran RPD Kabupaten/kota s/d Tahun 2024 (%)		Perangkat Daerah Penanggung Jawab K
			K	Rp.	K	Rp.	K		Rp.	K	Rp.	k	Rp	K	Rp.	K	Rp.	
1	*2*	*3*	*4*		*5*		*6*			*7*		*8*		*9*		*10*		*11*
	Penunjang Medik Fasilitas Pelayanan Kesehatan	Penunjang Medik Fasilitas Pelayanan Kesehatan yang Disediakan																
65	Pengadaan dan Pemeliharaan Alat Kalibrasi	Jumlah Alat Kesehatan/Alat Penunjang Medik Fasilitas Layanan Kesehatan yang Terpelihara Sesuai Standar	25	470,000,000.00	1		25	unit	470,000,000.00	25	443,915,950.00	**100.00**		25.00	443,915,950.00	100.00	**94.45**	
66	Pemeliharaan Rutin dan Berkala Alat Kesehatan/Alat Penunjang Medik Fasilitas Pelayanan Kesehatan	Jumlah Alat Kesehatan/Alat Penunjang Medik Fasilitas Layanan Kesehatan yang Terpelihara Sesuai Standar	25	116,780,000.00	25		25	unit	116,780,000.00	25	83,836,800.00	**100.00**		25.00	83,836,800.00	100.00	**71.79**	
67	Pengadaan Obat, Bahan Habis Pakai, Bahan Medis Habis Pakai, Vaksin, Makanan dan Minuman di Fasilitas Kesehatan	Jumlah Obat, Bahan Habis Pakai, Bahan Medis Habis Pakai, Vaksin, Makanan dan Minuman di Fasilitas Kesehatan yang	1	9,538,109,240.00	1		1	paket	9,538,109,240.00	1	8,776,510,108.00	**100.00**		1.00	8,776,510,108.00	100.00	**92.02**	
68	Pengelolaan Pelayanan Kesehatan Dasar Melalui Pendekatan Keluarga	Jumlah Keluarga yang Sudah Dikunjungi dan Diintervensi Masalah Kesehatannya oleh	230	156,456,000.00	25		230	keluarga	156,456,000.00	230	156,119,400.00	**100.00**		230.00	156,119,400.00	100.00	**99.78**	

No	Bidang Urusan Pemerintahan Daerah/ Program/ Kegiatan/ Sub kegiatan	Indikator Kinerja Program (outcome)/ kegiatan/ sub Kegiatan (output)	Target RPD Kabupaten/kota pada Tahun 2026 (Akhir Periode RPD)		Realisasi Capaian Kinerja RPD Kabupaten/ kota sampai dengan RKPD Kabupaten/ kota Tahun Lalu (2024)		Target Kinerja dan Anggaran RKPD Kabupaten/kota Tahun Berjalan (2024) yang dievaluasi			Realisasi Capaian Kinerja dan Anggaran RKPD Kabupaten/kota yang Dievaluasi		Tingkat Capaian Kinerja dan Realisasi Anggaran RKPD Kabupaten/kota yang Dievaluasi (%)		Realisasi Kinerja dan Anggaran RPD Kabupaten/kota s/d Tahun 2024		Tingkat Capaian Kinerja dan Realisasi Anggaran RPD Kabupaten/kota s/d Tahun 2024 (%)		Perangkat Daerah Penanggung Jawab K
			K	Rp.	K	Rp.	K		Rp.	K	Rp.	k	Rp	K	Rp.	K	Rp.	
1	*2*	*3*	*4*		*5*		*6*			*7*		*8*		*9*		*10*		*11*
		Tenaga Kesehatan Puskesmas																
69	Distribusi Alat Kesehatan, Obat, Vaksin, BMHP, Makanan dan Minuman ke Puskesmas serta Fasilitas Kesehatan	Jumlah distribusi Alat Kesehatan, Obat, Bahan Habis Pakai, Bahan Medis Habis Pakai, Vaksin, Makanan ke Fasilitas Kesehatan	1	220,586,000.00	25		1	paket	220,586,000.00	1	190,787,100.00	**100.00**		1.00	190,787,100.00	100.00	**86.49**	
70	**Penyediaan Layanan Kesehatan untuk UKM dan UKP Rujukan Tingkat Daerah Kabupaten/Kota**	**Jumlah kunjungan pada Fasilitas Pelayanan Kesehatan Tingkat Pertama**	**439833**	**133,676,057,762.00**	**0**	**-**	**439833**	**kunjungan**	**133,842,602,762.00**	**0**	**131,290,555,629.00**	**-**		-	**131,290,555,629.00**	-	**98.22**	
71	Pengelolaan Pelayanan Kesehatan Ibu Hamil	Jumlah Ibu Hamil yang Mendapatkan Pelayanan Kesehatan Sesuai Standar	10258	136,205,000.00			10258	orang	136,205,000.00	7652	108,196,700.00	**74.60**		7,652.00	108,196,700.00	74.60	**79.44**	
72	Pengelolaan Pelayanan Kesehatan Ibu Hamil (BOK Puskesmas)	Jumlah Ibu Hamil yang Mendapatkan Pelayanan Kesehatan Sesuai Standar	10258	1,996,548,000.00			10258	orang	1,996,548,000.00	7652	1,858,008,000.00	**74.60**		7,652.00	1,858,008,000.00	74.60	**93.06**	
73	Pengelolaan Pelayanan Kesehatan Ibu Bersalin (BOK Puskesmas)	Jumlah Ibu bersalin yang Mendapatkan Pelayanan Kesehatan Sesuai Standar	12231	335,231,000.00			12231	orang	335,231,000.00	9428	286,293,000.00	**77.08**		9,428.00	286,293,000.00	77.08	**85.40**	
74	Pengelolaan Pelayanan Kesehatan Bayi Baru Lahir	Jumlah Bayi Baru Lahir yang Mendapatkan Pelayanan Kesehatan Sesuai Standar	8837	372,561,950.00			8837	orang	372,561,950.00	8706	106,669,000.00	**98.52**		8,706.00	106,669,000.00	98.52	**28.63**	

No	Bidang Urusan Pemerintahan Daerah/ Program/ Kegiatan/ Sub kegiatan	Indikator Kinerja Program (outcome)/ kegiatan/ sub Kegiatan (output)	Target RPD Kabupaten/kota pada Tahun 2026 (Akhir Periode RPD)		Realisasi Capaian Kinerja RPD Kabupaten/ kota sampai dengan RKPD Kabupaten/ kota Tahun Lalu (2024)		Target Kinerja dan Anggaran RKPD Kabupaten/kota Tahun Berjalan (2024) yang dievaluasi			Realisasi Capaian Kinerja dan Anggaran RKPD Kabupaten/kota yang Dievaluasi		Tingkat Capaian Kinerja dan Realisasi Anggaran RKPD Kabupaten/kota yang Dievaluasi (%)		Realisasi Kinerja dan Anggaran RPD Kabupaten/kota s/d Tahun 2024		Tingkat Capaian Kinerja dan Realisasi Anggaran RPD Kabupaten/kota s/d Tahun 2024 (%)		Perangkat Daerah Penanggung Jawab K
			K	Rp.	K	Rp.	K		Rp.	K	Rp.	k	Rp	K	Rp.	K	Rp.	
1	*2*	*3*	*4*		*5*		*6*			*7*		*8*		*9*		*10*		*11*
75	Pengelolaan Pelayanan Kesehatan Balita	Jumlah Balita yang Mendapatkan Pelayanan Kesehatan Sesuai Standar	39244	46,000,000.00			39244	orang	46,000,000.00	44201	33,587,450.00	**112.63**		44,201.00	33,587,450.00	112.63	**73.02**	
76	Pengelolaan Pelayanan Kesehatan pada Usia Pendidikan Dasar	Jumlah Usia pendidikan dasar yang Mendapatkan Pelayanan Kesehatan Sesuai Standar	89611	37,665,000.00			89611	orang	37,665,000.00	87724	31,473,700.00	**97.89**		87,724.00	31,473,700.00	97.89	**83.56**	
77	Pengelolaan Pelayanan Kesehatan pada Usia Pendidikan Dasar (BOK Puskesmas)	Jumlah Usia pendidikan dasar yang Mendapatkan Pelayanan Kesehatan Sesuai Standar	89611	539,905,000.00			89611	orang	539,905,000.00	87724	507,885,000.00	**97.89**		87,724.00	507,885,000.00	97.89	**94.07**	
78	Pengelolaan Pelayanan Kesehatan pada Usia Produktif	Jumlah usia produktif yang Mendapatkan Pelayanan Kesehatan Sesuai Standar	544739	42,045,000.00			544739	orang	42,045,000.00	500201	40,835,270.00	**91.82**		500,201.00	40,835,270.00	91.82	**97.12**	
79	Pengelolaan Pelayanan Kesehatan pada Usia Lanjut	Jumlah usia lanjut yang Mendapatkan Pelayanan Kesehatan Sesuai Standar	148899	18,340,000.00			148899	orang	18,340,000.00	109138	15,048,000.00	**73.30**	-	109,138.00	15,048,000.00	73.30	**82.05**	
80	Pengelolaan Pelayanan Kesehatan Penderita Hipertensi	Jumlah penderita Hipertensi yang Mendapatkan Pelayanan Kesehatan Sesuai Standar	201561	6,540,000.00			201561	orang	6,540,000.00	71154	6,400,000.00	**35.30**	-	71,154.00	6,400,000.00	35.30	**97.86**	
81	Pengelolaan Pelayanan Kesehatan Penderita Diabetes Melitus	Jumlahpenderita diabetes mellitus yang Mendapatkan	11117	1,571,926,560.00			11117	orang	1,571,926,560.00	12155	1,488,956,000.00	**109.34**	-	12,155.00	1,488,956,000.00	109.34	**94.72**	

No	Bidang Urusan Pemerintahan Daerah/ Program/ Kegiatan/ Sub kegiatan	Indikator Kinerja Program (outcome)/ kegiatan/ sub Kegiatan (output)	Target RPD Kabupaten/kota pada Tahun 2026 (Akhir Periode RPD)		Realisasi Capaian Kinerja RPD Kabupaten/ kota sampai dengan RKPD Kabupaten/ kota Tahun Lalu (2024)		Target Kinerja dan Anggaran RKPD Kabupaten/kota Tahun Berjalan (2024) yang dievaluasi			Realisasi Capaian Kinerja dan Anggaran RKPD Kabupaten/kota yang Dievaluasi		Tingkat Capaian Kinerja dan Realisasi Anggaran RKPD Kabupaten/kota yang Dievaluasi (%)		Realisasi Kinerja dan Anggaran RPD Kabupaten/kota s/d Tahun 2024		Tingkat Capaian Kinerja dan Realisasi Anggaran RPD Kabupaten/kota s/d Tahun 2024 (%)		Perangkat Daerah Penanggung Jawab K
			K	Rp.	K	Rp.	K		Rp.	K	Rp.	k	Rp	K	Rp.	K	Rp.	
1	*2*	*3*	*4*		*5*		*6*			*7*		*8*		*9*		*10*		*11*
		Pelayanan Kesehatan Sesuai Standar																
82	Pengelolaan Pelayanan Kesehatan Orang dengan Gangguan Jiwa Berat	Jumlah Orang yang Mendapatkan Pelayanan Kesehatan Orang dengan Gangguan Jiwa Berat Sesuai Standar	1505	43,995,000.00			1559	orang	43,995,000.00	1637	43,017,000.00	**105.00**	-	1,637.00	43,017,000.00	108.77	**97.78**	
83	Pengelolaan Pelayanan Kesehatan Orang Terduga Tuberkulosis	Jumlah Orang Terduga Menderita Tuberkulosis yang Mendapatkan Pelayanan Sesuai Standar	11389	1,626,876,200.00			1686	orang	1,626,876,200.00	13324	1,614,884,300.00	**790.27**	-	13,324.00	1,614,884,300.00	116.99	**99.26**	
84	Pengelolaan Pelayanan Kesehatan Orang Terduga Tuberkulosis (BOK Puskesmas)	Jumlah Orang Terduga Menderita Tuberkulosis yang Mendapatkan Pelayanan Sesuai Standar	11389	123,440,000.00			1686	orang	123,440,000.00	13324	83,960,000.00	**790.27**	-	13,324.00	83,960,000.00	116.99	**68.02**	
85	Pengelolaan Pelayanan Kesehatan Orang dengan Risiko Terinfeksi HIV	Jumlah kegiatan pengelolaan pelayanan kesehatan orang dengan resiko terinfeksi HIV	13817	297,559,000.00			10400	orang	297,559,000.00	16154	282,178,400.00	**155.33**	-	16,154.00	282,178,400.00	116.91	**94.83**	
86	Pengelolaan Pelayanan Kesehatan Orang dengan Risiko Terinfeksi HIV (BOK Puskesmas)	Jumlah kegiatan pengelolaan pelayanan kesehatan orang dengan resiko terinfeksi HIV	13817	9,880,000.00			10400	orang	9,880,000.00	16154	4,720,000.00	**155.33**	-	16,154.00	4,720,000.00	116.91	**47.77**	
87	Pengelolaan Pelayanan Kesehatan bagi	Jumlah Dokumen Hasil Pengelolaan Pelayanan	1	18,400,000.00			1	dokumen	18,400,000.00	1	16,966,160.00	**100.00**	-	1.00	16,966,160.00	100.00	**92.21**	

No	Bidang Urusan Pemerintahan Daerah/ Program/ Kegiatan/ Sub kegiatan	Indikator Kinerja Program (outcome)/ kegiatan/ sub Kegiatan (output)	Target RPD Kabupaten/kota pada Tahun 2026 (Akhir Periode RPD)		Realisasi Capaian Kinerja RPD Kabupaten/ kota sampai dengan RKPD Kabupaten/ kota Tahun Lalu (2024)		Target Kinerja dan Anggaran RKPD Kabupaten/kota Tahun Berjalan (2024) yang dievaluasi			Realisasi Capaian Kinerja dan Anggaran RKPD Kabupaten/kota yang Dievaluasi		Tingkat Capaian Kinerja dan Realisasi Anggaran RKPD Kabupaten/kota yang Dievaluasi (%)		Realisasi Kinerja dan Anggaran RPD Kabupaten/kota s/d Tahun 2024		Tingkat Capaian Kinerja dan Realisasi Anggaran RPD Kabupaten/kota s/d Tahun 2024 (%)		Perangkat Daerah Penanggung Jawab K
			K	Rp.	K	Rp.	K		Rp.	K	Rp.	k	Rp	K	Rp.	K	Rp.	
1	*2*	*3*	*4*		*5*		*6*			*7*		*8*		*9*		*10*		*11*
	Penduduk pada Kondisi Kejadian Luar Biasa (KLB)	Kesehatan bagi Penduduk pada Kondisi Kejadian Luar Biasa (KLB) Sesuai Standar																
88	Pengelolaan Pelayanan Kesehatan bagi Penduduk Terdampak Krisis Kesehatan Akibat Bencana dan/atau Berpotensi Bencana	Jumlah Dokumen Hasil Pengelolaan Pelayanan Kesehatan bagi Penduduk Terdampak Krisis Kesehatan Akibat Bencana dan/atau Berpotensi Bencana Sesuai Standar	12	31,347,500.00			12	dokumen	31,347,500.00	12	19,784,440.00	**100.00**	-	12.00	19,784,440.00	100.00	**63.11**	
89	Pengelolaan Pelayanan Kesehatan Gizi Masyarakat	Jumlah Dokumen Hasil Pengelolaan Pelayanan Kesehatan Gizi Masyarakat	3	3,636,464,750.00			3	dokumen	3,636,464,750.00	3	2,838,051,337.00	**100.00**	-	3.00	2,838,051,337.00	100.00	**78.04**	
90	Pengelolaan Pelayanan Kesehatan Gizi Masyarakat (BOK Puskesmas)	Jumlah kegiatan pengelolaan pelayanan kesehatan gizi masyarakat	3	4,623,705,000.00			3	dokumen	4,623,705,000.00	3	3,988,938,241.00	**100.00**	-	3.00	3,988,938,241.00	100.00	**86.27**	
91	Pengelolaan Pelayanan Kesehatan Kerja dan Olahraga	Jumlah Dokumen Hasil Pengelolaan Pelayanan Kesehatan Kerja dan Olahraga	4	11,400,000.00			4	dokumen	11,400,000.00	4	7,760,000.00	**100.00**	-	4.00	7,760,000.00	100.00	**68.07**	
92	Pengelolaan Pelayanan Kesehatan Lingkungan	Jumlah Dokumen Hasil Pengelolaan Pelayanan Kesehatan Lingkungan	12	1,994,535,836.00			12	dokumen	1,994,535,836.00	12	1,087,363,505.00	**100.00**	-	12.00	1,087,363,505.00	100.00	**54.52**	
93	Pengelolaan Pelayanan Kesehatan Lingkungan (BOK Puskesmas)	Jumlah kegiatan pelayanan kesehatan lingkungan	12	150,720,000.00			12	dokumen	150,720,000.00	12	132,040,000.00	**100.00**	-	12.00	132,040,000.00	100.00	**87.61**	

No	Bidang Urusan Pemerintahan Daerah/ Program/ Kegiatan/ Sub kegiatan	Indikator Kinerja Program (outcome)/ kegiatan/ sub Kegiatan (output)	Target RPD Kabupaten/kota pada Tahun 2026 (Akhir Periode RPD)		Realisasi Capaian Kinerja RPD Kabupaten/ kota sampai dengan RKPD Kabupaten/ kota Tahun Lalu (2024)		Target Kinerja dan Anggaran RKPD Kabupaten/kota Tahun Berjalan (2024) yang dievaluasi			Realisasi Capaian Kinerja dan Anggaran RKPD Kabupaten/kota yang Dievaluasi		Tingkat Capaian Kinerja dan Realisasi Anggaran RKPD Kabupaten/kota yang Dievaluasi (%)		Realisasi Kinerja dan Anggaran RPD Kabupaten/kota s/d Tahun 2024		Tingkat Capaian Kinerja dan Realisasi Anggaran RPD Kabupaten/kota s/d Tahun 2024 (%)		Perangkat Daerah Penanggung Jawab K
			K	Rp.	K	Rp.	K		Rp.	K	Rp.	k	Rp	K	Rp.	K	Rp.	
1	*2*	*3*	*4*		*5*		*6*			*7*		*8*		*9*		*10*		*11*
94	Pengelolaan Pelayanan Promosi Kesehatan	Jumlah Dokumen Hasil Pengelolaan Pelayanan Promosi Kesehatan	7	298,808,200.00			7	dokumen	298,808,200.00	7	275,659,200.00	**100.00**	-	7.00	275,659,200.00	100.00	**92.25**	
95	Pengelolaan Pelayanan Kesehatan Tradisional, Akupuntur, Asuhan Mandiri, dan Tradisional Lainnya	Jumlah Dokumen Hasil Pengelolaan Pelayanan Kesehatan Tradisional, Akupuntur, Asuhan Mandiri dan Tradisional Lainnya	2	70,000,000.00			2	dokumen	70,000,000.00	2	60,156,600.00	**100.00**	-	2.00	60,156,600.00	100.00	**85.94**	
96	Pengelolaan Surveilans Kesehatan	Jumlah Dokumen Hasil Pengelolaan Surveilans Kesehatan	1	121,390,000.00			1	dokumen	121,390,000.00	1	95,322,112.00	**100.00**	-	1.00	95,322,112.00	100.00	**78.53**	
97	Pengelolaan Surveilans Kesehatan (BOK Puskesmas)	Jumlah Dokumen Hasil Pengelolaan Surveilans Kesehatan	1	540,251,100.00			1	dokumen	540,251,100.00	1	390,971,400.00	**100.00**	-	1.00	390,971,400.00	100.00	**72.37**	
98	Pengelolaan Pelayanan Kesehatan Orang dengan Masalah Kesehatan Jiwa (ODMK)	Jumlah Orang dengan Masalah Kejiwaan (ODMK) yang Mendapatkan Pelayanan Kesehatan	1493	6,540,000.00			1493	orang	6,540,000.00	1637	6,514,000.00	**109.65**	-	1,637.00	6,514,000.00	109.65	**99.60**	
99	Pengelolaan Pelayanan Kesehatan Jiwa dan NAPZA	Jumlah Penyalahguna NAPZA yang Mendapatkan Pelayanan Kesehatan	1493	38,854,800.00			1493	Puskesmas	38,854,800.00	0	38,640,000.00	**-**	-	-	38,640,000.00	-	**99.45**	
100	Pelayanan Kesehatan Penyakit Menular dan Tidak Menular	Jumlah Dokumen Hasil Pelayanan Kesehatan Penyakit Menular dan Tidak Menular	1	2,149,730,050.00			1	dokumen	2,149,730,050.00	1	1,788,428,342.00	**100.00**	-	1.00	1,788,428,342.00	100.00	**83.19**	

No	Bidang Urusan Pemerintahan Daerah/ Program/ Kegiatan/ Sub kegiatan	Indikator Kinerja Program (outcome)/ kegiatan/ sub Kegiatan (output)	Target RPD Kabupaten/kota pada Tahun 2026 (Akhir Periode RPD)		Realisasi Capaian Kinerja RPD Kabupaten/ kota sampai dengan RKPD Kabupaten/ kota Tahun Lalu (2024)		Target Kinerja dan Anggaran RKPD Kabupaten/kota Tahun Berjalan (2024) yang dievaluasi			Realisasi Capaian Kinerja dan Anggaran RKPD Kabupaten/kota yang Dievaluasi		Tingkat Capaian Kinerja dan Realisasi Anggaran RKPD Kabupaten/kota yang Dievaluasi (%)		Realisasi Kinerja dan Anggaran RPD Kabupaten/kota s/d Tahun 2024		Tingkat Capaian Kinerja dan Realisasi Anggaran RPD Kabupaten/kota s/d Tahun 2024 (%)		Perangkat Daerah Penanggung Jawab K
			K	Rp.	K	Rp.	K		Rp.	K	Rp.	k	Rp	K	Rp.	K	Rp.	
1	*2*	*3*	*4*		*5*		*6*			*7*		*8*		*9*		*10*		*11*
101	Pelayanan Kesehatan Penyakit Menular dan Tidak Menular (BOK Puskesmas)	Jumlah Dokumen Hasil Pelayanan Kesehatan Penyakit Menular dan Tidak Menular	1	4,218,511,400.00			1	dokumen	4,218,511,400.00	1	3,512,382,800.00	**100.00**	-	1.00	3,512,382,800.00	100.00	**83.26**	
102	Pengelolaan Jaminan Kesehatan Masyarakat	umlah Dokumen Hasil Pengelolaan Jaminan Kesehatan Masyarakat	24	56,584,873,250.00			24	dokumen	56,584,873,250.00	24	52,236,515,975.00	**100.00**	-	24.00	52,236,515,975.00	100.00	**92.32**	
103	Pengambilan dan pengiriman spesimen penyakit potensial KLB ke Laboratorium Rujukan/Nasional	Jumlah Spesimen Penyakit Potensial Kejadian Luar Biasa (KLB) ke Laboratorium Rujukan/Nasional yang Didistribusikan	1	14,180,000.00			1	dokumen	14,180,000.00	1	2,941,000.00	**100.00**	-	1.00	2,941,000.00	100.00	**20.74**	
104	Penyelenggaraan Kabupaten/Kota Sehat	Jumlah Dokumen Hasil Penyelenggaraan Kabupaten/Kota Sehat	1	177,625,000.00			1	dokumen	177,625,000.00	1	158,312,926.00	**100.00**	-	1.00	158,312,926.00	100.00	**89.13**	
105	Operasional Pelayanan Puskesmas	Jumlah Dokumen Operasional Pelayanan Puskesmas	1	511,779,000.00			1	dokumen	511,779,000.00	1	698,854,300.00	**100.00**	6.91	1.00	698,854,300.00	100.00	**136.55**	
106	Operasional Pelayanan Puskesmas (BOK Puskesmas dan JKN)	Jumlah Dokumen Operasional Pelayanan Puskesmas	1	46,160,712,166.00			1	dokumen	46,160,712,166.00	1	40,874,519,159.00	**100.00**	6.91	1.00	40,874,519,159.00	100.00	**88.55**	
107	Operasional Pelayanan Fasilitas Kesehatan Lainnya	umlah Dokumen Operasional Pelayanan Fasilitas Kesehatan Lainnya	59	1,610,408,000.00			59	dokumen	1,610,408,000.00	59	13,537,257,024.00	**100.00**	-	59.00	13,537,257,024.00	100.00	**840.61**	
108	Operasional Pelayanan Fasilitas Kesehatan	umlah Dokumen Operasional Pelayanan	59	29,400,000.00			59	dokumen	29,400,000.00	59	18,450,000.00	**100.00**	-	59.00	18,450,000.00	100.00	**62.76**	

No	Bidang Urusan Pemerintahan Daerah/ Program/ Kegiatan/ Sub kegiatan	Indikator Kinerja Program (outcome)/ kegiatan/ sub Kegiatan (output)	Target RPD Kabupaten/kota pada Tahun 2026 (Akhir Periode RPD)		Realisasi Capaian Kinerja RPD Kabupaten/ kota sampai dengan RKPD Kabupaten/ kota Tahun Lalu (2024)		Target Kinerja dan Anggaran RKPD Kabupaten/kota Tahun Berjalan (2024) yang dievaluasi			Realisasi Capaian Kinerja dan Anggaran RKPD Kabupaten/kota yang Dievaluasi		Tingkat Capaian Kinerja dan Realisasi Anggaran RKPD Kabupaten/kota yang Dievaluasi (%)		Realisasi Kinerja dan Anggaran RPD Kabupaten/kota s/d Tahun 2024		Tingkat Capaian Kinerja dan Realisasi Anggaran RPD Kabupaten/kota s/d Tahun 2024 (%)		Perangkat Daerah Penanggung Jawab K
			K	Rp.	K	Rp.	K		Rp.	K	Rp.	k	Rp	K	Rp.	K	Rp.	
1	*2*	*3*	*4*		*5*		*6*			*7*		*8*		*9*		*10*		*11*
	Lainnya (BOK Puskesmas)	Fasilitas Kesehatan Lainnya																
109	Investigasi awal kejadian tidak diharapkan (Kejadian Ikutan Pasca Imunisasi dan Pemberian Obat Massal)	Jumlah Laporan Hasil Investigasi Awal Kejadian Tidak Diharapkan (Kejadian Ikutan Pasca Imunisasi dan Pemberian Obat Massal)	1	4,800,000.00			1	laporan	4,800,000.00	1	4,800,000.00	**100.00**	-	1.00	4,800,000.00	100.00	**100.00**	
110	Investigasi awal kejadian tidak diharapkan (Kejadian Ikutan Pasca Imunisasi dan Pemberian Obat Massal)(BOK Puskesmas)	Jumlah kegiatan Investigasi awal kejadian tidak diharapkan (Kejadian Ikutan Pasca Imunisasi dan Pemberian Obat Massal)	1	42,160,000.00			1	laporan	42,160,000.00	1	33,040,000.00	**100.00**	-	1.00	33,040,000.00	100.00	**78.37**	
111	Pelaksanaan Kewaspadaan Dini dan Respon Wabah	Jumlah Dokumen Hasil Pelaksanaan Kewaspadaan Dini dan Respon Wabah	1	26,250,000.00			1	dokumen	26,250,000.00	1	25,925,200.00	**100.00**	-	1.00	25,925,200.00	100.00	**98.76**	
112	Penyediaan dan Pengelolaan Sistem Penanganan Gawat Darurat Terpadu (SPGDT)	Jumlah Public Safety Center (PSC 119) Tersediaan, Terkelolaan dan Terintegrasi Dengan Rumah Sakit Dalam Satu Sistem Penanganan Gawat Darurat Terpadu (SPGDT)	1	72,829,000.00			1	unit	72,829,000.00	1	56,047,100.00	**100.00**	-	1.00	56,047,100.00	100.00	**76.96**	

No	Bidang Urusan Pemerintahan Daerah/ Program/ Kegiatan/ Sub kegiatan	Indikator Kinerja Program (outcome)/ kegiatan/ sub Kegiatan (output)	Target RPD Kabupaten/kota pada Tahun 2026 (Akhir Periode RPD)		Realisasi Capaian Kinerja RPD Kabupaten/ kota sampai dengan RKPD Kabupaten/ kota Tahun Lalu (2024)		Target Kinerja dan Anggaran RKPD Kabupaten/kota Tahun Berjalan (2024) yang dievaluasi			Realisasi Capaian Kinerja dan Anggaran RKPD Kabupaten/kota yang Dievaluasi		Tingkat Capaian Kinerja dan Realisasi Anggaran RKPD Kabupaten/kota yang Dievaluasi (%)		Realisasi Kinerja dan Anggaran RPD Kabupaten/kota s/d Tahun 2024		Tingkat Capaian Kinerja dan Realisasi Anggaran RPD Kabupaten/kota s/d Tahun 2024 (%)		Perangkat Daerah Penanggung Jawab K
			K	Rp.	K	Rp.	K		Rp.	K	Rp.	k	Rp	K	Rp.	K	Rp.	
1	*2*	*3*	*4*		*5*		*6*			*7*		*8*		*9*		*10*		*11*
113	Pengelolaan pelayanan kesehatan orang dengan Tuberkulosis (BOK Puskesmas)	Jumlsh kegiatan Pengelolaan pelayanan kesehatan orang dengan Tuberkulosis	10428	184,760,000.00			10428	orang	184,760,000.00	13324	138,880,000.00	**127.77**	-	13,324.00	138,880,000.00	127.77	**75.17**	
114	Pengelolaan pelayanan kesehatan orang dengan HIV (ODHIV) (BOK Puskesmas)	Jumlah orang dengan HIV (ODHIV) yang mendapatkan pelayanan kesehatan sesuai standar	13817	80,960,000.00			13817	orang	80,960,000.00	16154	59,080,000.00	**116.91**	-	16,154.00	59,080,000.00	116.91	**72.97**	
115	Pengelolaan pelayanan kesehatan malaria	Jumlah orang yang mendapatkan pelayanan kesehatan malaria	5298	18,505,000.00			5298	orang	185,050,000.00	748	15,296,238.00	**14.12**		748.00	15,296,238.00	14.12	**82.66**	
116	Pengelolaan Pelayanan Kesehatan Reproduksi (BOK Puskesmas)	Jumlah dokumen hasil pengelolaan pelayanan kesehatan reproduksi	1	473,402,000.00			1	dokumen	473,402,000.00	1	407,614,200.00	**100.00**		1.00	407,614,200.00	100.00	**86.10**	
117	Pengelolaan upaya kesehatan Ibu dan Anak	Jumlah dokumen hasil pengelolaan upaya kesehatan ibu dan anak	1	264,087,000.00			1	dokumen	264,087,000.00	1	233,356,050.00	**100.00**		1.00	233,356,050.00	100.00	**88.36**	
118	Pengelolaan upaya kesehatan Ibu dan Anak (BOK Puskesmas)	Jumlah dokumen hasil pengelolaan upaya kesehatan ibu dan anak	1	2,303,951,000.00			1	dokumen	2,303,951,000.00	1	2,018,576,500.00	**100.00**		1.00	2,018,576,500.00	100.00	**87.61**	
119	**Penyelenggaraan Sistem Informasi Kesehatan secara Integrasi**	**Jumlah aplikasi yang terintegrasi (bridging)**	**1**	**229,074,000.00**		**-**	**1**	**aplikasi**	**140,000,000.00**	1	**130,263,190.00**	**100.00**		1.00	130,263,190.00	100.00	**56.87**	
120	Pengelolaan Sistem Informasi Kesehatan	Jumlah Dokumen Hasil Pengelolaan Sistem Informasi Kesehatan	1	140,000,000.00			1	dokumen	140,000,000.00	1	130,263,190.00	**100.00**		1.00	130,263,190.00	100.00	**93.05**	

No	Bidang Urusan Pemerintahan Daerah/ Program/ Kegiatan/ Sub kegiatan	Indikator Kinerja Program (outcome)/ kegiatan/ sub Kegiatan (output)	Target RPD Kabupaten/kota pada Tahun 2026 (Akhir Periode RPD)		Realisasi Capaian Kinerja RPD Kabupaten/ kota sampai dengan RKPD Kabupaten/ kota Tahun Lalu (2024)		Target Kinerja dan Anggaran RKPD Kabupaten/kota Tahun Berjalan (2024) yang dievaluasi			Realisasi Capaian Kinerja dan Anggaran RKPD Kabupaten/kota yang Dievaluasi		Tingkat Capaian Kinerja dan Realisasi Anggaran RKPD Kabupaten/kota yang Dievaluasi (%)		Realisasi Kinerja dan Anggaran RPD Kabupaten/kota s/d Tahun 2024		Tingkat Capaian Kinerja dan Realisasi Anggaran RPD Kabupaten/kota s/d Tahun 2024 (%)		Perangkat Daerah Penanggung Jawab K
			K	Rp.	K	Rp.	K		Rp.	K	Rp.	k	Rp	K	Rp.	K	Rp.	
1	*2*	*3*	*4*		*5*		*6*			*7*		*8*		*9*		*10*		*11*
121	Pengelolaan Sistem Informasi Kesehatan (BOK Puskesmas)	Jumlah Dokumen Hasil Pengelolaan Sistem Informasi Kesehatan	1	89,074,000.00			1	dokumen	89,074,000.00	0	-	-		-	-	-	-	
122	**Penerbitan Izin Rumah Sakit Kelas C, D dan Fasilitas Pelayanan Kesehatan Tingkat Daerah Kabupaten/Kota**	**Jumlah rekomendasi izin Rumah Sakit Kelas C, D dan Fasilitas Pelayanan Kesehatan Tingkat Daerah yang diterbitkan**	**2**	**3,411,327,000.00**		**-**	**2**	**dokumen**	**3,411,327,000.00**	**0**	**1,992,379,705.00**	**-**	**0.24**	-	**1,992,379,705.00**	-	**58.40**	
123	Pengendalian dan Pengawasan serta Tindak Lanjut Pengawasan Perizinan Rumah Sakit Kelas C, D dan Fasilitas Pelayanan Kesehatan Lainnya	Jumlah Rumah Sakit Kelas C, D dan Fasilitas Pelayanan Kesehatan yang Dikendalikan, Diawasi dan Ditindaklanjuti	7	28,796,000.00			7	unit	28,796,000.00	7	19,204,650.00	**100.00**	-	7.00	19,204,650.00	100.00	**66.69**	
124	Peningkatan Mutu Pelayanan Fasilitas Kesehatan	Jumlah Fasilitas Kesehatan yang Dilakukan Pengukuran Indikator Nasional Mutu (INM) Pelayanan kesehatan	26	3,382,531,000.00			26	unit	3,382,531,000.00	26	1,973,175,055.00	**100.00**	-	26.00	1,973,175,055.00	100.00	**58.33**	
	Jumlah anggaran dan realisasi dari seluruh program								**2,238,804,050.00**		**1,788,428,342.00**							
	Rata-rata capaian kinerja (%)											**103.68**	**96.18**			**82.66**	**96.23**	
	Predikat kinerja											**Sangat Tinggi**	**Sangat Tinggi**			**Tinggi**	**Sangat Tinggi**	

No	Bidang Urusan Pemerintahan Daerah/ Program/ Kegiatan/ Sub kegiatan	Indikator Kinerja Program (outcome)/ kegiatan/ sub Kegiatan (output)	Target RPD Kabupaten/kota pada Tahun 2026 (Akhir Periode RPD)		Realisasi Capaian Kinerja RPD Kabupaten/ kota sampai dengan RKPD Kabupaten/ kota Tahun Lalu (2024)		Target Kinerja dan Anggaran RKPD Kabupaten/kota Tahun Berjalan (2024) yang dievaluasi			Realisasi Capaian Kinerja dan Anggaran RKPD Kabupaten/kota yang Dievaluasi		Tingkat Capaian Kinerja dan Realisasi Anggaran RKPD Kabupaten/kota yang Dievaluasi (%)		Realisasi Kinerja dan Anggaran RPD Kabupaten/kota s/d Tahun 2024		Tingkat Capaian Kinerja dan Realisasi Anggaran RPD Kabupaten/kota s/d Tahun 2024 (%)		Perangkat Daerah Penanggung Jawab K
			K	Rp.	K	Rp.	K		Rp.	K	Rp.	k	Rp	K	Rp.	K	Rp.	
1	*2*	*3*	*4*		*5*		*6*			*7*		*8*		*9*		*10*		*11*
	Faktor Pendorong	**Kebijakan pemerintah yang emndukung, ketersediaan fasilitas kesehatan, hingga peran serta aktif masyarakat.**																
	Faktor Penghambat	**Keterbatasan sumber daya manusia (tenaga kesehatan), keterbatasan sarana dan prasarana, serta keterbatasan anggaran.**																
	Tindak lanjut yang diperlukan dalam RKPD Berikutnya	**Perlu adanya peningkatan koordinasi antar instansi terkait, termasuk lintas sektor, untuk memastikan integrasi program dan efektivitas pelaksanaan.** **Penguatan data dan informasi kesehatan menjadi krusial untuk pemantauan dan evaluasi program, serta untuk perencanaan yang lebih tepat sasaran.** **Peningkatan kualitas dan kuantitas sumber daya manusia kesehatan, termasuk pelatihan dan pengembangan kompetensi.** **Perluasan akses dan pemerataan pelayanan kesehatan, baik UKP maupun UKM, di seluruh wilayah.** **Penguatan peran serta masyarakat dalam upaya kesehatan.** **Peningkatan sarana dan prasarana kesehatan, termasuk fasilitas dan peralatan.** **Evaluasi dan perbaikan berkelanjutan terhadap program-program yang telah dilaksanakan, berdasarkan data dan umpan balik dari lapangan.**																
125	**PROGRAM PENINGKATAN KAPASITAS SUMBER DAYA MANUSIA KESEHATAN**	Persentase puskesmas yang memiliki tenaga strategis	**96**	**6,081,964,000.00**		**-**	**96**	% (persen)	**6,081,964,000.00**	**84**	**5,243,114,782.00**	**87.50**	**86.21**	**84.00**	**5,243,114,782.00**	**87.50**	**5.15**	
142	**Pemberian Izin Praktik Tenaga Kesehatan di Wilayah Kabupaten/Kota**	**Jumlah kegiatan pemberian izin praktik tenaga kesehatan di wilayah Kabupaten/Kota**	**1**	**8,943,000.00**		**-**	**1**	**kegiatan**	**8,943,000.00**	**0**	**8,755,600.00**	**-**	**-**	-	8,755,600.00	**-**	**16.91**	
143	Pembinaan dan Pengawasan Tenaga Kesehatan serta Tindak Lanjut Perizinan Praktik Tenaga Kesehatan	Jumlah dokumen Pembinaan dan Pengawasan Tenaga Kesehatan serta Tindak Lanjut Perizinan Praktik Tenaga Kesehatan	25	8,943,000.00		-	5	kegiatan	8,943,000.00	25	8,755,600.00	**500.00**	-	25.00	8,755,600.00	**100**	18.71	
144	**Perencanaan Kebutuhan dan Pendayagunaan Sumberdaya Manusia**	**Jumlah kegiatan perencanaan kebutuhan dan pendayagunaan SDM**	**2**	**4,676,418,000.00**		**-**	**2**	**kegiatan**	**4,676,418,000.00**	**0**	**3,954,972,488.00**	**-**	**84.57**	-	3,954,972,488.00	**0**	**61.47**	

No	Bidang Urusan Pemerintahan Daerah/ Program/ Kegiatan/ Sub kegiatan	Indikator Kinerja Program (outcome)/ kegiatan/ sub Kegiatan (output)	Target RPD Kabupaten/kota pada Tahun 2026 (Akhir Periode RPD)		Realisasi Capaian Kinerja RPD Kabupaten/ kota sampai dengan RKPD Kabupaten/ kota Tahun Lalu (2024)		Target Kinerja dan Anggaran RKPD Kabupaten/kota Tahun Berjalan (2024) yang dievaluasi			Realisasi Capaian Kinerja dan Anggaran RKPD Kabupaten/kota yang Dievaluasi		Tingkat Capaian Kinerja dan Realisasi Anggaran RKPD Kabupaten/kota yang Dievaluasi (%)		Realisasi Kinerja dan Anggaran RPD Kabupaten/kota s/d Tahun 2024		Tingkat Capaian Kinerja dan Realisasi Anggaran RPD Kabupaten/kota s/d Tahun 2024 (%)		Perangkat Daerah Penanggung Jawab K
			K	Rp.	K	Rp.	K		Rp.	K	Rp.	k	Rp	K	Rp.	K	Rp.	
1	*2*	*3*	*4*		*5*		*6*			*7*		*8*		*9*		*10*		*11*
	Kesehatan untuk UKP dan UKM di Wilayah Kabupaten/Kota	**Kesehatan untuk UKP dan UKM di wilayah Kabupaten/Kota**																
145	Perencanaan dan Distribusi serta Pemerataan Sumber Daya Manusia Kesehatan	Jumlah dokumen hasil Perencanaan dan Distribusi serta Pemerataan Sumber Daya Manusia Kesehatan	30	28,848,000.00			6	kegiatan	28,848,000.00	30	14,117,000.00	**500.00**	**48.94**	30.00	14,117,000.00	**100**	7.17	
146	Pemenuhan Kebutuhan Sumber Daya Manusia Kesehatan sesuai Standar	Jumlah Sumber Daya Manusia Kesehatan sesuai Standar	1388	4,003,717,000.00		-	240	orang	4,003,717,000.00	1388	3,707,348,288.00	**578.33**	**92.60**	1,388.00	3,707,348,288.00	**100**	9.07	
147	Pembinaan dan Pengawasan Sumber Daya Manusia Kesehatan	Jumlah dokumen hasil Pembinaan dan Pengawasan Sumber Daya Manusia Kesehatan	1	643,853,000.00		-	1	aplikasi	643,853,000.00	1	233,507,200.00	**100.00**	**36.27**	1.00	233,507,200.00	**100**	10.29	
148	**Pengembangan Mutu dan Peningkatan Kompetensi Teknis Sumber Daya Manusia Kesehatan Tingkat Daerah Kabupaten/Kota**	**Jumlah kegiatan pengembangan mutu dan peningkatan kompetensi teknis SDM Kesehatan Tingkat Daerah Kabupaten/Kota**	**1**	**1,396,603,000.00**		**-**	**6**	**kegiatan**	**1,396,603,000.00**	**1**	**1,279,386,694.00**	**16.67**	**91.61**	1.00	1,279,386,694.00	**100**	**29.56**	
149	Pengembangan Mutu dan Peningkatan Kompetensi Teknis Sumber Daya Manusia	Jumlah Sumber Daya Manusia Kesehatan Tingkat Daerah Kabupaten/Kota yang	236	1,396,603,000.00		-	6	kegiatan	1,396,603,000.00	236	1,279,386,694.00	**3,933.33**	**91.61**	236.00	1,279,386,694.00	**100**	26.69	

No	Bidang Urusan Pemerintahan Daerah/ Program/ Kegiatan/ Sub kegiatan	Indikator Kinerja Program (outcome)/ kegiatan/ sub Kegiatan (output)	Target RPD Kabupaten/kota pada Tahun 2026 (Akhir Periode RPD)		Realisasi Capaian Kinerja RPD Kabupaten/ kota sampai dengan RKPD Kabupaten/ kota Tahun Lalu (2024)		Target Kinerja dan Anggaran RKPD Kabupaten/kota Tahun Berjalan (2024) yang dievaluasi			Realisasi Capaian Kinerja dan Anggaran RKPD Kabupaten/kota yang Dievaluasi		Tingkat Capaian Kinerja dan Realisasi Anggaran RKPD Kabupaten/kota yang Dievaluasi (%)		Realisasi Kinerja dan Anggaran RPD Kabupaten/kota s/d Tahun 2024		Tingkat Capaian Kinerja dan Realisasi Anggaran RPD Kabupaten/kota s/d Tahun 2024 (%)		Perangkat Daerah Penanggung Jawab K
			K	Rp.	K	Rp.	K		Rp.	K	Rp.	k	Rp	K	Rp.	K	Rp.	
1	*2*	*3*	*4*		*5*		*6*			*7*		*8*		*9*		*10*		*11*
	Kesehatan Tingkat Daerah Kabupaten/Kota	ditingkatkan mutu dan kompetnesinya																
	Jumlah anggaran dan realisasi dari seluruh program								**4,477,119,000.00**		**4,114,962,488.00**							
	Rata-rata capaian kinerja (%)											**87.50**	**86.21**			**87.50**	**5.15**	
	Predikat kinerja											**Tinggi**	**Tinggi**			**Tinggi**	**Sangat Rendah**	
	Faktor Pendorong	**Peningkatan kualitas pendidikan dan pelatihan, penyediaan fasilitas dan insentif, serta pengembangan karir yang berkelanjutan.**																
	Faktor Penghambat	**Keterbatasan akses pendidikan dan pelatihan, masih terbatasnya kualitas SDM yang tersedia, hingga kurangnya insentif dan fasilitas yang memadai.**																
	Tindak lanjut yang diperlukan dalam RKPD Berikutnya	**Evaluasi menyeluruh terhadap pelaksanaan program saat ini, termasuk pencapaian target, kendala yang dihadapi, dan efektivitas kegiatan.** **Penyusunan rencana aksi yang lebih terperinci dan terukur, dengan fokus pada peningkatan kualitas dan kuantitas SDM kesehatan.** **Pengalokasian anggaran yang memadai untuk mendukung program tersebut.** **Peningkatan koordinasi antar instansi terkait, seperti Dinas Kesehatan, fasilitas kesehatan, dan lembaga pendidikan.** **Penguatan program pelatihan dan pengembangan kompetensi berkelanjutan bagi tenaga kesehatan.** **Memastikan ketersediaan fasilitas dan peralatan yang memadai untuk mendukung peningkatan kapasitas SDM.** **Melibatkan masyarakat dan pemangku kepentingan lainnya dalam perencanaan dan pelaksanaan program.**																
150	**PROGRAM SEDIAAN FARMASI, ALAT KESEHATAN DAN MAKANAN MINUMAN**	**Persentase fasilitas IRTP (Industri Rumah Tangga Pangan) sesuai standar**	**100**	**593,831,000.00**			**100**	**% (persen)**	**593,831,000.00**	**58.00**	**348,406,150.00**	**58.00**	**58.67**	**58.00**	**348,406,150.00**	**58.00**	**58.67**	
151		**Persentase Puskesmas yang menerapkan POR sesuai standar (terhadap 4 indikator POR)**	**72**				**72**	**% (persen)**		**84.00**	**-**	**116.67**		**84.00**		**116.67**		
152		**Persentase kesesuaian item obat yang**	**65**				**65**	**% (persen)**		**100.00**	**-**	**153.85**		**100.00**		**153.85**		

No	Bidang Urusan Pemerintahan Daerah/ Program/ Kegiatan/ Sub kegiatan	Indikator Kinerja Program (outcome)/ kegiatan/ sub Kegiatan (output)	Target RPD Kabupaten/kota pada Tahun 2026 (Akhir Periode RPD)		Realisasi Capaian Kinerja RPD Kabupaten/ kota sampai dengan RKPD Kabupaten/ kota Tahun Lalu (2024)		Target Kinerja dan Anggaran RKPD Kabupaten/kota Tahun Berjalan (2024) yang dievaluasi			Realisasi Capaian Kinerja dan Anggaran RKPD Kabupaten/kota yang Dievaluasi		Tingkat Capaian Kinerja dan Realisasi Anggaran RKPD Kabupaten/kota yang Dievaluasi (%)		Realisasi Kinerja dan Anggaran RPD Kabupaten/kota s/d Tahun 2024		Tingkat Capaian Kinerja dan Realisasi Anggaran RPD Kabupaten/kota s/d Tahun 2024 (%)		Perangkat Daerah Penanggung Jawab K
			K	Rp.	K	Rp.	K		Rp.	K	Rp.	k	Rp	K	Rp.	K	Rp.	
1	*2*	*3*	*4*		*5*		*6*			*7*		*8*		*9*		*10*		*11*
		tersedia di fasyankes terhadap Fornas																
153	**Pemberian Izin Apotek, Toko Obat, Toko Alat Kesehatan dan Optikal, Usaha Mikro Obat Tradisional (UMOT)**	**Jumlah kegiatan pemberian izin apotek, toko obat, tokoalat kesehatan dan optikal, usaha mikro obat tradisional (UMOT)**	**1**	**112,547,000.00**			**1**	**kegiatan**	**112,547,000.00**	**1**	**76,207,300.00**	**100.00**	**-**	1.00	**76,207,300.00**	**100.00**	**67.71**	
154	Pengendalian dan Pengawasan serta Tindak Lanjut Pengawasan Perizinan Apotek, Toko Obat, Toko Alat Kesehatan, dan Optikal, Usaha Mikro Obat Tradisional (UMOT)	Jumlah dokumen hasil pengendalian dan pengawasan serta tindak lanjut Apotek, Toko Obat, Toko Alat Kesehatan dan Optikal, Usaha Mikro Obat Tradisional (UMOT)	60	112,547,000.00			59	dokumen	112,547,000.00	60	76,207,300.00	**101.69**	18.94	60.00	76,207,300.00	**100.00**	**67.71**	
155	**Penerbitan Sertifikat Produksi Pangan Industri Rumah Tangga dan Nomor P-IRT sebagai Izin Produksi, untuk Produk Makanan Minuman Tertentu yang dapat Diproduksi oleh Industri Rumah Tangga**	**Jumlah kegiatan Penerbitan Sertifikat Produksi Pangan Industri Rumah Tangga dan Nomor P-IRT sebagai Izin Produksi, untuk Produk Makanan Minuman Tertentu yang dapat Diproduksi oleh Industri Rumah Tangga**	**90**	**248,227,000.00**			**100**	**kegiatan**	**248,227,000.00**	**1**	**106,716,350.00**	**1.00**	**-**	1.00	**106,716,350.00**	**1.11**	**42.99**	
156	Pengendalian dan Pengawasan serta	Jumlah dokumen hasil Pengendalian dan	40	248,227,000.00		-	40	dokumen	248,227,000.00	40	106,716,350.00	**100.00**	-	40.00	106,716,350.00	**100.00**	**42.99**	

No	Bidang Urusan Pemerintahan Daerah/ Program/ Kegiatan/ Sub kegiatan	Indikator Kinerja Program (outcome)/ kegiatan/ sub Kegiatan (output)	Target RPD Kabupaten/kota pada Tahun 2026 (Akhir Periode RPD)		Realisasi Capaian Kinerja RPD Kabupaten/ kota sampai dengan RKPD Kabupaten/ kota Tahun Lalu (2024)		Target Kinerja dan Anggaran RKPD Kabupaten/kota Tahun Berjalan (2024) yang dievaluasi			Realisasi Capaian Kinerja dan Anggaran RKPD Kabupaten/kota yang Dievaluasi		Tingkat Capaian Kinerja dan Realisasi Anggaran RKPD Kabupaten/kota yang Dievaluasi (%)		Realisasi Kinerja dan Anggaran RPD Kabupaten/kota s/d Tahun 2024		Tingkat Capaian Kinerja dan Realisasi Anggaran RPD Kabupaten/kota s/d Tahun 2024 (%)		Perangkat Daerah Penanggung Jawab K
			K	Rp.	K	Rp.	K		Rp.	K	Rp.	k	Rp	K	Rp.	K	Rp.	
1	*2*	*3*	*4*		*5*		*6*			*7*		*8*		*9*		*10*		*11*
	Tindak Lanjut Pengawasan Sertifikat Produksi Pangan Industri Rumah Tangga dan Nomor P-IRT sebagai Izin Produksi, untuk Produk Makanan Minuman Tertentu yang dapat Diproduksi oleh Industri Rumah Tangga	Pengawasan serta Tindak Lanjut Pengawasan Sertifikat Produksi Pangan Industri Rumah Tangga dan Nomor P-IRT sebagai Izin Produksi, untuk Produk Makanan Minuman Tertentu yang dapat Diproduksi oleh Industri Rumah Tangga																
157	**Pemeriksaan dan Tindak Lanjut Hasil Pemeriksaan Post Market pada Produksi dan Produk Makanan Minuman Industri Rumah Tangga**	**jumlah kegiatan Pemeriksaan dan Tindak Lanjut Hasil Pemeriksaan Post Market pada Produksi dan Produk Makanan Minuman Industri Rumah Tangga**	**1**	**233,057,000.00**		**-**	**1**	**kegiatan**	**233,057,000.00**	**1**	**165,482,500.00**	**100.00**	**1.26**	1.00	**165,482,500.00**	**100.00**	**71.01**	
158	Pemeriksaan Post Market pada Produk Makanan-Minuman Industri Rumah Tangga yang Beredar dan Pengawasan serta Tindak Lanjut Pengawasan	Jumlah dokumen hasil Pemeriksaan Post Market pada Produk Makanan-Minuman Industri Rumah Tangga yang Beredar dan Pengawasan serta Tindak Lanjut Pengawasan	10	233,057,000.00		-	10	dokumen	233,057,000.00	10	165,482,500.00	**100.00**	-	10.00	165,482,500.00	**100.00**	**71.01**	

No	Bidang Urusan Pemerintahan Daerah/ Program/ Kegiatan/ Sub kegiatan	Indikator Kinerja Program (outcome)/ kegiatan/ sub Kegiatan (output)	Target RPD Kabupaten/kota pada Tahun 2026 (Akhir Periode RPD)		Realisasi Capaian Kinerja RPD Kabupaten/ kota sampai dengan RKPD Kabupaten/ kota Tahun Lalu (2024)		Target Kinerja dan Anggaran RKPD Kabupaten/kota Tahun Berjalan (2024) yang dievaluasi			Realisasi Capaian Kinerja dan Anggaran RKPD Kabupaten/kota yang Dievaluasi		Tingkat Capaian Kinerja dan Realisasi Anggaran RKPD Kabupaten/kota yang Dievaluasi (%)		Realisasi Kinerja dan Anggaran RPD Kabupaten/kota s/d Tahun 2024		Tingkat Capaian Kinerja dan Realisasi Anggaran RPD Kabupaten/kota s/d Tahun 2024 (%)		Perangkat Daerah Penanggung Jawab K
			K	Rp.	K	Rp.	K		Rp.	K	Rp.	k	Rp	K	Rp.	K	Rp.	
1	*2*	*3*	*4*		*5*		*6*			*7*		*8*		*9*		*10*		*11*
	Jumlah anggaran dan realisasi dari seluruh program								**257,170,000.00**		**115,471,950.00**							
	Rata-rata capaian kinerja (%)											**109.50**	**58.67**			**109.50**	**58.67**	
	Predikat kinerja											**Sangat Tinggi**	**rendah**			**Sangat Tinggi**	**rendah**	
	Faktor Pendorong	**Sistem pengelolaan yang efektif.** **Pemahaman terhadap kebutuhan dan harapan masyarakat terkait kesehatan, termasuk akses terhadap obat-obatan, alat kesehatan, dan makanan minuman yang aman dan terjangkau,**																
	Faktor Penghambat	**Kurangnya tenaga ahli di bidang farmasi, alat kesehatan, dan keamanan pangan dapat menghambat pengembangan produk dan pengawasan mutu.**																
	Tindak lanjut yang diperlukan dalam RKPD Berikutnya	**Peningkatan pengawasan, penguatan regulasi, serta peningkatan kualitas dan keamanan produk.** **Perlu dilakukan kegiatan penyuluhan dan edukasi kepada masyarakat terkait penggunaan dan keamanan produk tersebut.**																
159	**PROGRAM PEMBERDAYAAN MASYARAKAT BIDANG KESEHATAN**	Rumah tangga sehat	**42**	**1,745,574,040.00**	**0**	**-**	**42**	% (persen)	**1,745,574,040.00**	**36.50**	**1,496,585,195.00**	**86.90**	**85.74**	**36.50**	**1,496,585,195.00**	**86.90**	**85.74**	
160		Persentase penyelenggaraan gerakan masyarakat hidup sehat	**65.21**							100.00								
161	**Advokasi, Pemberdayaan, Kemitraan, Peningkatan Peran serta Masyarakat dan Lintas Sektor Tingkat Daerah Kabupaten/Kota**	**Jumlah kegiatan Advokasi, Pemberdayaan, Kemitraan, Peningkatan Peran serta Masyarakat dan Lintas Sektor Tingkat Daerah Kabupaten/Kota**	**1**	**1,282,346,040.00**		**-**	**1**	**kegiatan**	**1,282,346,040.00**	**1**	**1,097,795,195.00**	**100.00**	**1.00**	**1.00**	**1,097,795,195.00**	**100.00**	**85.61**	

No	Bidang Urusan Pemerintahan Daerah/ Program/ Kegiatan/ Sub kegiatan	Indikator Kinerja Program (outcome)/ kegiatan/ sub Kegiatan (output)	Target RPD Kabupaten/kota pada Tahun 2026 (Akhir Periode RPD)		Realisasi Capaian Kinerja RPD Kabupaten/ kota sampai dengan RKPD Kabupaten/ kota Tahun Lalu (2024)		Target Kinerja dan Anggaran RKPD Kabupaten/kota Tahun Berjalan (2024) yang dievaluasi			Realisasi Capaian Kinerja dan Anggaran RKPD Kabupaten/kota yang Dievaluasi		Tingkat Capaian Kinerja dan Realisasi Anggaran RKPD Kabupaten/kota yang Dievaluasi (%)		Realisasi Kinerja dan Anggaran RPD Kabupaten/kota s/d Tahun 2024		Tingkat Capaian Kinerja dan Realisasi Anggaran RPD Kabupaten/kota s/d Tahun 2024 (%)		Perangkat Daerah Penanggung Jawab K
			K	Rp.	K	Rp.	K		Rp.	K	Rp.	k	Rp	K	Rp.	K	Rp.	
1	*2*	*3*	*4*		*5*		*6*			*7*		*8*		*9*		*10*		*11*
162	Peningkatan Upaya Promosi Kesehatan, Advokasi, Kemitraan dan Pemberdayaan Masyarakat	Jumlah dokumen hasil Peningkatan Upaya Promosi Kesehatan, Advokasi, Kemitraan dan Pemberdayaan Masyarakat	8	1,282,346,040.00			8	dokumen	1,282,346,040.00	8	1,097,795,195.00	**100.00**	**8.00**	**8.00**	**1,097,795,195.00**	**100.00**	**85.61**	
163	**Pelaksanaan Sehat dalam rangka Promotif Preventif Tingkat Daerah Kabupaten/Kota**	**Jumlah Pelaksanaan Sehat dalam rangka Promotif Preventif Tingkat Daerah Kabupaten/Kota**	**1**	**146,733,500.00**		**-**	**1**	**kegiatan**	**146,733,500.00**	1	**131,146,000.00**	**100.00**	**1.00**	**1.00**	**131,146,000.00**	**100.00**	**89.38**	
164	Penyelenggaraan Promosi Kesehatan dan Gerakan Hidup Bersih dan Sehat	Jumlah dokumen hasil Penyelenggaraan Promosi Kesehatan dan Gerakan Hidup Bersih dan Sehat	2	146,733,500.00			2	dokumen	146,733,500.00	2	131,146,000.00	**100.00**	**2.00**	**2.00**	**131,146,000.00**	**100.00**	**89.38**	
165	**Pengembangan dan Pelaksanaan Upaya Kesehatan Bersumber Daya Masyarakat (UKBM) Tingkat Daerah Kabupaten/Kota**	**Jumlah Pengembangan dan Pelaksanaan Upaya Kesehatan Bersumber Daya Masyarakat (UKBM) Tingkat Daerah Kabupaten/Kota**	**1**	**316,494,500.00**		**-**	**1**	**kegiatan**	**316,494,500.00**	**1**	**267,644,000.00**	**100.00**	**-**	**1.00**	**267,644,000.00**	**100.00**	**84.57**	
166	Bimbingan Teknis dan Supervisi Pengembangan dan Pelaksanaan Upaya Kesehatan Bersumber Daya Masyarakat (UKBM)	Jumlah dokumen hasil Bimbingan Teknis dan Supervisi Pengembangan dan Pelaksanaan Upaya Kesehatan Bersumber	1	13,182,000.00			1	dokumen	13,182,000.00	1	11,222,000.00	**100.00**	**-**	**1.00**	11,222,000.00	**100.00**	**85.13**	

No	Bidang Urusan Pemerintahan Daerah/ Program/ Kegiatan/ Sub kegiatan	Indikator Kinerja Program (outcome)/ kegiatan/ sub Kegiatan (output)	Target RPD Kabupaten/kota pada Tahun 2026 (Akhir Periode RPD)		Realisasi Capaian Kinerja RPD Kabupaten/ kota sampai dengan RKPD Kabupaten/ kota Tahun Lalu (2024)		Target Kinerja dan Anggaran RKPD Kabupaten/kota Tahun Berjalan (2024) yang dievaluasi			Realisasi Capaian Kinerja dan Anggaran RKPD Kabupaten/kota yang Dievaluasi		Tingkat Capaian Kinerja dan Realisasi Anggaran RKPD Kabupaten/kota yang Dievaluasi (%)		Realisasi Kinerja dan Anggaran RPD Kabupaten/kota s/d Tahun 2024		Tingkat Capaian Kinerja dan Realisasi Anggaran RPD Kabupaten/kota s/d Tahun 2024 (%)		Perangkat Daerah Penanggung Jawab K
			K	Rp.	K	Rp.	K		Rp.	K	Rp.	k	Rp	K	Rp.	K	Rp.	
1	*2*	*3*	*4*		*5*		*6*			*7*		*8*		*9*		*10*		*11*
		Daya Masyarakat (UKBM)																
167	Bimbingan Teknis dan Supervisi Pengembangan dan Pelaksanaan Upaya Kesehatan Bersumber Daya Masyarakat (UKBM) (BOK Puskesmas)	Jumlah dokumen hasil Bimbingan Teknis dan Supervisi Pengembangan dan Pelaksanaan Upaya Kesehatan Bersumber Daya Masyarakat (UKBM)	1	303,312,500.00			1	dokumen	303,312,500.00	1	256,422,000.00	**100.00**	-	**1.00**	256,422,000.00	**100.00**	**84.54**	
	Jumlah anggaran dan realisasi dari seluruh program			**1,745,574,040.00**					**1,745,574,040.00**		**1,496,585,195.00**				**1,496,585,195.00**			
	Rata-rata capaian kinerja (%)											**86.90**	**85.74**			**100.00**	**179**	
	Predikat kinerja											**Tinggi**	**Tinggi**			**Sangat Tinggi**	**Sangat Tinggi**	
	Faktor Pedorong	**Kesadaran dan pengetahuan masyarakat tentang kesehatan, motivasi dan kemauan untuk berubah, dukungan sosial dan budaya, serta dukungan kebijakan dan sumber daya.**																
	Faktor Penghambat	**Kurangnya kesadaran dan pengetahuan masyarakat tentang kesehatan, rendahnya partisipasi dalam program kesehatan, serta kurangnya dukungan dari berbagai pihak**																
	Tindak lanjut yang diperlukan dalam RKPD Berikutnya	**Penyusunan RKPD harus selaras dengan RPJMD (Rencana Pembangunan Jangka Menengah Daerah) dan mengacu pada data serta informasi yang akurat, termasuk data stunting dan masalah kesehatan lainnya.** **Perlu adanya peningkatan partisipasi masyarakat dalam perencanaan dan pelaksanaan program kesehatan, serta penguatan sistem kesehatan di daerah.** **Integrasi lintas sektor, penting untuk memastikan program kesehatan berjalan efektif dan efisien.** **Alokasi anggaran yang memadai dan pemantauan yang ketat terhadap pelaksanaan program menjadi krusial untuk mencapai tujuan yang diharapkan.**																
168	**URUSAN PEMERINTAHAN BIDANG KESEHATAN**																	**RSUD dr.H.Koesnad**

No	Bidang Urusan Pemerintahan Daerah/ Program/ Kegiatan/ Sub kegiatan	Indikator Kinerja Program (outcome)/ kegiatan/ sub Kegiatan (output)	Target RPD Kabupaten/kota pada Tahun 2026 (Akhir Periode RPD)		Realisasi Capaian Kinerja RPD Kabupaten/ kota sampai dengan RKPD Kabupaten/ kota Tahun Lalu (2024)		Target Kinerja dan Anggaran RKPD Kabupaten/kota Tahun Berjalan (2024) yang dievaluasi			Realisasi Capaian Kinerja dan Anggaran RKPD Kabupaten/kota yang Dievaluasi		Tingkat Capaian Kinerja dan Realisasi Anggaran RKPD Kabupaten/kota yang Dievaluasi (%)		Realisasi Kinerja dan Anggaran RPD Kabupaten/kota s/d Tahun 2024		Tingkat Capaian Kinerja dan Realisasi Anggaran RPD Kabupaten/kota s/d Tahun 2024 (%)		Perangkat Daerah Penanggung Jawab K
			K	Rp.	K	Rp.	K		Rp.	K	Rp.	k	Rp	K	Rp.	K	Rp.	
1	*2*	*3*	*4*		*5*		*6*			*7*		*8*		*9*		*10*		*11*
169	PROGRAM PENUNJANG URUSAN PEMERINTAHAN DAERAH KABUPATEN/ KOTA	Persentase dokumen perencanaan dan evaluasi PD yang disusun	100	170,869,579,984.00			100	%	186,146,196,600.00	100	183,055,412,399.52	100	98.34	100	183,055,412,399.52	100	107.13	i Bondowoso
170		Persentase dokumen penyelenggaraan pemerintahan yang sesuai pedoman dan disusun tepat waktu	100				100	%		100		100		100		100		
171		Persentase laporan keuangan yang disusun tepat waktu	100				100	%		100		100		100		100		
172		Persentase ASN yang puas terhadap pelayanan administrasi	100				100	%		100		100		100		100		
173		Persentase sarana &prasarana aparatur yang layak fungsi	100				100	%		100		100		100		100		
174		NDR	24.8				25	⁰/₀₀		31.29		74.84		31.29		74		
175		BOR	69				65	%		85.15		131.00		85.15		123.40		
176		Persentase mutu pelayanan keperawatan	91				90	%		92.17		102.41		92.17		101.28		
177		Persentase mutu unit pelayanan penunjang	100				100	%		100		100		100		100		

No	Bidang Urusan Pemerintahan Daerah/ Program/ Kegiatan/ Sub kegiatan	Indikator Kinerja Program (outcome)/ kegiatan/ sub Kegiatan (output)	Target RPD Kabupaten/kota pada Tahun 2026 (Akhir Periode RPD)		Realisasi Capaian Kinerja RPD Kabupaten/ kota sampai dengan RKPD Kabupaten/ kota Tahun Lalu (2024)		Target Kinerja dan Anggaran RKPD Kabupaten/kota Tahun Berjalan (2024) yang dievaluasi			Realisasi Capaian Kinerja dan Anggaran RKPD Kabupaten/kota yang Dievaluasi		Tingkat Capaian Kinerja dan Realisasi Anggaran RKPD Kabupaten/kota yang Dievaluasi (%)		Realisasi Kinerja dan Anggaran RPD Kabupaten/kota s/d Tahun 2024		Tingkat Capaian Kinerja dan Realisasi Anggaran RPD Kabupaten/kota s/d Tahun 2024 (%)		Perangkat Daerah Penanggung Jawab K
			K	Rp.	K	Rp.	K		Rp.	K	Rp.	k	Rp	K	Rp.	K	Rp.	
1	*2*	*3*	*4*		*5*		*6*			*7*		*8*		*9*		*10*		*11*
178	Kegiatan Administrasi Keuangan Perangkat Daerah	Jumlah dokumen administrasi keuangan yang disusun	12	36,643,959,984.00			12	dokumen	32,246,196,600.00	12	32,076,959,679.00	100	99.48	12	32,076,959,679.00	100	87.54	
197	Subkegiatan Penyediaan Gaji dan Tunjangan ASN	Jumlah orang yang menerima gaji dan tunjangan ASN	8100	36,643,959,984.00			5648	orang/ bulan	32,246,196,600.00	5635	32,076,959,679.00	99.77	99.48	5,635	32,076,959,679.00	69.57	87.54	
180	Kegiatan Peningkatan Pelayanan BLUD	Jumlah indikator nasional mutu pelayanan kesehatan rumah sakit yang memenuhi standar	13	134,225,620,000.00			13	indikator	153,900,000,000.00	9	150,978,452,720.52	69.23	98.10	9	150,978,452,720.52	69.23	112.48	
181		Jumlah pasien yang mendapatkan perawatan holistik yang disurvei	1,900				1,800	pasien		1800		100		1,800		94.74		
182		Jumlah dokumen administrasi keuangan yang disusun	30				30	dokumen		30		100		30		100		
183		Jumlah alat dan sarana penunjang yang dipenuhi	31				11	unit		13		118		13		42		
184	mou, sim rs, plynn adm slrh peg, persediaan non farmasi, plynnn adm srt keluar msk, pengaduan	Jumlah pelayanan administrasi dan kepegawaian	6600				6500	berkas		6343		97.58		6,343		96		

No	Bidang Urusan Pemerintahan Daerah/ Program/ Kegiatan/ Sub kegiatan	Indikator Kinerja Program (outcome)/ kegiatan/ sub Kegiatan (output)	Target RPD Kabupaten/kota pada Tahun 2026 (Akhir Periode RPD)		Realisasi Capaian Kinerja RPD Kabupaten/ kota sampai dengan RKPD Kabupaten/ kota Tahun Lalu (2024)		Target Kinerja dan Anggaran RKPD Kabupaten/kota Tahun Berjalan (2024) yang dievaluasi			Realisasi Capaian Kinerja dan Anggaran RKPD Kabupaten/kota yang Dievaluasi		Tingkat Capaian Kinerja dan Realisasi Anggaran RKPD Kabupaten/kota yang Dievaluasi (%)		Realisasi Kinerja dan Anggaran RPD Kabupaten/kota s/d Tahun 2024		Tingkat Capaian Kinerja dan Realisasi Anggaran RPD Kabupaten/kota s/d Tahun 2024 (%)		Perangkat Daerah Penanggung Jawab K
			K	Rp.	K	Rp.	K		Rp.	K	Rp.	k	Rp	K	Rp.	K	Rp.	
1	*2*	*3*	*4*		*5*		*6*			*7*		*8*		*9*		*10*		*11*
185		Jumlah dokumen perencanaan dan pelaporan yang disusun	18				18	dokumen		18		100		18		100		
186	Subkegiatan Pelayanan dan penunjang Pelayanan BLUD	Jumlah BLUD yang menyediakan pelayanan dan penunjang pelayanan	1	134,225,620,000.00			1	unit kerja	153,900,000,000.00	1	150,978,452,720.52	100	98.10	1	150,978,452,720.52	100	112.48	
	Jumlah anggaran dan realisasi dari seluruh program		**100**	**170869579984**			**100**	**%**	**186146196600**	**100**	**183055412400**	**100**	**98**	**100**	**183055412400**	**100**	**107**	**0**
	Rata-rata capaian kinerja (%)											**100.92**	**98.34**			**69.02**	**107.1**	
	Predikat kinerja											**Sangat Tinggi**	**Sangat Tinggi**			**Sedang**	**Sangat Tinggi**	
	Faktor Pendorong	**Penyediaan barang dan jasa untuk memenuhi kebutuhan pemerintahan daerah**																
	Faktor Penghambat	**Adanya ketidaksesuaian antara pelaksanaan anggaran dan kegiatan dengan rencana yang telah ditetapkan** **Masih tingginya angka NDR (Net Death Rate)**																
	Tindak lanjut yang diperlukan dalam RKPD Berikutnya	**Peningkatan pemantauan dan evaluasi pelaksanaan program dan kegiatan.** **Melakukan penyempurnaan progran sesuai dengan regulasi yang berlaku.** **Meningkatkan koordinasi antar perangkat daerah, baik di tingkat Kab/Kota maupun provinsi** **Peningkatan kecukupan sarana dan prasarana Kesehatan yang sesuai dengan standard dan kebutuhan**																
187	**PROGRAM PEMENUHAN UPAYA KESEHATAN PERORANGAN DAN UPAYA KESEHATAN MASYARAKAT**	**Persentase sarana rumah sakit yang telah tersedia dan dimanfaatkan dari seluruh sarana rumah sakit yang tersedia**	**100**	**33,425,053,445.00**			**100**	**%**	**2,843,743,945.00**	**0**	**2,694,488,959.00**	**0.00**	**94.75**	**0**	**2,694,488,959.00**	**0**	**8.06**	
188		**Persentase alat kesehatan rumah sakit**	**100**				**100**	**%**		**100**		**100**		**100**		**100**		

No	Bidang Urusan Pemerintahan Daerah/ Program/ Kegiatan/ Sub kegiatan	Indikator Kinerja Program (outcome)/ kegiatan/ sub Kegiatan (output)	Target RPD Kabupaten/kota pada Tahun 2026 (Akhir Periode RPD)		Realisasi Capaian Kinerja RPD Kabupaten/ kota sampai dengan RKPD Kabupaten/ kota Tahun Lalu (2024)		Target Kinerja dan Anggaran RKPD Kabupaten/kota Tahun Berjalan (2024) yang dievaluasi			Realisasi Capaian Kinerja dan Anggaran RKPD Kabupaten/kota yang Dievaluasi		Tingkat Capaian Kinerja dan Realisasi Anggaran RKPD Kabupaten/kota yang Dievaluasi (%)		Realisasi Kinerja dan Anggaran RPD Kabupaten/kota s/d Tahun 2024		Tingkat Capaian Kinerja dan Realisasi Anggaran RPD Kabupaten/kota s/d Tahun 2024 (%)		Perangkat Daerah Penanggung Jawab K
			K	Rp.	K	Rp.	K		Rp.	K	Rp.	k	Rp	K	Rp.	K	Rp.	
1	*2*	*3*	*4*		*5*		*6*			*7*		*8*		*9*		*10*		*11*
		yang tersedia dan telah dimanfaatkan																
189	Kegiatan Penyediaan Fasilitas Pelayanan Kesehatan untuk UKM dan UKP Kewenangan Daerah Kabupaten/ Kota	Jumlah unit pelayanan di rumah sakit yang ditingkatkan alat kesehatannya	5	33,425,053,445.00			5	unit pelayanan	2,843,743,945.00	5	2,694,488,959.00	100	94.75	5	2,694,488,959.00	100	8.06	
190	Subkegiatan Pengadaan Alat Kesehatan/ Alat Penunjang Medik Fasilitas Pelayanan Kesehatan	Jumlah alat kesehatan/ alat penunjang medik fasilitas pelayanan kesehatan yang disediakan	10	31,425,053,445.00			33	unit	2,843,743,945.00	33	2,694,488,959.00	100	94.75	33	2,694,488,959.00	330	8.57	
	Jumlah anggaran dan realisasi dari seluruh program								**188,989,940,545.00**		**185,749,901,358.52**							
	Rata-rata capaian kinerja (%)											**50.00**	**94.75**			**50.00**	**8.06**	
	Predikat kinerja											**Sangat Rendah**	**Sangat Tinggi**			**Sangat Rendah**	**Sangat Rendah**	
	Faktor Pendorong	**Sikap positif terhadap upaya kesehatan, seperti kemauan untuk mengikuti anjuran petugas kesehatan, mengubah perilaku yang tidak sehat, dan memanfaatkan fasilitas kesehatan.**																
	Faktor Penghambat	**Keterbatasan sumber daya manusia (SDM), sarana dan prasarana yang tidak memadai, serta anggaran yang terbatas.** **Perilaku masyarakat yang masih tradisionalis, kurangnya kesadaran akan pentingnya kesehatan,**																
	Tindak lanjut yang diperlukan dalam RKPD Berikutnya	**Melakukan analisis kebutuhan kesehatan masyarakat di Bondowoso secara lebih mendalam. Hal ini meliputi identifikasi masalah kesehatan prioritas, kelompok masyarakat yang membutuhkan intervensi khusus, dan potensi risiko kesehatan yang perlu diantisipasi.** **Berdasarkan hasil evaluasi dan analisis kebutuhan, menyusun program UKP dan UKM yang lebih tepat sasaran dan berbasis bukti (evidence-based).** **Meningkatkan kapasitas tenaga kesehatan melalui pelatihan dan pengembangan kompetensi yang relevan.** **Memperkuat koordinasi antar instansi terkait, baik di tingkat pemerintah daerah maupun dengan pihak swasta dan lembaga swadaya masyarakat.** **Memperbaiki dan melengkapi sarana dan prasarana kesehatan, termasuk fasilitas pelayanan kesehatan, alat kesehatan, dan obat-obatan.**																

No	Bidang Urusan Pemerintahan Daerah/ Program/ Kegiatan/ Sub kegiatan	Indikator Kinerja Program (outcome)/ kegiatan/ sub Kegiatan (output)	Target RPD Kabupaten/kota pada Tahun 2026 (Akhir Periode RPD)		Realisasi Capaian Kinerja RPD Kabupaten/ kota sampai dengan RKPD Kabupaten/ kota Tahun Lalu (2024)		Target Kinerja dan Anggaran RKPD Kabupaten/kota Tahun Berjalan (2024) yang dievaluasi			Realisasi Capaian Kinerja dan Anggaran RKPD Kabupaten/kota yang Dievaluasi		Tingkat Capaian Kinerja dan Realisasi Anggaran RKPD Kabupaten/kota yang Dievaluasi (%)		Realisasi Kinerja dan Anggaran RPD Kabupaten/kota s/d Tahun 2024		Tingkat Capaian Kinerja dan Realisasi Anggaran RPD Kabupaten/kota s/d Tahun 2024 (%)		Perangkat Daerah Penanggung Jawab K
			K	Rp.	K	Rp.	K		Rp.	K	Rp.	k	Rp	K	Rp.	K	Rp.	
1	*2*	*3*	*4*		*5*		*6*			*7*		*8*		*9*		*10*		*11*
		Meningkatkan partisipasi aktif masyarakat dalam pelaksanaan program UKP dan UKM. Hal ini dapat dilakukan melalui kegiatan edukasi, sosialisasi, dan pemberdayaan masyarakat dalam menjaga kesehatan diri dan lingkungannya. **Memanfaatkan teknologi informasi dan komunikasi untuk mendukung pelaksanaan program UKP dan UKM. Misalnya, penggunaan rekam medis elektronik, sistem informasi kesehatan, dan aplikasi mobile untuk pelayanan kesehatan jarak jauh**																

Pelaksanaan Program bidang Kesehatan oleh Dinas Kesehatan dan RSU dr. Koesnadi pada tahun 2024 telah menunjukkan tingkat keberhasilan yang sangat tinggi dengan rata-rata capaian kinerja sebesar 91,21%.

1. Realisasi program yang tidak memenuhi target kinerja yang direncanakan.

   Program yang belum mencapai target kinerja hasil sebagai berikut:

   a. Program Peningkatan Kapasitas Sumber Daya Manusia Kesehatan pada Dinas Kesehatan dengan rata-rata capaian kinerja sebesar 87,50% kriteria tinggi namun belum mencapai target yang direncanakan.
   b. Program Pemberdayaan Masyarakat Bidang Kesehatan pada Dinas Kesehatan dengan rata-rata capaian kinerja sebesar 86,90% kriteria tinggi namun belum mencapai target yang direncanakan.
   c. Program Pemenuhan Upaya Kesehatan Perorangan Dan Upaya Kesehatan Masyarakat pada RSU Dr. H.Koesnadi dengan rata-rata capaian kinerja sebesar 50,00% kriteria sangat rendah.

2. Realisasi program yang telah memenuhi target kinerja yang direncanakan.

   Program yang telah mencapai target kinerja hasil sebagai berikut:

   a. Program Penunjang Urusan Pemerintahan Daerah Kabupaten/Kota pada Dinas Kesehatan dengan rata-rata capaian kinerja 100% kriteria sangat tinggi sesuai target yang direncanakan.

3. Realisasi program yang melebihi target kinerja hasil yang direncanakan

   Program yang telah melebihi target kinerja hasil sebagai berikut:

   a. Program Program Pemenuhan Upaya Kesehatan Perorangan dan Upaya Kesehatan Masyarakat pada Dinas Kesehatan dengan rata-rata capaian kinerja 103,68 % kriteria sangat tinggi melebihi target yang direncanakan.
   b. Program Sediaan Farmasi, Alat Kesehatan Dan Makanan Minuman pada Dinas Kesehatan dengan rata-rata capaian kinerja 109,50% kriteria sangat tinggi melebihi target yang direncanakan.

c. Program Penunjang Urusan Pemerintahan Daerah Kabupaten/Kota pada RSU dr. Koesnadi Bondowoso dengan rata-rata capaian kinerja 100,92 % kriteria sangat tinggi melebihi target yang direncanakan.

4. Faktor-faktor penyebab tidak tercapainya, terpenuhinya atau melebihi target kinerja program

   Faktor-faktor yang menyebabkan capaian kinerja program belum mencapai target sebagai berikut:

   a. Masih tingginya Angka Kematian Ibu (AKI)
   b. Masih tingginya Angka Kematian Bayi (AKB)
   c. Belum optimalnya pelayanan kesehatan ibu hamil.
   d. Belum optimalnya pelayanan kesehatan balita.
   e. Belum optimalnya pelayanan Kesehatan Bayi baru Lahir.
   f. Belum optimalnya pelayanan kesehatan usia dasar dan usia lanjut.
   g. Belum optimalnya pelayanan kesehatan pada penderita hipertensi
   h. Masih tingginya angka Case Fatality Rate DBD.
   i. Masih tingginya angka kesakitan akibat penyakit.
   j. Masih tingginya angka NDR (Net Death Rate).
   k. Belum optimalnya jumlah puskesmas yang terakreditasi (minimal madya)
   l. Belum optimalnya jumlah tenaga kesehatan yang kompeten
   m. Perlu peningkatan kecukupan sarana dan prasarana kesehatan yang sesuai dengan standart dan ,.kebutuhan
   n. Belum optimalnya pelayanan kesehatan akibat pandemic Covid-19

5. Implikasi yang timbul terhadap target capaian program RPD dan kinerja pembangunan daerah

   Beberapa faktor yang menjadi permasalahan berimplikasi pada terhambatnya tingkat capaian kinerja sasaran pada RPD dan pembangunan daerah.

   Pada tujuan pembangunan daerah, permasalahan yang ada akan berdampak pada tingkat capaian kualitas Sumberdaya manusia

(Indek Pembangunan Manusia). Sedangkan pada level sasaran pembangunan akan berdampak pada tingkat capaian derajat kesehatan (Indeks Kesehatan).

6. Kebijakan atau tindakan perencanaan dan penganggaran yang perlu diambil untuk mengatasi faktor-faktor penyebab permasalahan.

   Beberapa kebijakan untuk mengatasi faktor-faktor penyebab permasalahan bidang Kesehatan, antara lain:

   a. Meningkatkan cakupan pelayanan kesehatan khususnya pada ibu hamil dan bayi baru lahir.
   b. Meningkatkan cakupan pendeteksian ibu hamil resiko tinggi.
   c. Meningkatkan cakupan layanan kesehatan bagi kesehatan usia dasar dan usia lanjut.
   d. Meningkatkan pelayanan kesehatan pada penderita hipertensi
   e. Meningkatkan sarana prasarana pelayanan kesehatan yang memadai.
   f. Meningkatkan kualitas dan kuantitas tenaga kesehatan.

2.2.3 Urusan Pekerjaan Umum dan Penataan Ruang

Pelaksanaan program pada bidang Pekerjaan Umum dan Penataan Ruang dilaksanakan oleh Dinas Bina Marga, Sumber Daya Air dan Bina Konstruksi dengan hasil evaluasi sebagai berikut :

No	Bidang Urusan Pemerintahan Daerah/ Program/ Kegiatan/ Sub kegiatan	Indikator Kinerja Program (outcome)/ kegiatan/ sub Kegiatan (output)	Target RPD Kabupaten/kota s.d Tahun 2026		Realisasi Capaian Kinerja RPD Kabupaten/ kota sampai dengan RKPD Kabupaten/ kota Tahun Lalu (2024)		Target Kinerja dan Anggaran RKPD Kabupaten/kota Tahun Berjalan (2024) yang dievaluasi			Realisasi Capaian Kinerja dan Anggaran RKPD Kabupaten/kota yang Dievaluasi		Tingkat Capaian Kinerja dan Realisasi Anggaran RKPD Kabupaten/ kota yang Dievaluasi (%)		Realisasi Kinerja dan Anggaran RPD Kabupaten/kota s/d Tahun 2024		Tingkat Capaian Kinerja dan Realisasi Anggaran RPD Kabupaten/kota s/d Tahun 2024 (%)		Perangkat Daerah Penanggung Jawab
			K	Rp.	K	Rp.	K		Rp.	K	Rp.	k	Rp	K	Rp.	K	Rp.	
1	2	3	4		5		6			7		8		9		10		11
1	Non Urusan																	
2	PROGRAM PENUNJANG URUSAN PEMERINTAHAN DAERAH KABUPATEN/KOTA	Persentase ASN yang puas terhadap pelayanan administrasi perkantoran	100	14,187,056,600.00			100	% (persen)	14,972,976,900.00	100	13,536,857,071.00	100.00	90.41	100.00	13,536,857,071.00	100.00	95.42	Dinas BMSDA BK
3		Persentase sarana dan prasarana aparatur yang layak fungsi	100				100	% (persen)		100		100.00		100.00		100.00		
4		Persentase dokumen Penyelenggaraan pemerintahan yang sesuai pedoman yang disusun tepat waktu	100				100	% (persen)		100		100.00		100.00		100.00		
5		Persentase Laporan	100				100	% (persen)		100		100.00		100.00		100.00		

No	Bidang Urusan Pemerintahan Daerah/ Program/ Kegiatan/ Sub kegiatan	Indikator Kinerja Program (outcome)/ kegiatan/ sub Kegiatan (output)	Target RPD Kabupaten/kota s.d Tahun 2026		Realisasi Capaian Kinerja RPD Kabupaten/ kota sampai dengan RKPD Kabupaten/ kota Tahun Lalu (2024)		Target Kinerja dan Anggaran RKPD Kabupaten/kota Tahun Berjalan (2024) yang dievaluasi			Realisasi Capaian Kinerja dan Anggaran RKPD Kabupaten/kota yang Dievaluasi		Tingkat Capaian Kinerja dan Realisasi Anggaran RKPD Kabupaten/ kota yang Dievaluasi (%)		Realisasi Kinerja dan Anggaran RPD Kabupaten/kota s/d Tahun 2024		Tingkat Capaian Kinerja dan Realisasi Anggaran RPD Kabupaten/kota s/d Tahun 2024 (%)		Perangkat Daerah Penanggung Jawab
			K	Rp.	K	Rp.	K		Rp.	K	Rp.	k	Rp	K	Rp.	K	Rp.	
1	2	3	4		5		6			7		8		9		10		11
		Keuangan yang disusun tepat waktu																
6		**Persentase Dokumen Perencanaan dan Evaluasi OPD yang disusun**	**100**				**100**			**100**		**100.00**		**100.00**		**100.00**		
7	Perencanaan, Penganggaran, dan Evaluasi Kinerja Perangkat Daerah	Jumlah Dokumen Perencanaan dan Evaluasi yang Disusun	48	90,000,000.00			16	dokumen	30,000,000.00	16	29,442,200.00	100.00	98.14	16.00	29,442,200.00	33.33	32.71	
8	Penyusunan Dokumen Perencanaan Perangkat Daerah	Jumlah Dokumen Perencanaan Perangkat Daerah	48	90,000,000.00			16	dokumen	30,000,000.00	12	29,442,200.00	75.00	98.14	12.00	29,442,200.00	25.00	32.71	
9	Administrasi Keuangan Perangkat Daerah	Jumlah Dokumen Administrasi Keuangan yang Disusun	12	39,843,672,900.00			4	dokumen	13,281,224,300.00	4	11,982,937,655.00	100.00	90.22	4.00	11,982,937,655.00	33.33	30.07	
10	Penyediaan Gaji dan Tunjangan ASN	Jumlah Orang yang Menerima	621	39,094,872,900.00			207	orang/bulan	13,031,624,300.00	828	11,735,175,655.00	400.00	90.05	828.00	11,735,175,655.00	133.33	30.02	

No	Bidang Urusan Pemerintahan Daerah/ Program/ Kegiatan/ Sub kegiatan	Indikator Kinerja Program (outcome)/ kegiatan/ sub Kegiatan (output)	Target RPD Kabupaten/kota s.d Tahun 2026		Realisasi Capaian Kinerja RPD Kabupaten/ kota sampai dengan RKPD Kabupaten/ kota Tahun Lalu (2024)		Target Kinerja dan Anggaran RKPD Kabupaten/kota Tahun Berjalan (2024) yang dievaluasi			Realisasi Capaian Kinerja dan Anggaran RKPD Kabupaten/kota yang Dievaluasi		Tingkat Capaian Kinerja dan Realisasi Anggaran RKPD Kabupaten/ kota yang Dievaluasi (%)		Realisasi Kinerja dan Anggaran RPD Kabupaten/kota s/d Tahun 2024		Tingkat Capaian Kinerja dan Realisasi Anggaran RPD Kabupaten/kota s/d Tahun 2024 (%)		Perangkat Daerah Penanggung Jawab
			K	Rp.	K	Rp.	K		Rp.	K	Rp.	k	Rp	K	Rp.	K	Rp.	
1	2	3	4		5		6			7		8		9		10		11
		Gaji dan Tunjangan ASN																
11	Penyediaan Administrasi Pelaksanaan Tugas ASN	Jumlah Dokumen Hasil Penyediaan Administrasi Pelaksanaan Tugas ASN	3	712,800,000.00			1	dokumen	237,600,000.00	1	237,600,000.00	100.00	100.00	1.00	237,600,000.00	33.33	33.33	
12	Pelaksanaan Penatausahaan dan Pengujian/Verifikasi Keuangan SKPD	Jumlah Dokumen Penatausahaan dan Pengujian/Verifikasi Keuangan SKPD	3	30,000,000.00			1	dokumen	10,000,000.00	1	8,216,000.00	100.00	82.16	1.00	8,216,000.00	33.33	27.39	
13	Penyusunan Pelaporan dan Analisis Prognosis Realisasi Anggaran	Jumlah Dokumen Pelaporan dan Analisis Prognosis Realisasi Anggaran	3	6,000,000.00			1	dokumen	2,000,000.00	1	1,946,000.00	100.00	97.30	1.00	1,946,000.00	33.33	32.43	
14	Administrasi Barang Milik Daerah pada Perangkat Daerah	Jumlah Administrasi Barang Milik Daerah pada Perangkat	3	15,000,000.00			1	jenis	5,000,000.00	1	4,629,900.00	100.00	92.60	1.00	4,629,900.00	33.33	30.87	

No	Bidang Urusan Pemerintahan Daerah/ Program/ Kegiatan/ Sub kegiatan	Indikator Kinerja Program (outcome)/ kegiatan/ sub Kegiatan (output)	Target RPD Kabupaten/kota s.d Tahun 2026		Realisasi Capaian Kinerja RPD Kabupaten/ kota sampai dengan RKPD Kabupaten/ kota Tahun Lalu (2024)		Target Kinerja dan Anggaran RKPD Kabupaten/kota Tahun Berjalan (2024) yang dievaluasi			Realisasi Capaian Kinerja dan Anggaran RKPD Kabupaten/kota yang Dievaluasi		Tingkat Capaian Kinerja dan Realisasi Anggaran RKPD Kabupaten/ kota yang Dievaluasi (%)		Realisasi Kinerja dan Anggaran RPD Kabupaten/kota s/d Tahun 2024		Tingkat Capaian Kinerja dan Realisasi Anggaran RPD Kabupaten/kota s/d Tahun 2024 (%)		Perangkat Daerah Penanggung Jawab
			K	Rp.	K	Rp.	K		Rp.	K	Rp.	k	Rp	K	Rp.	K	Rp.	
1	2	3	4		5		6			7		8		9		10		11
		Daerah yang disediakan																
15	Rekonsiliasi dan Penyusunan Laporan Barang Milik Daerah pada SKPD	Jumlah Laporan Rekonsiliasi dan Penyusunan Laporan Barang Milik Daerah pada SKPD	3	15,000,000.00			1	laporan	5,000,000.00	1	4,629,900.00	100.00	92.60	1.00	4,629,900.00	33.33	30.87	
16	Administrasi Kepegawaian Perangkat Daerah	Jumlah Administrasi Kepegawaian Perangkat Daerah yang disediakan	6	15,000,000.00			2	jenis	5,000,000.00	2	4,694,600.00	100.00	93.89	2.00	4,694,600.00	33.33	31.30	
17	Monitoring, Evaluasi, dan Penilaian Kinerja Pegawai	Jumlah Dokumen Monitoring, Evaluasi, dan Penilaian Kinerja Pegawai	3	15,000,000.00			1	dokumen	5,000,000.00	1	4,694,600.00	100.00	93.89	1.00	4,694,600.00	33.33	31.30	
18	Administrasi Umum Perangkat Daerah	Jumlah Pelayanan Administrasi Perkantoran	18	378,000,000.00			6	jenis	126,000,000.00	6	115,335,418.00	100.00	91.54	6.00	115,335,418.00	33.33	30.51	
19	Penyediaan Komponen	Jumlah Paket Komponen	3	30,000,000.00			1	paket	10,000,000.00	1	8,746,100.00	100.00	87.46	1.00	8,746,100.00	33.33	29.15	

No	Bidang Urusan Pemerintahan Daerah/ Program/ Kegiatan/ Sub kegiatan	Indikator Kinerja Program (outcome)/ kegiatan/ sub Kegiatan (output)	Target RPD Kabupaten/kota s.d Tahun 2026		Realisasi Capaian Kinerja RPD Kabupaten/ kota sampai dengan RKPD Kabupaten/ kota Tahun Lalu (2024)		Target Kinerja dan Anggaran RKPD Kabupaten/kota Tahun Berjalan (2024) yang dievaluasi			Realisasi Capaian Kinerja dan Anggaran RKPD Kabupaten/kota yang Dievaluasi		Tingkat Capaian Kinerja dan Realisasi Anggaran RKPD Kabupaten/ kota yang Dievaluasi (%)		Realisasi Kinerja dan Anggaran RPD Kabupaten/kota s/d Tahun 2024		Tingkat Capaian Kinerja dan Realisasi Anggaran RPD Kabupaten/kota s/d Tahun 2024 (%)		Perangkat Daerah Penanggung Jawab
			K	Rp.	K	Rp.	K		Rp.	K	Rp.	k	Rp	K	Rp.	K	Rp.	
1	2	3	4		5		6			7		8		9		10		11
	Instalasi Listrik/Penerangan Bangunan Kantor	Instalasi Listrik/Penerangan Bangunan Kantor yang Disediakan																
20	Penyediaan Peralatan dan Perlengkapan Kantor	Jumlah Paket Peralatan dan Perlengkapan Kantor yang Disediakan	3	29,568,900.00			1	paket	9,856,300.00	1	9,824,000.00	100.00	99.67	1.00	9,824,000.00	33.33	33.22	
21	Penyediaan Bahan Logistik Kantor	Jumlah Paket Bahan Logistik Kantor yang Disediakan	6	60,000,000.00			2	paket	20,000,000.00	2	17,135,300.00	100.00	85.68	2.00	17,135,300.00	33.33	28.56	
22	Penyediaan Barang Cetakan dan Penggandaan	Jumlah Paket Barang Cetakan dan Penggandaan yang Disediakan	3	18,431,100.00			1	paket	6,143,700.00	1	6,012,500.00	100.00	97.86	1.00	6,012,500.00	33.33	32.62	
23	Penyediaan Bahan Bacaan dan Peraturan Perundang-undangan	Jumlah Dokumen Bahan Bacaan dan Peraturan Perundang-Undangan yang Disediakan	3	15,000,000.00			1	dokumen	5,000,000.00	1	800,000.00	100.00	16.00	1.00	800,000.00	33.33	5.33	

No	Bidang Urusan Pemerintahan Daerah/ Program/ Kegiatan/ Sub kegiatan	Indikator Kinerja Program (outcome)/ kegiatan/ sub Kegiatan (output)	Target RPD Kabupaten/kota s.d Tahun 2026		Realisasi Capaian Kinerja RPD Kabupaten/ kota sampai dengan RKPD Kabupaten/ kota Tahun Lalu (2024)		Target Kinerja dan Anggaran RKPD Kabupaten/kota Tahun Berjalan (2024) yang dievaluasi			Realisasi Capaian Kinerja dan Anggaran RKPD Kabupaten/kota yang Dievaluasi		Tingkat Capaian Kinerja dan Realisasi Anggaran RKPD Kabupaten/ kota yang Dievaluasi (%)		Realisasi Kinerja dan Anggaran RPD Kabupaten/kota s/d Tahun 2024		Tingkat Capaian Kinerja dan Realisasi Anggaran RPD Kabupaten/kota s/d Tahun 2024 (%)		Perangkat Daerah Penanggung Jawab
			K	Rp.	K	Rp.	K		Rp.	K	Rp.	k	Rp	K	Rp.	K	Rp.	
1	2	3	4		5		6			7		8		9		10		11
24	Penyelenggaraan Rapat Koordinasi dan Konsultasi SKPD	Jumlah Laporan Penyelenggaraan Rapat Koordinasi dan Konsultasi SKPD	3	225,000,000.00			1	laporan	75,000,000.00	1	72,817,518.00	100.00	97.09	1.00	72,817,518.00	33.33	32.36	
25	Penyediaan Jasa Penunjang Urusan Pemerintahan Daerah	Jumlah Jenis Jasa Pelayanan Perkantoran	6	787,123,800.00			2	jenis	262,374,600.00	2	196,305,803.00	100.00	74.82	2.00	196,305,803.00	33.33	24.94	
26	Penyediaan Jasa Komunikasi, Sumber Daya Air dan Listrik	Jumlah Laporan Penyediaan Jasa Komunikasi, Sumber Daya Air dan Listrik yang Disediakan	3	757,830,000.00			1	laporan	252,610,000.00	1	187,057,603.00	100.00	74.05	1.00	187,057,603.00	33.33	24.68	
27	Penyediaan Jasa Peralatan dan Perlengkapan Kantor	Jumlah Laporan Penyediaan Jasa Peralatan dan Perlengkapan Kantor yang Disediakan	3	29,293,800.00			1	laporan	9,764,600.00	1	9,248,200.00	100.00	94.71	1.00	9,248,200.00	33.33	31.57	
28	Pemeliharaan Barang Milik Daerah Penunjang Urusan	Jumlah Jenis Barang Milik Daerah yang Terpelihara	18	3,790,134,000.00			6	jenis	1,263,378,000.00	6	1,203,511,495.00	100.00	95.26	6.00	1,203,511,495.00	33.33	31.75	

No	Bidang Urusan Pemerintahan Daerah/ Program/ Kegiatan/ Sub kegiatan	Indikator Kinerja Program (outcome)/ kegiatan/ sub Kegiatan (output)	Target RPD Kabupaten/kota s.d Tahun 2026		Realisasi Capaian Kinerja RPD Kabupaten/ kota sampai dengan RKPD Kabupaten/ kota Tahun Lalu (2024)		Target Kinerja dan Anggaran RKPD Kabupaten/kota Tahun Berjalan (2024) yang dievaluasi			Realisasi Capaian Kinerja dan Anggaran RKPD Kabupaten/kota yang Dievaluasi		Tingkat Capaian Kinerja dan Realisasi Anggaran RKPD Kabupaten/ kota yang Dievaluasi (%)		Realisasi Kinerja dan Anggaran RPD Kabupaten/kota s/d Tahun 2024		Tingkat Capaian Kinerja dan Realisasi Anggaran RPD Kabupaten/kota s/d Tahun 2024 (%)		Perangkat Daerah Penanggung Jawab
			K	Rp.	K	Rp.	K		Rp.	K	Rp.	k	Rp	K	Rp.	K	Rp.	
1	2	3	4		5		6			7		8		9		10		11
	Pemerintahan Daerah																	
29	Penyediaan Jasa Pemeliharaan, Biaya Pemeliharaan dan Pajak Kendaraan Perorangan Dinas atau Kendaraan Dinas Jabatan	Jumlah Kendaraan Perorangan Dinas atau Kendaraan Dinas Jabatan yang Dipelihara dan dibayarkan Pajaknya	393	1,800,000,000.00			131	unit	600,000,000.00	131	591,656,045.00	100.00	98.61	131.00	591,656,045.00	33.33	32.87	
30	Penyediaan Jasa Pemeliharaan, Biaya Pemeliharaan, Pajak, dan Perizinan Kendaraan Dinas Operasional atau Lapangan	Jumlah Kendaraan Dinas Operasional atau Lapangan yang Dipelihara dan dibayarkan Pajak dan Perizinannya	393	235,134,000.00			131	unit	78,378,000.00	131	38,135,000.00	100.00	48.66	131.00	38,135,000.00	33.33	16.22	
31	Penyediaan Jasa Pemeliharaan, Biaya Pemeliharaan dan Perizinan Alat Besar	Jumlah Alat Besar yang Dipelihara dan dibayarkan Perizinannya	24	900,000,000.00			8	unit	300,000,000.00	8	298,631,750.00	100.00	99.54	8.00	298,631,750.00	33.33	33.18	

No	Bidang Urusan Pemerintahan Daerah/ Program/ Kegiatan/ Sub kegiatan	Indikator Kinerja Program (outcome)/ kegiatan/ sub Kegiatan (output)	Target RPD Kabupaten/kota s.d Tahun 2026		Realisasi Capaian Kinerja RPD Kabupaten/ kota sampai dengan RKPD Kabupaten/ kota Tahun Lalu (2024)		Target Kinerja dan Anggaran RKPD Kabupaten/kota Tahun Berjalan (2024) yang dievaluasi			Realisasi Capaian Kinerja dan Anggaran RKPD Kabupaten/kota yang Dievaluasi		Tingkat Capaian Kinerja dan Realisasi Anggaran RKPD Kabupaten/ kota yang Dievaluasi (%)		Realisasi Kinerja dan Anggaran RPD Kabupaten/kota s/d Tahun 2024		Tingkat Capaian Kinerja dan Realisasi Anggaran RPD Kabupaten/kota s/d Tahun 2024 (%)		Perangkat Daerah Penanggung Jawab
			K	Rp.	K	Rp.	K		Rp.	K	Rp.	k	Rp	K	Rp.	K	Rp.	
1	2	3	4		5		6			7		8		9		10		11
32	Pemeliharaan Peralatan dan Mesin Lainnya	Jumlah Peralatan dan Mesin Lainnya yang Dipelihara	3	225,000,000.00			1	unit	75,000,000.00	1	72,138,500.00	100.00	96.18	1.00	72,138,500.00	33.33	32.06	
33	Pemeliharaan/Rehabilitasi Gedung Kantor dan Bangunan Lainnya	Jumlah Gedung Kantor dan Bangunan Lainnya yang Dipelihara/Direhabilitasi	3	570,000,000.00			1	unit	190,000,000.00	1	188,750,200.00	100.00	99.34	1.00	188,750,200.00	33.33	33.11	
34	Pemeliharaan/Rehabilitasi Sarana dan Prasarana Gedung Kantor atau Bangunan Lainnya	Jumlah Sarana dan Prasarana Gedung Kantor atau Bangunan Lainnya yang Dipelihara/Direhabilitasi	3	60,000,000.00			1	unit	20,000,000.00	1	14,200,000.00	100.00	71.00	1.00	14,200,000.00	33.33	23.67	
	Rata-rata capaian kinerja (%)											**100.00**	**90.41**			**100.00**	**95.42**	
	Predikat kinerja											**Sangat Tinggi**	**Tinggi**			**Sangat Tinggi**	**Sangat Tinggi**	
	Faktor Pendorong	**Penyediaan barang dan jasa untuk memenuhi kebutuhan pemerintahan daerah**																

No	Bidang Urusan Pemerintahan Daerah/ Program/ Kegiatan/ Sub kegiatan	Indikator Kinerja Program (outcome)/ kegiatan/ sub Kegiatan (output)	Target RPD Kabupaten/kota s.d Tahun 2026		Realisasi Capaian Kinerja RPD Kabupaten/ kota sampai dengan RKPD Kabupaten/ kota Tahun Lalu (2024)		Target Kinerja dan Anggaran RKPD Kabupaten/kota Tahun Berjalan (2024) yang dievaluasi			Realisasi Capaian Kinerja dan Anggaran RKPD Kabupaten/kota yang Dievaluasi		Tingkat Capaian Kinerja dan Realisasi Anggaran RKPD Kabupaten/ kota yang Dievaluasi (%)		Realisasi Kinerja dan Anggaran RPD Kabupaten/kota s/d Tahun 2024		Tingkat Capaian Kinerja dan Realisasi Anggaran RPD Kabupaten/kota s/d Tahun 2024 (%)		Perangkat Daerah Penanggung Jawab
			K	Rp.	K	Rp.	K		Rp.	K	Rp.	k	Rp	K	Rp.	K	Rp.	
1	2	3	4		5		6			7		8		9		10		11
	Faktor Penghambat	Adanya ketidaksesuaian antara pelaksanaan anggaran dan kegiatan dengan rencana yang telah ditetapkan																
	Tindak lanjut yang diperlukan dalam RKPD Berikutnya	Penguatan koordinasi internal untuk mempertahankan kinerja. Peningkatan pemantauan dan evaluasi pelaksanaan program dan kegiatan. Melakukan penyempurnaan progran sesuai dengan regulasi yang berlaku. Meningkatkan koordinasi antar perangkat daerah, baik di tingkat Kab/Kota maupun provinsi.																
35	PROGRAM PENGELOLAAN SUMBER DAYA AIR (SDA)	Persentase panjang jaringan irigasi primer kondisi baik	97.32	14,519,078,000.00			97.32	% (persen)	18,415,160,811.00	97.74	16,145,746,947.00	100.43	87.68	97.74	16,145,746,947.00	100.43	111.20	
36		Persentase panjang jaringan irigasi sekunder dalam kondisi baik	85.65				83.88	% (persen)		86.82		103.51		86.82		101.37		
37		Persentase panjang jaringan irigasi tersier dalam kondisi baik	81.74				73.8	% (persen)		70.69		95.79		70.69		86.48		
38	Pengelolaan SDA dan Bangunan Pengaman Pantai pada Wilayah	Jumlah Daerah Irigasi yang dikelola	15	7,755,000,000.00			5	DI	2,585,000,000.00	5	1,866,581,552.00	100.00	72.21	5.00	1,866,581,552.00	33.33	24.07	

No	Bidang Urusan Pemerintahan Daerah/ Program/ Kegiatan/ Sub kegiatan	Indikator Kinerja Program (outcome)/ kegiatan/ sub Kegiatan (output)	Target RPD Kabupaten/kota s.d Tahun 2026		Realisasi Capaian Kinerja RPD Kabupaten/ kota sampai dengan RKPD Kabupaten/ kota Tahun Lalu (2024)		Target Kinerja dan Anggaran RKPD Kabupaten/kota Tahun Berjalan (2024) yang dievaluasi			Realisasi Capaian Kinerja dan Anggaran RKPD Kabupaten/kota yang Dievaluasi		Tingkat Capaian Kinerja dan Realisasi Anggaran RKPD Kabupaten/ kota yang Dievaluasi (%)		Realisasi Kinerja dan Anggaran RPD Kabupaten/kota s/d Tahun 2024		Tingkat Capaian Kinerja dan Realisasi Anggaran RPD Kabupaten/kota s/d Tahun 2024 (%)		Perangkat Daerah Penanggung Jawab
			K	Rp.	K	Rp.	K		Rp.	K	Rp.	k	Rp	K	Rp.	K	Rp.	
1	2	3	4		5		6			7		8		9		10		11
	Sungai (WS) dalam 1 (satu) Daerah Kabupaten/Kota																	
39	Evaluasi dan Rekomendasi Teknis (Rekomtek) Pemanfaatan SDA WS Kewenangan Kabupaten/Kota	Jumlah Dokumen Evaluasi dan Rekomendasi Teknis (Rekomtek) Pemanfaatan SDA WS Kewenangan Kabupaten/Kota	3	450,000,000.00			1	dokumen	150,000,000.00	1	144,882,750.00	100.00	96.59	1.00	144,882,750.00	33.33	32.20	
40	Pembinaan dan Pemberdayaan Kelembagaan Pengelolaan SDA Kewenangan Kabupaten/Kota	Jumlah Lembaga Pengelolaan SDA Kewenangan Kabupaten/Kota yang Dibina dan Diberdayakan	27	900,000,000.00			9	HIPPA	300,000,000.00	9	274,273,209.00	100.00	91.42	9.00	274,273,209.00	33.33	30.47	
41	Pengelolaan Hidrologi dan Kualitas Air WS Kewenangan Kabupaten/Kota	Jumlah Dokumen Pengelolaan Hidrologi dan Kualitas Air WS Kewenangan Kabupaten/Kota	3	150,000,000.00			1	dokumen	50,000,000.00	1	49,648,380.00	100.00	99.30	1.00	49,648,380.00	33.33	33.10	

No	Bidang Urusan Pemerintahan Daerah/ Program/ Kegiatan/ Sub kegiatan	Indikator Kinerja Program (outcome)/ kegiatan/ sub Kegiatan (output)	Target RPD Kabupaten/kota s.d Tahun 2026		Realisasi Capaian Kinerja RPD Kabupaten/ kota sampai dengan RKPD Kabupaten/ kota Tahun Lalu (2024)		Target Kinerja dan Anggaran RKPD Kabupaten/kota Tahun Berjalan (2024) yang dievaluasi			Realisasi Capaian Kinerja dan Anggaran RKPD Kabupaten/kota yang Dievaluasi		Tingkat Capaian Kinerja dan Realisasi Anggaran RKPD Kabupaten/ kota yang Dievaluasi (%)		Realisasi Kinerja dan Anggaran RPD Kabupaten/kota s/d Tahun 2024		Tingkat Capaian Kinerja dan Realisasi Anggaran RPD Kabupaten/kota s/d Tahun 2024 (%)		Perangkat Daerah Penanggung Jawab
			K	Rp.	K	Rp.	K		Rp.	K	Rp.	k	Rp	K	Rp.	K	Rp.	
1	2	3	4		5		6			7		8		9		10		11
42	Pembangunan Bangunan Perkuatan Tebing	Panjang Bangunan Perkuatan Tebing yang Dibangun	0.54	2,850,000,000.00			0.18	km	950,000,000.00	0.18	786,379,060.00	100.00	82.78	0.18	786,379,060.00	33.33	27.59	
43	Penyusunan Pola dan Rencana Pengelolaan SDA WS Kewenangan Kabupaten/Kota	Jumlah Pola dan Rencana Pengelolaan SDA WS Kewenangan Kabupaten/Kota yang Disusun	21	2,288,400,000.00			7	dokumen	762,800,000.00	7	364,514,853.00	100.00	47.79	7.00	364,514,853.00	33.33	15.93	
44	Penyusunan Rencana Teknis dan Dokumen Lingkungan Hidup untuk Konstruksi Bendungan, Embung, dan Bangunan Penampung Air Lainnya	Jumlah Dokumen Rencana Teknis dan Dokumen Lingkungan Hidup untuk Konstruksi Bendungan, Danau dan Bangunan Penampung Air Lainnya yang Disusun	12	1,116,600,000.00			4	dokumen	372,200,000.00	4	246,883,300.00	100.00	66.33	4.00	246,883,300.00	33.33	22.11	
45	Pengembangan dan Pengelolaan Sistem Irigasi	Panjang Jaringan Irigasi Dalam yang Dikerjakan	6.63	47,490,482,433.00			2.21	km	15,830,160,811.00	2.21	14,279,165,395.00	100.00	90.20	2.21	14,279,165,395.00	33.33	30.07	

No	Bidang Urusan Pemerintahan Daerah/ Program/ Kegiatan/ Sub kegiatan	Indikator Kinerja Program (outcome)/ kegiatan/ sub Kegiatan (output)	Target RPD Kabupaten/kota s.d Tahun 2026		Realisasi Capaian Kinerja RPD Kabupaten/ kota sampai dengan RKPD Kabupaten/ kota Tahun Lalu (2024)		Target Kinerja dan Anggaran RKPD Kabupaten/kota Tahun Berjalan (2024) yang dievaluasi			Realisasi Capaian Kinerja dan Anggaran RKPD Kabupaten/kota yang Dievaluasi		Tingkat Capaian Kinerja dan Realisasi Anggaran RKPD Kabupaten/ kota yang Dievaluasi (%)		Realisasi Kinerja dan Anggaran RPD Kabupaten/kota s/d Tahun 2024		Tingkat Capaian Kinerja dan Realisasi Anggaran RPD Kabupaten/kota s/d Tahun 2024 (%)		Perangkat Daerah Penanggung Jawab
			K	Rp.	K	Rp.	K		Rp.	K	Rp.	k	Rp	K	Rp.	K	Rp.	
1	2	3	4		5		6			7		8		9		10		11
	Primer dan Sekunder pada Daerah Irigasi yang Luasnya dibawah 1000 Ha dalam 1 (satu) Daerah Kabupaten/Kota																	
46	Rehabilitasi Jaringan Irigasi Permukaan	Panjang Jaringan Irigasi Permukaan yang Direhabilitasi	6.63	19,822,247,433.00			2.21	km	6,607,415,811.00	2.21	6,180,452,089.00	100.00	93.54	2.21	6,180,452,089.00	33.33	31.18	
47	Rehabilitasi Bendung Irigasi	Jumlah Bendung Irigasi yang Direhabilitasi	12	5,250,000,000.00			4	Bendung	1,750,000,000.00	4	1,359,383,800.00	100.00	77.68	4.00	1,359,383,800.00	33.33	25.89	
48	Operasi dan Pemeliharaan Jaringan Irigasi Permukaan	Panjang Jaringan Irigasi Permukaan yang Dioperasikan dan Dipelihara	9.945	20,918,235,000.00			3.315	km	6,972,745,000.00	3.315	6,249,016,426.00	100.00	89.62	3.32	6,249,016,426.00	33.33	29.87	
49	Operasional Kelembagaan Pengelola Irigasi	Jumlah Lembaga Pengelola Irigasi yang beroperasi	15	750,000,000.00			5	lembaga	250,000,000.00	5	244,210,000.00	100.00	97.68	5.00	244,210,000.00	33.33	32.56	
50	Penyusunan Rencana Teknis dan Dokumen	Jumlah Dokumen Rencana Teknis dan Dokumen	12	750,000,000.00			4	dokumen	250,000,000.00	4	246,103,080.00	100.00	98.44	4.00	246,103,080.00	33.33	32.81	

No	Bidang Urusan Pemerintahan Daerah/ Program/ Kegiatan/ Sub kegiatan	Indikator Kinerja Program (outcome)/ kegiatan/ sub Kegiatan (output)	Target RPD Kabupaten/kota s.d Tahun 2026		Realisasi Capaian Kinerja RPD Kabupaten/ kota sampai dengan RKPD Kabupaten/ kota Tahun Lalu (2024)		Target Kinerja dan Anggaran RKPD Kabupaten/kota Tahun Berjalan (2024) yang dievaluasi			Realisasi Capaian Kinerja dan Anggaran RKPD Kabupaten/kota yang Dievaluasi		Tingkat Capaian Kinerja dan Realisasi Anggaran RKPD Kabupaten/ kota yang Dievaluasi (%)		Realisasi Kinerja dan Anggaran RPD Kabupaten/kota s/d Tahun 2024		Tingkat Capaian Kinerja dan Realisasi Anggaran RPD Kabupaten/kota s/d Tahun 2024 (%)		Perangkat Daerah Penanggung Jawab
			K	Rp.	K	Rp.	K		Rp.	K	Rp.	k	Rp	K	Rp.	K	Rp.	
1	2	3	4		5		6			7		8		9		10		11
	Lingkungan Hidup untuk Konstruksi Irigasi dan Rawa	Lingkungan Hidup untuk Konstruksi Irigasi dan Rawa yang Disusun																
	Rata-rata capaian kinerja (%)											**99.91**	**87.68**			**96.09**	**111.20**	
	Predikat kinerja											**Sangat Tinggi**	**Tinggi**			**Sangat Tinggi**	**Sangat Tinggi**	
	Faktor Pendorong	**Adanya kebijakan dan regulasi yang jelas dan mendukung pengelolaan SDA, termasuk pembentukan kelembagaan yang efektif dan alokasi anggaran yang memadai.**																
	Faktor Penghambat	**Keterbatasan sumber daya, kurangnya koordinasi antar sektor, permasalahan infrastruktur, dampak perubahan iklim, dan kurangnya kesadaran masyarakat.**																
	Tindak lanjut yang diperlukan dalam RKPD Berikutnya	**Perumusan kebijakan yang lebih efektif, melalui Penyesuaian Kebijakan pengelolaan SDA dengan hasil evaluasi dan kondisi terkini, Penguatan Regulasi terkait pengelolaan SDA untuk memastikan keberlanjutan program dan pemanfaatan yang berkelanjutan, Peningkatan Kapasitas kelembagaan dan sumber daya manusia dalam pengelolaan SDA.** **Peningkatan Partisipasi Masyarakat, melalui : Sosialisasi dan Edukasi, Keterlibatan Masyarakat dan Penguatan Kelompok Tani.** **Tingkatkan koordinasi antar instansi terkait, baik di tingkat daerah maupun pusat, untuk memastikan sinkronisasi program.** **Pastikan program-program pengelolaan SDA selaras dengan program pembangunan daerah lainnya, seperti pertanian, perikanan, dan pariwisata.**																
51	PROGRAM PENGELOLAAN DAN PENGEMBANGAN SISTEM DRAINASE	Persentase jalan yang memiliki trotoar dan drainase/saluran pembuangan air (minimal 1,5 m)	2.08	1,916,477,000.00			1.94	% (persen)	2,353,954,685.00	1.94	2,314,883,960.00	100.00	98.34	1.94	2,314,883,960.00	93.27	120.79	

No	Bidang Urusan Pemerintahan Daerah/ Program/ Kegiatan/ Sub kegiatan	Indikator Kinerja Program (outcome)/ kegiatan/ sub Kegiatan (output)	Target RPD Kabupaten/kota s.d Tahun 2026		Realisasi Capaian Kinerja RPD Kabupaten/ kota sampai dengan RKPD Kabupaten/ kota Tahun Lalu (2024)		Target Kinerja dan Anggaran RKPD Kabupaten/kota Tahun Berjalan (2024) yang dievaluasi			Realisasi Capaian Kinerja dan Anggaran RKPD Kabupaten/kota yang Dievaluasi		Tingkat Capaian Kinerja dan Realisasi Anggaran RKPD Kabupaten/ kota yang Dievaluasi (%)		Realisasi Kinerja dan Anggaran RPD Kabupaten/kota s/d Tahun 2024		Tingkat Capaian Kinerja dan Realisasi Anggaran RPD Kabupaten/kota s/d Tahun 2024 (%)		Perangkat Daerah Penanggung Jawab
			K	Rp.	K	Rp.	K		Rp.	K	Rp.	k	Rp	K	Rp.	K	Rp.	
1	2	3	4		5		6			7		8		9		10		11
52	Pengelolaan dan Pengembangan Sistem Drainase yang Terhubung Langsung dengan Sungai dalam Daerah Kabupaten/Kota	Sistem Drainase Perkotaan yang Dikerjakan	42	7,061,864,055.00			14	Sitem Drainase Perkotaan	2,353,954,685.00	14	2,314,883,960.00	100.00	98.34	14.00	2,314,883,960.00	33.33	32.78	
53	Peningkatan Sistem Drainase Perkotaan	Jumlah Sistem Drainase Perkotaan yang Ditingkatkan	42	7,061,864,055.00			14	Sitem Drainase Perkotaan	2,353,954,685.00	14	2,314,883,960.00	100.00	98.34	14.00	2,314,883,960.00	33.33	32.78	
	Rata-rata capaian kinerja (%)											**100.00**	**98.34**			**93.27**	**120.79**	
	Predikat kinerja											**Sangat Tinggi**	**Sangat Tinggi**			**Sangat Tinggi**	**Sangat Tinggi**	
	Faktor Pendorong	**Kesadaran masyarakat, partisipasi aktif, dan perubahan perilaku dalam membuang sampah.** **Perencanaan yang matang, konstruksi yang berkualitas, dan pemeliharaan rutin.**																
	Faktor Penghambat	**Kerusakan saluran, penyempitan, pendangkalan, dan obstruksi oleh sampah.** **Peningkatan curah hujan dan intensitas banjir akibat perubahan iklim .** **Kurangnya keterlibatan masyarakat dalam pemeliharaan dan pengelolaan sistem drainase**																

No	Bidang Urusan Pemerintahan Daerah/ Program/ Kegiatan/ Sub kegiatan	Indikator Kinerja Program (outcome)/ kegiatan/ sub Kegiatan (output)	Target RPD Kabupaten/kota s.d Tahun 2026		Realisasi Capaian Kinerja RPD Kabupaten/ kota sampai dengan RKPD Kabupaten/ kota Tahun Lalu (2024)		Target Kinerja dan Anggaran RKPD Kabupaten/kota Tahun Berjalan (2024) yang dievaluasi			Realisasi Capaian Kinerja dan Anggaran RKPD Kabupaten/kota yang Dievaluasi		Tingkat Capaian Kinerja dan Realisasi Anggaran RKPD Kabupaten/ kota yang Dievaluasi (%)		Realisasi Kinerja dan Anggaran RPD Kabupaten/kota s/d Tahun 2024		Tingkat Capaian Kinerja dan Realisasi Anggaran RPD Kabupaten/kota s/d Tahun 2024 (%)		Perangkat Daerah Penanggung Jawab
			K	Rp.	K	Rp.	K		Rp.	K	Rp.	k	Rp	K	Rp.	K	Rp.	
1	2	3	4		5		6			7		8		9		10		11
	Tindak lanjut yang diperlukan dalam RKPD Berikutnya	**Berdasarkan hasil evaluasi dan analisis, rumuskan kebijakan dan program prioritas untuk RKPD berikutnya. Kebijakan ini haruslah realistis, terukur, dan memiliki dampak yang signifikan terhadap peningkatan kualitas sistem drainase.** **Tingkatkan koordinasi antar instansi terkait dan libatkan masyarakat dalam pelaksanaan program. Partisipasi masyarakat penting untuk memastikan keberlanjutan program dan pemeliharaan sistem drainase.** **Tingkatkan kapasitas sumber daya manusia dan kelembagaan dalam pengelolaan dan pengembangan sistem drainase.**																
54	PROGRAM PENYELENGGARAAN JALAN	Persentase panjang jalan yang dibangun	100	68,005,104,439.00			25	% (persen)	53,645,611,449.00	12.15	46,532,967,666.00	48.60	86.74	12.15	46,532,967,666.00	12.15	68.43	
55		Persentase panjang jalan yang direkonstruksi, dilebarkan, dan direhabilitasi	2.87				1.15	% (persen)		1.3		113.04		1.30		45.30		
56	Penyelenggaraan Jalan Kabupaten/Kota	Panjang Jalan Kabupaten yang Dikerjakan	54.6	160,936,834,347.00			18.2	KM	53,645,611,449.00	18.203	46,532,967,666.00	100.02	86.74	18.20	46,532,967,666.00	33.34	28.91	
		Panjang Jalan Strategis Desa yang Dikerjakan	24				8			8.1875		102.34		8.19		34.11		
57	Penyusunan Rencana, Kebijakan, dan Strategi Pengembangan	Jumlah Dokumen Rencana, Kebijakan, Strategi dan Teknis	9	1,500,000,000.00			3	dokumen	500,000,000.00	3	355,744,240.00	100.00	71.15	3.00	355,744,240.00	33.33	23.72	

No	Bidang Urusan Pemerintahan Daerah/ Program/ Kegiatan/ Sub kegiatan	Indikator Kinerja Program (outcome)/ kegiatan/ sub Kegiatan (output)	Target RPD Kabupaten/kota s.d Tahun 2026		Realisasi Capaian Kinerja RPD Kabupaten/ kota sampai dengan RKPD Kabupaten/ kota Tahun Lalu (2024)		Target Kinerja dan Anggaran RKPD Kabupaten/kota Tahun Berjalan (2024) yang dievaluasi			Realisasi Capaian Kinerja dan Anggaran RKPD Kabupaten/kota yang Dievaluasi		Tingkat Capaian Kinerja dan Realisasi Anggaran RKPD Kabupaten/ kota yang Dievaluasi (%)		Realisasi Kinerja dan Anggaran RPD Kabupaten/kota s/d Tahun 2024		Tingkat Capaian Kinerja dan Realisasi Anggaran RPD Kabupaten/kota s/d Tahun 2024 (%)		Perangkat Daerah Penanggung Jawab
			K	Rp.	K	Rp.	K		Rp.	K	Rp.	k	Rp	K	Rp.	K	Rp.	
1	2	3	4		5		6			7		8		9		10		11
	Jaringan Jalan Serta Perencanaan Teknis Penyelenggaraan Jalan dan Jembatan	Pengembangan Jaringan Jalan serta Perencanaan Teknis Penyelenggaraan Jalan dan Jembatan yang Disusun																
58	Pembangunan Jalan	Panjang Jalan yang Dibangun	0.729	4,800,000,000.00			0.243	km	1,600,000,000.00	0.243	355,744,240.00	100.00	22.23	0.24	355,744,240.00	33.33	7.41	
59	Rekonstruksi Jalan	Panjang Jalan yang Direkonstruksi	64.5	103,576,866,780.00			21.5	km	34,525,622,260.00	21.525	30,147,476,798.00	100.12	87.32	21.53	30,147,476,798.00	33.37	29.11	
60	Pelebaran Jalan Menuju Standar	Panjang Jalan yang Dilebarkan Menuju Standar	3.9	3,900,000,000.00			1.3	km	1,300,000,000.00	1.3525	1,198,462,500.00	104.04	92.19	1.35	1,198,462,500.00	34.68	30.73	
61	Rehabilitasi Jembatan	Jumlah Jembatan yang Direhabilitasi	15	3,000,000,000.00			5	Jembatan	1,000,000,000.00	5	983,498,770.00	100.00	98.35	5.00	983,498,770.00	33.33	32.78	
62	Survey Kondisi Jalan/Jembatan	Panjang Jalan/Jembatan yang Disurvey Kondisinya	4186	1,238,250,000.00			1395.276	km	412,750,000.00	1382.416	334,938,446.00	99.08	81.15	1,382.42	334,938,446.00	33.03	27.05	

No	Bidang Urusan Pemerintahan Daerah/ Program/ Kegiatan/ Sub kegiatan	Indikator Kinerja Program (outcome)/ kegiatan/ sub Kegiatan (output)	Target RPD Kabupaten/kota s.d Tahun 2026		Realisasi Capaian Kinerja RPD Kabupaten/ kota sampai dengan RKPD Kabupaten/ kota Tahun Lalu (2024)		Target Kinerja dan Anggaran RKPD Kabupaten/kota Tahun Berjalan (2024) yang dievaluasi			Realisasi Capaian Kinerja dan Anggaran RKPD Kabupaten/kota yang Dievaluasi		Tingkat Capaian Kinerja dan Realisasi Anggaran RKPD Kabupaten/ kota yang Dievaluasi (%)		Realisasi Kinerja dan Anggaran RPD Kabupaten/kota s/d Tahun 2024		Tingkat Capaian Kinerja dan Realisasi Anggaran RPD Kabupaten/kota s/d Tahun 2024 (%)		Perangkat Daerah Penanggung Jawab
			K	Rp.	K	Rp.	K		Rp.	K	Rp.	k	Rp	K	Rp.	K	Rp.	
1	2	3	4		5		6			7		8		9		10		11
63	Rehabilitasi Jalan	Panjang Jalan yang Direhabilitasi	7.5	18,055,425,342.00			2.5	km	6,018,475,114.00	4.866	5,878,342,897.00	194.64	97.67	4.87	5,878,342,897.00	64.88	32.56	
64	Pemeliharaan Rutin Jalan	Panjang Jalan yang Dipelihara Secara Rutin	12.9	24,866,292,225.00			4.3	km	8,288,764,075.00	4.372	7,278,759,775.00	101.67	87.81	4.37	7,278,759,775.00	33.89	29.27	
	Rata-rata capaian kinerja (%)											**80.82**	**86.74**			**28.72**	**68.43**	
	Predikat kinerja											**Tinggi**	**Tinggi**			**Sangat Rendah**	**Sedang**	
	Faktor Pendorong	**Penetapan tujuan yang jelas dan terukur mengenai peningkatan kualitas jalan, aksesibilitas, dan konektivitas. Lingkungan yang aman dan kondusif untuk pelaksanaan kegiatan konstruksi dan mobilitas masyarakat.**																
	Faktor Penghambat	**Kurangnya koordinasi dan komunikasi yang efektif antar berbagai pihak terkait (misalnya, kontraktor, pengawas, pemilik proyek, dan pemerintah daerah) dapat menyebabkan miskomunikasi, keterlambatan, atau bahkan kegagalan proyek. Pengawasan yang tidak ketat terhadap kualitas pekerjaan, penggunaan material, dan kepatuhan terhadap standar dapat menyebabkan masalah pada hasil akhir proyek.**																
	Tindak lanjut yang diperlukan dalam RKPD Berikutnya	**Memperkuat koordinasi antara Dinas Pekerjaan Umum (PU) dengan instansi terkait lainnya, seperti Dinas Perhubungan, Dinas Lingkungan Hidup, dan pihak kecamatan, untuk memastikan sinkronisasi program dan kegiatan. Memastikan alokasi anggaran yang memadai untuk pemeliharaan dan pembangunan jalan, serta melakukan efisiensi dalam penggunaan anggaran. Menyusun perencanaan yang lebih matang dengan mempertimbangkan kondisi eksisting jalan, kebutuhan masyarakat, serta potensi bencana alam. Melakukan pemeliharaan rutin dan berkala untuk menjaga kondisi jalan agar tetap baik dan aman.**																
65	PROGRAM PENGEMBANGAN JASA KONSTRUKSI	Persentase proyek tanpa kecelakaan kerja	100	1,106,000,000.00			100	% (persen)	582,192,725.00	100	561,114,710.00	100.00	96.38	100.00	561,114,710.00	100.00	50.73	

No	Bidang Urusan Pemerintahan Daerah/ Program/ Kegiatan/ Sub kegiatan	Indikator Kinerja Program (outcome)/ kegiatan/ sub Kegiatan (output)	Target RPD Kabupaten/kota s.d Tahun 2026		Realisasi Capaian Kinerja RPD Kabupaten/ kota sampai dengan RKPD Kabupaten/ kota Tahun Lalu (2024)		Target Kinerja dan Anggaran RKPD Kabupaten/kota Tahun Berjalan (2024) yang dievaluasi			Realisasi Capaian Kinerja dan Anggaran RKPD Kabupaten/kota yang Dievaluasi		Tingkat Capaian Kinerja dan Realisasi Anggaran RKPD Kabupaten/ kota yang Dievaluasi (%)		Realisasi Kinerja dan Anggaran RPD Kabupaten/kota s/d Tahun 2024		Tingkat Capaian Kinerja dan Realisasi Anggaran RPD Kabupaten/kota s/d Tahun 2024 (%)		Perangkat Daerah Penanggung Jawab
			K	Rp.	K	Rp.	K		Rp.	K	Rp.	k	Rp	K	Rp.	K	Rp.	
1	2	3	4		5		6			7		8		9		10		11
66	Penyelenggaraan Pelatihan Tenaga Terampil Konstruksi	Jumlah Penyedia Jasa Konstruksi Yang Dilatih	540	795,000,000.00			180	orang	265,000,000.00	176	259,387,580.00	97.78	97.88	176.00	259,387,580.00	32.59	32.63	
67	Fasilitasi Sertifikasi Tenaga Terampil Konstruksi	Jumlah Tenaga Kerja Konstruksi Kualifikasi Jabatan Operator dan Teknisi atau Analis yang Difasilitasi Sertifikasi	270	255,000,000.00			90	orang	85,000,000.00	86	81,438,950.00	95.56	95.81	86.00	81,438,950.00	31.85	31.94	
68	Pelatihan Tenaga Kerja Konstruksi Kualifikasi Jabtan operator, Teknisi atau Analis	Jumlah Tenaga Kerja Konstruksi Kualifikasi Jabatan Operator, Teknisi atau Analis yang Dilatih	270	540,000,000.00			90	orang	180,000,000.00	90	177,948,630.00	100.00	98.86	90.00	177,948,630.00	33.33	32.95	
69	Penyelenggaraan Sistem Informasi Jasa Konstruksi Cakupan Daerah Kabupaten/Kota	Jumlah Sistem Informasi Jasa Konstruksi	3	306,578,175.00			1	jenis	102,192,725.00	1	96,609,330.00	100.00	94.54	1.00	96,609,330.00	33.33	31.51	

No	Bidang Urusan Pemerintahan Daerah/ Program/ Kegiatan/ Sub kegiatan	Indikator Kinerja Program (outcome)/ kegiatan/ sub Kegiatan (output)	Target RPD Kabupaten/kota s.d Tahun 2026		Realisasi Capaian Kinerja RPD Kabupaten/ kota sampai dengan RKPD Kabupaten/ kota Tahun Lalu (2024)		Target Kinerja dan Anggaran RKPD Kabupaten/kota Tahun Berjalan (2024) yang dievaluasi			Realisasi Capaian Kinerja dan Anggaran RKPD Kabupaten/kota yang Dievaluasi		Tingkat Capaian Kinerja dan Realisasi Anggaran RKPD Kabupaten/ kota yang Dievaluasi (%)		Realisasi Kinerja dan Anggaran RPD Kabupaten/kota s/d Tahun 2024		Tingkat Capaian Kinerja dan Realisasi Anggaran RPD Kabupaten/kota s/d Tahun 2024 (%)		Perangkat Daerah Penanggung Jawab
			K	Rp.	K	Rp.	K		Rp.	K	Rp.	k	Rp	K	Rp.	K	Rp.	
1	2	3	4		5		6			7		8		9		10		11
70	Peningkatan Kapasitas Pengelola SIPJAKI	Jumlah Pengelola SIPJAKI yang Ditingkatkan Kapasitasnya	87	306,578,175.00			29	orang	102,192,725.00	29	96,609,330.00	100.00	94.54	29.00	96,609,330.00	33.33	31.51	
71	Pengawasan Tertib Usaha, Tertib Penyelenggaraan dan Tertib Pemanfaatan Jasa Konstruksi	Jumlah Penertiban Jasa Konstruksi	3	645,000,000.00			1	laporan	215,000,000.00	1	205,117,800.00	100.00	95.40	1.00	205,117,800.00	33.33	31.80	
72	Pembinaan Tertib Usaha, Tertib Penyelenggaraan, dan Tertib Peenfaatan Produk Jasa Konstruksi	Jumlah Lembaga Jasa Konstruksi yang Dibina Tertib Usaha, Tertib Penyelenggaraan, dan Tertib Pemanfaatan Produk	183	645,000,000.00			61	lembaga	215,000,000.00	61	205,117,800.00	100.00	95.40	61.00	205,117,800.00	33.33	31.80	
	Rata-rata capaian kinerja (%)											**100.00**	**96.38**			**100.00**	**50.73**	
	Predikat kinerja											**Sangat**	**Sangat**			**Sangat**	**Sangat**	

No	Bidang Urusan Pemerintahan Daerah/ Program/ Kegiatan/ Sub kegiatan	Indikator Kinerja Program (outcome)/ kegiatan/ sub Kegiatan (output)	Target RPD Kabupaten/kota s.d Tahun 2026		Realisasi Capaian Kinerja RPD Kabupaten/ kota sampai dengan RKPD Kabupaten/ kota Tahun Lalu (2024)		Target Kinerja dan Anggaran RKPD Kabupaten/kota Tahun Berjalan (2024) yang dievaluasi			Realisasi Capaian Kinerja dan Anggaran RKPD Kabupaten/kota yang Dievaluasi		Tingkat Capaian Kinerja dan Realisasi Anggaran RKPD Kabupaten/ kota yang Dievaluasi (%)		Realisasi Kinerja dan Anggaran RPD Kabupaten/kota s/d Tahun 2024		Tingkat Capaian Kinerja dan Realisasi Anggaran RPD Kabupaten/kota s/d Tahun 2024 (%)		Perangkat Daerah Penanggung Jawab
			K	Rp.	K	Rp.	K		Rp.	K	Rp.	k	Rp	K	Rp.	K	Rp.	
1	2	3	4		5		6			7		8		9		10		11
												Tinggi	Tinggi			Tinggi	Rendah	
	Faktor Pendorong	Peningkatan kualitas sumber daya manusia, penggunaan teknologi konstruksi terkini, penyederhanaan regulasi, peningkatan penggunaan produk dalam negeri.																
	Faktor Penghambat	Belum optimalnya Tenaga Kerja Konstruksi Kualifikasi Jabatan Operator dan Teknisi atau Analis yang Difasilitasi Sertifikasi. Perubahan desain atau lingkup pekerjaan, persaingan tender yang ketat, masalah pembayaran, keterbatasan waktu, dan kurangnya tenaga kerja terampil																
	Tindak lanjut yang diperlukan dalam RKPD Berikutnya	peningkatan koordinasi antar instansi, evaluasi pelaksanaan program sebelumnya, perbaikan perencanaan, serta peningkatan kapasitas sumber daya manusia di bidang konstruksi.																
45	URUSAN PEMERINTAHAN BIDANG PEKERJAAN UMUM DAN PENATAAN RUANG																	DPKPCKTR
46	PROGRAM PENGELOLAAN DAN PENGEMBANGAN SISTEM PENYEDIAAN AIR MINUM	% rumah tangga berakses air minum perpipaan	140.9	52839837000			46.95	% (persen)	17365127834	49.19	14962244884	104.77	86.16	49.19	14,962,244,884.00	34.92	28.32	
47	Pengelolaan dan Pengembangan Sistem Penyediaan	Jumlah Warga Negara yang memperoleh	3000	52839837000			1000	SR	17365127834	1859	14962244884	185.90	86.16	1,859.00	14,962,244,884.00	61.97	28.32	

No	Bidang Urusan Pemerintahan Daerah/ Program/ Kegiatan/ Sub kegiatan	Indikator Kinerja Program (outcome)/ kegiatan/ sub Kegiatan (output)	Target RPD Kabupaten/kota s.d Tahun 2026		Realisasi Capaian Kinerja RPD Kabupaten/ kota sampai dengan RKPD Kabupaten/ kota Tahun Lalu (2024)		Target Kinerja dan Anggaran RKPD Kabupaten/kota Tahun Berjalan (2024) yang dievaluasi			Realisasi Capaian Kinerja dan Anggaran RKPD Kabupaten/kota yang Dievaluasi		Tingkat Capaian Kinerja dan Realisasi Anggaran RKPD Kabupaten/ kota yang Dievaluasi (%)		Realisasi Kinerja dan Anggaran RPD Kabupaten/kota s/d Tahun 2024		Tingkat Capaian Kinerja dan Realisasi Anggaran RPD Kabupaten/kota s/d Tahun 2024 (%)		Perangkat Daerah Penanggung Jawab
			K	Rp.	K	Rp.	K		Rp.	K	Rp.	k	Rp	K	Rp.	K	Rp.	
1	2	3	4		5		6			7		8		9		10		11
	Air Minum (SPAM) di Daerah Kabupaten/Kota	kebutuhan pokok air minum sehari-hari																
48	Penyusunan Rencana, Kebijakan, Strategi dan Teknis SPAM	Jumlah Kebijakan dan Strategi Penyelenggaraan SPAM	3	900000000			1	dokumen	350000000	1	345585450	100.00	98.74	1.00	345,585,450.00	33.33	38.40	
49	Pembangunan SPAM Jaringan Perpipaan	Kapasitas SPAM Jaringan Perpipaan yang dibangun	3000	52539837000			1000	SR	17015127834	1859	14616659434	185.90	85.90	1,859.00	14,616,659,434.00	61.97	27.82	
	Rata-rata capaian kinerja (%)											**104.77**	**86.16**			**34.92**	**28.32**	
	Predikat kinerja											**Sangat Tinggi**	**Tinggi**			**Sangat Rendah**	**Sangat Rendah**	
	Faktor Pendorong	**Ketersediaan sumber air, kualitas air, sistem penyediaan, dan teknologi yang digunakan.** **Partisipasi masyarakat, pembiayaan, dan kesadaran akan pentingnya air bersih.** **Organisasi yang mengelola sistem, dukungan kemitraan, dan kebijakan pemerintah.**																
	Faktor Penghambat	**Sarana dan prasarana yang tidak memadai, rusak, atau tidak berfungsi dengan baik.** **Keterbatasan dana seringkali menjadi penghambat pelaksanaan program.** **Masyarakat mungkin kurang memiliki keterampilan dalam mengelola dan memelihara sistem air minum yang telah dibangun.**																

No	Bidang Urusan Pemerintahan Daerah/ Program/ Kegiatan/ Sub kegiatan	Indikator Kinerja Program (outcome)/ kegiatan/ sub Kegiatan (output)	Target RPD Kabupaten/kota s.d Tahun 2026		Realisasi Capaian Kinerja RPD Kabupaten/ kota sampai dengan RKPD Kabupaten/ kota Tahun Lalu (2024)		Target Kinerja dan Anggaran RKPD Kabupaten/kota Tahun Berjalan (2024) yang dievaluasi			Realisasi Capaian Kinerja dan Anggaran RKPD Kabupaten/kota yang Dievaluasi		Tingkat Capaian Kinerja dan Realisasi Anggaran RKPD Kabupaten/ kota yang Dievaluasi (%)		Realisasi Kinerja dan Anggaran RPD Kabupaten/kota s/d Tahun 2024		Tingkat Capaian Kinerja dan Realisasi Anggaran RPD Kabupaten/kota s/d Tahun 2024 (%)		Perangkat Daerah Penanggung Jawab
			K	Rp.	K	Rp.	K		Rp.	K	Rp.	k	Rp	K	Rp.	K	Rp.	
1	2	3	4		5		6			7		8		9		10		11
	Tindak lanjut yang diperlukan dalam RKPD Berikutnya	**Alokasi anggaran yang lebih tepat dan efisien untuk program SPAM, dengan mempertimbangkan hasil evaluasi dan kebutuhan prioritas.** **Peningkatan kapasitas dan kompetensi pengelola SPAM, serta penguatan kelembagaan terkait.** **Penerapan standar kualitas air yang lebih tinggi dan pengawasan yang ketat terhadap mutu air yang didistribusikan.** **Meningkatkan koordinasi dan kerjasama antar Satuan Kerja Perangkat Daerah (SKPD) terkait, seperti Dinas Kesehatan, Dinas Lingkungan Hidup, dan Dinas Pemberdayaan Masyarakat.** **Mencari peluang kerjasama dengan pihak swasta dalam pengembangan infrastruktur SPAM.** **Memperkuat kemitraan dengan masyarakat melalui berbagai program pemberdayaan.**																
50	PROGRAM PENGELOLAAN DAN PENGEMBANGAN SISTEM AIR LIMBAH	Persentase rumah tangga bersanitasi	228.6	40890618000			76.19	% (persen)	15247168401	74.36	15049909299	97.60	98.71	74.36	15,049,909,299.00	32.53	36.81	
51	Pengelolaan dan Pengembangan Sistem Air Limbah Domestik dalam Daerah Kabupaten/Kota	Jumlah Warga Negara yang memperoleh layanan pengolahan air limbah domestik	270	40890618000			1000	rumah tangga	15247168401	780	15049909299	78.00	98.71	780.00	15,049,909,299.00	288.89	36.81	
52	Pembangunan SPALD Terpusat Skala Permukiman	Kapasitas SPALD Terpusat Skala Permukiman yang dibangun	270	40140618000			670.4	rumah tangga	14747168401	664	14562765413	99.05	98.75	664.00	14,562,765,413.00	245.93	36.28	
53	Pembangunan IPLT	Kapasitas IPLT Terbangun	3	750000000			1	M^3/hari	500000000	0	487143886	-	97.43	-	487,143,886.00	-	64.95	

No	Bidang Urusan Pemerintahan Daerah/ Program/ Kegiatan/ Sub kegiatan	Indikator Kinerja Program (outcome)/ kegiatan/ sub Kegiatan (output)	Target RPD Kabupaten/kota s.d Tahun 2026		Realisasi Capaian Kinerja RPD Kabupaten/ kota sampai dengan RKPD Kabupaten/ kota Tahun Lalu (2024)		Target Kinerja dan Anggaran RKPD Kabupaten/kota Tahun Berjalan (2024) yang dievaluasi			Realisasi Capaian Kinerja dan Anggaran RKPD Kabupaten/kota yang Dievaluasi		Tingkat Capaian Kinerja dan Realisasi Anggaran RKPD Kabupaten/ kota yang Dievaluasi (%)		Realisasi Kinerja dan Anggaran RPD Kabupaten/kota s/d Tahun 2024		Tingkat Capaian Kinerja dan Realisasi Anggaran RPD Kabupaten/kota s/d Tahun 2024 (%)		Perangkat Daerah Penanggung Jawab
			K	Rp.	K	Rp.	K		Rp.	K	Rp.	k	Rp	K	Rp.	K	Rp.	
1	2	3	4		5		6			7		8		9		10		11
	Rata-rata capaian kinerja (%)											**97.60**	**98.71**			**32.53**	**36.81**	
	Predikat kinerja											**Sangat Tinggi**	**Sangat Tinggi**			**Sangat Rendah**	**Sangat Rendah**	
	Faktor Pendorong	**Ketersediaan sarana dan prasarana, serta kemampuan pemeliharaan.** **Kesadaran serta partisipasi masyarakat.**																
	Faktor Penghambat	**Belum optimalnya bimbingan teknis untuk pengelola IPAL, ketidaktersediaan peralatan yang memadai.**																
	Tindak lanjut yang diperlukan dalam RKPD Berikutnya	**Peningkatan koordinasi antar instansi, dan pengalokasian anggaran yang memadai.** **Perlu adanya peningkatan kesadaran masyarakat serta penerapan teknologi yang tepat guna dalam pengelolaan air limbah.**																
54	PROGRAM PENATAAN BANGUNAN GEDUNG	Rasio kepatuhan IMB kab/ kota	300	5379000000			100	% (persen)	6575000000	99.86	6443780100	99.86	98.00	99.86	6,443,780,100.00	33.29	119.80	
55	Penyelenggaraan Bangunan Gedung di Wilayah Daerah Kabupaten/Kota, Pemberian Izin Mendirikan Bangunan (IMB) dan Sertifikat Laik	Jumlah IMB yang diberikan oleh Pemerintah Kab/Kota dalam tahun eksisting	3	5379000000			5	Dokumen	6575000000	2	6443780100	40.00	98.00	2.00	6,443,780,100.00	66.67	119.80	

No	Bidang Urusan Pemerintahan Daerah/ Program/ Kegiatan/ Sub kegiatan	Indikator Kinerja Program (outcome)/ kegiatan/ sub Kegiatan (output)	Target RPD Kabupaten/kota s.d Tahun 2026		Realisasi Capaian Kinerja RPD Kabupaten/ kota sampai dengan RKPD Kabupaten/ kota Tahun Lalu (2024)		Target Kinerja dan Anggaran RKPD Kabupaten/kota Tahun Berjalan (2024) yang dievaluasi			Realisasi Capaian Kinerja dan Anggaran RKPD Kabupaten/kota yang Dievaluasi		Tingkat Capaian Kinerja dan Realisasi Anggaran RKPD Kabupaten/ kota yang Dievaluasi (%)		Realisasi Kinerja dan Anggaran RPD Kabupaten/kota s/d Tahun 2024		Tingkat Capaian Kinerja dan Realisasi Anggaran RPD Kabupaten/kota s/d Tahun 2024 (%)		Perangkat Daerah Penanggung Jawab
			K	Rp.	K	Rp.	K		Rp.	K	Rp.	k	Rp	K	Rp.	K	Rp.	
1	2	3	4		5		6			7		8		9		10		11
	Fungsi Bangunan Gedung																	
56	Pembangunan Pemanfaatan Pelestarian dan Pembongkaran Bangunan Gedung untuk Kepentingan Strategis Daerah Kabupaten/Kota	Jumlah dokumen Pembangunan Pemanfaatan Pelestarian dan Pembongkaran Bangunan Gedung untuk Kepentingan Strategis Daerah Kabupaten/Kota	15	225000000			1	dokumen 24 bangunan	6500000000	1	6404861800	100.00	98.54	1.00	6,404,861,800.00	6.67	########	
57	Penyelenggaraan Penertiban Persetujuan Bangunan Gedung (PBG), Sertifikat Laik Fungsi (SLF), Surat Bukti Kepemilikan Bangunan Gedung (SBKBG), Rencana Teknis Pembongkaran Bnagunan Gedung	Jumlah Penerbitan Persetujuan Bangunan Gedung (PBG), Sertifikat Laik Fungsi (SLF), Surat Bukti Kepemilikan Bangunan Gedung (SBKBG), Rencana Teknis Pembongkaran	15	5154000000			5	dokumen	75000000	2	38918300	40.00	51.89	2.00	38,918,300.00	13.33	0.76	

No	Bidang Urusan Pemerintahan Daerah/ Program/ Kegiatan/ Sub kegiatan	Indikator Kinerja Program (outcome)/ kegiatan/ sub Kegiatan (output)	Target RPD Kabupaten/kota s.d Tahun 2026		Realisasi Capaian Kinerja RPD Kabupaten/ kota sampai dengan RKPD Kabupaten/ kota Tahun Lalu (2024)		Target Kinerja dan Anggaran RKPD Kabupaten/kota Tahun Berjalan (2024) yang dievaluasi			Realisasi Capaian Kinerja dan Anggaran RKPD Kabupaten/kota yang Dievaluasi		Tingkat Capaian Kinerja dan Realisasi Anggaran RKPD Kabupaten/ kota yang Dievaluasi (%)		Realisasi Kinerja dan Anggaran RPD Kabupaten/kota s/d Tahun 2024		Tingkat Capaian Kinerja dan Realisasi Anggaran RPD Kabupaten/kota s/d Tahun 2024 (%)		Perangkat Daerah Penanggung Jawab
			K	Rp.	K	Rp.	K		Rp.	K	Rp.	k	Rp	K	Rp.	K	Rp.	
1	2	3	4		5		6			7		8		9		10		11
	(RTB), Tim Profesi Ahli (TPT), Penilik dan Pendataan Bangunan Gedung melalui SIMBG	Bnagunan Gedung (RTB), Tim Profesi Ahli (TPT), Penilik dan Pendataan Bangunan Gedung melalui SIMBG																
	Rata-rata capaian kinerja (%)											**99.86**	**98.00**			**33.29**	**119.80**	
	Predikat kinerja											**Sangat Tinggi**	**Sangat Tinggi**			**Sangat Rendah**	**Sangat Tinggi**	
	Faktor Pendorong	**Peraturan daerah (Perda) tentang IMB yang jelas, mudah dipahami, dan sesuai dengan kondisi lokal akan mendorong masyarakat untuk mematuhi peraturan tersebut.**																
	Faktor Penghambat	**Kurangnya sosialisasi mengenai peraturan IMB dan manfaatnya bagi masyarakat.** **Kurangnya pengawasan terhadap pembangunan yang tidak memiliki IMB dapat menyebabkan banyak bangunan berdiri tanpa izin.**																
	Tindak lanjut yang diperlukan dalam RKPD Berikutnya	**Penyuluhan dan sosialisasi mengenai pentingnya IMB bagi keselamatan, keamanan, dan ketertiban umum.** **Edukasi mengenai manfaat memiliki IMB, seperti kemudahan pengurusan perizinan lain, akses ke fasilitas umum, dan perlindungan hukum.** **Memanfaatkan media sosial dan platform online untuk menyebarkan informasi terkait IMB.** **Peningkatan pengawasan terhadap pembangunan bangunan yang tidak memiliki IMB.** **Memastikan bahwa setiap bangunan yang didirikan sesuai dengan rencana tata ruang wilayah.**																

No	Bidang Urusan Pemerintahan Daerah/ Program/ Kegiatan/ Sub kegiatan	Indikator Kinerja Program (outcome)/ kegiatan/ sub Kegiatan (output)	Target RPD Kabupaten/kota s.d Tahun 2026		Realisasi Capaian Kinerja RPD Kabupaten/ kota sampai dengan RKPD Kabupaten/ kota Tahun Lalu (2024)		Target Kinerja dan Anggaran RKPD Kabupaten/kota Tahun Berjalan (2024) yang dievaluasi			Realisasi Capaian Kinerja dan Anggaran RKPD Kabupaten/kota yang Dievaluasi		Tingkat Capaian Kinerja dan Realisasi Anggaran RKPD Kabupaten/ kota yang Dievaluasi (%)		Realisasi Kinerja dan Anggaran RPD Kabupaten/kota s/d Tahun 2024		Tingkat Capaian Kinerja dan Realisasi Anggaran RPD Kabupaten/kota s/d Tahun 2024 (%)		Perangkat Daerah Penanggung Jawab
			K	Rp.	K	Rp.	K		Rp.	K	Rp.	k	Rp	K	Rp.	K	Rp.	
1	2	3	4		5		6			7		8		9		10		11
58	PROGRAM PENYELENGGARAAN PENATAAN RUANG	% dokumen penyelenggaraan penataan ruang	300	1425000000			100	% (persen)	670000000	100	662874675	100.00	98.94	100.00	662,874,675.00	33.33	46.52	
59	Penetapan Rencana Tata Ruang Wilayah (RTRW) dan Rencana Rinci Tata Ruang (RRTR) Kabupaten/Kota	Jumlah Dokumen Persetujuan Substansi, Evaluasi dan Penetapan RRTR Kabupaten/Kota	3	850000000			1	dokumen	425000000	1	421831175	100.00	99.25	1.00	421,831,175.00	33.33	49.63	
60	Pelaksanaan Persetujuan Substansi RDTR Kabupaten/Kota	Jumlah Dokumen Administrasi Persetujuan Substansi RDTR Kabupaten/Kota	3	850000000			1	dokumen	425000000	1	421831175	100.00	99.25	1.00	421,831,175.00	33.33	49.63	
61	Koordinasi dan Sinkronisasi Pemanfaatan Ruang Daerah Kabupaten/Kota	Jumlah Dokumen Koordinasi dan Sinkronisasi Pemanfaatan Ruang untuk Investasi dan Pembangunan Daerah	3	190000000			1	dokumen	95000000	1	94556300	100.00	99.53	1.00	94,556,300.00	33.33	49.77	

No	Bidang Urusan Pemerintahan Daerah/ Program/ Kegiatan/ Sub kegiatan	Indikator Kinerja Program (outcome)/ kegiatan/ sub Kegiatan (output)	Target RPD Kabupaten/kota s.d Tahun 2026		Realisasi Capaian Kinerja RPD Kabupaten/ kota sampai dengan RKPD Kabupaten/ kota Tahun Lalu (2024)		Target Kinerja dan Anggaran RKPD Kabupaten/kota Tahun Berjalan (2024) yang dievaluasi			Realisasi Capaian Kinerja dan Anggaran RKPD Kabupaten/kota yang Dievaluasi		Tingkat Capaian Kinerja dan Realisasi Anggaran RKPD Kabupaten/ kota yang Dievaluasi (%)		Realisasi Kinerja dan Anggaran RPD Kabupaten/kota s/d Tahun 2024		Tingkat Capaian Kinerja dan Realisasi Anggaran RPD Kabupaten/kota s/d Tahun 2024 (%)		Perangkat Daerah Penanggung Jawab
			K	Rp.	K	Rp.	K		Rp.	K	Rp.	k	Rp	K	Rp.	K	Rp.	
1	2	3	4		5		6			7		8		9		10		11
62	Koordinasi Penyelenggaraan Penataan Ruang	Jumlah Dokumen Koordinasi Penyelenggaraan Penataan Ruang	3	190000000			1	dokumen	95000000	1	94556300	100.00	99.53	1.00	94,556,300.00	33.33	49.77	
63	Koordinasi dan Sinkronisasi Pengendalian Pemanfaatan Ruang Daerah Kabupaten/Kota	Jumlah Dokumen Koordinasi Pelaksanaan Penataan Ruang	3	300000000			1	dokumen	150000000	1	146487200	100.00	97.66	1.00	146,487,200.00	33.33	48.83	
	Koordinasi Pelaksanaan Penataan Ruang	Jumlah Dokumen Koordinasi Pelaksanaan Penataan Ruang	3	300000000			1	dokumen	150000000	1	146487200	100.00	97.66	1.00	146,487,200.00	33.33	48.83	
	Rata-rata capaian kinerja (%)											**100.00**	**98.94**			**33.33**	**46.52**	
	Predikat kinerja											**Sangat Tinggi**	**Sangat Tinggi**			**Sangat Rendah**	**Sangat Rendah**	
	Faktor Pendorong	**Pemanfaatan ruang yang optimal dapat mendorong pertumbuhan ekonomi melalui pengembangan berbagai sektor seperti industri, perdagangan, dan pariwisata.** **Perubahan sosial budaya.**																
	Faktor Penghambat	**Adanya kebijakan yang ambigu atau bahkan saling bertentangan antar berbagai sektor dapat menghambat pelaksanaan penataan ruang.** **Kurangnya pengawasan terhadap pelaksanaan penataan ruang dan lemahnya penegakan hukum terhadap pelanggaran tata ruang.** **Keterbatasan anggaran untuk kegiatan penataan ruang, termasuk untuk penyusunan rencana, implementasi, dan pengawasan.**																

No	Bidang Urusan Pemerintahan Daerah/ Program/ Kegiatan/ Sub kegiatan	Indikator Kinerja Program (outcome)/ kegiatan/ sub Kegiatan (output)	Target RPD Kabupaten/kota s.d Tahun 2026		Realisasi Capaian Kinerja RPD Kabupaten/ kota sampai dengan RKPD Kabupaten/ kota Tahun Lalu (2024)		Target Kinerja dan Anggaran RKPD Kabupaten/kota Tahun Berjalan (2024) yang dievaluasi			Realisasi Capaian Kinerja dan Anggaran RKPD Kabupaten/kota yang Dievaluasi		Tingkat Capaian Kinerja dan Realisasi Anggaran RKPD Kabupaten/ kota yang Dievaluasi (%)		Realisasi Kinerja dan Anggaran RPD Kabupaten/kota s/d Tahun 2024		Tingkat Capaian Kinerja dan Realisasi Anggaran RPD Kabupaten/kota s/d Tahun 2024 (%)		Perangkat Daerah Penanggung Jawab
			K	Rp.	K	Rp.	K		Rp.	K	Rp.	k	Rp	K	Rp.	K	Rp.	
1	2	3	4		5		6			7		8		9		10		11
	Tindak lanjut yang diperlukan dalam RKPD Berikutnya	Tingkatkan koordinasi antar instansi terkait dalam pelaksanaan program penataan ruang. Pastikan ketersediaan data dan informasi yang akurat dan terbaru mengenai kondisi tata ruang daerah. Tingkatkan efektivitas pengawasan terhadap pelaksanaan program penataan ruang, termasuk pengawasan terhadap perizinan dan kegiatan pembangunan.															

Pelaksanaan program pada bidang Pekerjaan Umum dan Penataan Ruang oleh Dinas Bina Marga, Sumber Daya Air dan Bina Konstruksi dan Dinas Perumahan, Kawasan Permukiman, Ciptakarya dan Penataan Ruang pada tahun 2024 telah menunjukkan tingkat keberhasilan yang sangat tinggi dengan rata-rata capaian kinerja sebesar 98,11%.

1. Realisasi program yang telah memenuhi target kinerja yang direncanakan.

   Program yang telah mencapai target kinerja hasil sebagai berikut:

   a. Program Penunjang Urusan Pemerintah Daerah Kabupaten/Kota dengan rata-rata capaian kinerja 100% kriteria sangat tinggi sesuai target yang direncanakan.
   b. Program Pengelolaan Dan Pengembangan Sistem Drainase dengan rata-rata capaian kinerja 100% kriteria sangat tinggi sesuai target yang direncanakan.
   c. Program Pengembangan Jasa Konstruksi dengan capain kinerja sebesar 100% kriteria sangat tinggi sesuai target yang direncanakan.
   d. Program Penyelenggaraan Penataan Ruang dengan rata-rata capaian kinerja 100% kriteria sangat tinggi sesuai target yang direncanakan.

2. Realisasi program yang tidak memenuhi target kinerja yang direncanakan.

   Program yang tidak memenuhi target kinerja yang direncanakan sebagai berikut:

   a. Program Pengelolaan Sumber Daya Air (SDA) dengan capain kinerja sebesar 99.91 kriteria sangat tinggi tidak mencapai target yang direncanakan
   b. Program Penyelenggaraan Jalan dengan capaian sebesar 80,82%, kriteria tinggi tidak mencapai target yang direncanakan

c. Program pengelolaan dan pengembangan sistem air limbah dengan capain kinerja sebesar 97,60% kriteria sangat tinggi tidak mencapai target yang direncanakan

d. Program penataan bangunan gedung dengan capain kinerja sebesar 99,86%, kriteria sangat tinggi tidak mencapai target yang direncanakan

3. Realisasi program yang melebihi target kinerja hasil yang direncanakan

Program yang telah melebihi target kinerja hasil sebagai berikut:

a. Program Pengelolaan Dan Pengembangan Sistem Penyediaan Air Minum dengan rata-rata capaian kinerja 104,77% kriteria sangat tinggi melebihi target yang direncanakan.

4. Faktor-faktor penyebab tidak tercapainya, terpenuhinya atau melebihi target kinerja program

Faktor-faktor yang menyebabkan capaian kinerja program belum mencapai target sebagai berikut:

a. Belum optimalnya pembangunan, peningkatan dan pemeliharaan jalan yang memadai.
b. Perlu peningkatan kepatuhan akan IMB.
c. Belum optimalnya cakupan rumah tangga yang mengakses pengolahan SPALD.

Sedangkan faktor yang lain, telah mendukung tercapainya target kinerja program pada bidang Pekerjaan Umum dan Penataan Ruang.

5. Implikasi yang timbul terhadap target capaian program RPD dan kinerja pembangunan daerah

Beberapa faktor yang menjadi permasalahan berimplikasi pada terhambatnya tingkat capaian kinerja Sasaran pada RPD dan pembangunan daerah.

Pada tujuan pembangunan daerah, permasalahan yang ada pada bidang Infrastruktur akan berdampak pada tingkat capaian perekonomian daerah khususnya pada laju pertumbuhan ekonomi karena kualitas dan kuantitas ketersediaan infrastruktur sebagai penunjang ekonomi rakyat menjadi isu penting dalam kelancaran perekonomian. Sedangkan pada level sasaran pembangunan akan berdampak pada tingkat ketersediaan infrastruktur sebagai penunjang ekonomi.

6. Kebijakan atau tindakan perencanaan dan penganggaran yang perlu diambil untuk mengatasi faktor-faktor penyebab permasalahan.

   Beberapa kebijakan untuk mengatasi faktor-faktor penyebab permasalahan bidang Pekerjaan umum dan penataan ruang, antara lain:

   a. Meningkatkan cakupan pembangunan, peningkatan dan pemeliharaan jalan.

   b. Meningkatkan cakupan rumah tangga yang mengakses pengolahan SPALD.

   c. Peningkatan kesadaran terhadap kepatuhan akan IMB.

2.2.4 Urusan Pemerintahan Bidang Perumahan dan Kawasan Permukiman

Pelaksanaan program pada bidang Perumahan Rakyat dan Kawasan Kumuh dilaksanakan oleh Dinas Perumahan, Kawasan Permukiman, Cipta Karya Dan Tata Ruang dengan hasil evaluasi sebagai berikut :

No	Bidang Urusan Pemerintahan Daerah/ Program/ Kegiatan/ Sub kegiatan	6	Target RPD Kabupaten/kota pada Tahun 2024-2026 (Akhir Periode RPD)		Realisasi Capaian Kinerja RPJMD Kabupaten/kota sampai dengan RKPD Kabupaten/kota Tahun Lalu		Target Kinerja dan Anggaran RKPD Kabupaten/kota Tahun Berjalan (2024) yang dievaluasi			Realisasi Capaian Kinerja dan Anggaran RKPD Kabupaten/kota yang Dievaluasi		Tingkat Capaian Kinerja dan Realisasi Anggaran RKPD Kabupaten/kota yang Dievaluasi (%)		Realisasi Kinerja dan Anggaran RPJMD Kabupaten/kota s/d Tahun 2023		Tingkat Capaian Kinerja dan Realisasi Anggaran RPD Kabupaten/kota s/d Tahun 2024 (%)		Perangkat Daerah Penanggung Jawab
			K	Rp.	K	Rp.	K		Rp.	K	Rp.	k	Rp	K	Rp.	K	Rp.	
1	2	3	45		5		6			7		8		9		10		11
1	URUSAN PEMERINTAHAN BIDANG PEMERINTAHAN DAN KAWASAN PERMUKIMAN																	DPKPCKTR
2	PROGRAM PENUNJANG URUSAN PEMERINTAHAN DAERAH KABUPATEN/KOTA	% ASN yang puas terhadap pelayanan administrasi perkantoran	100	13,491,136,500			100	% (persen)	4,368,998,200	100	4,161,552,883	100	95.25	100	4,161,552,883	100	30.85	
3		% Sarana dan Prasarana Aparatur yang Layak Fungsi	100				100	% (persen)		100	-	100		100		100		
4		% Dokumen Penyelenggaraan Pemerintahan yg sesuai pedoman yg disusun tepat waktu	100				100	% (persen)		100	-	100		100		100		
5		% Laporan Keuangan yg disusun tepat waktu	100				100	% (persen)		100	-	100		100		100		
6		% Dokumen Perencanaan dan Evaluasi OPD yg disusun	100				100	% (persen)		100	-	100		100		100		
7	Perencanaan, Penganggaran, dan	Jumlah Dokumen Perencanaan Perangkat Daerah	39	150,000,000		-	13	dokumen	30,000,000	13	29,175,000	100	97.25	13	29,175,000	33.333333	19.45	

No	Bidang Urusan Pemerintahan Daerah/ Program/ Kegiatan/ Sub kegiatan	6	Target RPD Kabupaten/kota pada Tahun 2024-2026 (Akhir Periode RPD)		Realisasi Capaian Kinerja RPJMD Kabupaten/kota sampai dengan RKPD Kabupaten/kota Tahun Lalu		Target Kinerja dan Anggaran RKPD Kabupaten/kota Tahun Berjalan (2024) yang dievaluasi			Realisasi Capaian Kinerja dan Anggaran RKPD Kabupaten/kota yang Dievaluasi		Tingkat Capaian Kinerja dan Realisasi Anggaran RKPD Kabupaten/kota yang Dievaluasi (%)		Realisasi Kinerja dan Anggaran RPJMD Kabupaten/kota s/d Tahun 2023		Tingkat Capaian Kinerja dan Realisasi Anggaran RPD Kabupaten/kota s/d Tahun 2024 (%)		Perangkat Daerah Penanggung Jawab
			K	Rp.	K	Rp.	K		Rp.	K	Rp.	k	Rp	K	Rp.	K	Rp.	
1	2	3	45		5		6			7		8		9		10		11
	Evaluasi Kinerja Perangkat Daerah																	
8	Penyusunan Dokumen Perencanaan Perangkat Daerah	Jumlah Dokumen Perencanaan Perangkat Daerah	39	150,000,000		-	13	dokumen	30,000,000	13	29,175,000	100	97.25	13	29,175,000	33.333333	19.45	
9	Administrasi Keuangan Perangkat Daerah	Jumlah Orang yang Menerima Gaji dan Tunjangan ASN	153	10,038,760,500			51	orang/bulan	3,314,640,200	51	3,144,442,731	100	94.87	51	3,144,442,731	33.333333	31.32	
10	Penyediaan Gaji dan Tunjangan ASN	Jumlah Orang yang Menerima Gaji dan Tunjangan ASN	153	10,038,760,500		-	51	orang/bulan	3,314,640,200	51	3,144,442,731	100	94.87	51	3,144,442,731	33.333333	31.32	
11	Administrasi Barang Milik Daerah pada Perangkat Daerah	Jumlah Dokumen Perencanaan BMD	6	18,000,000			2	jenis	10,000,000	2	9,867,310	100	98.67	2	9,867,310	33.333333	54.82	
12	Koordinasi dan Penilaian Barang Milik Daerah SKPD	Jumlah Laporan Hasil Penilaian Barang Milik Daerah dan Hasil Koordinasi Penilaian Barang Milik Daerah SKPD	6	9,000,000		-	2	laporan	5,000,000	4	4,930,780	200	98.62	4	4,930,780	66.666667	54.79	
13	Penatausahaan Barang Milik Daerah pada SKPD	Jumlah Laporan Penatausahaan Barang Milik Daerah pada SKPD	6	9,000,000		-	2	laporan	5,000,000	4	4,936,530	200	98.73	4	4,936,530	66.666667	54.85	
14	Administrasi Umum Perangkat Daerah	Jumlah Rencana Kebutuhan Perlengkapan Kantor	18	971,376,000			6	jenis	310,454,000	-	308,851,633	0	99.48	-	308,851,633	0	31.80	
15	Penyediaan Komponen Instalasi	Jumlah Paket Komponen Instalasi	3	6,000,000		-	1	paket	6,000,000	3	5,926,000	300	98.77	3	5,926,000	100	98.77	

No	Bidang Urusan Pemerintahan Daerah/ Program/ Kegiatan/ Sub kegiatan	6	Target RPD Kabupaten/kota pada Tahun 2024-2026 (Akhir Periode RPD)		Realisasi Capaian Kinerja RPJMD Kabupaten/kota sampai dengan RKPD Kabupaten/kota Tahun Lalu		Target Kinerja dan Anggaran RKPD Kabupaten/kota Tahun Berjalan (2024) yang dievaluasi			Realisasi Capaian Kinerja dan Anggaran RKPD Kabupaten/kota yang Dievaluasi		Tingkat Capaian Kinerja dan Realisasi Anggaran RKPD Kabupaten/kota yang Dievaluasi (%)		Realisasi Kinerja dan Anggaran RPJMD Kabupaten/kota s/d Tahun 2023		Tingkat Capaian Kinerja dan Realisasi Anggaran RPD Kabupaten/kota s/d Tahun 2024 (%)		Perangkat Daerah Penanggung Jawab
			K	Rp.	K	Rp.	K		Rp.	K	Rp.	k	Rp	K	Rp.	K	Rp.	
1	2	3	45		5		6			7		8		9		10		11
	Listrik/Penerangan Bangunan Kantor	Listrik/ Penerangan Bangunan Kantor yang Disediakan																
16	Penyediaan Peralatan dan Perlengkapan Kantor	Jumlah Paket Peralatan dan Perlengkapan Kantor yang Disediakan	3	623,376,000		-	1	paket	169,054,400	2	169,029,000	200	99.98	2	169,029,000	66.666667	27.12	
17	Penyediaan Peralatan Rumah Tangga	Jumlah Paket Peralatan Rumah Tangga yang Disediakan	3	6,000,000		-	1	paket	4,000,000	3	3,787,100	300	94.68	3	3,787,100	100	63.12	
18	Penyediaan Bahan Logistik Kantor	JumlahPaketBahanLogistikKantoryang Disediakan	3	30,000,000		-	1	paket	37,899,600	3	37,386,850	300	98.65	3	37,386,850	100	124.62	
19	Penyediaan Barang Cetakan dan Penggandaan	Jumlah Paket Barang Cetakan dan Penggandaan yang Disediakan	3	6,000,000		-	1	paket	3,500,000	2	3,386,400	200	96.75	2	3,386,400	66.666667	56.44	
20	Penyelenggaraan Rapat Koordinasi dan Konsultasi SKPD	JumlahLaporanPenyelenggaraanRapat Koordinasi dan Konsultasi SKPD	300	300,000,000		-	100	laporan	90,000,000	100	89,336,283	100	99.26	100	89,336,283	33.333333	29.78	
21	Pengadaan Barang Milik Daerah Penunjang Urusan Pemerintah Daerah	Jumlah jenis Pengadaan Barang	3	348,000,000			1	paket	80,000,000	-	75,960,000	0	94.95	-	75,960,000	0	21.83	
22	Pengadaan Mebel	Jumlah Paket Mebel yang Disediakan	3	348,000,000		-	1	paket	80,000,000	1	75,960,000	100	94.95	1	75,960,000	33.333333	21.83	

No	Bidang Urusan Pemerintahan Daerah/ Program/ Kegiatan/ Sub kegiatan	6	Target RPD Kabupaten/kota pada Tahun 2024-2026 (Akhir Periode RPD)		Realisasi Capaian Kinerja RPJMD Kabupaten/kota sampai dengan RKPD Kabupaten/kota Tahun Lalu		Target Kinerja dan Anggaran RKPD Kabupaten/kota Tahun Berjalan (2024) yang dievaluasi			Realisasi Capaian Kinerja dan Anggaran RKPD Kabupaten/kota yang Dievaluasi		Tingkat Capaian Kinerja dan Realisasi Anggaran RKPD Kabupaten/kota yang Dievaluasi (%)		Realisasi Kinerja dan Anggaran RPJMD Kabupaten/kota s/d Tahun 2023		Tingkat Capaian Kinerja dan Realisasi Anggaran RPD Kabupaten/kota s/d Tahun 2024 (%)		Perangkat Daerah Penanggung Jawab
			K	Rp.	K	Rp.	K		Rp.	K	Rp.	k	Rp	K	Rp.	K	Rp.	
1	2	3	45		5		6			7		8		9		10		11
23	Penyediaan Jasa Penunjang Urusan Pemerintahan Daerah	Jumlah Laporan Penyediaan Jasa	6	1,554,000,000			2	jenis	523,904,000	2	508,354,384	100	97.03	2	508,354,384	33.333333	32.71	
24	Penyediaan Jasa Komunikasi, Sumber Daya Air dan Listrik	Jumlah Laporan Penyediaan Jasa Komunikasi, Sumber Daya Air dan Listrik yang Disediakan	6	420,000,000		-	2	laporan	115,904,000	6	100,354,384	300	86.58	6	100,354,384	100	23.89	
25	Penyediaan Jasa Pelayanan Umum Kantor	JumlahLaporanPenyediaanJasaPelayanan Umum Kantor yang Disediakan	9	1,134,000,000		-	3	laporan	408,000,000	9	408,000,000	300	100.00	9	408,000,000	100	35.98	
26	Pemeliharaan Barang Milik Daerah Penunjang Urusan Pemerintahan daerah	Jumlah Barang yang dipelihara	141	300,000,000			47	unit	100,000,000	47	84,901,825	100	84.90	47	84,901,825	33.333333	28.30	
27	Penyediaan Jasa Pemeliharaan, Biaya Pemeliharaan, Pajak, dan Perijinan Kendaraan Dinas Operasional atau Lapangan	Jumlah pemeliharaan biaya, pajak dan perijinan kendaraan dinas	141	300,000,000		-	47	unit	100,000,000	47	84,901,825	100	84.90	47	84,901,825	33.333333	28.30	
	Rata-rata capaian kinerja (%)											**100.00**	**95.25**			**100.00**	**30.85**	
	Predikat kinerja											**Sangat Tinggi**	**Sangat Tinggi**			**Sangat Tinggi**	**Sangat Rendah**	
	Faktor Pendorong	**Penyediaan barang dan jasa untuk memenuhi kebutuhan pemerintahan daerah.**																
	Faktor Penghambat	**Adanya ketidaksesuaian antara pelaksanaan anggaran dan kegiatan dengan rencana yang telah ditetapkan**																

No	Bidang Urusan Pemerintahan Daerah/ Program/ Kegiatan/ Sub kegiatan	6	Target RPD Kabupaten/kota pada Tahun 2024-2026 (Akhir Periode RPD)		Realisasi Capaian Kinerja RPJMD Kabupaten/kota sampai dengan RKPD Kabupaten/kota Tahun Lalu		Target Kinerja dan Anggaran RKPD Kabupaten/kota Tahun Berjalan (2024) yang dievaluasi			Realisasi Capaian Kinerja dan Anggaran RKPD Kabupaten/kota yang Dievaluasi		Tingkat Capaian Kinerja dan Realisasi Anggaran RKPD Kabupaten/kota yang Dievaluasi (%)		Realisasi Kinerja dan Anggaran RPJMD Kabupaten/kota s/d Tahun 2023		Tingkat Capaian Kinerja dan Realisasi Anggaran RPD Kabupaten/kota s/d Tahun 2024 (%)		Perangkat Daerah Penanggung Jawab
			K	Rp.	K	Rp.	K		Rp.	K	Rp.	k	Rp	K	Rp.	K	Rp.	
1	2	3	45		5		6			7		8		9		10		11
	Tindak lanjut yang diperlukan dalam RKPD Berikutnya	**Peningkatan pemantauan dan evaluasi pelaksanaan program dan kegiatan. Melakukan penyempurnaan progran sesuai dengan regulasi yang berlaku. Meningkatkan koordinasi antar perangkat daerah, baik di tingkat Kab/Kota maupun provinsi.**																
28	PROGRAM PENGEMBANGAN PERUMAHAN	Persentase warga negara korban bencana yang memperoleh rumah layak huni	300	2,400,000,000		-	100.00	% (persen)	440,188,300	80	349,123,700	80	79.31	80	349,123,700	26.666667	14.55	
29	Pembangunan dan Rehabilitasi Rumah Korban Bencana atau Relokasi Program Kabupaten/Kota	Jumlah Warga Negara korban bencana yang memperoleh rumah layak huni	60	2,400,000,000		-	20	unit rumah	440,188,300	16	349,123,700	80	79.31	16	349,123,700	26.666667	14.55	
30	Pembangunan Rumah bagi Korban Bencana	Jumlah Rumah bagi Korban Bencana Kabupaten/Kota yang Terbangun	60	2,400,000,000		-	20	unit rumah	440,188,300	16	349,123,700	80	79.31	16	349,123,700	26.666667	14.55	
	Rata-rata capaian kinerja (%)											**80.00**	**79.31**			**26.67**	**14.55**	
	Predikat kinerja											**Tinggi**	**Tinggi**			**Sangat Rendah**	**Sangat Rendah**	
	Faktor Pendorong	**Ketersediaan lahan yang strategis dengan aksesibilitas yang baik.**																
	Faktor Penghambat	**Belum optimalnya jumlah korban bencana yang memperoleh rumah layak huni.**																
	Tindak lanjut yang diperlukan dalam RKPD Berikutnya	**Optimalisasi cakupan wilayah rehabilitasi rumah korban bencana maupun relokasi rumah korban bencana**																
31	PROGRAM KAWASAN PERMUKIMAN	Persentase kawasan permukiman kumuh dibawah 10 ha di	1	9,598,728,000			0.24	% (persen)	10,375,373,713	0.06	10,291,738,570	25	99.19	0.06	10,291,738,570	8.3333333	107.22	

No	Bidang Urusan Pemerintahan Daerah/ Program/ Kegiatan/ Sub kegiatan	6	Target RPD Kabupaten/kota pada Tahun 2024-2026 (Akhir Periode RPD)		Realisasi Capaian Kinerja RPJMD Kabupaten/kota sampai dengan RKPD Kabupaten/kota Tahun Lalu		Target Kinerja dan Anggaran RKPD Kabupaten/kota Tahun Berjalan (2024) yang dievaluasi			Realisasi Capaian Kinerja dan Anggaran RKPD Kabupaten/kota yang Dievaluasi		Tingkat Capaian Kinerja dan Realisasi Anggaran RKPD Kabupaten/kota yang Dievaluasi (%)		Realisasi Kinerja dan Anggaran RPJMD Kabupaten/kota s/d Tahun 2023		Tingkat Capaian Kinerja dan Realisasi Anggaran RPD Kabupaten/kota s/d Tahun 2024 (%)		Perangkat Daerah Penanggung Jawab
			K	Rp.	K	Rp.	K		Rp.	K	Rp.	k	Rp	K	Rp.	K	Rp.	
1	2	3	45		5		6			7		8		9		10		11
		kabupaten/kota yang ditangani																
32	Penataan dan Peningkatan Kualitas Kawasan Permukiman Kumuh dengan Luas di Bawah 10 (sepuluh) Ha	Jumlah Dokumen Rencana Pencegahan dan Peningkatan Kualitas Perumahan Kumuh dan Permukiman Kumuh	6	9,598,728,000		-	2	dokumen	142,400,000	2	137,393,370	100	96.48	2	137,393,370	33.333333	1.43	
33	Penyusunan/Review/ Legalisasi/ Kebijakan Bidang PKP	Jumlah dokumen kebijakan bidang PKP yang tersusun/tereview/terlegalisasi	3	127,200,000		-	1	dokumen	42,400,000	1	37,827,370	100	89.22	1	37,827,370	33.333333	29.74	
34	Survei dan penetapan lokasi Perumahan dan Permukiman Kumuh	Jumlah Dokumen hasil Survei dan penetapan lokasi Perumahan dan Permukiman Kumuh	3	300,000,000		-	1	dokumen	100,000,000	1	99,566,000	100	99.57	1	99,566,000	33.333333	33.19	
35	Peningkatan Kualitas Kawasan Permukiman Kumuh dengan Luas di Bawah 10 (sepuluh) Ha	Jumlah luasan (Ha) kawasan permukiman kumuh < 10 Ha	6	8,698,728,000		-	2	ha	10,232,973,713	2.43	10,154,345,200	121.5	99.23	2	10,154,345,200	40.5	116.73	
36	Perbaikan Rumah Tidak Layak Huni	Jumlah Rumah Tidak Layak Huni yang Diperbaiki	207	1,680,000,000		-	69	unit rumah	1,440,000,000	69	1,409,748,500	100	97.90	69	1,409,748,500	33.333333	83.91	
37	Pelaksanaan Peremajaan Permukiman Kumuh	Jumlah luasan (ha) penanganan	6	7,018,728,000		-	2	ha	8,792,973,713	2	8,744,596,700	121.5	99.45	2	8,744,596,700	40.5	124.59	

No	Bidang Urusan Pemerintahan Daerah/ Program/ Kegiatan/ Sub kegiatan	6	Target RPD Kabupaten/kota pada Tahun 2024-2026 (Akhir Periode RPD)		Realisasi Capaian Kinerja RPJMD Kabupaten/kota sampai dengan RKPD Kabupaten/kota Tahun Lalu		Target Kinerja dan Anggaran RKPD Kabupaten/kota Tahun Berjalan (2024) yang dievaluasi			Realisasi Capaian Kinerja dan Anggaran RKPD Kabupaten/kota yang Dievaluasi		Tingkat Capaian Kinerja dan Realisasi Anggaran RKPD Kabupaten/kota yang Dievaluasi (%)		Realisasi Kinerja dan Anggaran RPJMD Kabupaten/kota s/d Tahun 2023		Tingkat Capaian Kinerja dan Realisasi Anggaran RPD Kabupaten/kota s/d Tahun 2024 (%)		Perangkat Daerah Penanggung Jawab
			K	Rp.	K	Rp.	K		Rp.	K	Rp.	k	Rp	K	Rp.	K	Rp.	
1	2	3	45		5		6			7		8		9		10		11
		infrastruktur kawasan kumuh																
	Rata-rata capaian kinerja (%)											**25.00**	**99.19**			**8.33**	**107.22**	
	Predikat kinerja											**Sangat Rendah**	**Sangat Tinggi**			**Sangat Rendah**	**Sangat Tinggi**	
	Faktor Pendorong	**Akurasi data mengenai luas dan kondisi permukiman kumuh, termasuk data demografi, sosial ekonomi, dan kondisi fisik bangunan.**																
	Faktor Penghambat	**Keterbatasan anggaran, sumber daya manusia, dan teknologi dapat menjadi hambatan dalam pelaksanaan program.** **Perubahan perilaku masyarakat dalam menjaga kebersihan dan lingkungan permukiman .**																
	Tindak lanjut yang diperlukan dalam RKPD Berikutnya	**Evaluasi dan Analisis, meliputi : Evaluasi Program Kumuh yang Sudah Dilaksanakan, Identifikasi Area Kumuh Potensial Baru, Analisis Penyebab Kekumuhan.** **Penyusunan Program yang Terintegrasi dengan berbagai aspek pembangunan daerah, seperti penyediaan air bersih, sanitasi, perbaikan jalan lingkungan, dan peningkatan ekonomi masyarakat.** **Tentukan target yang jelas dan terukur dalam RKPD, seperti pengurangan luas kawasan kumuh, peningkatan akses sanitasi, atau peningkatan kualitas rumah.** **Prioritaskan penanganan kawasan kumuh yang paling parah atau memiliki dampak sosial yang paling besar.** **Pastikan ketersediaan data dan informasi yang akurat terkait kawasan kumuh dan program yang dilaksanakan.** **Perkuat kelembagaan yang bertanggung jawab dalam penanganan kumuh agar program dapat berjalan berkelanjutan.**																
38	PROGRAM PERUMAHAN DAN KAWASAN PERMUKIMAN KUMUH	Persentase penanganan RTLH	82	9,907,500,000		-	27.43	ha	2,262,500,000	27.32	2,146,546,050	99.598979 2	94.87	27	2,146,546,050	33.199659 7	21.67	
39	Pencegahan Perumahan dan Kawasan Permukiman Kumuh pada Daerah Kabupaten/Kota	Jumlah rumah tidak layak huni	306	9,907,500,000		-	102	unit rumah	2,262,500,000	73	2,146,546,050	71.568627 5	94.87	73	2,146,546,050	23.856209 2	21.67	
40	Perbaikan Rumah Tidak Layak Huni untuk Pencegahan terhadap Tumbuh dan Berkembangnya	Jumlah Rumah Tidak Layak Huni untuk Pencegahan Terhadap Tumbuh dan Berkembangnya	306	9,907,500,000		-	102	unit rumah	2,262,500,000	173	2,146,546,050	169.607843	94.87	173	2,146,546,050	56.535947 7	21.67	

No	Bidang Urusan Pemerintahan Daerah/ Program/ Kegiatan/ Sub kegiatan	6	Target RPD Kabupaten/kota pada Tahun 2024-2026 (Akhir Periode RPD)		Realisasi Capaian Kinerja RPJMD Kabupaten/kota sampai dengan RKPD Kabupaten/kota Tahun Lalu		Target Kinerja dan Anggaran RKPD Kabupaten/kota Tahun Berjalan (2024) yang dievaluasi			Realisasi Capaian Kinerja dan Anggaran RKPD Kabupaten/kota yang Dievaluasi		Tingkat Capaian Kinerja dan Realisasi Anggaran RKPD Kabupaten/kota yang Dievaluasi (%)		Realisasi Kinerja dan Anggaran RPJMD Kabupaten/kota s/d Tahun 2023		Tingkat Capaian Kinerja dan Realisasi Anggaran RPD Kabupaten/kota s/d Tahun 2024 (%)		Perangkat Daerah Penanggung Jawab
			K	Rp.	K	Rp.	K		Rp.	K	Rp.	k	Rp	K	Rp.	K	Rp.	
1	2	3	45		5		6			7		8		9		10		11
	Permukiman Kumuh diluar Kawasan Permukiman Kumuh dengan Luas di Bawah 10 (sepuluh) Ha	Permukiman Kumuh di Luar Kawasan Permukiman Kumuh dengan Luas di Bawah 10 (Sepuluh) Ha yang Diperbaiki																
	Rata-rata capaian kinerja (%)											**99.60**	**94.87**			**33.20**	**21.67**	
	Predikat kinerja											**Sangat Tinggi**	**Sangat Tinggi**			**Sangat Rendah**	**Sangat Rendah**	
	Faktor Pendorong	**Kesadaran dan partisipasi masyarakat, dukungan kebijakan dan anggaran pemerintah, ketersediaan lahan dan infrastruktur, pemberdayaan ekonomi masyarakat, penerapan teknologi tepat guna.**																
	Faktor Penghambat	**Keterbatasan anggaran, tenaga ahli, dan sumber daya lain yang diperlukan untuk program perumahan dan kawasan permukiman kumuh.**																
	Tindak lanjut yang diperlukan dalam RKPD Berikutnya	**Meningkatkan koordinasi dan komunikasi antarpihak terkait, termasuk pemerintah, lembaga swadaya masyarakat, dan masyarakat itu sendiri.** **Melakukan sosialisasi yang efektif untuk meningkatkan kesadaran dan partisipasi masyarakat dalam program.** **Mengalokasikan sumber daya yang memadai untuk program, termasuk anggaran, tenaga ahli, dan dukungan teknis.** **Melakukan penataan kawasan permukiman kumuh dengan memperbaiki kondisi fisik, sanitasi, drainase, dan aksesibilitas.** **Menyediakan perumahan yang terjangkau bagi masyarakat berpenghasilan rendah, termasuk rumah susun dan rumah swadaya.**																
41	PROGRAM PENINGKATAN PRASARANA, SARANA DAN UTILITAS UMUM (PSU)	Persentase satuan perumahan yang sudah dilengkapi PSU	29	19,171,305,900.00		-	9.62	% (persen)	5,395,247,000	9.62	5,361,485,541	100	99.37	10	5,361,485,541	33.333333	27.97	
42	Urusan Penyelenggaraan PSU Perumahan	Jumlah perumahan yang sudah dilengkapi PSU (Prasarana, Sarana dan Utilitas Umum)	15	19,171,305,900		-	5	perumahan	5,395,247,000	5	5,361,485,541	100	99.37	5	5,361,485,541	33.333333	27.97	
43	Perencanaan Penyediaan PSU Perumahan	Jumlah Dokumen Perencanaan	3	474,000,000		-	1	dokumen	69,628,700	1	62,879,511	100	90.31	1	62,879,511	33.333333	13.27	

No	Bidang Urusan Pemerintahan Daerah/ Program/ Kegiatan/ Sub kegiatan	6	Target RPD Kabupaten/kota pada Tahun 2024-2026 (Akhir Periode RPD)		Realisasi Capaian Kinerja RPJMD Kabupaten/kota sampai dengan RKPD Kabupaten/kota Tahun Lalu		Target Kinerja dan Anggaran RKPD Kabupaten/kota Tahun Berjalan (2024) yang dievaluasi			Realisasi Capaian Kinerja dan Anggaran RKPD Kabupaten/kota yang Dievaluasi		Tingkat Capaian Kinerja dan Realisasi Anggaran RKPD Kabupaten/kota yang Dievaluasi (%)		Realisasi Kinerja dan Anggaran RPJMD Kabupaten/kota s/d Tahun 2023		Tingkat Capaian Kinerja dan Realisasi Anggaran RPD Kabupaten/kota s/d Tahun 2024 (%)		Perangkat Daerah Penanggung Jawab
			K	Rp.	K	Rp.	K		Rp.	K	Rp.	k	Rp	K	Rp.	K	Rp.	
1	2	3	45		5		6			7		8		9		10		11
		Penyediaan PSU Perumahan																
44	Penyediaan Prasarana, Sarana, dan Utilitas Umum di Perumahan untuk Menunjang Fungsi Hunian	Jumlah Lokasi Perumahan yang Disediakan Prasarana, Sarana, dan Utilitas Umum yang Menunjang Fungsi Hunian	141	18,697,305,900		-	47	lokasi	5,325,618,300	47	5,298,606,030	100	99.49	47	5,298,606,030	33.333333	28.34	
	Rata-rata capaian kinerja (%)											**100.00**	**99.37**			**33.33**	**27.97**	
	Predikat kinerja											**Sangat Tinggi**	**Sangat Tinggi**			**Sangat Rendah**	**Sangat Rendah**	
	Faktor Pendorong	**Pertumbuhan penduduk dan urbanisasi, kebutuhan akan hunian yang layak, peningkatan kualitas hidup masyarakat, dukungan regulasi dan kebijakan pemerintah, serta partisipasi aktif masyarakat dan pengembang.**																
	Faktor Penghambat	**Kurangnya pemahaman masyarakat, masalah pemeliharaan, dan keterbatasan anggaran.**																
	Tindak lanjut yang diperlukan dalam RKPD Berikutnya	**Penyelarasan dengan kebutuhan masyarakat, dan pengalokasian anggaran yang efektif.** **Peningkatan koordinasi antarinstansi terkait dan pemantauan pelaksanaan program secara berkala.**																

Pelaksanaan program pada bidang Perumahan dan Kawasan Permukiman oleh Dinas Perumahan, Kawasan Permukiman, Cipta Karya Dan Tata Ruang sepanjang tahun 2024 telah menunjukkan kriteria keberhasilan tinggi dengan rata-rata capaian kinerja sebesar 80,92%.

1. Realisasi program yang telah memenuhi target kinerja

   Program yang telah mencapai target kinerja hasil yang direncanakan sebagai berikut:

   a. Program Penunjang Urusan Pemerintahan Daerah Kabupaten/Kota dengan rata-rata capaian kinerja 100% kriteria sangat tinggi sesuai target yang direncanakan.
   b. Program Peningkatan Prasarana, Sarana Dan Utilitas Umum (PSU) dengan rata-rata capaian kinerja 100% kriteria sangat tinggi sesuai target yang direncanakan.

2. Realisasi program yang tidak mencapai target kinerja target yang direncanakan

   Program yang telah tidak mencapai target kinerja sesuai yang direncanakan sebagai berikut:

   a. Program Pengembangan Perumahan dengan rata-rata capaian kinerja 80% kriteria tinggi lebih rendah dari target yang direncanakan.
   b. Program Kawasan Permukiman dengan rata-rata capaian kinerja 25% kriteria sangat rendah tidak mencapai target yang direncanakan.
   c. Program Perumahan Dan Kawasan Permukiman Kumuh dengan rata-rata capaian kinerja 99,599% kriteria sangat tinggi tidak mencapai target yang direncanakan.

3. Faktor-faktor penyebab tidak tercapainya, terpenuhinya atau melebihi target kinerja program

   Secara umum tingkat capaian kinerja bidang Perumahan dan Kawasan Kumuh telah memenuhi target namun masih terdapat faktor-faktor yang

dapat menyebabkan capaian kinerja program tidak memenuhi target sebagai berikut:

a. Masih tingginya jumlah rumah tidak layak huni khususnya rumah yang dihuni kelompok masyarakat miskin.
b. Belum optimalnya penambahan luasan kawasan yang bebas kumuh.

Sedangkan faktor yang lain, telah mendukung tercapainya target kinerja program pada Bidang Perumahan dan Kawasan Permukiman.

4. Implikasi yang timbul terhadap target capaian program RPD dan kinerja pembangunan daerah

Beberapa faktor yang menjadi permasalahan akan mempengaruhi kinerja Bidang Perumahan dan Kawasan Permukiman yang dapat berakibat pada menurunnya kualitas lingkungan permukiman dan berimplikasi pada tingkat capaian kinerja sasaran pada RPD dan kinerja pembangunan daerah.

Tingkat capaian sasaran pada RPD dalam rangka menurunkan lingkungan permukiman kumuh akan dapat dimaksimalkan dengan memberikan kebijakan/tindakan pemerintah daerah dengan mengoptimalkan perencanaan dan penganggran khususnya pada beberapa faktor yang menjadi permasalahan/isu strategis bidang perumahan dan kawasan permukiman.

5. Kebijakan atau tindakan perencanaan dan penganggaran yang perlu diambil untuk mengatasi faktor-faktor penyebab permasalahan.

Beberapa kebijakan untuk mengatasi faktor-faktor penyebab permasalahan bidang Perumahan dan Kawasan Permukiman, antara lain:

a. Meningkatkan cakupan pembangunan rumah layak huni dengan berbagai sumber pendanaan.
b. Meningkatkan cakupan pembangunan, peningkatan dan pemeliharaan kawasan pemukiman yang bebas kumuh.

2.2.5 Urusan Pemerintahan Bidang Ketentraman dan Ketertiban Umum Serta Perlindungan Masyarakat

Pelaksanaan program pada bidang Ketenteraman, Ketertiban Umum, dan Perlindungan Masyarakat dilaksanakan oleh Satuan Polisi Pamong Praja, dan Badan Penanggulangan Bencana Daerah dengan hasil evaluasi sebagai berikut :

No	Bidang Urusan Pemerintahan Daerah/ Program/ Kegiatan/ Sub kegiatan	Indikator Kinerja Program (outcome)/ kegiatan/ sub Kegiatan (output)	Target RPD Kabupaten/kota pada Tahun 2026 (Akhir Periode RPD)		Realisasi Capaian Kinerja RPD Kabupaten/ kota sampai dengan RKPD Kabupaten/ kota Tahun Lalu (2024)		Target Kinerja dan Anggaran RKPD Kabupaten/kota Tahun Berjalan (2024) yang dievaluasi			Realisasi Capaian Kinerja dan Anggaran RKPD Kabupaten/kota yang Dievaluasi		Tingkat Capaian Kinerja dan Realisasi Anggaran RKPD Kabupaten/kota yang Dievaluasi (%)		Realisasi Kinerja dan Anggaran RPD Kabupaten/kota s/d Tahun 2024		Tingkat Capaian Kinerja dan Realisasi Anggaran RPD Kabupaten/kota s/d Tahun 2024 (%)		Perangkat Daerah Penanggung Jawab
			K	Rp.	K	Rp.	K		Rp.	K	Rp.	k	Rp	K	Rp.	K	Rp.	
1	2	3	4		5		6			7		8		9		10		11
1	Non Urusan																	
2	PROGRAM PENUNJANG URUSAN PEMERINTAHAN DAERAH KABUPATEN/KOTA	% dokumen penyelenggaraan pemerintahan yang sesuai pedoman yang disusun tepat waktu	100	20,399,424,600			100	% (persen)	6,799,808,200	100	6,548,574,300	100.00	96.31	100	6,548,574,300	100.00	32.10	POL PP
3		% laporan keuangan yang disusun tepat waktu	100				100	% (persen)		100		100.00		100		100.00		
4		% ASN yang puas terhadap pelayanan administrasi perkantoran	100				100	% (persen)		100		100.00		100		100.00		
5		% sarana dan prasarana aparatur yang layak fungsi	100				100	% (persen)		100		100.00		100		100.00		
6		% ASN yang puas terhadap pelayanan administrasi perkantoran	100				100	% (persen)		100		100.00		100		100.00		
7		% sarana dan prasarana aparatur yang layak fungsi	100				100	% (persen)		100		100.00		100		100.00		
8	*Perencanaan, Penganggaran, dan Evaluasi Kinerja Perangkat Daerah*	*Jumlah dokumen perencanaan dan pelaporan pembangunan yang disusun tiap tahun*	10	59,100,000			11	dokumen	19,700,000	11	19,058,000	100.00	96.74	11	19,058,000	110.00	32.25	

No	Bidang Urusan Pemerintahan Daerah/ Program/ Kegiatan/ Sub kegiatan	Indikator Kinerja Program (outcome)/ kegiatan/ sub Kegiatan (output)	Target RPD Kabupaten/kota pada Tahun 2026 (Akhir Periode RPD)		Realisasi Capaian Kinerja RPD Kabupaten/ kota sampai dengan RKPD Kabupaten/ kota Tahun Lalu (2024)		Target Kinerja dan Anggaran RKPD Kabupaten/kota Tahun Berjalan (2024) yang dievaluasi			Realisasi Capaian Kinerja dan Anggaran RKPD Kabupaten/kota yang Dievaluasi		Tingkat Capaian Kinerja dan Realisasi Anggaran RKPD Kabupaten/kota yang Dievaluasi (%)		Realisasi Kinerja dan Anggaran RPD Kabupaten/kota s/d Tahun 2024		Tingkat Capaian Kinerja dan Realisasi Anggaran RPD Kabupaten/kota s/d Tahun 2024 (%)		Perangkat Daerah Penanggung Jawab
			K	Rp.	K	Rp.	K		Rp.	K	Rp.	k	Rp	K	Rp.	K	Rp.	
1	2	3	4		5		6			7		8		9		10		11
9	Penyusunan Dokumen Perencanaan Perangkat Daerah	Jumlah dokumen perencanaan yang tersusun	3	59,100,000			11	dokumen	19,700,000	11	19,058,000	**100.00**	**96.74**	**11**	**19,058,000**	**366.67**	**32.25**	
10	***Administrasi Keuangan Perangkat Daerah***	***Jumlah Dokumen Laporan keuangan yang disusun tiap tahun***	**2**	**16,572,858,600**			**2**	**dokumen**	**5,524,286,200**	**8**	**5,314,093,010**	**400.00**	**96.20**	**8**	**5,314,093,010**	**400.00**	**32.07**	
11	Penyediaan Gaji dan Tunjangan ASN	Jumlah ASN Gaji dan Tunjangan	1	16,536,858,600			98	orang	5,512,286,200	98	5,302,347,010	**100.00**	**96.19**	**98**	**5,302,347,010**	**9800.00**	**32.06**	
12	Koordinasi dan Penyusunan Laporan Keuangan Akhir Tahun SKPD	Jumlah dokumen laporan keuangan yg tersusun	1	25,500,000			2	dokumen	8,500,000	2	8,256,000	**100.00**	**97.13**	**2**	**8,256,000**	**200.00**	**32.38**	
13	Pengelolaan dan Penyiapan Bahan Tanggapan Pemeriksaan	Jumlah Pengelolaan dan penyiapan bahan tanggapan pemeriksaan	1	-			0	kegiatan	-	0	-	**0.00**	**0.00**	**0**	**-**	**0.00**	**0.00**	
14	Koordinasi dan Penyusunan Laporan Keuangan Bulanan/Triwulanan/Semesteran SKPD	Jumlah laporan keuangan bulanan/triwulanan/Semesteran SKPD	9	10,500,000			3	kegiatan	3,500,000	1	3,490,000	**33.33**	**99.71**	**1**	**3,490,000**	**11.11**	**33.24**	
15	***Administrasi Umum Perangkat Daerah***	***Jumlah Penyediaan Administrasi Umum***	**0**	**386,364,000**			**4**	**dokumen**	**128,788,000**	**4**	**127,287,279**	**100.00**	**98.83**	**4**	**127,287,279**		**32.94**	
16	Penyediaan Komponen Instalasi Listrik/Penerangan Bangunan Kantor	Jumlah Penyediaan komponen instalasi listrik/penerangan bangunan kantor	86	10,440,000			86	paket	3,480,000	34	3,298,000	**39.53**	**94.77**	**34**	**3,298,000**	**39.53**	**31.59**	
17	Penyediaan Bahan Logistik Kantor	Jumlah Penyediaan alat tulis kantor	33	65,124,000			33	jenis	21,708,000	9	20,528,100	**27.27**	**94.56**	**9**	**20,528,100**	**27.27**	**31.52**	

No	Bidang Urusan Pemerintahan Daerah/ Program/ Kegiatan/ Sub kegiatan	Indikator Kinerja Program (outcome)/ kegiatan/ sub Kegiatan (output)	Target RPD Kabupaten/kota pada Tahun 2026 (Akhir Periode RPD)		Realisasi Capaian Kinerja RPD Kabupaten/ kota sampai dengan RKPD Kabupaten/ kota Tahun Lalu (2024)		Target Kinerja dan Anggaran RKPD Kabupaten/kota Tahun Berjalan (2024) yang dievaluasi			Realisasi Capaian Kinerja dan Anggaran RKPD Kabupaten/kota yang Dievaluasi		Tingkat Capaian Kinerja dan Realisasi Anggaran RKPD Kabupaten/kota yang Dievaluasi (%)		Realisasi Kinerja dan Anggaran RPD Kabupaten/kota s/d Tahun 2024		Tingkat Capaian Kinerja dan Realisasi Anggaran RPD Kabupaten/kota s/d Tahun 2024 (%)		Perangkat Daerah Penanggung Jawab
			K	Rp.	K	Rp.	K		Rp.	K	Rp.	k	Rp	K	Rp.	K	Rp.	
1	2	3	4		5		6			7		8		9		10		11
18	Penyelenggaraan Rapat Koordinasi dan Konsultasi SKPD	Jumlah Rapat-rapat koordinasi dan konsultasi ke luar daerah	96	310,800,000			12	kali	103,600,000	3	103,461,179	**25.00**	**99.87**	**3**	**103,461,179**	**3.13**	**33.29**	
19	***Penyediaan Jasa Penunjang Urusan Pemerintahan Daerah***	***Jumlah Penyediaan Jasa Penunjang***	**0**	**2,159,436,000**			**3**	**jenis**	**719,812,000**	**3**	**698,623,091**	**100.00**	**97.06**	**3**	**698,623,091**		**32.35**	
20	Penyediaan Jasa Komunikasi, Sumber Daya Air dan Listrik	Jumlah Penyediaan jasa komunikasi, sumber daya air dan listrik	16	103,386,000			12	laporan	34,462,000	3	25,923,091	**25.00**	**75.22**	**3**	**25,923,091**	**18.75**	**25.07**	
21	Penyediaan Jasa Peralatan dan Perlengkapan Kantor	Jumlah Penyediaan jasa perbaikan peralatan kerja	38	11,250,000			36	laporan	3,750,000	9	3,100,000	**25.00**	**82.67**	**9**	**3,100,000**	**23.68**	**27.56**	
22	Penyediaan Jasa Pelayanan Umum Kantor	Jumlah Penyediaan Jasa Administrasi Keuangan	7	2,044,800,000			816	laporan	681,600,000	204	669,600,000	**25.00**	**98.24**	**204**	**669,600,000**	**2914.29**	**32.75**	
23	***Pemeliharaan Barang Milik Daerah Penunjang Urusan Pemerintahan Daerah***	***Jumlah Pemeliharaan Barang Milik Daerah***	72	**1,146,666,000**			**26**	**unit**	**407,222,000**	**8**	**389,512,920**	**30.77**	**95.65**	**8**	**389,512,920**	**11.11**	**33.97**	
24	Penyediaan Jasa Pemeliharaan, Biaya Pemeliharaan, Pajak, dan Perizinan Kendaraan Dinas Operasional atau Lapangan	Jumlah Kendaraan Dinas Operasional atau Lapangan yang Dipelihara dan dibayarkan Pajak dan Perizinannya	72	1,146,666,000			26	unit	382,222,000	8	364,890,420	**30.77**	**95.47**	**8**	**364,890,420**	**11.11**	**31.82**	
25	Pemeliharaan/Rehabilitasi Gedung Kantor dan Bangunan Lainnya	Jumlah Gedung Kantor dan Bangunan Lainnya yang Dipelihara/Direhabilitasi	1	75,000,000			1	unit	25,000,000	1	24,622,500	**100.00**	**98.49**	**1**	**24,622,500**	**100.00**	**32.83**	

No	Bidang Urusan Pemerintahan Daerah/ Program/ Kegiatan/ Sub kegiatan	Indikator Kinerja Program (outcome)/ kegiatan/ sub Kegiatan (output)	Target RPD Kabupaten/kota pada Tahun 2026 (Akhir Periode RPD)		Realisasi Capaian Kinerja RPD Kabupaten/ kota sampai dengan RKPD Kabupaten/ kota Tahun Lalu (2024)		Target Kinerja dan Anggaran RKPD Kabupaten/kota Tahun Berjalan (2024) yang dievaluasi			Realisasi Capaian Kinerja dan Anggaran RKPD Kabupaten/kota yang Dievaluasi		Tingkat Capaian Kinerja dan Realisasi Anggaran RKPD Kabupaten/kota yang Dievaluasi (%)		Realisasi Kinerja dan Anggaran RPD Kabupaten/kota s/d Tahun 2024		Tingkat Capaian Kinerja dan Realisasi Anggaran RPD Kabupaten/kota s/d Tahun 2024 (%)		Perangkat Daerah Penanggung Jawab
			K	Rp.	K	Rp.	K		Rp.	K	Rp.	k	Rp	K	Rp.	K	Rp.	
1	2	3	4		5		6			7		8		9		10		11
	Jumlah anggaran dan realisasi dari seluruh program		100	20,399,424,600			100	% (persen)	6,799,808,200	100	6,548,574,300	100.00	96.31	100	6,548,574,300	100.00	32.10	POL PP
	Rata-rata capaian kinerja (%)											100.00	96.31			100.00	32.10	
	Predikat kinerja											Sangat Tinggi	Sangat Tinggi			Sangat Tinggi	Sangat Rendah	
	Faktor Pendorong	Penyediaan barang dan jasa untuk memenuhi kebutuhan pemerintahan daerah.																
	Faktor Penghambat	Adanya ketidaksesuaian antara pelaksanaan anggaran dan kegiatan dengan rencana yang telah ditetapkan																
	Tindak lanjut yang diperlukan dalam RKPD Berikutnya	Peningkatan pemantauan dan evaluasi pelaksanaan program dan kegiatan. Melakukan penyempurnaan progran sesuai dengan regulasi yang berlaku. Meningkatkan koordinasi antar perangkat daerah, baik di tingkat Kab/Kota maupun provinsi.																
26	PROGRAM PENINGKATAN KETENTERAMAN DAN KETERTIBAN UMUM	% Jangkauan patroli siaga ketertiban umum & ketentraman masyarakat	100	25,981,150,800			100	% (persen)	8,660,383,600	100	7,487,156,702	100.00	86.45	100	7,487,156,702	100.00	28.82	
27		% pelanggaran penyakit masyarakat (Pekat) yang tertangani	100				100	% (persen)		100		100.00		100		100.00		
28		% pengawasan dan penegakan Perda dan Perkada sesuai SOP	100				100	% (persen)		100		100.00		100		100.00		
29	*Penanganan Gangguan Ketenteraman dan Ketertiban Umum dalam 1 (satu) Daerah Kabupaten/Kota*	*Jumlah Penanganan Gangguan Ketenteraman dan Ketertiban Umum dalam 1 (Satu) Daerah Kabupaten/Kota*	0	9,057,744,000			3000	kasus	3,019,248,000	376	2,949,395,346	12.53	97.69	376	2,949,395,346		32.56	
30	Koordinasi Penyelenggaraan Ketentraman dan Ketertiban	Jumlah Layanan Penyelamatan dan	14	109,500,000			12	dokumen	36,500,000	3	20,168,400	25.00	55.26	3	20,168,400	21.43	18.42	

No	Bidang Urusan Pemerintahan Daerah/ Program/ Kegiatan/ Sub kegiatan	Indikator Kinerja Program (outcome)/ kegiatan/ sub Kegiatan (output)	Target RPD Kabupaten/kota pada Tahun 2026 (Akhir Periode RPD)		Realisasi Capaian Kinerja RPD Kabupaten/ kota sampai dengan RKPD Kabupaten/ kota Tahun Lalu (2024)		Target Kinerja dan Anggaran RKPD Kabupaten/kota Tahun Berjalan (2024) yang dievaluasi			Realisasi Capaian Kinerja dan Anggaran RKPD Kabupaten/kota yang Dievaluasi		Tingkat Capaian Kinerja dan Realisasi Anggaran RKPD Kabupaten/kota yang Dievaluasi (%)		Realisasi Kinerja dan Anggaran RPD Kabupaten/kota s/d Tahun 2024		Tingkat Capaian Kinerja dan Realisasi Anggaran RPD Kabupaten/kota s/d Tahun 2024 (%)		Perangkat Daerah Penanggung Jawab
			K	Rp.	K	Rp.	K		Rp.	K	Rp.	k	Rp	K	Rp.	K	Rp.	
1	2	3	4		5		6			7		8		9		10		11
	Umum serta Perlindungan Masyarakat Tingkat Kabupaten/Kota	Evakuasi Korban oleh Tim Reaksi Cepat (TRC)																
31	Pemberdayaan Perlindungan Masyarakat dalam rangka Ketentraman dan Ketertiban Umum	Jumlah patroli operasional keamanan, ketentraman dan ketertiban	61	300,000,000			3	dokumen	100,000,000	0	90,037,338	**0.00**	**90.04**	**0**	**90,037,338**	**0.00**	**30.01**	
32	Peningkatan Kapasitas SDM Satuan Polisi Pamongpraja dan Satuan Perlindungan Masyarakat termasuk dalam Pelaksanaan Tugas yang Bernuansa Hak Asasi Manusia	Jumlah SDM Satuan Polisi Pamongpraja dan Satuan Perlindungan Masyarakat yang Ditingkatkan Kapasitasnya	12	735,000,000			185	orang	245,000,000	5	229,804,408	**2.70**	**93.80**	**5**	**229,804,408**	**41.67**	**31.27**	
33	Penyusunan SOP Ketertiban Umum dan Ketenteraman Masyarakat	Jumlah pengawasan dan pengendalian internal dan eksternal	14	15,000,000			6	dokumen	5,000,000	6	4,960,000	**100.00**	**99.20**	**6**	**4,960,000**	**42.86**	**33.07**	
34	Pencegahan Gangguan Ketenteraman dan Ketertiban Umum melalui Deteksi Dini dan Cegah Dini, Pembinaan dan Penyuluhan, Pelaksanaan Patroli, Pengamanan, dan Pengawalan	Jumlah anggota linmas yang berperanserta dalam Kantrantibmas	7020	7,598,244,000			3000	laporan	2,532,748,000	376	2,505,090,200	**12.53**	**98.91**	**376**	**2,505,090,200**	**5.36**	**32.97**	
35	Penindakan atas Gangguan Ketenteraman dan Ketertiban Umum Berdasarkan Perda dan Perkada melalui Penertiban dan Penanganan Unjuk Rasa dan Kerusuhan Massa	Jumlah anggota linmas yang mendapatkan Bimtek	200	300,000,000			4	laporan	100,000,000	1	99,335,000	**25.00**	**99.34**	**1**	**99,335,000**	**0.50**	**33.11**	

No	Bidang Urusan Pemerintahan Daerah/ Program/ Kegiatan/ Sub kegiatan	Indikator Kinerja Program (outcome)/ kegiatan/ sub Kegiatan (output)	Target RPD Kabupaten/kota pada Tahun 2026 (Akhir Periode RPD)		Realisasi Capaian Kinerja RPD Kabupaten/ kota sampai dengan RKPD Kabupaten/ kota Tahun Lalu (2024)		Target Kinerja dan Anggaran RKPD Kabupaten/kota Tahun Berjalan (2024) yang dievaluasi			Realisasi Capaian Kinerja dan Anggaran RKPD Kabupaten/kota yang Dievaluasi		Tingkat Capaian Kinerja dan Realisasi Anggaran RKPD Kabupaten/kota yang Dievaluasi (%)		Realisasi Kinerja dan Anggaran RPD Kabupaten/kota s/d Tahun 2024		Tingkat Capaian Kinerja dan Realisasi Anggaran RPD Kabupaten/kota s/d Tahun 2024 (%)		Perangkat Daerah Penanggung Jawab
			K	Rp.	K	Rp.	K		Rp.	K	Rp.	k	Rp	K	Rp.	K	Rp.	
1	2	3	4		5		6			7		8		9		10		11
36	***Penegakan Peraturan Daerah Kabupaten/Kota dan Peraturan Bupati/Wali Kota***	***Jumlah Penegakan Perda Kabupaten/Kota dan Peraturan Bupati/Walikota***	**9**	**9,421,444,080**			**28**		**5,571,135,600**	**28**	**4,537,761,356**	**100.00**	**81.45**	**28**	**4,537,761,356**	**311.11**	**48.16**	
37	SosialisasiPenegakanPeraturan Daerahdan Peraturan Bupati/Wali Kota	Jumlah Laporan Hasil Pelaksanaan Sosialisasi Penega kan Perda/ Perkada kepada Masya rakat /Kelompok Masya rakat/Pelaku Usaha	662	7,291,962,720			30	laporan	2,430,654,240	10	1,893,175,305	**33.33**	**77.89**	**10**	**1,893,175,305**	**1.51**	**25.96**	
38	Penanganan atas Pelanggaran Peraturan Daerah dan Peraturan Bupati/Wali Kota	Jumlah penyelidikan dan penyidikan pelanggaran Perda dan Perkada	19	9,250,444,080			750	laporan	3,083,481,360	23	2,596,594,625	**3.07**	**84.21**	**23**	**2,596,594,625**	**121.05**	**28.07**	
39	Pengawasan atas Kepatuhan terhadap Pelaksanaan Peraturan Daerah dan Peraturan Bupati/Wali Kota	Jumlah Pengawasan pelaksanaan Perda dan Perkada yang di pantau	160	171,000,000			750	laporan	57,000,000	23	47,991,426	**3.07**	**84.20**	**23**	**47,991,426**	**14.38**	**28.07**	
40	***Pembinaan Penyidik Pegawai Negeri Sipil (PPNS) Kabupaten/Kota***	***Jumlah Polisi Pamong Praja yang memiliki kualitas sebagai PPNS***	**6**	**210,000,000**			**2**	**orang**	**70,000,000**	**0**	**-**	**0.00**	**0.00**	**0**	**-**	**0.00**	**0.00**	
41	Pengembangan Kapasitas dan Karier PPNS	Jumlah Laporan Hasil Pengembangan dan Peningkatan Kapasitas Pejabat PPNS Penegak Perda	6	210,000,000			2	laporan	70,000,000	0	-	**0.00**	**0.00**	**0**	**-**	**0.00**	**0.00**	
	Jumlah anggaran dan realisasi dari seluruh program		**100**	**25,981,150,800**			**100**	**% (persen)**	**8,660,383,600**	**100**	**7,487,156,702**	**100.00**	**86.45**	**100**	**7,487,156,702**	**100.00**	**28.82**	**0**
	Rata-rata capaian kinerja (%)											**100.00**	**86.45**			**100.00**	**28.82**	

No	Bidang Urusan Pemerintahan Daerah/ Program/ Kegiatan/ Sub kegiatan	Indikator Kinerja Program (outcome)/ kegiatan/ sub Kegiatan (output)	Target RPD Kabupaten/kota pada Tahun 2026 (Akhir Periode RPD)		Realisasi Capaian Kinerja RPD Kabupaten/ kota sampai dengan RKPD Kabupaten/ kota Tahun Lalu (2024)		Target Kinerja dan Anggaran RKPD Kabupaten/kota Tahun Berjalan (2024) yang dievaluasi			Realisasi Capaian Kinerja dan Anggaran RKPD Kabupaten/kota yang Dievaluasi		Tingkat Capaian Kinerja dan Realisasi Anggaran RKPD Kabupaten/kota yang Dievaluasi (%)		Realisasi Kinerja dan Anggaran RPD Kabupaten/kota s/d Tahun 2024		Tingkat Capaian Kinerja dan Realisasi Anggaran RPD Kabupaten/kota s/d Tahun 2024 (%)		Perangkat Daerah Penanggung Jawab
			K	Rp.	K	Rp.	K		Rp.	K	Rp.	k	Rp	K	Rp.	K	Rp.	
1	2	3	4		5		6			7		8		9		10		11
	Predikat kinerja											Sangat Tinggi	Tinggi			Sangat Tinggi	Sangat Rendah	
	Faktor Pendorong	Ketersediaan anggaran, sarana dan prasarana yang memadai, sumber daya manusia yang berkualitas, serta partisipasi aktif masyarakat.																
	Faktor Penghambat	Kualitas dan kuantitas aparat penegak hukum yang belum memadai. Keterbatasan sarana dan prasarana, seperti kendaraan operasional, peralatan, dan fasilitas pendukung lainnya. Lingkungan yang tidak kondusif, seperti banyaknya tempat-tempat yang rawan tindak kriminalitas.																
	Tindak lanjut yang diperlukan dalam RKPD Berikutnya	Memperkuat koordinasi antar instansi terkait, seperti Satpol PP, kepolisian, TNI, dan dinas terkait lainnya, untuk memastikan sinergi dalam pelaksanaan program. Memberikan pelatihan dan pendidikan yang berkelanjutan bagi aparat terkait, seperti Satpol PP, untuk meningkatkan pengetahuan, keterampilan, dan profesionalisme mereka dalam menjalankan tugas. Melibatkan masyarakat dalam proses perencanaan, pelaksanaan, dan evaluasi program melalui forum-forum konsultasi publik, kelompok diskusi, atau kegiatan sosialisasi.																
42	PROGRAM PENCEGAHAN, PENANGGULANGAN, PENYELAMATAN KEBAKARAN DAN PENYELAMATAN NON KEBAKARAN	% Masyarakat dalam Memahami Pencegahan Dini dan Penanggulangan Bencana Kebakaran	0.19	1,363,878,000			0.19	% (persen)	454,626,000	0.28	446,214,650	147.37	98.15	0.28	446,214,650	147.37	32.72	
43		% Pelayanan Bencana Kebakaran	100				100	% (persen)		100		100.00		100		100.00		
44		Tingkat waktu tanggap (Respon Time rate)	45				31.81	% (persen)		66.18		208.04		66.17647059		147.06		
45		% Penyelamatan dan Evakuasi Jumlah Korban Kebakaran	100				100	% (persen)		100		100.00		100		100.00		
46	*Pencegahan, Pengendalian, Pemadaman, Penyelamatan, dan Penanganan Bahan Berbahaya dan Beracun Kebakaran dalam Daerah Kabupaten/Kota*	*Jumlah Pelayanan bencana kebakaran dalam kabupaten*	22	1,125,900,000			22	Kali	375,300,000	22	368,783,250	100.00	98.26	22	368,783,250	100.00	32.75	

No	Bidang Urusan Pemerintahan Daerah/ Program/ Kegiatan/ Sub kegiatan	Indikator Kinerja Program (outcome)/ kegiatan/ sub Kegiatan (output)	Target RPD Kabupaten/kota pada Tahun 2026 (Akhir Periode RPD)		Realisasi Capaian Kinerja RPD Kabupaten/ kota sampai dengan RKPD Kabupaten/ kota Tahun Lalu (2024)		Target Kinerja dan Anggaran RKPD Kabupaten/kota Tahun Berjalan (2024) yang dievaluasi			Realisasi Capaian Kinerja dan Anggaran RKPD Kabupaten/kota yang Dievaluasi		Tingkat Capaian Kinerja dan Realisasi Anggaran RKPD Kabupaten/kota yang Dievaluasi (%)		Realisasi Kinerja dan Anggaran RPD Kabupaten/kota s/d Tahun 2024		Tingkat Capaian Kinerja dan Realisasi Anggaran RPD Kabupaten/kota s/d Tahun 2024 (%)		Perangkat Daerah Penanggung Jawab
			K	Rp.	K	Rp.	K		Rp.	K	Rp.	k	Rp	K	Rp.	K	Rp.	
1	2	3	4		5		6			7		8		9		10		11
47	Pemadaman dan Pengendalian Kebakaran dalam Daerah Kabupaten/Kota	Jumlah penanganan pemadaman dan pengendalian kebakaran dalam kabupaten	22	1,071,900,000			22	kali	357,300,000	22	352,448,250	**100.00**	**98.64**	**22**	**352,448,250**	**100.00**	**32.88**	
48	Penyelamatan dan Evakuasi Korban Kebakaran dan Non Kebakaran	Jumlah Penyelamatan dan Evakuasi Korban Kebakaran dan Non Kebakaran	81	54,000,000			85	orang	18,000,000	19	16,335,000	**22.35**	**90.75**	**19**	**16,335,000**	**23.46**	**30.25**	
49	***Pemberdayaan Masyarakat dalam Pencegahan Kebakaran***	***Jumlah Sosialisasi dan Edukasi Terkait dengan Bencana Kebakaran***	**475**	**142,386,000**			**1500**	**orang**	**47,462,000**	**609**	**45,829,300**	**40.60**	**96.56**	**609**	**45,829,300**	**128.21**	**32.19**	
50	Pemberdayaan Masyarakat dalam Pencegahan dan Penanggulangan Kebakaran melalui Sosialisasi dan Edukasi Masyarakat	Jumlah Masyarakat yang mendapatkan Sosialisasi dan Edukasi	475	36,000,000			1500	orang	12,000,000	609	10,492,300	**40.60**	**87.44**	**609**	**10,492,300**	**128.21**	**29.15**	
51	Pembentukan dan Pembinaan Relawan Pemadam Kebakaran	Jumlah Desa/Kelurahan yang Terbentuk dan Terbina Relawan Pemadam Kebakaran pada Lingkup Sistem Ketahanan Kebakaran Lingkungan (SKKL) Setiap Tahunnya	60	106,386,000			20	desa/ kelurahan	35,462,000	9	35,337,000	**45.00**	**99.65**	**9**	**35,337,000**	**15.00**	**33.22**	
52	***Penyelenggaraan Operasi Pencarian dan Pertolongan terhadap Kondisi Membahayakan Manusia***	***Jumlah Pencarian dan Pertolongan Terhadap Kondisi Membahayakan Manusia***	**36**	**95,592,000**			**12**	**orang**	**31,864,000**	**3**	**31,602,100**	**25.00**	**99.18**	**3**	**31,602,100**	**8.33**	**33.06**	

No	Bidang Urusan Pemerintahan Daerah/ Program/ Kegiatan/ Sub kegiatan	Indikator Kinerja Program (outcome)/ kegiatan/ sub Kegiatan (output)	Target RPD Kabupaten/kota pada Tahun 2026 (Akhir Periode RPD)		Realisasi Capaian Kinerja RPD Kabupaten/ kota sampai dengan RKPD Kabupaten/ kota Tahun Lalu (2024)		Target Kinerja dan Anggaran RKPD Kabupaten/kota Tahun Berjalan (2024) yang dievaluasi			Realisasi Capaian Kinerja dan Anggaran RKPD Kabupaten/kota yang Dievaluasi		Tingkat Capaian Kinerja dan Realisasi Anggaran RKPD Kabupaten/kota yang Dievaluasi (%)		Realisasi Kinerja dan Anggaran RPD Kabupaten/kota s/d Tahun 2024		Tingkat Capaian Kinerja dan Realisasi Anggaran RPD Kabupaten/kota s/d Tahun 2024 (%)		Perangkat Daerah Penanggung Jawab
			K	Rp.	K	Rp.	K		Rp.	K	Rp.	k	Rp	K	Rp.	K	Rp.	
1	2	3	4		5		6			7		8		9		10		11
53	Penyelenggaraan Operasi Pencarian dan Pertolongan pada Peristiwa yang Menimpa, Membahayakan, dan/atau Mengancam Keselamatan Manusia	Jumlah Laporan Hasil Penyelenggaraan Operasi Penyelamatan yang Mengancam Keselamatan Manusia	36	30,000,000			12	laporan	10,000,000	3	9,929,000	**25.00**	**99.29**	**3**	**9,929,000**	**8.33**	**33.10**	
54	Pembinaan Aparatur Pencarian dan Pertolongan terhadap Kondisi Membahayakan Manusia/Penyelamatan dan Evakuasi	Pembinaan Aparatur Pencarian dan Pertolongan Terhadap Kondisi Membahayakan Manusia/Penyelamatan dan Evakuasi	36	30,000,000			12	laporan	10,000,000	3	9,896,000	**25.00**	**98.96**	**3**	**9,896,000**	**8.33**	**32.99**	
55	Pengadaan Sarana dan Prasarana Pencarian dan Pertolongan terhadap Kondisi Membahayakan Manusia/Penyelamatan dan Evakuasi	Jumlah Sarana dan Prasarana yang Tersedia untuk Pencarian dan Pertolongan Terhadap Kondisi Membahayakan Manusia/Penyelamatan dan Evakuasi Sesuai dengan Standar Teknis	123	35,592,000			41	unit	11,864,000	0	11,777,100	**0.00**	**99.27**	**0**	**11,777,100**	**0.00**	**33.09**	
	Jumlah anggaran dan realisasi dari seluruh program		**0.19**	**1,363,878,000**			**0.19**	**% (persen)**	**454,626,000**	**0.28**	**446,214,650**	**147.37**	**98.15**	**0.28**	**446,214,650**	**147.37**	**32.72**	**0**
	Rata-rata capaian kinerja (%)											**138.85**	**98.15**			**123.61**	**32.72**	
	Predikat kinerja											**Sangat Tinggi**	**Sangat Tinggi**			**Sangat Tinggi**	**Sangat Rendah**	
	Faktor Pendorong	**Efektivitas sistem manajemen dan prosedur dalam penanganan kebakaran dan penyelamatan**																

No	Bidang Urusan Pemerintahan Daerah/ Program/ Kegiatan/ Sub kegiatan	Indikator Kinerja Program (outcome)/ kegiatan/ sub Kegiatan (output)	Target RPD Kabupaten/kota pada Tahun 2026 (Akhir Periode RPD)		Realisasi Capaian Kinerja RPD Kabupaten/ kota sampai dengan RKPD Kabupaten/ kota Tahun Lalu (2024)		Target Kinerja dan Anggaran RKPD Kabupaten/kota Tahun Berjalan (2024) yang dievaluasi			Realisasi Capaian Kinerja dan Anggaran RKPD Kabupaten/kota yang Dievaluasi		Tingkat Capaian Kinerja dan Realisasi Anggaran RKPD Kabupaten/kota yang Dievaluasi (%)		Realisasi Kinerja dan Anggaran RPD Kabupaten/kota s/d Tahun 2024		Tingkat Capaian Kinerja dan Realisasi Anggaran RPD Kabupaten/kota s/d Tahun 2024 (%)		Perangkat Daerah Penanggung Jawab
			K	Rp.	K	Rp.	K		Rp.	K	Rp.	k	Rp	K	Rp.	K	Rp.	
1	2	3	4		5		6			7		8		9		10		11
	Faktor Penghambat	Kurangnya peralatan pemadam kebakaran, kendaraan operasional, perlengkapan penyelamatan, dan fasilitas pendukung lainnya dapat memperlambat respons dan efektivitas penanganan. Kurangnya peralatan pemadam kebakaran, kendaraan operasional, perlengkapan penyelamatan, dan fasilitas pendukung lainnya dapat memperlambat respons dan efektivitas penanganan.																
	Tindak lanjut yang diperlukan dalam RKPD Berikutnya	Peningkatan efektivitas dan efisiensi dalam pelaksanaan program. Peningkatan koordinasi antar instansi terkait.																
1	Non Urusan																	
56	PROGRAM PENUNJANG URUSAN PEMERINTAHAN DAERAH KABUPATEN/KOTA	%Dokumen Perencanaan dan Evaluasi OPD yang disusun	100	9,080,717,700			100	% (persen)	3,124,037,600	100	3,028,371,739	100.00	96.94	100	3,028,371,739	100.00	33.35	BPBD
57		% Dokumen Penyelenggaraan Pemerintahan yang sesuai pedoman yang disusun tepat waktu	100				100	% (persen)		100		100.00		100		100.00		
58		% Laporan keuangan yang disusun tepat waktu	100				100	% (persen)		100		100.00		100		100.00		
59		% ASN yang puas terhadap pelayanan administrasi perkantoran	100				100	% (persen)		100		100.00		100		100.00		
60		% Sarana dan prasarana aparatur yang layak fungsi	100				100	% (persen)		100		100.00		100		100.00		
61	*Perencanaan, Penganggaran, dan Evaluasi Kinerja Perangkat Daerah*	*Jumlah dokumen perencanaan perangkat daerah*	16	60,000,000			16	dokumen	30,000,000	16	29,990,600	100.00	99.97	16	29,990,600	100.00	49.98	

No	Bidang Urusan Pemerintahan Daerah/ Program/ Kegiatan/ Sub kegiatan	Indikator Kinerja Program (outcome)/ kegiatan/ sub Kegiatan (output)	Target RPD Kabupaten/kota pada Tahun 2026 (Akhir Periode RPD)		Realisasi Capaian Kinerja RPD Kabupaten/ kota sampai dengan RKPD Kabupaten/ kota Tahun Lalu (2024)		Target Kinerja dan Anggaran RKPD Kabupaten/kota Tahun Berjalan (2024) yang dievaluasi			Realisasi Capaian Kinerja dan Anggaran RKPD Kabupaten/kota yang Dievaluasi		Tingkat Capaian Kinerja dan Realisasi Anggaran RKPD Kabupaten/kota yang Dievaluasi (%)		Realisasi Kinerja dan Anggaran RPD Kabupaten/kota s/d Tahun 2024		Tingkat Capaian Kinerja dan Realisasi Anggaran RPD Kabupaten/kota s/d Tahun 2024 (%)		Perangkat Daerah Penanggung Jawab
			K	Rp.	K	Rp.	K		Rp.	K	Rp.	k	Rp	K	Rp.	K	Rp.	
1	2	3	4		5		6			7		8		9		10		11
62	Penyusunan Dokumen Perencanaan Perangkat Daerah	Jumlah dokumen perencanaan perangkat daerah	16	60,000,000			16	dokumen	30,000,000	**16**	29,990,600	**100.00**	**99.97**	**16**	**29,990,600**	**100.00**	**49.98**	
63	***Administrasi Keuangan Perangkat Daerah***	***Jumlah Dokumen Administrasi Keuangan Disusun***	**2**	**6,172,283,700**			**2**	**Dokumen**	**1,949,684,700**	**26**	**1,883,369,930**	**1300.00**	**96.60**	**26**	**1,883,369,930**	**1300.00**	**30.51**	
64	Penyediaan Gaji dan Tunjangan ASN	Jumlah Orang yang Menerima Gaji dan Tunjangan ASN	30	6,154,783,700			26	Orang/Bulan	1,937,684,700	**26**	1,871,369,930	**100.00**	**96.58**	**26**	**1,871,369,930**	**86.67**	**30.41**	
65	Koordinasi dan penyusunan Laporan Keuangan Akhir Tahun SKPD	Jumlah Laporan Keuangan Akhir Tahun SKPD dan Laporan Hasil Koordinasi Penyusunan Laporan Keuangan Akhir Tahun SKPD	1	17,500,000			2	dokumen	12,000,000	**2**	12,000,000	**100.00**	**100.00**	**2**	**12,000,000**	**200.00**	**68.57**	
66	***Administrasi Barang Milik Daerah pada Perangkat Daerah***	***Jumlah Laporan Administrasi Barang Milik Daerah yang Disusun***	**1**	**3,000,000**			**1**	**Laporan**	**5,000,000**	**1**	**5,000,000**	**100.00**	**100.00**	**1**	**5,000,000**	**100.00**	**166.67**	
67	Rekonsiliasi dan Penyusunan Laporan Barang Milik Daerah pada SKPD	Jumlah Laporan Rekonsiliasi dan Penyusunan Laporan Barang Milik Daerah pada SKPD	2	3,000,000			2	Laporan	5,000,000	**2**	5,000,000	**100.00**	**100.00**	**2**	**5,000,000**	**100.00**	**166.67**	
68	***Administrasi Umum Perangkat Daerah***	***Jumlah Hasil Pelaksanaan Administrasi Umum Perangkat Daerah***	**5**	**305,390,000**			**5**	**Jenis Aktifitas**	**173,250,000**	**5**	**172,281,480**	**100.00**	**99.44**	**5**	**172,281,480**	**100.00**	**56.41**	

No	Bidang Urusan Pemerintahan Daerah/ Program/ Kegiatan/ Sub kegiatan	Indikator Kinerja Program (outcome)/ kegiatan/ sub Kegiatan (output)	Target RPD Kabupaten/kota pada Tahun 2026 (Akhir Periode RPD)		Realisasi Capaian Kinerja RPD Kabupaten/ kota sampai dengan RKPD Kabupaten/ kota Tahun Lalu (2024)		Target Kinerja dan Anggaran RKPD Kabupaten/kota Tahun Berjalan (2024) yang dievaluasi			Realisasi Capaian Kinerja dan Anggaran RKPD Kabupaten/kota yang Dievaluasi		Tingkat Capaian Kinerja dan Realisasi Anggaran RKPD Kabupaten/kota yang Dievaluasi (%)		Realisasi Kinerja dan Anggaran RPD Kabupaten/kota s/d Tahun 2024		Tingkat Capaian Kinerja dan Realisasi Anggaran RPD Kabupaten/kota s/d Tahun 2024 (%)		Perangkat Daerah Penanggung Jawab
			K	Rp.	K	Rp.	K		Rp.	K	Rp.	k	Rp	K	Rp.	K	Rp.	
1	2	3	4		5		6			7		8		9		10		11
69	Penyediaan Komponen Instalasi Listrik/Penerangan Bangunan Kantor	Jumlah Paket Komponen Instalasi Listrik/Penerangan Bangunan Kantor yang Disediakan	8	7,970,000			5	Paket	3,970,000	5	3,970,000	**100.00**	**100.00**	**5**	**3,970,000**	**62.50**	**49.81**	
50	Peyediaan Peralatan Rumah Tangga	Jumlah Paket Peralatan Rumah Tangga yang Disediakan	6	8,000,000			6	Paket	2,000,000	6	2,000,000	**100.00**	**100.00**	**6**	**2,000,000**	**100.00**	**25.00**	
51	Penyediaan Bahan Logistik Kantor	Jumlah Paket Bahan Logistik Kantor yang Disediakan	16	36,010,000			16	Paket	17,430,000	16	16,470,600	**100.00**	**94.50**	**16**	**16,470,600**	**100.00**	**45.74**	
52	Peyediaan Barang Cetakan dan Penggandaan	Jumalh Paket Barang Cetakan dan Penggandaan yang Disediakan	6	11,500,000			6	Paket	7,950,000	6	7,949,800	**100.00**	**100.00**	**6**	**7,949,800**	**100.00**	**69.13**	
53	Penyelenggaraan Rapat Koordinasi dan Konsultasi SKPD	Jumlah Laporan Penyelenggaraan Rapat Koordinasi dan Konsultasi SKPD	60	241,910,000			90	Laporan	141,900,000	90	141,891,080	**100.00**	**99.99**	**90**	**141,891,080**	**150.00**	**58.65**	
54	***Pengadaan Barang Milik Daerah Penunjang Urusan Pemerintah Daerah***	***Jumlah Jenis Pengadaan Barang Milik Daerah***	**4**	**274,450,000**			**4**	**Jenis**	**64,450,000**	**4**	**60,550,000**	**100.00**	**93.95**	**4**	**60,550,000**	**100.00**	**22.06**	
55	Pengadaan Kendaraan Dinas Operasioanl atau lapangan	Jumlah Unit Kendaraan Dinas Operasional atau lapangan yang disediakan	1	80,000,000						0	-			**0**	**-**	**0.00**	**0.00**	
56	Pengadaan Mebel	Jumlah Paket Mebel yang Disediakan	18	39,930,000			16	Unit	19,930,000	16	19,150,000	**100.00**	**96.09**	**16**	**19,150,000**	**88.89**	**47.96**	

No	Bidang Urusan Pemerintahan Daerah/ Program/ Kegiatan/ Sub kegiatan	Indikator Kinerja Program (outcome)/ kegiatan/ sub Kegiatan (output)	Target RPD Kabupaten/kota pada Tahun 2026 (Akhir Periode RPD)		Realisasi Capaian Kinerja RPD Kabupaten/ kota sampai dengan RKPD Kabupaten/ kota Tahun Lalu (2024)		Target Kinerja dan Anggaran RKPD Kabupaten/kota Tahun Berjalan (2024) yang dievaluasi			Realisasi Capaian Kinerja dan Anggaran RKPD Kabupaten/kota yang Dievaluasi		Tingkat Capaian Kinerja dan Realisasi Anggaran RKPD Kabupaten/kota yang Dievaluasi (%)		Realisasi Kinerja dan Anggaran RPD Kabupaten/kota s/d Tahun 2024		Tingkat Capaian Kinerja dan Realisasi Anggaran RPD Kabupaten/kota s/d Tahun 2024 (%)		Perangkat Daerah Penanggung Jawab
			K	Rp.	K	Rp.	K		Rp.	K	Rp.	k	Rp	K	Rp.	K	Rp.	
1	2	3	4		5		6			7		8		9		10		11
57	Pengadaan Peralatan danMesin Lainnya	Jumlah Unit Peralatan dan Mesin Lainnya yang Disediakan	9	94,520,000			5	Unit	44,520,000	5	41,400,000	**100.00**	**92.99**	**5**	**41,400,000**	**55.56**	**43.80**	
58	Pengadaan Sarana dan Prasarana Gedung Kantor atau Bangunan Lainnya	Jumlah Unit Gedung Kantor atau Bangunan Lainnya yang Disediakan	1	60,000,000						0	-			**0**	**-**	**0.00**	**0.00**	
59	***Penyediaan Jasa Penunjang Urusan Pemerintahan Daerah***	***Jumlah Penyediaan Jasa Penunjang Urusan Pemerintahan Daerah***	**3**	**1,813,208,000**			**2**	**Jenis Aktifitas**	**582,544,000**	**2**	**565,029,069**	**100.00**	**96.99**	**2**	**565,029,069**	**66.67**	**31.16**	
60	Penyediaan Jasa Komunikasi, Sumber Daya Air dan Listrik	Jumlah Laporan Penyediaan Jasa Komunikasi, Sumber Daya Air dan Listrik yang Disediakan	3	164,232,000			3	Laporan	55,480,000	**3**	38,496,669	**100.00**	**69.39**	**3**	**38,496,669**	**100.00**	**23.44**	
61	Penyediaan Jasa Pelayanan Umum Kantor	Jumlah Laporan Penyediaan Jasa Pelayanan Umum Kantor yang Disediakan	35	1,648,976,000			34	Laporan	527,064,000	34	526,532,400	**100.00**	**99.90**	**34**	**526,532,400**	**97.14**	**31.93**	
62	***Pemeliaraan Barang Milik Daerah Penunjang Urusan Pemerintahan Daerah***	***Jumlah Jenis Barang milik daerah yang terpelihara***	**3**	**729,836,000**			**3**	**Jenis aktifitas**	**319,108,900**	**3.00**	**312,150,660**	**100.00**	**97.82**	**3**	**312,150,660**	**100.00**	**42.77**	
63	Penyediaan Jasa Pemeliharaan, Biaya Pemeliharaan dan Pajak Kendaraan Perorangan Dinas atau Kendaraan Dinas Jabatan	Jumlah Kendaraan Perorangan Dinas atau Kendaraan Dinas Jabatan yang Dipelihara dan Dibayarkan Pajaknya	28	624,836,000			28	Unit	274,108,900	28	267,266,540	**100.00**	**97.50**	**28**	**267,266,540**	**100.00**	**42.77**	

No	Bidang Urusan Pemerintahan Daerah/ Program/ Kegiatan/ Sub kegiatan	Indikator Kinerja Program (outcome)/ kegiatan/ sub Kegiatan (output)	Target RPD Kabupaten/kota pada Tahun 2026 (Akhir Periode RPD)		Realisasi Capaian Kinerja RPD Kabupaten/ kota sampai dengan RKPD Kabupaten/ kota Tahun Lalu (2024)		Target Kinerja dan Anggaran RKPD Kabupaten/kota Tahun Berjalan (2024) yang dievaluasi			Realisasi Capaian Kinerja dan Anggaran RKPD Kabupaten/kota yang Dievaluasi		Tingkat Capaian Kinerja dan Realisasi Anggaran RKPD Kabupaten/kota yang Dievaluasi (%)		Realisasi Kinerja dan Anggaran RPD Kabupaten/kota s/d Tahun 2024		Tingkat Capaian Kinerja dan Realisasi Anggaran RPD Kabupaten/kota s/d Tahun 2024 (%)		Perangkat Daerah Penanggung Jawab
			K	Rp.	K	Rp.	K		Rp.	K	Rp.	k	Rp	K	Rp.	K	Rp.	
1	2	3	4		5		6			7		8		9		10		11
64	Pemeliharaan Peralatan dan Mesin Lainnya	Jumlah Pemeliharaan Peralatan dan Mesin Lainnya yang Dipelihara	10	9,000,000			18	Unit	4,000,000	18	4,000,000	**100.00**	**100.00**	**18**	**4,000,000**	**180.00**	**44.44**	
65	Pemeliharaan/Rehabilitasi Gedung Kantor dan Bangunan Lainnya	Jumlah Pemeliharaan/Rehabilitasi Gedung Kantor dan Bangunan Lainnya yang Dipelihara	1	96,000,000			1	Unit	41,000,000	1	40,884,120	**100.00**	**99.72**	**1**	**40,884,120**	**100.00**	**42.59**	
	Jumlah anggaran dan realisasi dari seluruh program		**100**	**9,080,717,700**			**100**	**% (persen)**	**3,124,037,600**	**100**	**3,028,371,739**	**100.00**	**96.94**	**100**	**3,028,371,739**	**100.00**	**33.35**	**BPBD**
	Rata-rata capaian kinerja (%)											**100.00**	**96.94**			**100.00**	**33.35**	
	Predikat kinerja											**Sangat Tinggi**	**Sangat Tinggi**			**Sangat Tinggi**	**Sangat Rendah**	
	Faktor Pendorong	**Penyediaan barang dan jasa untuk memenuhi kebutuhan pemerintahan daerah.**																
	Faktor Penghambat	**Adanya ketidaksesuaian antara pelaksanaan anggaran dan kegiatan dengan rencana yang telah ditetapkan.**																
	Tindak lanjut yang diperlukan dalam RKPD Berikutnya	**Peningkatan pemantauan dan evaluasi pelaksanaan program dan kegiatan.** **Melakukan penyempurnaan progran sesuai dengan regulasi yang berlaku.** **Meningkatkan koordinasi antar perangkat daerah, baik di tingkat Kab/Kota maupun provinsi.**																
66	**PROGRAM PENANGGULANGAN BENCANA**	**% Warga Negara yang Memperoleh Layanan Pencegahan dan Kesiapsiagaan terhadap Bencana**	**100**	**5,237,466,300**			**100**		**3,384,623,500**	**100**	**3,299,780,361**	**100.00**	**97.49**	**100**	**3,299,780,361**	**100.00**	**63.00**	
67		**% Warga Negara yang Memperoleh Layanan Penyelamatan dan Evakuasi Korban Bencana**	**100**				**100**			**100**		**100.00**		**100**	**-**	**100.00**		

No	Bidang Urusan Pemerintahan Daerah/ Program/ Kegiatan/ Sub kegiatan	Indikator Kinerja Program (outcome)/ kegiatan/ sub Kegiatan (output)	Target RPD Kabupaten/kota pada Tahun 2026 (Akhir Periode RPD)		Realisasi Capaian Kinerja RPD Kabupaten/ kota sampai dengan RKPD Kabupaten/ kota Tahun Lalu (2024)		Target Kinerja dan Anggaran RKPD Kabupaten/kota Tahun Berjalan (2024) yang dievaluasi			Realisasi Capaian Kinerja dan Anggaran RKPD Kabupaten/kota yang Dievaluasi		Tingkat Capaian Kinerja dan Realisasi Anggaran RKPD Kabupaten/kota yang Dievaluasi (%)		Realisasi Kinerja dan Anggaran RPD Kabupaten/kota s/d Tahun 2024		Tingkat Capaian Kinerja dan Realisasi Anggaran RPD Kabupaten/kota s/d Tahun 2024 (%)		Perangkat Daerah Penanggung Jawab
			K	Rp.	K	Rp.	K		Rp.	K	Rp.	k	Rp	K	Rp.	K	Rp.	
1	2	3	4		5		6			7		8		9		10		11
68		**% Dokumen Penanganan Pasca Bencana yang Disusun**	**100**				**100**			**100**		**100.00**		**100**	**-**	**100.00**		
69	***Pelayanan Informasi Rawan Bencana Kabupaten/Kota***	***Jumlah Warga negara yang memperoleh layanan informasi rawan bencana***	**9**	**165,140,800**			**19225**	**Orang**	**97,353,600**		**96,533,964**	**100.00**	**99.16**	**19225**	**96,533,964**	**213611.11**	**58.46**	
70	Sosialisasi, Komunikasi, Informasi dan Edukasi (KIE) Rawan Bencana Kabupaten/Kota (Per Jenis Bencana)	Jumlah Warga Negara termasuk kelompok rentan di kawasan rawan bencana kabupaten/kota yang memperoleh sosialisasi, komunikasi, informasi dan edukasi sesuai jenis ancaman bencana yang ada di kawasan tempat tinggalnya selama 1 (satu) tahun	1100	65,140,800			1100	Orang	97,353,600	1100	96,533,964	**100.00**	**99.16**	**1100**	**96,533,964**	**100.00**	**148.19**	
71	***Pelayanan Pencegahan dan Kesiapsiagaan Terhadap Bencana***	***Jumlah Warga negara yang memperoleh layanan pencegahan dan kesiapsiagaan terhadap bencana***	**360**	**3,244,085,500**			**13538**	**Orang**	**2,494,722,800**	**13538**	**2,460,963,614**	**100.00**	**98.65**	**13538**	**2,460,963,614**	**3760.56**	**75.86**	
72	Penguatan Kapsitas Kawasan untuk Pencegahan dan Kesiapsiagaan	Jumlah kawasan yang ditingkatkan kapasitasnya dalam pencegahan dan kesiapsiagaan bencana	6	1,105,432,000			8	Kawasan	415,432,000	8	411,481,300	**100.00**	**99.05**	**8**	**411,481,300**	**133.33**	**37.22**	

No	Bidang Urusan Pemerintahan Daerah/ Program/ Kegiatan/ Sub kegiatan	Indikator Kinerja Program (outcome)/ kegiatan/ sub Kegiatan (output)	Target RPD Kabupaten/kota pada Tahun 2026 (Akhir Periode RPD)		Realisasi Capaian Kinerja RPD Kabupaten/ kota sampai dengan RKPD Kabupaten/ kota Tahun Lalu (2024)		Target Kinerja dan Anggaran RKPD Kabupaten/kota Tahun Berjalan (2024) yang dievaluasi			Realisasi Capaian Kinerja dan Anggaran RKPD Kabupaten/kota yang Dievaluasi		Tingkat Capaian Kinerja dan Realisasi Anggaran RKPD Kabupaten/kota yang Dievaluasi (%)		Realisasi Kinerja dan Anggaran RPD Kabupaten/kota s/d Tahun 2024		Tingkat Capaian Kinerja dan Realisasi Anggaran RPD Kabupaten/kota s/d Tahun 2024 (%)		Perangkat Daerah Penanggung Jawab
			K	Rp.	K	Rp.	K		Rp.	K	Rp.	k	Rp	K	Rp.	K	Rp.	
1	2	3	4		5		6			7		8		9		10		11
73	Pengembangan Kapasitas Tim Reaksi Cepat (TRC) Bencana Kabupaten Kota	Jumlah Personil TRC yang Dikembangkan Kapasitas Teknis dan Manajerialnya	55	185,000,000			22 Orang	Orang	45,271,000	22	45,271,000	**0**	**100.00**	**22**	**45,271,000**	**40.00**	**24.47**	
74	Penyusunan Rencana Kontigensi	Jumlah Dokumen Rencana Kontinjensi yang Dilegalisasi	1	134,000,000			2	Dokumen	31,808,500	2	31,298,500	**100.00**	**98.40**	**2**	**31,298,500**	**200.00**	**23.36**	
75	Gladi Kesiapsiagaan terhadap bencana	Jumlah Aparatur dan warga negara yang mengikuti Gladi Kesiapsiagaan	150	42,000,000			500	Orang	19,109,900	500	19,029,900	**100.00**	**99.58**	**500**	**19,029,900**	**333.33**	**45.31**	
76	Penyediaan Peralatan Perlindungan dan Kesiapsiagaan terhadap Bencana Kabupaten/kota	Jumlah Peralatan Penyelamatan Diri bagi Individu Warga Negara, Keluarga maupun Petugas sesuai dengan jenis ancaman bencana di kawasan tempat tinggalnya	4	100,200,000			5	Unit	37,999,000	5	35,955,000	**100.00**	**94.62**	**5**	**35,955,000**	**125.00**	**35.88**	
77	Pelatihan Pencegahan dan Mitigasi Bencana	Jumlah Warga Negara termasuk Kelompok rentan di kawasan rawan bencana kabupaten/kota yang mengikuti pelatihan pencegahan dan mitigasi bencana	180	895,571,500			31	Kawasan	1,190,571,500	30	1,172,385,700	**96.77**	**98.47**	**30**	**1,172,385,700**	**16.67**	**130.91**	
78	Pengendalian Operasi dan Penyediaan Sarana Prasarana	Jumlah laporan layanan pusat pengendalian operasi (PUSDALOPS)	12	781,882,000			12	Laporan	754,530,900	12	745,542,214	**100.00**	**98.81**	**12**	**745,542,214**	**100.00**	**95.35**	

No	Bidang Urusan Pemerintahan Daerah/ Program/ Kegiatan/ Sub kegiatan	Indikator Kinerja Program (outcome)/ kegiatan/ sub Kegiatan (output)	Target RPD Kabupaten/kota pada Tahun 2026 (Akhir Periode RPD)		Realisasi Capaian Kinerja RPD Kabupaten/ kota sampai dengan RKPD Kabupaten/ kota Tahun Lalu (2024)		Target Kinerja dan Anggaran RKPD Kabupaten/kota Tahun Berjalan (2024) yang dievaluasi			Realisasi Capaian Kinerja dan Anggaran RKPD Kabupaten/kota yang Dievaluasi		Tingkat Capaian Kinerja dan Realisasi Anggaran RKPD Kabupaten/kota yang Dievaluasi (%)		Realisasi Kinerja dan Anggaran RPD Kabupaten/kota s/d Tahun 2024		Tingkat Capaian Kinerja dan Realisasi Anggaran RPD Kabupaten/kota s/d Tahun 2024 (%)		Perangkat Daerah Penanggung Jawab
			K	Rp.	K	Rp.	K		Rp.	K	Rp.	k	Rp	K	Rp.	K	Rp.	
1	2	3	4		5		6			7		8		9		10		11
	Kesiapsiagaan Terhadap Bencana Kabupaten/Kota	dengan Maklumat Pelayanan yang sah dan legal sesuai dengan jenis ancaman bencana yang ada di kawasan tempat tinggalnya																
79	***Pelayanan Penyelamatan dan Evakuasi Korban Bencana***	***Jumlah Warga Negara yang Memperoleh layanan penyelamatan dan evakuasi korban bencana***	**1075**	**1,828,240,000**			**925**	**Orang**	**667,547,100**	**1158**	**618,755,183**	**125.19**	**92.69**	**1158**	**618,755,183**	**107.72**	**33.84**	
80	Respon Cepat Kejadian Luar Biasa Penyakit/Wabah Zoonosis Prioritas	Jumlah Laporan Koordinasi Respon Cepat Kejadian Luar Biasa Penyakit/Wabah Prioritas	2	147,240,000			1	Laporan	93,080,000	1	70,800,000	**100**	**76.06**	**1**	**70,800,000**	**100**	**48.08**	
81	Respon Cepat Darurat Bencana Kabupaten/Kota	Jumlah Dokumen SK Penetapan Status Darurat Bencana dan SKPDB yang Ditetapkan Paling Lama 1x24 Jam berdasarkan Hasil Dokumen Laporan Kaji Cepat	3	53,000,000			3	dokumen	12,181,000	3	12,041,000	**100.00**	**98.85**	**3**	**12,041,000**	**100.00**	**22.72**	
82	Pencarian,Pertolongan dan Evakuasi Korban Bencana Kabupaten/Kota	Jumlah korban yang berhasil Ditemukan, Ditolong, dan Dievakuasi per Jenus Kejadian Bencana	1075	155,000,000			925	Orang	70,331,900	925	54,286,900	**100.00**	**77.19**	**925**	**54,286,900**	**86.05**	**35.02**	

No	Bidang Urusan Pemerintahan Daerah/ Program/ Kegiatan/ Sub kegiatan	Indikator Kinerja Program (outcome)/ kegiatan/ sub Kegiatan (output)	Target RPD Kabupaten/kota pada Tahun 2026 (Akhir Periode RPD)		Realisasi Capaian Kinerja RPD Kabupaten/ kota sampai dengan RKPD Kabupaten/ kota Tahun Lalu (2024)		Target Kinerja dan Anggaran RKPD Kabupaten/kota Tahun Berjalan (2024) yang dievaluasi			Realisasi Capaian Kinerja dan Anggaran RKPD Kabupaten/kota yang Dievaluasi		Tingkat Capaian Kinerja dan Realisasi Anggaran RKPD Kabupaten/kota yang Dievaluasi (%)		Realisasi Kinerja dan Anggaran RPD Kabupaten/kota s/d Tahun 2024		Tingkat Capaian Kinerja dan Realisasi Anggaran RPD Kabupaten/kota s/d Tahun 2024 (%)		Perangkat Daerah Penanggung Jawab
			K	Rp.	K	Rp.	K		Rp.	K	Rp.	k	Rp	K	Rp.	K	Rp.	
1	2	3	4		5		6			7		8		9		10		11
83	Penyediaan Logistik Penyelamatan dan Evakuasi Korban Bencana Kabupaten/Kota	Jumlah Korban Bencana yang mendapatkan distribusi logistik penyelamatan dan evakuasi korban bencana	300	1,438,000,000			230	Orang	483,000,000	230	473,637,083	**100.00**	**98.06**	**230**	**473,637,083**	**76.67**	**32.94**	
84	Aktifasi Sistem Komando Penanganan Darurat Bencana	Jumlah Laporan pelaksanaan Aktivasi Sistem Komando Penanganan Darurat Bencana Kabupaten/Kota	3	35,000,000			3	Laporan	8,954,200	3	7,990,200	**100.00**	**89.23**	**3**	**7,990,200**	**100.00**	**22.83**	
85	***Penataan Sistem Dasar Penanggulangan Bencana***	***Jumlah Dokumen Penanganan pasca bencana kabupaten/kota melalui pengkajian kebutuhan pasca bencana (JITUPASNA) rencana rehabilitasi dan rekonstruksi pasca bencana (R3P)***	**1**	**550,000,000**			**1**	**dokumen**	**125,000,000**	**1**	**123,527,600**	**100.00**	**98.82**	**1**	**123,527,600**	**100.00**	**22.46**	
86	Penyusunan Regulasi Penanggulangan Bencana Kabupaten/Kota	Jumlah Dokumen Regulasi Pendukung Penyelenggaraan Penanggulangan Bencana di Daerah	1	47,500,000			1	dokumen	10,000,000	1	9,984,100	**100.00**	**99.84**	**1**	**9,984,100**	**100.00**	**21.02**	
87	Pengelolaan dan Pemanfaatan Sistem Informasi Kebencanaan	Jumlah Data dan Informasi kebencanaan yang tersedia	1	52,500,000			1	dokumen	30,000,000	1	29,031,200	**100.00**	**96.77**	**1**	**29,031,200**	**100.00**	**55.30**	

No	Bidang Urusan Pemerintahan Daerah/ Program/ Kegiatan/ Sub kegiatan	Indikator Kinerja Program (outcome)/ kegiatan/ sub Kegiatan (output)	Target RPD Kabupaten/kota pada Tahun 2026 (Akhir Periode RPD)		Realisasi Capaian Kinerja RPD Kabupaten/ kota sampai dengan RKPD Kabupaten/ kota Tahun Lalu (2024)		Target Kinerja dan Anggaran RKPD Kabupaten/kota Tahun Berjalan (2024) yang dievaluasi			Realisasi Capaian Kinerja dan Anggaran RKPD Kabupaten/kota yang Dievaluasi		Tingkat Capaian Kinerja dan Realisasi Anggaran RKPD Kabupaten/kota yang Dievaluasi (%)		Realisasi Kinerja dan Anggaran RPD Kabupaten/kota s/d Tahun 2024		Tingkat Capaian Kinerja dan Realisasi Anggaran RPD Kabupaten/kota s/d Tahun 2024 (%)		Perangkat Daerah Penanggung Jawab
			K	Rp.	K	Rp.	K		Rp.	K	Rp.	k	Rp	K	Rp.	K	Rp.	
1	2	3	4		5		6			7		8		9		10		11
88	Penyusunan Kajian Kebutuhan Pasca Bencana (JITUPASNA) dan Rencana Rehabilitasi dan Rekonstruksi Pasca Bencana (R3P) Kab/Kota	Jumlah penyelesaian dokumen pengkajian kebutuhan pasca bencana dan rencana rehabilitasi dan rekonstruksi pasca bencana (R3P) Provinsi sampai dengan dinyatakan sah dan legal paling lama dalam 1 (satu) tahun	1	450,000,000			1	dokumen	85,000,000	1	84,512,300	**100.00**	**99.43**	**1**	**84,512,300**	**100.00**	**18.78**	
	Jumlah anggaran dan realisasi dari seluruh program		**100**	**5,237,466,300**	**-**	**-**	**100**		**3,384,623,500**	**100**	**3,299,780,361**	**100.00**	**97.49**	**100**	**3,299,780,361**	**100.00**	**63.00**	
	Rata-rata capaian kinerja (%)											**100.00**	**97.49**			**100.00**	**63.00**	
	Predikat kinerja											**Sangat Tinggi**	**Sangat Tinggi**			**Sangat Tinggi**	**Render**	
	Faktor Pendorong	**Ketersediaan sumber daya (manusia, dana, sarana prasarana), aturan yang jelas, koordinasi antar instansi, kesadaran dan partisipasi masyarakat, serta kemampuan dalam melakukan mitigasi dan kesiapsiagaan.**																
	Faktor Penghambat	**Kurangnya sumber daya manusia (SDM) yang berkualitas, anggaran yang terbatas, serta sarana dan prasarana yang tidak memadai.**																
	Tindak lanjut yang diperlukan dalam RKPD Berikutnya	**Penguatan perencanaan,** **Peningkatan kapasitas melalui pelatihan dan pendidikan, pengembangan tekhnolog dan penguatan kelembagaan.** **Peningkatan kesiapsiagaan dan respons terhadap bencana melalui : Penyusunan rencana kontinjensi yang jelas dan terperinci, ketersediaan sarana dan prasarana yang memadai, Lakukan simulasi dan latihan secara berkala untuk meningkatkan kesiapsiagaan masyarakat dan aparat dalam menghadapi bencana, Libatkan masyarakat secara aktif dalam perencanaan, pelaksanaan, dan evaluasi program penanggulangan bencana.** **Tingkatkan sistem peringatan dini yang efektif dan akurat, serta pastikan informasi dapat tersampaikan dengan cepat kepada masyarakat.**																

Pelaksanaan program pada bidang Ketenteraman dan Ketertiban Umum serta Perlindungan Masyarakat oleh Satuan Polisi Pamong Praja dan Badan Penanggulangan Bencana Daerah sepanjang tahun 2024 telah menunjukkan tingkat keberhasilan dengan kriteria sangat tinggi dengan rata-rata capaian kinerja sebesar 107,77%.

1. Realisasi program yang memenuhi target kinerja

   Program yang tidak mencapai target kinerja hasil yang direncanakan sebagai berikut:

   a. Program Penunjang Urusan Pemerintahan Daerah Kabupaten/Kota pada Satuan Polisi Pamong Praja dengan rata-rata capaian kinerja 100% kriteria sangat tinggi sesuai target kinerja hasil.
   b. Program Peningkatan Ketenteraman Dan Ketertiban Umum pada Satuan Polisi Pamong Praja dengan rata-rata capaian kinerja 100% kriteria sangat tinggi sesuai target kinerja hasil.
   c. Program Penunjang Urusan Pemerintahan Daerah Kabupaten/Kota pada Badan Penanggulangan Bencana Daerah dengan rata-rata capaian kinerja 100% kriteria sangat tinggi sesuai target kinerja hasil.
   d. Program Penanggulangan Bencana pada Badan Penanggulangan Bencana Daerah dengan rata-rata capaian kinerja 100% kriteria sangat tinggi sesuai target kinerja hasil.

2. Realisasi program yang melebihi target kinerja

   Program yang melebihi target kinerja hasil yang direncanakan sebagai berikut:

   a. Program Pencegahan, Penanggulangan , Penyelamatan Kebakaran dan Penyelamatan Non Kebakaran dengan rata-rata capaian kinerja 138,85% kriteria sangat tinggi.

3. Faktor-faktor penyebab tercapainya, terpenuhinya atau melebihi target kinerja program

   Faktor-faktor yang dapat menyebabkan capaian kinerja program melebihi target kinerja sebagai berikut:

a. optimalnya jangkauan patroli siaga ketertiban umum dan ketenteraman masyarakat.
b. Tingginya Tingkat waktu tanggap (Respon Time rate) dan
c. Peningkatan pemahaman masyarakat terhadap Pencegahan Dini dan Penanggulangan Bencana Kebakaran

4. Implikasi yang timbul terhadap target capaian program RPD dan kinerja pembangunan daerah

Keberhasilan pelaksananaan program Bidang Ketenteraman dan Ketertiban Umum serta Perlindungan Masyarakat mencapai target yang direncanakan berimplikasi pada tingkat capaian kinerja sasaran pada RPD dan kinerja pembangunan daerah, yaitu terwujudnya ketentraman dan ketertiban masyarakat.

2.2.6 Urusan Sosial

Pelaksanaan program pada bidang Sosial dilaksanakan oleh Dinas Sosial, Pemberdayaan Perempuan, Perlindungan Anak dan Keluarga Berencana dengan hasil evaluasi sebagai berikut :

No	Bidang Urusan Pemerintahan Daerah/ Program/ Kegiatan/ Sub kegiatan	Indikator Kinerja Program (outcome)/ kegiatan/ sub Kegiatan (output)	Target RPD Kabupaten/kota pada Tahun 2026 (Akhir Periode RPD)		Realisasi Capaian Kinerja RPD Kabupaten/ kota sampai dengan RKPD Kabupaten/ kota Tahun Lalu (2024)		Target Kinerja dan Anggaran RKPD Kabupaten/kota Tahun Berjalan (2024)			Realisasi Capaian Kinerja dan Anggaran RKPD Kabupaten / kota yang Dievaluasi		Tingkat Capaian Kinerja dan Realisasi Anggaran RKPD Kabupaten / kota yang Dievaluasi (%)		Realisasi Capaian Kinerja RPD Kabupaten/kota sampai dengan RKPD Kabupaten/kota Tahun Lalu (2024)		Tingkat Capaian Kinerja dan Realisasi Anggaran RPD Kabupaten/kota s/d Tahun 2024		Perangkat Daerah Penanggung Jawab
			K	Rp.	K	Rp.	K		Rp.	K	Rp.	K	Rp	K	Rp.	K	Rp.	
1	2	3	4		5		6			7		8		9		10		11
1	URUSAN PEMERINTAHAN WAJIB YANG BERKAITAN DENGAN PELAYANAN DASAR																	DSP3AKB
2	URUSAN PEMERINTAHAN BIDANG SOSIAL																	
3	PROGRAM PENUNJANG URUSAN PEMERINTAHAN DAERAH KABUPATEN / KOTA	% Dokumen Perencanaan dan Evaluasi OPD yang disusun	100	11,302,446,300			100	%	3,767,482,100	100	3,674,018,675	100.00	97.52	100.00	3,674,018,675.00	100.00	32.51	
4		% Dokumen Penyelenggaraan Pemerintahan Yang Sesuai Pedoman Yang Disusun Tepat Waktu	100	-			100	%		100		100.00		100.00		100.00		
5		% Laporan Keuangan yang Disusun Tepat Waktu	100	-			100	%		100		100.00		100.00		100.00		
6		% ASN yang puas terhadap pelayanan administrasi perkantoran	100	-			100	%		100		100.00		100.00		100.00		
7		% Sarana dan Prasarana Aparatur yang Layak Fungsi	100	-			100	%		100		100.00		100.00		100.00		

No	Bidang Urusan Pemerintahan Daerah/ Program/ Kegiatan/ Sub kegiatan	Indikator Kinerja Program (outcome)/ kegiatan/ sub Kegiatan (output)	Target RPD Kabupaten/kota pada Tahun 2026 (Akhir Periode RPD)		Realisasi Capaian Kinerja RPD Kabupaten/ kota sampai dengan RKPD Kabupaten/ kota Tahun Lalu (2024)		Target Kinerja dan Anggaran RKPD Kabupaten/kota Tahun Berjalan (2024)			Realisasi Capaian Kinerja dan Anggaran RKPD Kabupaten / kota yang Dievaluasi		Tingkat Capaian Kinerja dan Realisasi Anggaran RKPD Kabupaten / kota yang Dievaluasi (%)		Realisasi Capaian Kinerja RPD Kabupaten/kota sampai dengan RKPD Kabupaten/kota Tahun Lalu (2024)		Tingkat Capaian Kinerja dan Realisasi Anggaran RPD Kabupaten/kota s/d Tahun 2024		Perangkat Daerah Penanggung Jawab
			K	Rp.	K	Rp.	K		Rp.	K	Rp.	K	Rp	K	Rp.	K	Rp.	
1	2	3	4		5		6			7		8		9		10		11
8	Perencanaan, Penganggaran, dan Evaluasi Kinerja Perangkat Daerah	Jumlah Dokumen perencanaan dan Evaluasi yang disusun	45	60,000,000			15	Dokumen	20,000,000	15	20,000,000	100.00	100.00	15.00	20,000,000.00	33.33	33.33	
9	Penyusunan Dokumen Perencanaan Perangkat Daerah	Jumlah dokumen perencanaan perangkat daerah	12	9,000,000			4	dokumen	3,000,000	4	3,000,000	100.00	100.00	4.00	3,000,000.00	33.33	33.33	
10	Koordinasi dan Penyusunan Dokumen RKA-SKPD	Jumlah Dokumen RKA-SKPD dan Laporan Hasil Koordinasi Penyusunan Dokumen RKA-SKPD	3	6,000,000			1	dokumen	2,000,000	1	2,000,000	100.00	100.00	1.00	2,000,000.00	33.33	33.33	
11	Koordinasi dan Penyusunan Dokumen Perubahan RKA-SKPD	Jumlah Dokumen Perubahan RKA-SKPD dan Laporan Hasil Koordinasi Penyusunan Dokumen Perubahan RKA-SKPD	3	6,000,000			1	dokumen	2,000,000	1	2,000,000	100.00	100.00	1.00	2,000,000.00	33.33	33.33	
12	Koordinasi dan Penyusunan DPA-SKPD	Jumlah Dokumen DPA-SKPD dan Laporan Hasil Koordinasi Penyusunan Dokumen DPA-SKPD	3	6,000,000			1	dokumen	2,000,000	1	2,000,000	100.00	100.00	1.00	2,000,000.00	33.33	33.33	
13	Koordinasi dan Penyusunan Perubahan DPA- SKPD	Jumlah Dokumen Perubahan DPA-SKPD dan Laporan Hasil Koordinasi	3	6,000,000			1	dokumen	2,000,000	1	2,000,000	100.00	100.00	1.00	2,000,000.00	33.33	33.33	

No	Bidang Urusan Pemerintahan Daerah/ Program/ Kegiatan/ Sub kegiatan	Indikator Kinerja Program (outcome)/ kegiatan/ sub Kegiatan (output)	Target RPD Kabupaten/kota pada Tahun 2026 (Akhir Periode RPD)		Realisasi Capaian Kinerja RPD Kabupaten/ kota sampai dengan RKPD Kabupaten/ kota Tahun Lalu (2024)		Target Kinerja dan Anggaran RKPD Kabupaten/kota Tahun Berjalan (2024)			Realisasi Capaian Kinerja dan Anggaran RKPD Kabupaten / kota yang Dievaluasi		Tingkat Capaian Kinerja dan Realisasi Anggaran RKPD Kabupaten / kota yang Dievaluasi (%)		Realisasi Capaian Kinerja RPD Kabupaten/kota sampai dengan RKPD Kabupaten/kota Tahun Lalu (2024)		Tingkat Capaian Kinerja dan Realisasi Anggaran RPD Kabupaten/kota s/d Tahun 2024		Perangkat Daerah Penanggung Jawab
			K	Rp.	K	Rp.	K		Rp.	K	Rp.	K	Rp	K	Rp.	K	Rp.	
1	2	3	4		5		6			7		8		9		10		11
		Penyusunan Dokumen Perubahan DPA-SKPD																
14	Koordinasi dan Penyusunan Laporan Capaian Kinerja dan Ikhtisar Realisasi Kinerja SKPD	Jumlah Laporan Capaian Kinerja dan Ikhtisar Realisasi Kinerja SKPD dan Laporan Hasil Koordinasi Penyusunan Laporan Capaian Kinerja dan Ikhtisar Realisasi Kinerja SKPD	21	6,000,000			7	laporan	2,000,000	7	2,000,000	100.00	100.00	7.00	2,000,000.00	33.33	33.33	
15	Evaluasi Kinerja Perangkat Daerah	Jumlah Laporan Evaluasi Kinerja Perangkat Daerah	21	21,000,000			7	laporan	7,000,000	4	7,000,000	57.14	100.00	4.00	7,000,000.00	19.05	33.33	
16	Administrasi Keuangan Perangkat Daerah	Jumlah dokumen keuangan yang disusun tiap tahun	21	8,924,046,000			7	Dokumen	2,974,682,000	3	2,904,421,849	42.86	97.64	3.00	2,904,421,849.00	14.29	32.55	
17	Penyediaan Gaji dan Tunjangan ASN	Jumlah Orang yang Menerima Gaji dan Tunjangan ASN	168	8,894,046,000			56	orang / bulan	2,964,682,000	56	2,894,421,849	100.00	97.63	56.00	2,894,421,849.00	33.33	32.54	
18	Koordinasi dan Pelaksanaan Akuntansi SKPD	Jumlah Dokumen Koordinasi dan Pelaksanaan Akuntansi SKPD	6	9,000,000			2	dokumen	3,000,000	2	3,000,000	100.00	100.00	2.00	3,000,000.00	33.33	33.33	
19	Koordinasi dan Penyusunan Laporan Keuangan Akhir Tahun SKPD	Jumlah Laporan Keuangan Akhir Tahun SKPD dan Laporan Hasil Koordinasi Penyusunan Laporan	12	9,000,000			4	laporan	3,000,000	4	3,000,000	100.00	100.00	4.00	3,000,000.00	33.33	33.33	

No	Bidang Urusan Pemerintahan Daerah/ Program/ Kegiatan/ Sub kegiatan	Indikator Kinerja Program (outcome)/ kegiatan/ sub Kegiatan (output)	Target RPD Kabupaten/kota pada Tahun 2026 (Akhir Periode RPD)		Realisasi Capaian Kinerja RPD Kabupaten/ kota sampai dengan RKPD Kabupaten/ kota Tahun Lalu (2024)		Target Kinerja dan Anggaran RKPD Kabupaten/kota Tahun Berjalan (2024)			Realisasi Capaian Kinerja dan Anggaran RKPD Kabupaten / kota yang Dievaluasi		Tingkat Capaian Kinerja dan Realisasi Anggaran RKPD Kabupaten / kota yang Dievaluasi (%)		Realisasi Capaian Kinerja RPD Kabupaten/kota sampai dengan RKPD Kabupaten/kota Tahun Lalu (2024)		Tingkat Capaian Kinerja dan Realisasi Anggaran RPD Kabupaten/kota s/d Tahun 2024		Perangkat Daerah Penanggung Jawab
			K	Rp.	K	Rp.	K		Rp.	K	Rp.	K	Rp	K	Rp.	K	Rp.	
1	2	3	4		5		6			7		8		9		10		11
		Keuangan Akhir Tahun SKPD																
20	Koordinasi dan Penyusunan Laporan Keuangan Bulanan/ Triwulanan/ Semesteran SKPD	Jumlah Laporan Keuangan Bulanan / Triwulanan / Semesteran SKPD dan Laporan Koordinasi Penyusunan Laporan Keuangan Bulanan /Triwulanan / Semesteran SKPD	12	6,000,000			4	laporan	2,000,000	4	2,000,000	100.00	100.00	4.00	2,000,000.00	33.33	33.33	
21	Penyusunan Pelaporan dan Analisis Prognosis Realisasi Anggaran	Jumlah Dokumen Pelaporan dan Analisis Prognosis Realisasi Anggaran	3	6,000,000			1	dokumen	2,000,000	1	2,000,000	100.00	100.00	1.00	2,000,000.00	33.33	33.33	
22	Keg. Administrasi Umum Perangkat Daerah	Jumlah Pelayanan Administrasi Perkantoran	18	270,000,000			6	Jenis	90,000,000	6	89,837,549	100.00	99.82	6.00	89,837,549.00	33.33	33.27	
23	Penyediaan Bahan Logistik Kantor	Jumlah Paket Bahan Logistik Kantor yang Disediakan	33	30,000,000			11	paket	10,000,000	11	10,000,000	100.00	100.00	11.00	10,000,000.00	33.33	33.33	
24	Penyelenggaraan Rapat Koordinasi dan Konsultasi SKPD	Jumlah Laporan Penyelenggaraan Rapat Koordinasi dan Konsultasi SKPD	336	240,000,000			112	laporan	80,000,000	112	79,837,549	100.00	99.80	112.00	79,837,549.00	33.33	33.27	
25	Penyediaan Jasa Penunjang Urusan Pemerintahan Daerah	Jumlah Jenis Jasa Pelayanan Perkantoran	12	1,769,100,300			4	Jenis	589,700,100	4	566,659,277	100.00	96.09	4.00	566,659,277.00	33.33	32.03	

No	Bidang Urusan Pemerintahan Daerah/ Program/ Kegiatan/ Sub kegiatan	Indikator Kinerja Program (outcome)/ kegiatan/ sub Kegiatan (output)	Target RPD Kabupaten/kota pada Tahun 2026 (Akhir Periode RPD)		Realisasi Capaian Kinerja RPD Kabupaten/ kota sampai dengan RKPD Kabupaten/ kota Tahun Lalu (2024)		Target Kinerja dan Anggaran RKPD Kabupaten/kota Tahun Berjalan (2024)			Realisasi Capaian Kinerja dan Anggaran RKPD Kabupaten / kota yang Dievaluasi		Tingkat Capaian Kinerja dan Realisasi Anggaran RKPD Kabupaten / kota yang Dievaluasi (%)		Realisasi Capaian Kinerja RPD Kabupaten/kota sampai dengan RKPD Kabupaten/kota Tahun Lalu (2024)		Tingkat Capaian Kinerja dan Realisasi Anggaran RPD Kabupaten/kota s/d Tahun 2024		Perangkat Daerah Penanggung Jawab
			K	Rp.	K	Rp.	K		Rp.	K	Rp.	K	Rp	K	Rp.	K	Rp.	
1	2	3	4		5		6			7		8		9		10		11
26	Penyediaan Jasa Komunikasi, Sumber Daya Air dan Listrik	Jumlah Laporan Penyediaan Jasa Komunikasi, Sumber Daya Air dan Listrik yang Disediakan	3	209,400,300			1	laporan	69,800,100	1	69,628,797	100.00	99.75	1.00	69,628,797.00	33.33	33.25	
27	Penyediaan Jasa Pelayanan Umum Kantor	Jumlah Laporan Penyediaan Jasa Pelayanan Umum Kantor yang Disediakan	504	1,559,700,000			168	laporan	519,900,000	168	497,030,480	100.00	95.60	168.00	497,030,480.00	33.33	31.87	
28	Pemeliharaan Barang Milik Daerah Penunjang Urusan Pemerintahan Daerah	Jumlah Jenis Barang Milik Daerah yang Terpelihara	9	279,300,000			3	jenis	93,100,000	3	93,100,000	100.00	100.00	3.00	93,100,000.00	33.33	33.33	
29	Penyediaan Jasa Pemeliharaan, Biaya Pemeliharaan, Pajak dan Perizinan Kendaraan Dinas Operasional atau Lapangan	Jumlah Kendaraan Dinas Operasional atau Lapangan yang Dipelihara dan dibayarkan Pajak dan Perizinannya	24	279,300,000			8	unit	93,100,000	8	93,100,000	100.00	100.00	8.00	93,100,000.00	33.33	33.33	
	Jumlah anggaran dan realisasi dari seluruh program		**100**	**11302446300**			**100**	**%**	**3767482100**	**100**	**3674018675**	**100.00**	**97.52**	**100**	**3674018675**	**100.00**	**32.51**	**0**
	Rata-rata capaian kinerja (%)											**100.00**	**97.52**			**100.00**	**32.51**	
	Predikat kinerja											**Sangat Tinggi**	**Sangat Tinggi**			**Sangat Tinggi**	**Sangat Rendah**	
	Faktor Pendorong	**Penyediaan barang dan jasa untuk memenuhi kebutuhan pemerintahan daerah.**																

No	Bidang Urusan Pemerintahan Daerah/ Program/ Kegiatan/ Sub kegiatan	Indikator Kinerja Program (outcome)/ kegiatan/ sub Kegiatan (output)	Target RPD Kabupaten/kota pada Tahun 2026 (Akhir Periode RPD)		Realisasi Capaian Kinerja RPD Kabupaten/ kota sampai dengan RKPD Kabupaten/ kota Tahun Lalu (2024)		Target Kinerja dan Anggaran RKPD Kabupaten/kota Tahun Berjalan (2024)			Realisasi Capaian Kinerja dan Anggaran RKPD Kabupaten / kota yang Dievaluasi		Tingkat Capaian Kinerja dan Realisasi Anggaran RKPD Kabupaten / kota yang Dievaluasi (%)		Realisasi Capaian Kinerja RPD Kabupaten/kota sampai dengan RKPD Kabupaten/kota Tahun Lalu (2024)		Tingkat Capaian Kinerja dan Realisasi Anggaran RPD Kabupaten/kota s/d Tahun 2024		Perangkat Daerah Penanggung Jawab
			K	Rp.	K	Rp.	K		Rp.	K	Rp.	K	Rp	K	Rp.	K	Rp.	
1	2	3	4		5		6			7		8		9		10		11
	Faktor Penghambat	**Adanya ketidaksesuaian antara pelaksanaan anggaran dan kegiatan dengan rencana yang telah ditetapkan.**																
	Tindak lanjut yang diperlukan dalam RKPD Berikutnya	**Peningkatan pemantauan dan evaluasi pelaksanaan program dan kegiatan.** **Melakukan penyempurnaan progran sesuai dengan regulasi yang berlaku.** **Meningkatkan koordinasi antar perangkat daerah, baik di tingkat Kab/Kota maupun provinsi.**																
30	PROGRAM PEMBERDAYAAN SOSIAL	% PMKS skala yang memperoleh bantuan sosial untuk pemenuhan kebutuhan dasar	300	2,130,000,000			100	%	710,000,000	100	623,743,869	100.00	87.85	100.00	623,743,869.00	33.33	29.28	
31	Pemberdayaan Sosial Komunitas Adat Terpencil (KAT)	Jumlah Kegiatan Pemberdayaan Sosial KAT	3	1,800,000,000			1	keg	600,000,000	0	536,688,869	-	89.45	-	536,688,869.00	-	29.82	
32	Peningkatan Kapasitas dan Pendampingan KAT	JumlahKeluargapadaKATyangMeningkat Kapasitasnya Kewenangan Kabupaten/Kota	138	1,800,000,000			46	keluarga	600,000,000	46	536,688,869		89.45	46.00	536,688,869.00	33.33	29.82	
33	Pengembangan Potensi Sumber Kesejahteraan Sosial Daerah Kabupaten/Kota	Jumlah Sumber Kesejahteraan Sosial Daerah Kabupaten/Kota yang Ditangani	69	330,000,000			23	orang	110,000,000	23	87,055,000	100.00	79.14	23.00	87,055,000.00	33.33	26.38	
34	Peningkatan Kemampuan Potensi Tenaga Kesejahteraan Sosial Kecamatan Kewenangan Kabupaten/Kota	Jumlah Tenaga Kesejahteraan Sosial Kecamatan Kewenangan Kabupaten/Kota yang Meningkat Kapasitasnya	69	180,000,000			23	orang	60,000,000	23	45,260,000	100.00	75.43	23.00	45,260,000.00	33.33	25.14	

No	Bidang Urusan Pemerintahan Daerah/ Program/ Kegiatan/ Sub kegiatan	Indikator Kinerja Program (outcome)/ kegiatan/ sub Kegiatan (output)	Target RPD Kabupaten/kota pada Tahun 2026 (Akhir Periode RPD)		Realisasi Capaian Kinerja RPD Kabupaten/ kota sampai dengan RKPD Kabupaten/ kota Tahun Lalu (2024)		Target Kinerja dan Anggaran RKPD Kabupaten/kota Tahun Berjalan (2024)			Realisasi Capaian Kinerja dan Anggaran RKPD Kabupaten / kota yang Dievaluasi		Tingkat Capaian Kinerja dan Realisasi Anggaran RKPD Kabupaten / kota yang Dievaluasi (%)		Realisasi Capaian Kinerja RPD Kabupaten/kota sampai dengan RKPD Kabupaten/kota Tahun Lalu (2024)		Tingkat Capaian Kinerja dan Realisasi Anggaran RPD Kabupaten/kota s/d Tahun 2024		Perangkat Daerah Penanggung Jawab
			K	Rp.	K	Rp.	K		Rp.	K	Rp.	K	Rp	K	Rp.	K	Rp.	
1	2	3	4		5		6			7		8		9		10		11
		Kewenangan Kabupaten/Kota																
35	Peningkatan Kemampuan Potensi Sumber Kesejahteraan Sosial Keluarga Kewenangan Kabupaten/Kota	Jumlah Keluarga yang Meningkat Kapasitasnya Kewenangan Kabupaten/Kota	150	150,000,000			50	keluarga	50,000,000	50	41,795,000	100.00	83.59	50.00	41,795,000.00	33.33	27.86	
	Jumlah anggaran dan realisasi dari seluruh program		**300**	**2130000000**			**100**	**%**	**710000000**	**100**	**623743869**	**100**	**87.8512492**	**100**	**623743869**	**33.33333333**	**29.28374972**	**0**
	Rata-rata capaian kinerja (%)											**100.00**	**87.85**			**33.33**	**29.28**	
	Predikat kinerja											**Sangat Tinggi**	**Tinggi**			**Sangat Rendah**	**Sangat Rendah**	
	Faktor Pendorong	**Motivasi yang kuat dari individu dan kelompok masyarakat yang menjadi target pemberdayaan . Sumber daya yang memadai, baik sumber daya manusia, finansial, maupun material.**																
	Faktor Penghambat	**Perubahan seringkali menimbulkan resistensi, terutama jika dianggap mengancam nilai-nilai, adat istiadat, atau kebiasaan yang sudah ada dalam komunitas. Keterbatasan pengetahuan dan keterampilan anggota komunitas.**																
	Tindak lanjut yang diperlukan dalam RKPD Berikutnya	**Penyusunan RKPD berikutnya fokus pada program yang terbukti efektif dan solusi untuk mengatasi kendala yang ada. Penting untuk memastikan adanya integrasi program pemberdayaan sosial dengan program pembangunan daerah lainnya, serta melibatkan partisipasi aktif dari masyarakat dan berbagai pemangku kepentingan.**																
36	PROGRAM PENANGANAN WARGA NEGARA MIGRAN KORBAN TINDAK KEKERASAN	% Warga negara migran bermasalah, korban tindak kekerasan dan keluarga migran yang tertangani	300	45,000,000			100	%	15,000,000	100	6,417,000	100.00	42.78	100.00	6,417,000.00	33.33	14.26	

No	Bidang Urusan Pemerintahan Daerah/ Program/ Kegiatan/ Sub kegiatan	Indikator Kinerja Program (outcome)/ kegiatan/ sub Kegiatan (output)	Target RPD Kabupaten/kota pada Tahun 2026 (Akhir Periode RPD)		Realisasi Capaian Kinerja RPD Kabupaten/ kota sampai dengan RKPD Kabupaten/ kota Tahun Lalu (2024)		Target Kinerja dan Anggaran RKPD Kabupaten/kota Tahun Berjalan (2024)			Realisasi Capaian Kinerja dan Anggaran RKPD Kabupaten / kota yang Dievaluasi		Tingkat Capaian Kinerja dan Realisasi Anggaran RKPD Kabupaten / kota yang Dievaluasi (%)		Realisasi Capaian Kinerja RPD Kabupaten/kota sampai dengan RKPD Kabupaten/kota Tahun Lalu (2024)		Tingkat Capaian Kinerja dan Realisasi Anggaran RPD Kabupaten/kota s/d Tahun 2024		Perangkat Daerah Penanggung Jawab
			K	Rp.	K	Rp.	K		Rp.	K	Rp.	K	Rp	K	Rp.	K	Rp.	
1	2	3	4		5		6			7		8		9		10		11
37	Pemulangan Warga Negara Migran Korban Tindak Kekerasan dari Titik Debarkasi di Daerah Kabupaten/Kota untuk Dipulangkan ke Desa/Kelurahan Asal	Jumlah korban tindak kekerasan dan pekerja migran bermasalah yang berhasil diberdayakan, PEKKA yang mendapat pelatihan	90	45,000,000			30	orang	15,000,000	0	6,417,000	-	42.78	-	6,417,000.00	-	14.26	
38	Fasilitasi Pemulangan Warga Negara Migran Korban Tindak Kekerasan dari Titik Debarkasi di Daerah Kabupaten/Kota untuk dipulangkan ke Desa/Kelurahan Asal	Jumlah Warga Negara Migran Korban Tindak Kekerasan yang dipulangkan dari Titik Debarkasi di Daerah Provinsi untuk dipulangkan ke Desa/Kelurahan Asal Kewenangan Kabupaten/Kota	30	45,000,000			10	orang	15,000,000	4	6,417,000	40.00	42.78	4.00	6,417,000.00	13.33	14.26	
	Jumlah anggaran dan realisasi dari seluruh program		**300**	**45000000**			**100**	**%**	**15000000**	**100**	**6417000**	**100**	**42.78**	**100**	**6417000**	**33.333 33333**	**14.26**	**0**
	Rata-rata capaian kinerja (%)											**100.00**	**42.78**			**33.33**	**14.26**	
	Predikat kinerja											**Sangat Tinggi**	**Sangat Rendah**			**Sangat Rendah**	**Sangat Rendah**	
	Faktor Pendorong	**Optimalisasi peran dinas terkait, peningkatan kualitas pelayanan sosial, serta kemitraan sinergis dengan berbagai pihak.**																
	Faktor Penghambat	**Banyak migran yang tidak mengetahui hak-hak mereka, prosedur pelaporan, atau layanan yang tersedia.** **Kesulitan dalam berkomunikasi dan memahami proses hukum atau layanan karena perbedaan bahasa dan budaya. Kesulitan dalam berkomunikasi dan memahami proses hukum atau layanan karena perbedaan bahasa dan budaya.**																

No	Bidang Urusan Pemerintahan Daerah/ Program/ Kegiatan/ Sub kegiatan	Indikator Kinerja Program (outcome)/ kegiatan/ sub Kegiatan (output)	Target RPD Kabupaten/kota pada Tahun 2026 (Akhir Periode RPD)		Realisasi Capaian Kinerja RPD Kabupaten/ kota sampai dengan RKPD Kabupaten/ kota Tahun Lalu (2024)		Target Kinerja dan Anggaran RKPD Kabupaten/kota Tahun Berjalan (2024)			Realisasi Capaian Kinerja dan Anggaran RKPD Kabupaten / kota yang Dievaluasi		Tingkat Capaian Kinerja dan Realisasi Anggaran RKPD Kabupaten / kota yang Dievaluasi (%)		Realisasi Capaian Kinerja RPD Kabupaten/kota sampai dengan RKPD Kabupaten/kota Tahun Lalu (2024)		Tingkat Capaian Kinerja dan Realisasi Anggaran RPD Kabupaten/kota s/d Tahun 2024		Perangkat Daerah Penanggung Jawab
			K	Rp.	K	Rp.	K		Rp.	K	Rp.	K	Rp	K	Rp.	K	Rp.	
1	2	3	4		5		6			7		8		9		10		11
	Tindak lanjut yang diperlukan dalam RKPD Berikutnya	**Memperluat koordinasi dalam rangka mempertahankan kinerja.** **Meningkatakn realisasi anggaran dengan tetap memperhatiakn regulasi yang berlaku.** **Penguatan kapasitas petugas, serta penyediaan layanan yang komprehensif dan responsif terhadap kebutuhan korban.** **Memastikan bahwa program benar-benar memberikan dampak positif bagi korban.**																
39	PROGRAM REHABILITASI SOSIAL	% Penyandang disabilitas terlantar, anak terlantar, lanjut usia terlantar, gelandangan dan pengemis yang terpenuhi kebutuhan dasarnya di luar panti	90	11,709,960,000			30	%	3,903,320,000	49	2,983,416,319	163.33	76.43	49.00	2,983,416,319.00	54.44	25.48	
40	Rehabilitasi Sosial Dasar Penyandang Disabilitas Terlantar, Anak Terlantar, Lanjut Usia Terlantar, serta Gelandangan Pengemis di Luar Panti Sosial	Jumlah Penyandang Disabilitas terlantar, Anak Terlantar, lanjut usia terlantar, gelandangan dan pengemis yang terpenuhi kebutuhan dasarnya di luar panti sosial	2034	6,009,960,000			678	orang	2,003,320,000	678	1,800,547,319	100.00	89.88	678.00	1,800,547,319.00	33.33	29.96	
41	Penyediaan Permakanan	Jumlah Orang yang Mendapatkan Pemenuhan Kebutuhan Permakanan Sesuai dengan Standar Gizi Minimal Kewenangan Kabupaten/Kota	3708	797,460,000			1236	orang	265,820,000	1236	263,100,800	100.00	98.98	1,236.00	263,100,800.00	33.33	32.99	

No	Bidang Urusan Pemerintahan Daerah/ Program/ Kegiatan/ Sub kegiatan	Indikator Kinerja Program (outcome)/ kegiatan/ sub Kegiatan (output)	Target RPD Kabupaten/kota pada Tahun 2026 (Akhir Periode RPD)		Realisasi Capaian Kinerja RPD Kabupaten/ kota sampai dengan RKPD Kabupaten/ kota Tahun Lalu (2024)		Target Kinerja dan Anggaran RKPD Kabupaten/kota Tahun Berjalan (2024)			Realisasi Capaian Kinerja dan Anggaran RKPD Kabupaten / kota yang Dievaluasi		Tingkat Capaian Kinerja dan Realisasi Anggaran RKPD Kabupaten / kota yang Dievaluasi (%)		Realisasi Capaian Kinerja RPD Kabupaten/kota sampai dengan RKPD Kabupaten/kota Tahun Lalu (2024)		Tingkat Capaian Kinerja dan Realisasi Anggaran RPD Kabupaten/kota s/d Tahun 2024		Perangkat Daerah Penanggung Jawab
			K	Rp.	K	Rp.	K		Rp.	K	Rp.	K	Rp	K	Rp.	K	Rp.	
1	2	3	4		5		6			7		8		9		10		11
42	Penyediaan Sandang	Jumlah Orang yang Menerima Pakaian dan Kelengkapan Lainnya yang Tersedia dalam 1 Tahun Kewenangan Kabupaten/Kota	39	60,000,000			13	orang	20,000,000	13	20,000,000	100.00	100.00	13.00	20,000,000.00	33.33	33.33	
43	Penyediaan Alat Bantu	Jumlah Orang yang Mendapatkan Alat Bantu dan Alat Bantu Peraga Sesuai kebutuhan Kewenangan Kabupaten/Kota	75	382,500,000			25	orang	127,500,000	24	105,449,000	96.00	82.71	24.00	105,449,000.00	32.00	27.57	
44	Pemberian Pelayanan Reunifikasi Keluarga	Jumlah Orang yang Mendapatkan Pelayanan Reunifikasi Keluarga Kewenangan Kabupaten/Kota	48	45,000,000			16	orang	15,000,000	16	15,000,000	100.00	100.00	16.00	15,000,000.00	33.33	33.33	
45	Pemberian Bimbingan Fisik, Mental, Spiritual, dan Sosial	Terlaksananya Pemberian Bimbingan Fisik, Mental, Spiritual dan Sosial Kewenangan Kabupaten/Kota	285	1,650,000,000			95	orang	550,000,000	95	505,044,819	100.00	91.83	95.00	505,044,819.00	33.33	30.61	
46	Pemberian Bimbingan Sosial kepada Keluarga Penyandang Disabilitas Terlantar, Anak Terlantar, Lanjut Usia	Jumlah Peserta Bimbingan Sosial kepada Keluarga Penyandang Disabilitas Terlantar,	285	1,650,000,000			95	orang	550,000,000	95	494,066,100	100.00	89.83	95.00	494,066,100.00	33.33	29.94	

No	Bidang Urusan Pemerintahan Daerah/ Program/ Kegiatan/ Sub kegiatan	Indikator Kinerja Program (outcome)/ kegiatan/ sub Kegiatan (output)	Target RPD Kabupaten/kota pada Tahun 2026 (Akhir Periode RPD)		Realisasi Capaian Kinerja RPD Kabupaten/ kota sampai dengan RKPD Kabupaten/ kota Tahun Lalu (2024)		Target Kinerja dan Anggaran RKPD Kabupaten/kota Tahun Berjalan (2024)			Realisasi Capaian Kinerja dan Anggaran RKPD Kabupaten / kota yang Dievaluasi		Tingkat Capaian Kinerja dan Realisasi Anggaran RKPD Kabupaten / kota yang Dievaluasi (%)		Realisasi Capaian Kinerja RPD Kabupaten/kota sampai dengan RKPD Kabupaten/kota Tahun Lalu (2024)		Tingkat Capaian Kinerja dan Realisasi Anggaran RPD Kabupaten/kota s/d Tahun 2024		Perangkat Daerah Penanggung Jawab
			K	Rp.	K	Rp.	K		Rp.	K	Rp.	K	Rp	K	Rp.	K	Rp.	
1	2	3	4		5		6			7		8		9		10		11
	Terlantar, serta Gelandangan Pengemis dan Masyarakat	Anak Terlantar, Lanjut Usia Terlantar, serta Gelandangan Pengemis dan Masyarakat Kewenangan Kabupaten/Kota																
47	Fasilitasi Pembuatan Nomor Induk Kependudukan, Akta Kelahiran, Surat Nikah, dan Kartu Identitas Anak	Terpenuhinya Orang yang Membutuhkan Pembuatan Nomor Induk Kependudukan, Akta Kelahiran, Surat Nikah, dan Kartu Identitas Anak bagi Penyandang Disabilitas Kewenangan Kabupaten/Kota	60	45,000,000			20	orang	15,000,000	20	8,730,000	100.00	58.20	20.00	8,730,000.00	33.33	19.40	
48	Pemberian Akses ke Layanan Pendidikan dan Kesehatan Dasar	Terpenuhinya Orang yang Mendapatkan Akses ke Layanan Pendidikan dan Kesehatan Dasar Kewenangan Kabupaten/Kota	600	1,200,000,000			200	orang	400,000,000	200	348,268,600	100.00	87.07	200.00	348,268,600.00	33.33	29.02	
49	Pemberian Layanan Data dan Pengaduan	TerlaksananyaPemberianLayananDatadan Pengaduan Kewenangan Kabupaten/Kota	60	60,000,000			20	orang	20,000,000	20	13,020,000	100.00	65.10	20.00	13,020,000.00	33.33	21.70	

No	Bidang Urusan Pemerintahan Daerah/ Program/ Kegiatan/ Sub kegiatan	Indikator Kinerja Program (outcome)/ kegiatan/ sub Kegiatan (output)	Target RPD Kabupaten/kota pada Tahun 2026 (Akhir Periode RPD)		Realisasi Capaian Kinerja RPD Kabupaten/ kota sampai dengan RKPD Kabupaten/ kota Tahun Lalu (2024)		Target Kinerja dan Anggaran RKPD Kabupaten/kota Tahun Berjalan (2024)			Realisasi Capaian Kinerja dan Anggaran RKPD Kabupaten / kota yang Dievaluasi		Tingkat Capaian Kinerja dan Realisasi Anggaran RKPD Kabupaten / kota yang Dievaluasi (%)		Realisasi Capaian Kinerja RPD Kabupaten/kota sampai dengan RKPD Kabupaten/kota Tahun Lalu (2024)		Tingkat Capaian Kinerja dan Realisasi Anggaran RPD Kabupaten/kota s/d Tahun 2024		Perangkat Daerah Penanggung Jawab
			K	Rp.	K	Rp.	K		Rp.	K	Rp.	K	Rp	K	Rp.	K	Rp.	
1	2	3	4		5		6			7		8		9		10		11
50	Pemberian Layanan Kedaruratan	Terlaksananya Pemberian Layanan Kedaruratan Kewenangan Kabupaten/Kota	30	60,000,000			10	orang	20,000,000	10	14,918,000	100.00	74.59	10.00	14,918,000.00	33.33	24.86	
51	Pemberian Pelayanan Penelusuran Keluarga	TerpenuhinyaOrangyangMendapatkan PelayananPenelusurannKeluargaKewenangan Kabupaten/Kota	15	60,000,000			5	orang	20,000,000	5	12,950,000	100.00	64.75	5.00	12,950,000.00	33.33	21.58	
52	Rehabilitasi Sosial Penyandang Masalah Kesejahteraan Sosial (PMKS) Lainnya Bukan Korban HIV/AIDS dan NAPZA di Luar Panti Sosial	Jumlah Penyandang Penyakit Sosial yang dibina	162	5,700,000,000			54	orang	1,900,000,000	54	1,182,869,000	100.00	62.26	54.00	1,182,869,000.00	33.33	20.75	
53	Penyediaan Perbekalan Kesehatan di Luar Panti	Jumlah Orang yang Mendapatkan Pemenuhan Kebutuhan Perbekalan Kesehatan di Luar Panti Kewenangan Kabupaten/Kota	255	900,000,000			85	orang	300,000,000	85	205,377,300	100.00	68.46	85.00	205,377,300.00	33.33	22.82	
54	Pemberian Bimbingan Fisik, Mental, Spiritual, dan Sosial	Jumlah Peserta Bimbingan Fisik, Mental, Spiritual dan	150	1,050,000,000			50	orang	350,000,000	50	310,972,900	100.00	88.85	50.00	310,972,900.00	33.33	29.62	

No	Bidang Urusan Pemerintahan Daerah/ Program/ Kegiatan/ Sub kegiatan	Indikator Kinerja Program (outcome)/ kegiatan/ sub Kegiatan (output)	Target RPD Kabupaten/kota pada Tahun 2026 (Akhir Periode RPD)		Realisasi Capaian Kinerja RPD Kabupaten/ kota sampai dengan RKPD Kabupaten/ kota Tahun Lalu (2024)		Target Kinerja dan Anggaran RKPD Kabupaten/kota Tahun Berjalan (2024)			Realisasi Capaian Kinerja dan Anggaran RKPD Kabupaten / kota yang Dievaluasi		Tingkat Capaian Kinerja dan Realisasi Anggaran RKPD Kabupaten / kota yang Dievaluasi (%)		Realisasi Capaian Kinerja RPD Kabupaten/kota sampai dengan RKPD Kabupaten/kota Tahun Lalu (2024)		Tingkat Capaian Kinerja dan Realisasi Anggaran RPD Kabupaten/kota s/d Tahun 2024		Perangkat Daerah Penanggung Jawab
			K	Rp.	K	Rp.	K		Rp.	K	Rp.	K	Rp	K	Rp.	K	Rp.	
1	2	3	4		5		6			7		8		9		10		11
		Sosial Kewenangan Kabupaten/Kota																
55	Pemberian Bimbingan Sosial kepada Keluarga Penyandang Masalah Kesejahteraan Sosial (PMKS) Lainnya Bukan Korban HIV/AIDS dan NAPZA	Jumlah Peserta dalam Pemberian Bimbingan Sosial kepada Keluarga Penyandang Masalah Kesejahteraan Sosial (PMKS) Lainnya Bukan Korban HIV/AIDS dan NAPZAKewenangan Kabupaten/Kota	90	1,650,000,000			30	orang	550,000,000	30	396,661,300	100.00	72.12	30.00	396,661,300.00	33.33	24.04	
56	Pemberian Akses ke Layanan Pendidikan dan Kesehatan Dasar	Jumlah ODGJ yang tertangani	42	1,200,000,000			14	orang	400,000,000	14	38,017,500	100.00	9.50	14.00	38,017,500.00	33.33	3.17	
57	Pemberian Layanan Rujukan	Jumlah Orang Mendapatkan Layanan Rujukan Kewenangan Kabupaten/Kota	150	900,000,000			50	orang	300,000,000	50	231,840,000	100.00	77.28	50.00	231,840,000.00	33.33	25.76	
	Jumlah anggaran dan realisasi dari seluruh program		**90**	**11709960000**			**30**	**%**	**3903320000**	**49**	**2983416319**	**163.333333333**	**76.4327885**	**49**	**2983416319**	**54.44444444**	**25.47759616**	**0**
	Rata-rata capaian kinerja (%)											**163.33**	**76.43**			**54.44**	**25.48**	
	Predikat kinerja											**Sangat Tinggi**	**Tinggi**			**rendah**	**Sangat Rendah**	
	Faktor Pendorong	**Peningkatan kesadaran masyarakat, program pemerintah yang terarah, serta dukungan dari berbagai pihak.**																
	Faktor Penghambat	**KJeterbatasan anggaran, kurangnya koordinasi antar instansi, terbatasnya data dan informasi akurat, serta stigma dan diskriminasi.**																

No	Bidang Urusan Pemerintahan Daerah/ Program/ Kegiatan/ Sub kegiatan	Indikator Kinerja Program (outcome)/ kegiatan/ sub Kegiatan (output)	Target RPD Kabupaten/kota pada Tahun 2026 (Akhir Periode RPD)		Realisasi Capaian Kinerja RPD Kabupaten/ kota sampai dengan RKPD Kabupaten/ kota Tahun Lalu (2024)		Target Kinerja dan Anggaran RKPD Kabupaten/kota Tahun Berjalan (2024)			Realisasi Capaian Kinerja dan Anggaran RKPD Kabupaten / kota yang Dievaluasi		Tingkat Capaian Kinerja dan Realisasi Anggaran RKPD Kabupaten / kota yang Dievaluasi (%)		Realisasi Capaian Kinerja RPD Kabupaten/kota sampai dengan RKPD Kabupaten/kota Tahun Lalu (2024)		Tingkat Capaian Kinerja dan Realisasi Anggaran RPD Kabupaten/kota s/d Tahun 2024		Perangkat Daerah Penanggung Jawab
			K	Rp.	K	Rp.	K		Rp.	K	Rp.	K	Rp	K	Rp.	K	Rp.	
1	2	3	4		5		6			7		8		9		10		11
	Tindak lanjut yang diperlukan dalam RKPD Berikutnya	**Tingkatkan koordinasi antar berbagai instansi terkait, seperti dinas sosial, dinas kesehatan, dinas pendidikan, dan lembaga swadaya masyarakat. Meningkatakn realisasi anggaran dengan tetap memperhatiakn regulasi yang berlaku.**																
58	PROGRAM PERLINDUNGAN DAN JAMINAN SOSIAL	% PMKS penerima program perlindungan dan jaminan sosial yang meningkat kemampuannya dalam memenuhi kebutuhan dasarnya dan meningkat fungsi sosialnya	54	52,737,592,800			18	%	17,579,197,600	12.98	14,737,478,723	72.11	83.83	12.98	14,737,478,723.00	24.04	27.94	
59	Pemeliharaan Anak-Anak Terlantar	Jumlah lembaga kesejahteraan sosial yang dibina dan difasilitasi	15	142,140,300			5	lembaga	47,380,100	5	8,879,200	100.00	18.74	5.00	8,879,200.00	33.33	6.25	
60	Rujukan Anak-Anak Terlantar	Jumlah Anak-Anak Terlantar yang Mendapat Rujukan Kewenangan Kabupaten/Kota	30	6,000,000			10	orang	2,000,000	0	-	-	-	-	-	-	-	
61	Pemantauan Terhadap Pelaksanaan Pemeliharaan Anak Terlantar	JumlahAnakTerlantaryangTerpantaudan Terpelihara Kewenangan Kabupaten/Kota	150	136,140,300			50	orang	45,380,100	15	8,879,200	30.00	19.57	15.00	8,879,200.00	10.00	6.52	
62	Pengelolaan Data Fakir Miskin Cakupan Daerah Kabupaten/Kota	Jumlah data Verval data Maskin yang valid dan up to date	289899	52,595,452,500			96633	ruta	17,531,817,500	96633	14,728,599,523	100.00	84.01	96,633.00	14,728,599,523.00	33.33	28.00	

No	Bidang Urusan Pemerintahan Daerah/ Program/ Kegiatan/ Sub kegiatan	Indikator Kinerja Program (outcome)/ kegiatan/ sub Kegiatan (output)	Target RPD Kabupaten/kota pada Tahun 2026 (Akhir Periode RPD)		Realisasi Capaian Kinerja RPD Kabupaten/ kota sampai dengan RKPD Kabupaten/ kota Tahun Lalu (2024)		Target Kinerja dan Anggaran RKPD Kabupaten/kota Tahun Berjalan (2024)			Realisasi Capaian Kinerja dan Anggaran RKPD Kabupaten / kota yang Dievaluasi		Tingkat Capaian Kinerja dan Realisasi Anggaran RKPD Kabupaten / kota yang Dievaluasi (%)		Realisasi Capaian Kinerja RPD Kabupaten/kota sampai dengan RKPD Kabupaten/kota Tahun Lalu (2024)		Tingkat Capaian Kinerja dan Realisasi Anggaran RPD Kabupaten/kota s/d Tahun 2024		Perangkat Daerah Penanggung Jawab
			K	Rp.	K	Rp.	K		Rp.	K	Rp.	K	Rp	K	Rp.	K	Rp.	
1	2	3	4		5		6			7		8		9		10		11
63	Pendataan Fakir Miskin Cakupan Daerah Kabupaten/Kota	Jumlah Fakir Miskin Cakupan Daerah Kabupaten/Kota yang Didata	1159596	735,000,000			386532	orang	245,000,000	386532	218,932,925	100.00	89.36	386,532.00	218,932,925.00	33.33	29.79	
64	Pengelolaan Data Fakir Miskin Cakupan Daerah Kabupaten/Kota	Jumlah Keluarga yang Mendapatkan Pengentasan Fakir Miskin Kabupaten/Kota	289899	1,740,000,000			96633	keluarga	580,000,000	96633	497,506,120	100.00	85.78	96,633.00	497,506,120.00	33.33	28.59	
65	Fasilitasi Bantuan Sosial Kesejahteraan Keluarga	Jumlah Keluarga Penerima Manfaat (KPM) yang Mendapatkan Bantuan Sosial Kesejahteraan Keluarga Kewenangan Kabupaten/Kota	69000	50,120,452,500			23000	keluarga	16,706,817,500	25660	14,012,160,478	111.57	83.87	25,660.00	14,012,160,478.00	37.19	27.96	
	Jumlah anggaran dan realisasi dari seluruh program		**54**	**52737592800**			**18**	**%**	**17579197600**	**12.98**	**14737478723**	**72.1111111111**	**83.8347634**	**12.98**	**14737478723**	**24.03703704**	**27.94492115**	**0**
	Rata-rata capaian kinerja (%)											**72.11**	**83.83**			**24.04**	**27.94**	
	Predikat kinerja											**Sedang**	**Tinggi**			**Sangat Rendah**	**Sangat Rendah**	
	Faktor Pendorong	**Peningkatan Akses Terhadap Layanan Dasar.**																
	Faktor Penghambat	**Belum optimalnya PMKS penerima program perlindungan dan jaminan sosial yang meningkat kemampuannya dalam memenuhi kebutuhan dasarnya dan meningkat fungsi sosialnya.** **Program penyuluhan dan pendampingan sosial membantu PMKS memahami hak-hak mereka, mengakses informasi dan layanan yang tersedia, serta meningkatkan kesadaran akan potensi diri dan lingkungan sosial mereka.**																

No	Bidang Urusan Pemerintahan Daerah/ Program/ Kegiatan/ Sub kegiatan	Indikator Kinerja Program (outcome)/ kegiatan/ sub Kegiatan (output)	Target RPD Kabupaten/kota pada Tahun 2026 (Akhir Periode RPD)		Realisasi Capaian Kinerja RPD Kabupaten/ kota sampai dengan RKPD Kabupaten/ kota Tahun Lalu (2024)		Target Kinerja dan Anggaran RKPD Kabupaten/kota Tahun Berjalan (2024)			Realisasi Capaian Kinerja dan Anggaran RKPD Kabupaten / kota yang Dievaluasi		Tingkat Capaian Kinerja dan Realisasi Anggaran RKPD Kabupaten / kota yang Dievaluasi (%)		Realisasi Capaian Kinerja RPD Kabupaten/kota sampai dengan RKPD Kabupaten/kota Tahun Lalu (2024)		Tingkat Capaian Kinerja dan Realisasi Anggaran RPD Kabupaten/kota s/d Tahun 2024		Perangkat Daerah Penanggung Jawab
			K	Rp.	K	Rp.	K		Rp.	K	Rp.	K	Rp	K	Rp.	K	Rp.	
1	2	3	4		5		6			7		8		9		10		11
	Tindak lanjut yang diperlukan dalam RKPD Berikutnya	**Perencanaan dan pelaksanaan program harus melibatkan PMKS sebagai subjek, bukan hanya objek. Kolaborasi antar berbagai pihak sangat penting untuk mencapai tujuan peningkatan kesejahteraan PMKS. Prioritaskan anggaran untuk program-program yang terbukti efektif dan berkelanjutan.**																
66	PROGRAM PENANGANAN BENCANA	% korban bencana alam dan sosial yang terpenuhi kebutuhan dasarnya pada saat dan setelah tanggap darurat bencana	300	1,650,930,000			100	%	550,310,000	100	348,649,834	100.00	63.36	100.00	348,649,834.00	33.33	21.12	
67	Perlindungan Sosial Korban Bencana Alam dan Sosial Kabupaten/Kota	Jumlah korban bencana alam dan sosial yang terpenuhi kebutuhan dasarnya pada saat dan setelah tanggap darurat bencana	225	1,350,930,000			75	orang	450,310,000	75	270,216,070	100.00	60.01	75.00	270,216,070.00	33.33	20.00	
68	Penyediaan Makanan	Jumlah Orang yang Mendapatkan Permakanan 3x1 Hari dalam Masa Tanggap Darurat (Pengungsian) Kewenangan Kabupaten/Kota	225	750,000,000			75	orang	250,000,000	75	129,436,530	100.00	51.77	75.00	129,436,530.00	33.33	17.26	
69	Penyediaan Sandang	Jumlah Orang yang Mendapatkan Pakaian dan Kelengkapan Lainnya yang Tersedia pada Masa Tanggap Darurat (Pengungsian) dan Pasca Bencana	225	420,930,000			75	orang	140,310,000	75	107,900,000	100.00	76.90	75.00	107,900,000.00	33.33	25.63	

No	Bidang Urusan Pemerintahan Daerah/ Program/ Kegiatan/ Sub kegiatan	Indikator Kinerja Program (outcome)/ kegiatan/ sub Kegiatan (output)	Target RPD Kabupaten/kota pada Tahun 2026 (Akhir Periode RPD)		Realisasi Capaian Kinerja RPD Kabupaten/ kota sampai dengan RKPD Kabupaten/ kota Tahun Lalu (2024)		Target Kinerja dan Anggaran RKPD Kabupaten/kota Tahun Berjalan (2024)			Realisasi Capaian Kinerja dan Anggaran RKPD Kabupaten / kota yang Dievaluasi		Tingkat Capaian Kinerja dan Realisasi Anggaran RKPD Kabupaten / kota yang Dievaluasi (%)		Realisasi Capaian Kinerja RPD Kabupaten/kota sampai dengan RKPD Kabupaten/kota Tahun Lalu (2024)		Tingkat Capaian Kinerja dan Realisasi Anggaran RPD Kabupaten/kota s/d Tahun 2024		Perangkat Daerah Penanggung Jawab
			K	Rp.	K	Rp.	K		Rp.	K	Rp.	K	Rp	K	Rp.	K	Rp.	
1	2	3	4		5		6			7		8		9		10		11
		Kewenangan Kabupaten/Kota																
70	Penyediaan Tempat Penampungan Pengungsi	Tersedianya Tempat Pengungsian Kewenangan Kabupaten/Kota	3	60,000,000			1	unit	20,000,000	1	3,000,000	100.00	15.00	1.00	3,000,000.00	33.33	5.00	
71	Penanganan Khusus bagi Kelompok Rentan	Jumlah Orang yang Mendapatkan Penanganan Khusus bagi KelompokRentan Kewenangan Kabupaten/Kota	30	60,000,000			10	orang	20,000,000	10	18,915,000	100.00	94.58	10.00	18,915,000.00	33.33	31.53	
72	Pelayanan Dukungan Psikososial	Terpenuhinya Pelayanan Dukungan Psikososial bagi Korban BencanaKewenangan Kabupaten/Kota	225	60,000,000			75	orang	20,000,000	75	10,964,540	100.00	54.82	75.00	10,964,540.00	33.33	18.27	
73	Penyelenggaraan Pemberdayaan Masyarakat Terhadap Kesiapsiagaan Bencana Kabupaten/Kota	Jumlah TAGANA yang dibimtek	87	300,000,000			29	orang	100,000,000	29	78,433,764	100.00	78.43	29.00	78,433,764.00	33.33	26.14	
74	Koordinasi, Sosialisasi dan Pelaksanaan Taruna Siaga Bencana	Jumlah Orang yang Melaksanakan Koordinasi, Sosialisasi dan Pelaksanaan Taruna Siaga Bencana Kewenangan Kabupaten/Kota	87	300,000,000			29	orang	100,000,000	29	78,433,764	100.00	78.43	29.00	78,433,764.00	33.33	26.14	

No	Bidang Urusan Pemerintahan Daerah/ Program/ Kegiatan/ Sub kegiatan	Indikator Kinerja Program (outcome)/ kegiatan/ sub Kegiatan (output)	Target RPD Kabupaten/kota pada Tahun 2026 (Akhir Periode RPD)		Realisasi Capaian Kinerja RPD Kabupaten/ kota sampai dengan RKPD Kabupaten/ kota Tahun Lalu (2024)		Target Kinerja dan Anggaran RKPD Kabupaten/kota Tahun Berjalan (2024)			Realisasi Capaian Kinerja dan Anggaran RKPD Kabupaten / kota yang Dievaluasi		Tingkat Capaian Kinerja dan Realisasi Anggaran RKPD Kabupaten / kota yang Dievaluasi (%)		Realisasi Capaian Kinerja RPD Kabupaten/kota sampai dengan RKPD Kabupaten/kota Tahun Lalu (2024)		Tingkat Capaian Kinerja dan Realisasi Anggaran RPD Kabupaten/kota s/d Tahun 2024		Perangkat Daerah Penanggung Jawab
			K	Rp.	K	Rp.	K		Rp.	K	Rp.	K	Rp	K	Rp.	K	Rp.	
1	2	3	4		5		6			7		8		9		10		11
75	**Jumlah anggaran dan realisasi dari seluruh program**		**300**	**1650930000**			**100**	**%**	**550310000**	**100**	**348649834**	**100**	**63.3551696**	**100**	**348649834**	**33.33333333**	**21.11838988**	**0**
76	**Rata-rata capaian kinerja (%)**											**100.00**	**63.36**			**33.33**	**21.12**	
77	**Predikat kinerja**											**Sangat Tinggi**	**rendah**			**Sangat Rendah**	**Sangat Rendah**	
	Faktor Pendorong	**Meningkatnya cakupan korban bencana alam dan sosial yang terpenuhi kebutuhan dasarnya pada saat dan setelah tanggap darurat bencana.** **Ketersediaan bantuan logistik, akses ke layanan kesehatan, dukungan psikososial, serta upaya pemulihan sosial ekonom**																
	Faktor Penghambat	**Realisasi anggaran belum optimal.** **Seringkali terjadi tumpang tindih atau bahkan kekosongan dalam penanganan bencana karena kurangnya koordinasi antar lembaga terkait, baik pemerintah maupun non-pemerintah.** **Baik sumber daya manusia, finansial, maupun logistik, seringkali tidak mencukupi untuk memenuhi kebutuhan dasar semua korban bencana.**																
	Tindak lanjut yang diperlukan dalam RKPD Berikutnya	**Penguatan koordinasi semua pihak dalam rangka mempertahamkan kinerja.** **Meningkatkan realisasi anggaran dengan tetap memperhatikan regulasi yang berlaku.** **Perlu ada penguatan data dan informasi mengenai dampak bencana serta kebutuhan spesifik korban.** **Diperlukan program rehabilitasi dan rekonstruksi yang terintegrasi dengan mempertimbangkan aspek sosial, ekonomi, dan lingkungan.** **Perlu adanya peningkatan kapasitas masyarakat dan kelembagaan dalam menghadapi bencana di masa depan.**																
75	PROGRAM PENGELOLAAN TAMAN MAKAM PAHLAWAN	% Sarana dan prasarana TMP yang layak fungsi	300	75,000,000			100	%	25,000,000	100	25,000,000	100.00	100.00	100.00	25,000,000.00	33.33	33.33	
76	Pemeliharaan Taman Makam Pahlawan Nasional Kabupaten/Kota	Jumlah TMP yang ditangani	6	75,000,000			2	lokasi	25,000,000	2	25,000,000	100.00	100.00	2.00	25,000,000.00	33.33	33.33	
77	Pemeliharaan Taman Makam Pahlawan Nasional Kabupaten/Kota	Jumlah Makam yang Terpenuhi Pemeliharannya pada Taman Makam	1035	75,000,000			345	makam	25,000,000	345	25,000,000	100.00	100.00	345.00	25,000,000.00	33.33	33.33	

No	Bidang Urusan Pemerintahan Daerah/ Program/ Kegiatan/ Sub kegiatan	Indikator Kinerja Program (outcome)/ kegiatan/ sub Kegiatan (output)	Target RPD Kabupaten/kota pada Tahun 2026 (Akhir Periode RPD)		Realisasi Capaian Kinerja RPD Kabupaten/ kota sampai dengan RKPD Kabupaten/ kota Tahun Lalu (2024)		Target Kinerja dan Anggaran RKPD Kabupaten/kota Tahun Berjalan (2024)			Realisasi Capaian Kinerja dan Anggaran RKPD Kabupaten / kota yang Dievaluasi		Tingkat Capaian Kinerja dan Realisasi Anggaran RKPD Kabupaten / kota yang Dievaluasi (%)		Realisasi Capaian Kinerja RPD Kabupaten/kota sampai dengan RKPD Kabupaten/kota Tahun Lalu (2024)		Tingkat Capaian Kinerja dan Realisasi Anggaran RPD Kabupaten/kota s/d Tahun 2024		Perangkat Daerah Penanggung Jawab
			K	Rp.	K	Rp.	K		Rp.	K	Rp.	K	Rp	K	Rp.	K	Rp.	
1	2	3	4		5		6			7		8		9		10		11
		Pahlawan Kabupaten/Kota																
78	JUMLAH URUSAN PEMERINTAHAN BIDANG SOSIAL			79,650,929,100					26,550,309,700		22,398,724,420		84.36	-	22,398,724,420.00		28.12	
	Jumlah anggaran dan realisasi dari seluruh program		**300**	**75000000**			**100**	**%**	**25000000**	**100**	**25000000**	**100**	**100**	**100**	**250000s00**	**33.333 33333**	**33.333 33333**	**0**
	Rata-rata capaian kinerja (%)											**100.00**	**100.00**			**33.33**	**33.33**	
	Predikat kinerja											**Sangat Tinggi**	**Sangat Tinggi**			**Sangat Rendah**	**Sangat Rendah**	
	Faktor Pendorong	**Ketersediaan dan kondisi fisik yang baik, pengelolaan yang efisien, serta dukungan masyarakat dan pemerintah.**																
	Faktor Penghambat	**Kurangnya dana untuk pemeliharaan dan pengembangan, keterbatasan lahan, serta kurangnya kesadaran masyarakat dalam menjaga kebersihan dan kelestarian TPU.**																
	Tindak lanjut yang diperlukan dalam RKPD Berikutnya	**Memperluat koordinasi kepada semua pihak dalam rangka mempertahankan kinerja yang telah tercapai.** **Penyusunan rencana detail mengenai revitalisasi atau peningkatan kualitas sarana dan prasarana yang sudah ada.** **Pengadaan fasilitas baru jika diperlukan.** **Perlu adanya evaluasi berkala terhadap kondisi eksisting TMP dan tindak lanjut perbaikan jika ditemukan kerusakan atau kekurangan.**																

Pelaksanaan program pada bidang Sosial oleh Dinas Sosial, Pemberdayaan Perempuan, Perlindungan Anak dan Keluarga Berencana sepanjang tahun 2024 telah menunjukkan tingkat keberhasilan dengan kriteria sangat tinggi dengan rata-rata capaian kinerja sebesar 105,06%.

1. Realisasi program yang tidak memenuhi target kinerja

   Program yang tidak mencapai target kinerja hasil yang direncanakan sebagai berikut:

   a. Program Perlindungan Jaminan Sosial dengan rata-rata capaian kinerja 72,11% kriteria sedang, tidak mencapai target yang direncanakan.

2. Realisasi program yang telah memenuhi target kinerja

   Program yang telah mencapai target kinerja hasil yang direncanakan sebagai berikut:

   a. Program Penunjang Urusan Pemerintahan Daerah Kabupaten / Kota dengan rata-rata capaian kinerja 100% kriteria sangat tinggi sesuai target yang direncanakan.
   b. Program Pemberdayaan Sosial dengan rata-rata capaian kinerja 100% kriteria sangat tinggi sesuai target yang direncanakan.
   c. Program Penanganan Warga Negara Migran Korban Tindak Kekerasan dengan rata-rata capaian kinerja 100% kriteria sangat tinggi sesuai target yang direncanakan.
   d. Program Penanganan Bencana dengan rata-rata capaian kinerja 100% kriteria sangat tinggi sesuai target yang direncanakan.
   e. Program Pengelolaan Taman Makam Pahlawan dengan rata-rata capaian kinerja 100% kriteria sangat tinggi sesuai target yang direncanakan.

3. Realisasi program yang melebihi target kinerja

   Program yang telah melebihi target kinerja hasil yang direncanakan adalah Program Rehabilitasi Sosial dengan capaian kinerja 163,33% kriteria sangat tinggi melebihi target yang telah direncanakan.

4. Faktor-faktor penyebab tidak tercapainya, terpenuhinya atau melebihi target kinerja program

   Faktor-faktor yang dapat menyebabkan capaian kinerja program tidak memenuhi target sebagai berikut:

   a. Belum optimalnya pengembangan potensi sumber kesejahteraan sosial.
   b. Belum optimalnya pendataan fakir miskin.

   Sedangkan faktor yang lain, telah mendukung tercapainya target kinerja program pada Bidang bidang Sosial.

5. Implikasi yang timbul terhadap target capaian program RPD dan kinerja pembangunan daerah

   Beberapa faktor yang menjadi permasalahan pada Bidang Sosial berimplikasi pada tingkat capaian kinerja sasaran pada RPD dan kinerja pembangunan daerah yaitu pengentasan dan penurunan angka kemiskinan, dan tingkat keberdayaan masyarakat.

6. Kebijakan atau tindakan perencanaan dan penganggaran yang perlu diambil untuk mengatasi faktor-faktor penyebab permasalahan.

   Beberapa kebijakan untuk mengatasi faktor-faktor penyebab permasalahan, antara lain:

   a. Meningkatkan cakupan sumber kesejahteraan sosial
   b. Mengoptimalkan pendataan fakir miskin

2.2.7 Urusan Tenaga Kerja

Pelaksanaan program pada bidang tenaga kerja dilaksanakan oleh Dinas Penananaman Modal Pelayanan Terpadu Satu Pintu dan Tenaga Kerja, dengan hasil evaluasi sebagai berikut :

No	Bidang Urusan Pemerintahan Daerah / Program / Kegiatan / Sub Kegiatan	Indikator Kinerja Program (*outcome*) / Kegiatan / Sub Kegiatan (*output*)	Target RPD Kabupaten / Kota s.d Tahun 2026		Realisasi Capaian Kinerja RPD Kabupaten / Kota sampai dengan RKPD Kabupaten / Kota Tahun Lalu (2024)		Target Kinerja dan Anggaran RKPD Kabupaten / Kota Tahun Berjalan yang dievaluasi			Realisasi Capaian Kinerja dan Anggaran RKPD Kabupaten / Kota yang dievaluasi ()		Tingkat Capaian Kinerja dan Realisasi Anggaran RKPD Kabupaten / Kota yang Dievaluasi ()		Realisasi Kinerja dan Anggaran RPD Kabupaten / Kota s/d Tahun 2024		Tingkat Capaian Kinerja dan Realisasi Anggaran RPD Kabupaten / Kota s/d Tahun 2024		Perangkat Daerah Penanggung Jawab
			K	Rp	K	Rp	K	K	Rp	K	Rp	K	Rp	K	Rp	K	Rp	
1	*2*	*3*	*4*		*5*		*6*			*7*		*8*		*9*		*10*		*11*
	URUSAN PEMERINTAHAN BIDANG TENAGA KERJA																	
1	**PROGRAM PELATIHAN KERJA DAN PRODUKTIVITAS TENAGA KERJA**	**Persentase Tenaga Kerja yang mendapatkan pelatihan berbasis kompetensi**	**73.12**	**3,517,500,000**			**71.91**	**% (Persen)**	**2,722,500,000**	**71.98**	**2,460,448,156**	**100.10**	**90.37**	**71.98**	**2,460,448,156**	**98.44**	**69.95**	**DPMPTSPNAKER**
2	Pelaksanaan Pelatihan Berdasarkan unit Kompetensi	Jumlah tenaga kerja yang mendapatkan pelatihan berbasisi kompetensi	336.00	3,517,500,000			22,400.00	orang	2,722,500,000	224.00	2,460,448,156	1.00	90.37	224.00	2,460,448,156	66.67	69.95	
3	Proses Pelaksanaan Pendidikan dan Pelatihan Keterampilan bagi Pencari Kerja berdasarkan Klaster Kompetensi	Jumlah tenaga kerja yang mendapatkan pelatihan berbasis kompetensi pada tahun n	336.00	3,000,000,000			224.00	orang	1,750,000,000	224.00	1,553,191,534	100.00	88.75	224.00	1,553,191,534	66.67	51.77	
4	Pengadaan Sarana Pelatihan Kerja Kabupaten / Kota	Jumlah pengadaan dan pemeliharaan sarana pelatihan kerja	189.00	517,500,000			210.00	unit	972,500,000	210.00	907,256,622	100.00	93.29	210.00	907,256,622	111.11	175.32	
	Rata-rata capaian kinerja											**100.10**	**90.37**			**98.44**	**69.95**	
	Predikat kinerja											**Sangat Tinggi**	**Tinggi**			**Sangat Tinggi**	**Sedang**	

No	Bidang Urusan Pemerintahan Daerah / Program / Kegiatan / Sub Kegiatan	Indikator Kinerja Program (*outcome*) / Kegiatan / Sub Kegiatan (*output*)	Target RPD Kabupaten / Kota s.d Tahun 2026		Realisasi Capaian Kinerja RPD Kabupaten / Kota sampai dengan RKPD Kabupaten / Kota Tahun Lalu (2024)		Target Kinerja dan Anggaran RKPD Kabupaten / Kota Tahun Berjalan yang dievaluasi			Realisasi Capaian Kinerja dan Anggaran RKPD Kabupaten / Kota yang dievaluasi ()		Tingkat Capaian Kinerja dan Realisasi Anggaran RKPD Kabupaten / Kota yang Dievaluasi ()		Realisasi Kinerja dan Anggaran RPD Kabupaten / Kota s/d Tahun 2024		Tingkat Capaian Kinerja dan Realisasi Anggaran RPD Kabupaten / Kota s/d Tahun 2024		Perangkat Daerah Penanggung Jawab
			K	Rp	K	Rp	K	K	Rp	K	Rp	K	Rp	K	Rp	K	Rp	
1	*2*	*3*	*4*		*5*		*6*			*7*		*8*		*9*		*10*		*11*
	Faktor Pendorong	Meningkatnya peminat Tenaga Kerja untuk mendapatkan pelatihan berbasis kompetensi. Peningkatan keterampilan dan pengetahuan, perubahan sikap dan perilaku, motivasi kerja, serta fasilitas dan dukungan yang memadai.																
	Faktor Penghambat	Anggaran terbatas, kurangnya dukungan manajemen, hingga kurangnya kesesuaian program dengan kebutuhan bisnis.																
	Tindak lanjut yang diperlukan dalam RKPD Berikutnya	Penguatan koordinasi kepada semua pihak dalam rangka mempertahnkan kinerja. Peningkatan kualitas dan relevansi pelatihan, perluasan akses pelatihan, penguatan kerjasama antarlembaga, serta peningkatan efektivitas dan efisiensi program.																
5	PROGRAM PENEMPATAN TENAGA KERJA	Persentase pencari kerja yang ditempatkan - penempatan TK AKL	65.72	1,047,886,500			65.45	65.45	534,295,500	72.72	493,928,274	111.11	92.44	72.72	493,928,274	110.65	47.14	Bidang Tenaga Kerja
6		Persentase pencari kerja terdaftar yang ditempatkan - penempatan TK AKAD	1.01				0.88	% (Persen)		1.25		142.05		1.25		123.76		
7		Persentase pencari kerja terdaftar yang ditempatkan - penempatan TK AKAN	4.01				3.94	% (Persen)		2.11		53.55		2.11		52.62		
8		Persentase Tenaga Kerja yang mendapatkan pelatihan kewirausahaan	83.33				83.33	% (Persen)		86.96		104.36		86.96		104.36		

No	Bidang Urusan Pemerintahan Daerah / Program / Kegiatan / Sub Kegiatan	Indikator Kinerja Program (*outcome*) / Kegiatan / Sub Kegiatan (*output*)	Target RPD Kabupaten / Kota s.d Tahun 2026		Realisasi Capaian Kinerja RPD Kabupaten / Kota sampai dengan RKPD Kabupaten / Kota Tahun Lalu (2024)		Target Kinerja dan Anggaran RKPD Kabupaten / Kota Tahun Berjalan yang dievaluasi			Realisasi Capaian Kinerja dan Anggaran RKPD Kabupaten / Kota yang dievaluasi ()		Tingkat Capaian Kinerja dan Realisasi Anggaran RKPD Kabupaten / Kota yang Dievaluasi ()		Realisasi Kinerja dan Anggaran RPD Kabupaten / Kota s/d Tahun 2024		Tingkat Capaian Kinerja dan Realisasi Anggaran RPD Kabupaten / Kota s/d Tahun 2024		Perangkat Daerah Penanggung Jawab
			K	Rp	K	Rp	K	K	Rp	K	Rp	K	Rp	K	Rp	K	Rp	
1	*2*	*3*	*4*		*5*		*6*			*7*		*8*		*9*		*10*		*11*
9	Pelayanan Antarkerja di Daerah Kabupaten / Kota	Jumlah tenaga kerja yang mendapatkan pelatihan berbasis kewirausahaan	180.00	1,047,886,500			40.00	orang	534,295,500	40.00	493,928,274	100.00	92.44	40.00	493,928,274	22.22	47.14	
10	Pelayanan Antar Kerja	Jumlah tenaga kerja yang ditempatkan melalui layanan AKAD dan AKL	18.00	360,000,000			8.00	orang	155,000,000	7.00	131,638,720	87.50	84.93	7.00	131,638,720	38.89	36.57	
11	Perluasan Kesempatan Kerja	Jumlah tenaga kerja yang diberdayakan melalui Program Perluasan Kesempatan Kerja	180.00	687,886,500			40.00	orang	379,295,500	40.00	362,289,554	100.00	95.52	40.00	362,289,554	22.22	52.67	
	Rata-rata capaian kinerja											**102.77**	**92.44**			**97.85**	**47.14**	
	Predikat kinerja											**Sangat Tinggi**	**Sangat Tinggi**			**Sangat Tinggi**	**Sangat Rendah**	
	Faktor Pendorong	**Kualitas dan kompetensi tenaga kerja, kondisi pasar kerja, kebijakan pemerintah, dan dukungan lembaga terkait.**																
	Faktor Penghambat	**Tenaga kerja dengan tingkat pendidikan dan keterampilan yang rendah seringkali sulit bersaing dalam pasar kerja dan sulit memenuhi kualifikasi yang dibutuhkan oleh perusahaan.** **Penyebaran kesempatan kerja yang tidak merata, dengan daerah tertentu memiliki lebih banyak lapangan kerja dibandingkan daerah lain, menjadi kendala.** **Keterbatasan sarana dan prasarana, seperti komputer, internet, dan ruang kerja, dapat menghambat operasional lembaga penempatan tenaga kerja.**																
	Tindak lanjut yang diperlukan dalam RKPD Berikutnya	**Penyusunan RKPD harus selaras dengan RPJMD (Rencana Pembangunan Jangka Menengah Daerah).** **Koordinasi yang erat dengan berbagai pemangku kepentingan, termasuk dinas terkait, pelaku usaha, dan lembaga pelatihan.** **Perlu dirumuskan kebijakan-kebijakan konkret dalam RKPD berikutnya untuk mendukung pencapaian target penempatan tenaga kerja, seperti peningkatan kualitas pelatihan, perluasan akses informasi pasar kerja, dan fasilitasi pertemuan antara pencari kerja dan pemberi kerja.**																

No	Bidang Urusan Pemerintahan Daerah / Program / Kegiatan / Sub Kegiatan	Indikator Kinerja Program (*outcome*) / Kegiatan / Sub Kegiatan (*output*)	Target RPD Kabupaten / Kota s.d Tahun 2026		Realisasi Capaian Kinerja RPD Kabupaten / Kota sampai dengan RKPD Kabupaten / Kota Tahun Lalu (2024)		Target Kinerja dan Anggaran RKPD Kabupaten / Kota Tahun Berjalan yang dievaluasi			Realisasi Capaian Kinerja dan Anggaran RKPD Kabupaten / Kota yang dievaluasi ()		Tingkat Capaian Kinerja dan Realisasi Anggaran RKPD Kabupaten / Kota yang Dievaluasi ()		Realisasi Kinerja dan Anggaran RPD Kabupaten / Kota s/d Tahun 2024		Tingkat Capaian Kinerja dan Realisasi Anggaran RPD Kabupaten / Kota s/d Tahun 2024		Perangkat Daerah Penanggung Jawab
			K	Rp	K	Rp	K	K	Rp	K	Rp	K	Rp	K	Rp	K	Rp	
1	*2*	*3*	*4*		*5*		*6*			*7*		*8*		*9*		*10*		*11*
12	**PROGRAM HUBUNGAN INDUSTRIAL**	**Persentase kasus yang diselesaikan dengan Perjanjian Bersama**	**100.00**	**118,158,000**			**100.00**	**% (Persen)**	**49,386,000**	**100.00**	**47,530,900**	**100.00**	**96.24**	**100.00**	**47,530,900**	**100.00**	**40.23**	**Bidang Tenaga Kerja**
13		**Persentase pekerja / buruh peserta BPJS Ketenagakerjaan**	**40.86**				**40.35**	**% (Persen)**		**40.54**		**100.47**		**40.54**		**99.22**		
14		**Persentase perusahaan peserta BPJS Ketenagakerjaan**	**75.72**				**74.54**	**% (Persen)**		**74.76**		**100.30**		**74.76**		**98.73**		
15	Pengesahan Peraturan Perusahaan dan Pendaftaran Perjanjian Kerja Bersama untuk Perusahaan yang hanya Beroperasi dalam 1 (satu) Daerah Kabupaten / Kota	Jumlah perusahaan yang memiliki PP / PKB	30.00	118,158,000			10.00	Perusahaan	49,386,000	12.00	47,530,900	120.00	96.24	12.00	47,530,900	40.00	40.23	
16	Pendaftaran Perjanjian Kerjasama bagi Perusahaan	Jumlah perusahaan yang menyusun Perjanjian Kerja Bersama	30.00	118,158,000			10.00	Perusahaan	49,386,000	12.00	47,530,900	120.00	96.24	12.00	47,530,900	40.00	40.23	

No	Bidang Urusan Pemerintahan Daerah / Program / Kegiatan / Sub Kegiatan	Indikator Kinerja Program (*outcome*) / Kegiatan / Sub Kegiatan (*output*)	Target RPD Kabupaten / Kota s.d Tahun 2026		Realisasi Capaian Kinerja RPD Kabupaten / Kota sampai dengan RKPD Kabupaten / Kota Tahun Lalu (2024)		Target Kinerja dan Anggaran RKPD Kabupaten / Kota Tahun Berjalan yang dievaluasi			Realisasi Capaian Kinerja dan Anggaran RKPD Kabupaten / Kota yang dievaluasi ()		Tingkat Capaian Kinerja dan Realisasi Anggaran RKPD Kabupaten / Kota yang Dievaluasi ()		Realisasi Kinerja dan Anggaran RPD Kabupaten / Kota s/d Tahun 2024		Tingkat Capaian Kinerja dan Realisasi Anggaran RPD Kabupaten / Kota s/d Tahun 2024		Perangkat Daerah Penanggung Jawab
			K	Rp	K	Rp	K	K	Rp	K	Rp	K	Rp	K	Rp	K	Rp	
1	*2*	*3*	*4*		*5*		*6*			*7*		*8*		*9*		*10*		*11*
	Rata-rata capaian kinerja ()											100.26	96.24			99.32	40.23	
	Predikat kinerja											Sangat Tinggi	Sangat Tinggi			Sangat Tinggi	Sangat Rendah	
	Faktor Pendorong	Komunikasi yang baik antara pekerja dan pengusaha. Keterbukaan informasi terkait kebijakan perusahaan, kondisi kerja, dan informasi lain yang relevan. Perjanjian Kerja Bersama (PKB) yang disepakati.																
	Faktor Penghambat	Masih adanya kasus yang belum dapat diselesaikan dengan Perjanjian Bersama. Perbedaan pendapat mengenai kepentingan yang lebih luas, seperti upah, kondisi kerja, dan fasilitas lainnya. Pekerja/buruh dan pengusaha yang kurang memahami hak dan kewajiban mereka serta prosedur penyelesaian perselisihan. Ketidakstabilan ekonomi dapat mempengaruhi negosiasi upah, keamanan kerja, dan kondisi ketenagakerjaan.																
	Tindak lanjut yang diperlukan dalam RKPD Berikutnya	Memastikan adanya sinkronisasi dan kesinambungan program dengan RPJMD (Rencana Pembangunan Jangka Menengah Daerah). Melakukan evaluasi dan perbaikan berkelanjutan. Penguatan koordinasi antarinstansi terkait, peningkatan kapasitas pelaku hubungan industrial, dan penyesuaian pogram dengan perkembangan isu-isu hubungan industrial terkini.																

Pelaksanaan program pada bidang tenaga kerja oleh Dinas Penananaman Modal Pelayanan Terpadu Satu Pintu dan Tenaga Kerja sepanjang tahun 2024 telah menunjukkan tingkat keberhasilan dengan kriteria tinggi dengan rata-rata capaian kinerja sebesar 101.04% dengan kriteria sangat tinggi. Dengan s

1. Realisasi program yang melebihi target kinerja

   Program yang telah melebihi target kinerja hasil yang direncanakan sebagai berikut:

   a. Program Penempatan Tenaga Kerja dengan rata-rata capaian kinerja 102,77% kriteria sangat tinggi melebihi target yang direncanakan.
   b. Program Pelatihan Kerja dan Produktivitas Tenaga Kerja dengan rata-rata capaian kinerja 100,10% kriteria sangat tinggi melebihi target yang direncanakan.
   c. Program Hubungan Industrial dengan rata-rata capaian kinerja 100,26% kriteria sangat tinggi melebihi target yang direncanakan.

2. Faktor-faktor penyebab tidak tercapainya, terpenuhinya atau melebihi target kinerja program

   Faktor-faktor yang dapat menghambat capaian kinerja program adalah belum optimalnya pencari kerja terdaftar yang ditempatkan - penempatan TK AKAD. Sedangkan faktor yang lain, telah mendukung tercapainya target kinerja program pada Bidang Tenaga Kerja.

3. Implikasi yang timbul terhadap target capaian program RPD dan kinerja pembangunan daerah

   Beberapa faktor yang menghambat capaian kinerja program pada Bidang Tenaga Kerja berimplikasi pada tingkat capaian kinerja sasaran pada RPD dan kinerja pembangunan daerah yaitu pengentasan kemiskinan dan penurunan tingkat pengangguran terbuka.

4. Kebijakan atau tindakan perencanaan dan penganggaran yang perlu diambil untuk mengatasi faktor-faktor penyebab permasalahan.

   Beberapa kebijakan untuk mengatasi faktor-faktor penyebab permasalahan, antara lain:

a. Peningkatan pelatihan kerja berbasis kompetensi, sehingga tenaga kerja yang dihasilkan dapat memenuhi/terserap sesuai kebutuhan dunia kerja.
b. Peningkatan Kerjasama (MoU) dengan perusahaan diluar daerah..

2.2.8 Urusan Pemberdayaan Perempuan dan Perlindungan Anak

Pelaksanaan program pada bidang Pemberdayaan Perempuan dan Perlindungan Anak Kerja dilaksanakan oleh Dinas Sosial, Pemberdayaan Perempuan, Perlindungan Anak dan Keluarga Berencana, dengan hasil evaluasi sebagai berikut :

No	Bidang Urusan Pemerintahan Daerah/ Program/ Kegiatan/ Sub kegiatan	Indikator Kinerja Program (outcome)/ kegiatan/ sub Kegiatan (output)	Target RPD Kabupaten/kota pada Tahun 2026 (Akhir Periode RPD)		Realisasi Capaian Kinerja RPD Kabupaten/kota sampai dengan RKPD Kabupaten/kota Tahun Lalu (2024)		Target Kinerja dan Anggaran RKPD Kabupaten/kota Tahun Berjalan (2024)			Realisasi Capaian Kinerja dan Anggaran RKPD Kabupaten / kota yang Dievaluasi		Tingkat Capaian Kinerja dan Realisasi Anggaran RKPD Kabupaten / kota yang Dievaluasi (%)		Realisasi Kinerja dan Anggaran RPD Kabupaten/kota s/d Tahun 2024		Tingkat Capaian Kinerja dan Realisasi Anggaran RPD Kabupaten/kota s/d Tahun 2024		Perangkat Daerah Penanggung Jawab
			K	Rp.	K	Rp.	K		Rp.	K	Rp.	K	Rp	K	Rp.	K	Rp.	
1	2	3	4		5		6			7		8		9		10		11
1	**URUSAN PEMERINTAHAN WAJIB YANG TIDAK BERKAITAN DENGAN PELAYANAN DASAR**																	
2	**BIDANG PEMBERDAYAAN PEREMPUAN DAN PERLINDUNGAN ANAK**																	
3	**PROGRAM PENGARUSUTAMAAN GENDER DAN PEMBERDAYAAN PEREMPUAN**	**Partisipasi Angkatan Kerja Perempuan**	**192**	**1,710,000,000**			**64**	**%**	**570,000,000**	**62.11**	**529,448,300**	**97.05**	**92.89**	**62.11**	**529,448,300.00**	**32.35**	**30.96**	
4		**Persentase ARG pada belanja langsung DAU**	**75**	**-**			**25**	**%**		**14.4**		**57.60**		**14.40**		**19.20**		
5	Pelembagaan Pengarusutamaan Gender (PUG) pada Lembaga Pemerintah Kewenangan Kabupaten/Kota	Jumlah Pelembagaan Pengarusutamaan Gender (PUG) pada Lembaga Pemerintah Kewenangan Kabupaten/Kota	6	75,000,000			2	Keg	25,000,000	2	24,958,000	100.00	99.83	2.00	24,958,000.00	33.33	33.28	
6	Koordinasi dan Sinkronisasi Perumusan Kebijakan Pelaksanaan PUG	Jumlah Dokumen Hasill Koordinasi dan Sinkronisasi Perumusan Kebijakan Pengarustamaan Gender (PUG)	3	15,000,000			1	dok	5,000,000	1	5,000,000	100.00	100.00	1.00	5,000,000.00	33.33	33.33	

No	Bidang Urusan Pemerintahan Daerah/ Program/ Kegiatan/ Sub kegiatan	Indikator Kinerja Program (outcome)/ kegiatan/ sub Kegiatan (output)	Target RPD Kabupaten/kota pada Tahun 2026 (Akhir Periode RPD)		Realisasi Capaian Kinerja RPD Kabupaten/kota sampai dengan RKPD Kabupaten/kota Tahun Lalu (2024)		Target Kinerja dan Anggaran RKPD Kabupaten/kota Tahun Berjalan (2024)			Realisasi Capaian Kinerja dan Anggaran RKPD Kabupaten / kota yang Dievaluasi		Tingkat Capaian Kinerja dan Realisasi Anggaran RKPD Kabupaten / kota yang Dievaluasi (%)		Realisasi Kinerja dan Anggaran RPD Kabupaten/kota s/d Tahun 2024		Tingkat Capaian Kinerja dan Realisasi Anggaran RPD Kabupaten/kota s/d Tahun 2024		Perangkat Daerah Penanggung Jawab
			K	Rp.	K	Rp.	K		Rp.	K	Rp.	K	Rp	K	Rp.	K	Rp.	
1	2	3	4		5		6			7		8		9		10		11
		Kewenangan Kabupaten/Kota																
7	Sosialisasi Kebijakan Pelaksanaan PUG Termasuk PPRG	Jumlah Perangkat Daerah yang Mengikuti Sosialisasi Kebijakan Pelaksanaan Pengarustamaan Gender (PUG) Termasuk Perencaan Pembangunan Responsif Gender (PPRG) Kewenangan Kabupaten / Kota	117	60,000,000			39	OPD	20,000,000	39	19,958,000	100.00	99.79	39.00	19,958,000.00	33.33	33.26	
8	Pemberdayaan Perempuan Bidang Politik, Hukum, Sosial, dan Ekonomi pada Organisasi Kemasyarakatan Kewenangan Kabupaten/Kota	Jumlah keg Pemberdayaan Perempuan Bidang Politik, Hukum, Sosial, dan Ekonomi pada Organisasi Kemasyarakatan Kewenangan Kabupaten/Kota	3	1,500,000,000			1	Keg	500,000,000	0	462,006,800	-	92.40	-	462,006,800.00	-	30.80	
9	Advokasi Kebijakan dan Pendampingan Peningkatan Partisipasi Perempuan dan Politik, Hukum, Sosial dan Ekonomi	Jumlah Organisasi Masyarakat yang Mendapat Advokasi dan Pendampingan Kebijakan Peningkatan Partisipasi Perempuan di Bidang Politik, Hukum, Sosial dan	114	1,500,000,000			38	organisasi	500,000,000	38	462,006,800	100.00	92.40	38.00	462,006,800.00	33.33	30.80	

No	Bidang Urusan Pemerintahan Daerah/ Program/ Kegiatan/ Sub kegiatan	Indikator Kinerja Program (outcome)/ kegiatan/ sub Kegiatan (output)	Target RPD Kabupaten/kota pada Tahun 2026 (Akhir Periode RPD)		Realisasi Capaian Kinerja RPD Kabupaten/kota sampai dengan RKPD Kabupaten/kota Tahun Lalu (2024)		Target Kinerja dan Anggaran RKPD Kabupaten/kota Tahun Berjalan (2024)			Realisasi Capaian Kinerja dan Anggaran RKPD Kabupaten / kota yang Dievaluasi		Tingkat Capaian Kinerja dan Realisasi Anggaran RKPD Kabupaten / kota yang Dievaluasi (%)		Realisasi Kinerja dan Anggaran RPD Kabupaten/kota s/d Tahun 2024		Tingkat Capaian Kinerja dan Realisasi Anggaran RPD Kabupaten/kota s/d Tahun 2024		Perangkat Daerah Penanggung Jawab
			K	Rp.	K	Rp.	K		Rp.	K	Rp.	K	Rp	K	Rp.	K	Rp.	
1	2	3	4		5		6			7		8		9		10		11
		Ekonomi Kewenangan Kabupaten/Kota																
10	Penguatan dan Pengembangan Lembaga Penyedia Layanan Pemberdayaan Perempuan Kewenangan Kabupaten/Kota	Jumlah keg Penguatan dan Pengembangan Lembaga Penyedia Layanan Pemberdayaan Perempuan Kewenangan Kabupaten/Kota	3	135,000,000			1	Keg	45,000,000	1	42,483,500	100.00	94.41	1.00	42,483,500.00	33.33	31.47	
11	Peningkatan Kapasitas Sumber Daya Lembaga Penyedia Layanan Pemberdayaan Perempuan Kewenangan Kabupaten/Kota	Jumlah sumber Daya Lembaga Penyedia Layanan Pemberdayaan Perempuan Kewenangan Kabupaten/KotayangMendapatPeningkatan Kapasitas	300	135,000,000			100	Org	45,000,000	100	42,483,500	100.00	94.41	100.00	42,483,500.00	33.33	31.47	
	Jumlah anggaran dan realisasi dari seluruh program		**192**	**171000000**			**64**	**%**	**57000000**	**62.11**	**529448300**	**97.046875**	**92.8856667**	**62.11**	**529448300**	**32.34895833**	**30.96188889**	
	Rata-rata capaian kinerja (%)											**77.32**	**92.89**			**25.77**	**30.96**	
	Predikat kinerja											**Tinggi**	**Sangat Tinggi**			**Sangat Rendah**	**Sangat Rendah**	
	Faktor Pendorong	**Regulasi dan kebijakan yang mendukung, kesadaran masyarakat yang meningkat, hingga ketersediaan sumber daya dan mekanisme pelaporan yang efektif**																
	Faktor Penghambat	**Masih kurangnya kegiatan Pemberdayaan Perempuan Bidang Politik, Hukum, Sosial, dan Ekonomi pada Organisasi Kemasyarakatan yang ada di kabupaten Bondowoso.**																

No	Bidang Urusan Pemerintahan Daerah/ Program/ Kegiatan/ Sub kegiatan	Indikator Kinerja Program (outcome)/ kegiatan/ sub Kegiatan (output)	Target RPD Kabupaten/kota pada Tahun 2026 (Akhir Periode RPD)		Realisasi Capaian Kinerja RPD Kabupaten/kota sampai dengan RKPD Kabupaten/kota Tahun Lalu (2024)		Target Kinerja dan Anggaran RKPD Kabupaten/kota Tahun Berjalan (2024)			Realisasi Capaian Kinerja dan Anggaran RKPD Kabupaten / kota yang Dievaluasi		Tingkat Capaian Kinerja dan Realisasi Anggaran RKPD Kabupaten / kota yang Dievaluasi (%)		Realisasi Kinerja dan Anggaran RPD Kabupaten/kota s/d Tahun 2024		Tingkat Capaian Kinerja dan Realisasi Anggaran RPD Kabupaten/kota s/d Tahun 2024		Perangkat Daerah Penanggung Jawab
			K	Rp.	K	Rp.	K		Rp.	K	Rp.	K	Rp	K	Rp.	K	Rp.	
1	2	3	4		5		6			7		8		9		10		11
	Tindak lanjut yang diperlukan dalam RKPD Berikutnya	**Optimalisasi kegiatan Pemberdayaan Perempuan Bidang Politik, Hukum, Sosial, dan Ekonomi pada Organisasi Kemasyarakatan yang ada di kabupaten Bondowoso.**																
12	PROGRAM PERLINDUNGAN PEREMPUAN	Rasio kekerasan terhadap perempuan	0.009	1,967,076,000			0.009	%	655,692,000	0.01	641,072,266	88.89	97.77	0.01	641,072,266.00	88.89	32.59	
13	Pencegahan Kekerasan Terhadap Perempuan Lingkup Daerah Kabupaten/Kota	Jumlah keg Pencegahan Kekerasan terhadap Perempuan Lingkup Daerah Kabupaten/Kota	6	724,500,000			2	Keg	241,500,000	2	238,663,875	100.00	98.83	2.00	238,663,875.00	33.33	32.94	
14	Koordinasi dan Sinkronisasi Pelaksanaan Kebijakan, Program dan Kegiatan Pencegahan Kekerasan Terhadap Perempuan Lingkup Daerah Kabupaten/Kota	Jumlah Dokumen Hasil Koordinasi dan Sinkronisasi Pelaksanaan Kebijakan, Program dan Kegiatan Pencegahan Kekerasan Terhadap Perempuan Kewenangan Kabupaten/Kota	3	94,500,000			1	dok	31,500,000	1	31,495,000	100.00	99.98	1.00	31,495,000.00	33.33	33.33	
15	Advokasi Kebijakan dan Pendampingan Layanan Perlindungan Perempuan Kewenangan Kabupaten/Kota	Jumlah Perangkat Daerah yang Mendapat Advokasi dan Pendampingan Layanan Perlindungan Perempuan KewenanganKabupaten/ Kota	153	630,000,000			51	OPD	210,000,000	51	207,168,875	100.00	98.65	51.00	207,168,875.00	33.33	32.88	
16	Penyediaan Layanan Rujukan Lanjutan bagi Perempuan Korban	Jumlah Keg. Penyediaan Layanan Rujukan Lanjutan bagi	3	1,182,576,000			1	Keg	394,192,000	1	383,758,391	100.00	97.35	1.00	383,758,391.00	33.33	32.45	

No	Bidang Urusan Pemerintahan Daerah/ Program/ Kegiatan/ Sub kegiatan	Indikator Kinerja Program (outcome)/ kegiatan/ sub Kegiatan (output)	Target RPD Kabupaten/kota pada Tahun 2026 (Akhir Periode RPD)		Realisasi Capaian Kinerja RPD Kabupaten/kota sampai dengan RKPD Kabupaten/kota Tahun Lalu (2024)		Target Kinerja dan Anggaran RKPD Kabupaten/kota Tahun Berjalan (2024)			Realisasi Capaian Kinerja dan Anggaran RKPD Kabupaten / kota yang Dievaluasi		Tingkat Capaian Kinerja dan Realisasi Anggaran RKPD Kabupaten / kota yang Dievaluasi (%)		Realisasi Kinerja dan Anggaran RPD Kabupaten/kota s/d Tahun 2024		Tingkat Capaian Kinerja dan Realisasi Anggaran RPD Kabupaten/kota s/d Tahun 2024		Perangkat Daerah Penanggung Jawab
			K	Rp.	K	Rp.	K		Rp.	K	Rp.	K	Rp	K	Rp.	K	Rp.	
1	2	3	4		5		6			7		8		9		10		11
	Kekerasan yang Memerlukan Koordinasi Kewenangan Kabupaten/ Kota	Perempuan Korban Kekerasan yang Memerlukan Koordinasi Kewenangan Kabupaten/Kota																
17	Koordinasi dan Sinkronisasi Pelaksanaan Penyediaan Layanan Rujukan Lanjutan bagi Perempuan Korban Kekerasan Kewenangan Kabupaten/Kota	Jumlah Layanan Tindak Lanjut Pengaduan yang Memerlukan Koordinasi dan Sinkronisasi bagi Perempuan Korban Kekerasan Kewenangan Kabupaten /Kota	39	1,182,576,000			13	layanan	394,192,000	14	383,758,391	107.69	97.35	14.00	383,758,391.00	35.90	32.45	
18	Penguatan dan Pengembangan Lembaga Penyedia Layanan Perlindungan Perempuan Tingkat Daerah Kabupaten/Kota	Jumlah Keg. Penguatan dan Pengembangan Lembaga Penyedia Layanan Perlindungan Perempuan Tingkat Daerah Kabupaten/Kota	3	60,000,000			1	Keg	20,000,000	1	18,650,000	100.00	93.25	1.00	18,650,000.00	33.33	31.08	
19	Peningkatan Kapasitas Sumber Daya Lembaga Penyedia Layanan Penanganan bagi Perempuan Korban Kekerasan Kewenangan Kabupaten/Kota	Jumlah sumber Daya Manusia Lembaga Penyedia Layanan Penanganan bagi Perempuan Korban Kekerasan Kewenangan Kabupaten/Kota yang Mendapat Peningkatan Kapasitas	60	60,000,000			20	orang	20,000,000	20	18,650,000	100.00	93.25	20.00	18,650,000.00	33.33	31.08	

No	Bidang Urusan Pemerintahan Daerah/ Program/ Kegiatan/ Sub kegiatan	Indikator Kinerja Program (outcome)/ kegiatan/ sub Kegiatan (output)	Target RPD Kabupaten/kota pada Tahun 2026 (Akhir Periode RPD)		Realisasi Capaian Kinerja RPD Kabupaten/kota sampai dengan RKPD Kabupaten/kota Tahun Lalu (2024)		Target Kinerja dan Anggaran RKPD Kabupaten/kota Tahun Berjalan (2024)			Realisasi Capaian Kinerja dan Anggaran RKPD Kabupaten / kota yang Dievaluasi		Tingkat Capaian Kinerja dan Realisasi Anggaran RKPD Kabupaten / kota yang Dievaluasi (%)		Realisasi Kinerja dan Anggaran RPD Kabupaten/kota s/d Tahun 2024		Tingkat Capaian Kinerja dan Realisasi Anggaran RPD Kabupaten/kota s/d Tahun 2024		Perangkat Daerah Penanggung Jawab
			K	Rp.	K	Rp.	K		Rp.	K	Rp.	K	Rp	K	Rp.	K	Rp.	
1	2	3	4		5		6			7		8		9		10		11
	Jumlah anggaran dan realisasi dari seluruh program		**0.009**	**1967076000**			**0.009**	**%**	**655692000**	**0.01**	**641072266**	**88.88888889**	**97.7703352**	**0.01**	**641072266**	**88.88888889**	**32.59011172**	**0**
	Rata-rata capaian kinerja (%)											**88.89**	**97.77**			**88.89**	**32.59**	
	Predikat kinerja											**Tinggi**	**Sangat Tinggi**			**Tinggi**	**Sangat Rendah**	
	Faktor Pendorong	**Upaya untuk mencapai kesetaraan gender, peningkatan kesadaran akan hak-hak perempuan.**																
	Faktor Penghambat	**Masih adanya kasus kekerasan terhadap perempaun dan anak.** **Stigma dan rasa malu korban.** **Keterbatasan sumber daya dan anggaran.**																
	Tindak lanjut yang diperlukan dalam RKPD Berikutnya	**Optimalisasi peran Lembaga perlindungan Perempuan dan anak.** **Meningkatkan Sosialisasi dan Edukasi Perlindungan terhadap Perempuan dan Anak.** **Peningkatan kualitas data dan pemetaan kebutuhan perlindungan perempuan.** **Penguatan koordinasi antar lembaga terkait.** **Peningkatan kapasitas sumber daya manusia.** **Pengawasan dan evaluasi pelaksanaan program secara berkelanjutan.**																
20	PROGRAM PENINGKATAN KUALITAS KELUARGA	Jumlah PUSPAGA yang Memperoleh Penguatan dan Pengembangan	150	1,200,000,000			50	PUSPAGA	400,000,000	50	311,600,000	100.00	77.90	50.00	311,600,000.00	33.33	25.97	
21	Peningkatan Kualitas Keluarga dalam Mewujudkan Kesetaraan Gender (KG) dan Hak Anak Tingkat Daerah Kabupaten/Kota	Jumlah PUSPAGA yang Dibentuk	465	1,200,000,000			155	PUSPAGA	400,000,000	155	311,600,000	100.00	77.90	155.00	311,600,000.00	33.33	25.97	
22	Pengembangan Kegiatan Masyarakat untuk	Jumlah Dokumen Hasil Pengembangan Kegiatan Masyarakat untuk	3	1,200,000,000			1	dok	400,000,000	1	311,600,000	100.00	77.90	1.00	311,600,000.00	33.33	25.97	

No	Bidang Urusan Pemerintahan Daerah/ Program/ Kegiatan/ Sub kegiatan	Indikator Kinerja Program (outcome)/ kegiatan/ sub Kegiatan (output)	Target RPD Kabupaten/kota pada Tahun 2026 (Akhir Periode RPD)		Realisasi Capaian Kinerja RPD Kabupaten/kota sampai dengan RKPD Kabupaten/kota Tahun Lalu (2024)		Target Kinerja dan Anggaran RKPD Kabupaten/kota Tahun Berjalan (2024)			Realisasi Capaian Kinerja dan Anggaran RKPD Kabupaten / kota yang Dievaluasi		Tingkat Capaian Kinerja dan Realisasi Anggaran RKPD Kabupaten / kota yang Dievaluasi (%)		Realisasi Kinerja dan Anggaran RPD Kabupaten/kota s/d Tahun 2024		Tingkat Capaian Kinerja dan Realisasi Anggaran RPD Kabupaten/kota s/d Tahun 2024		Perangkat Daerah Penanggung Jawab
			K	Rp.	K	Rp.	K		Rp.	K	Rp.	K	Rp	K	Rp.	K	Rp.	
1	2	3	4		5		6			7		8		9		10		11
	PeningkatanKualitas Keluarga Kewenangan Kabupaten/Kota	Peningkatan Kualitas Keluarga Kewenangan Kabupaten/Kota																
	Jumlah anggaran dan realisasi dari seluruh program		**150**	**120000000**			**50**	**PUSPAGA**	**400000000**	**50**	**311600000**	**100**	**77.9**	**50**	**311600000**	**33.33333333**	**25.96666667**	**0**
	Rata-rata capaian kinerja (%)											**100.00**	**77.90**			**33.33**	**25.97**	
	Predikat kinerja											**Sangat Tinggi**	**Tinggi**			**Sangat Rendah**	**Sangat Rendah**	
	Faktor Pendorong	**Sosialisasi tentang manfaat Puspaga dan dampak positifnya bagi keluarga telah dilaksanakan secara efektif.**																
	Faktor Penghambat	**Kurangnya sumber daya, baik finansial maupun sumber daya manusia.** **Terbatasnyasss kualitas dan kuantitas SDM dalam menjalankan program.**																
	Tindak lanjut yang diperlukan dalam RKPD Berikutnya	**Peningkatan fasilitas yang memadai, seperti tempat pelaksanaan yang nyaman, peralatan yang memadai, dan sumber daya manusia yang kompeten.** **Kerja sama antara Puspaga dengan berbagai pihak, seperti sekolah, lembaga sosial, dan tokoh masyarakat dalam rangka meningkatkan efektivitas pelaksanaan PUSPAGA.**																
23	PROGRAM PEMENUHAN HAK ANAK (PHA)	% Forum anak yang aktif	231	150,000,000			77	%	50,000,000	80	49,530,000	103.90	99.06	80.00	49,530,000.00	34.63	33.02	
24	Penguatan dan Pengembangan Lembaga Penyedia Layanan Peningkatan Kualitas Hidup Anak Kewenangan Kabupaten/Kota	Jumlah Keg Penguatan dan Pengembangan Lembaga Penyedia Layanan Peningkatan Kualitas Hidup Anak Kewenangan Kabupaten/Kota	6	150,000,000			2	Keg	50,000,000	2	49,530,000	100.00	99.06	2.00	49,530,000.00	33.33	33.02	
25	Pengembangan Komunikasi, Informasi dan Edukasi	Jumlah Dokumen Komunikasi Informasi dan Edukasi (KIE)	3	75,000,000			1	dok	25,000,000	1	24,700,000	100.00	98.80	1.00	24,700,000.00	33.33	32.93	

No	Bidang Urusan Pemerintahan Daerah/ Program/ Kegiatan/ Sub kegiatan	Indikator Kinerja Program (outcome)/ kegiatan/ sub Kegiatan (output)	Target RPD Kabupaten/kota pada Tahun 2026 (Akhir Periode RPD)		Realisasi Capaian Kinerja RPD Kabupaten/kota sampai dengan RKPD Kabupaten/kota Tahun Lalu (2024)		Target Kinerja dan Anggaran RKPD Kabupaten/kota Tahun Berjalan (2024)			Realisasi Capaian Kinerja dan Anggaran RKPD Kabupaten / kota yang Dievaluasi		Tingkat Capaian Kinerja dan Realisasi Anggaran RKPD Kabupaten / kota yang Dievaluasi (%)		Realisasi Kinerja dan Anggaran RPD Kabupaten/kota s/d Tahun 2024		Tingkat Capaian Kinerja dan Realisasi Anggaran RPD Kabupaten/kota s/d Tahun 2024		Perangkat Daerah Penanggung Jawab
			K	Rp.	K	Rp.	K		Rp.	K	Rp.	K	Rp	K	Rp.	K	Rp.	
1	2	3	4		5		6			7		8		9		10		11
	Pemenuhan Hak Anak bagi Lembaga Penyedia Layanan Peningkatan Kualitas Hidup Anak Tingkat Daerah Kabupaten/Kota	Pemenuhan Hak Anak bagi Lembaga Penyedia Layanan Peningkatan Kualitas Hidup Anak Kewenangan Kabupaten/Kota																
26	Penguatan Jejaring antar Lembaga Penyedia Layanan Peningkatan Kualitas Hidup Anak Tingkat Daerah Kabupaten/Kota	Jumlah Dokumen Hasil Penguatan Jejaring Antar Lembaga Penyedia Layanan Peningkatan KualitasHidupAnakKewenangan Kabupaten/Kota	3	75,000,000			1	dok	25,000,000	1	24,830,000	100.00	99.32	1.00	24,830,000.00	33.33	33.11	
	Jumlah anggaran dan realisasi dari seluruh program		**231**	**150000000**			**77**	**%**	**50000000**	**80**	**49530000**	**103.8961039**	**99.06**	**80**	**49530000**	**34.63203463**	**33.02**	**0**
	Rata-rata capaian kinerja (%)											**103.90**	**99.06**			**34.63**	**33.02**	
	Predikat kinerja											**Sangat Tinggi**	**Sangat Tinggi**			**Sangat Rendah**	**Sangat Rendah**	
	Faktor Pendorong	**Adanya dukungan yang kuat dari seluruh stakeholder, baik dari pemerintah, Lembaga masyarakat, dunia usaha dan media.** **Sosialisasi yang efektif tentang hak-hak anak, baik melalui media massa mauoun saluran komunikasi lainnya.**																
	Faktor Penghambat	**Pemahaman yang berbeda tentang hak anak di berbagai tingkat dalam masyarakat**																
	Tindak lanjut yang diperlukan dalam RKPD Berikutnya	**Peningkatan sosialisasi dan advokasi tentang hak-hak anak.** **Memberikan pelatihan keterampilan kepada guru, tenaga kesehatan, dan petugas terkait untuk meningkatkan pemahaman dan keterampilan mereka dalam menangani kasus-kasus yang melibatkan anak.** **Peningkatan penyediaan layanan kesehatan, pendidikan dan perlindungan kepada anak serta memastikan anak-anak bisa mendapatkan akese penuh terhadap layanan tersebut.** **Penguatan peran masyarakat dalam pemenuhan hak anak.**																

No	Bidang Urusan Pemerintahan Daerah/ Program/ Kegiatan/ Sub kegiatan	Indikator Kinerja Program (outcome)/ kegiatan/ sub Kegiatan (output)	Target RPD Kabupaten/kota pada Tahun 2026 (Akhir Periode RPD)		Realisasi Capaian Kinerja RPD Kabupaten/kota sampai dengan RKPD Kabupaten/kota Tahun Lalu (2024)		Target Kinerja dan Anggaran RKPD Kabupaten/kota Tahun Berjalan (2024)			Realisasi Capaian Kinerja dan Anggaran RKPD Kabupaten / kota yang Dievaluasi		Tingkat Capaian Kinerja dan Realisasi Anggaran RKPD Kabupaten / kota yang Dievaluasi (%)		Realisasi Kinerja dan Anggaran RPD Kabupaten/kota s/d Tahun 2024		Tingkat Capaian Kinerja dan Realisasi Anggaran RPD Kabupaten/kota s/d Tahun 2024		Perangkat Daerah Penanggung Jawab
			K	Rp.	K	Rp.	K		Rp.	K	Rp.	K	Rp	K	Rp.	K	Rp.	
1	2	3	4		5		6			7		8		9		10		11
27	PROGRAM PERLINDUNGAN KHUSUS ANAK	Persentase Rasio kekerasan terhadap anak	0.01	1,080,924,000			0.01000	% (persen)	360,308,000	0.026	299,243,000	- 60.00	83.05	0.026	299,243,000.00	- 60.00	27.68	
28	Pencegahan Kekerasan Terhadap Anak yang Melibatkan para Pihak Lingkup Daerah Kabupaten/Kota	Jumlah Keg Pencegahan Kekerasan Terhadap Anak yang Melibatkan para Pihak Lingkup Daerah Kabupaten/Kota	6	375,000,000			2	kegiatan	125,000,000	0	115,168,000	-	92.13	-	115,168,000.00	-	30.71	
29	Penguatan kerja sama lintas perangkat daerah untuk mewujudkan kabupaten/kota layak Anak, kecamatan layak Anak, desa/kelurahan layak Anak, dan DRPPA	Jumlah kegiatan pencegahan KtA terpadu	3	90,000,000			1	keg	30,000,000	1	27,440,000	100.00	91.47	1.00	27,440,000.00	33.33	30.49	
30	Advokasi dan pendampingan Perangkat Daerah dalam pelaksanaan kebijakan /program/ kegiatan pencegahan KTA	Jumlah SDM yang memperoleh advokasi dan Pendampingan dalam pelaksanaan kebijakan /program/ kegiatan pencegahan KTA	90	285,000,000			30	orang	95,000,000	30	87,728,000	100.00	92.35	30.00	87,728,000.00	33.33	30.78	
31	Penyediaan Layanan bagi Anak yang Memerlukan Perlindungan Khusus yang Memerlukan Koordinasi Tingkat Daerah Kabupaten/Kota	Jumlah Keg Penyediaan Layanan bagi Anak yang Memerlukan Perlindungan Khusus yang Memerlukan Koordinasi Tingkat Daerah Kabupaten / Kota	3	498,864,000			1	Keg	166,288,000	1	116,656,000	100.00	70.15	1.00	116,656,000.00	33.33	23.38	

No	Bidang Urusan Pemerintahan Daerah/ Program/ Kegiatan/ Sub kegiatan	Indikator Kinerja Program (outcome)/ kegiatan/ sub Kegiatan (output)	Target RPD Kabupaten/kota pada Tahun 2026 (Akhir Periode RPD)		Realisasi Capaian Kinerja RPD Kabupaten/kota sampai dengan RKPD Kabupaten/kota Tahun Lalu (2024)		Target Kinerja dan Anggaran RKPD Kabupaten/kota Tahun Berjalan (2024)			Realisasi Capaian Kinerja dan Anggaran RKPD Kabupaten / kota yang Dievaluasi		Tingkat Capaian Kinerja dan Realisasi Anggaran RKPD Kabupaten / kota yang Dievaluasi (%)		Realisasi Kinerja dan Anggaran RPD Kabupaten/kota s/d Tahun 2024		Tingkat Capaian Kinerja dan Realisasi Anggaran RPD Kabupaten/kota s/d Tahun 2024		Perangkat Daerah Penanggung Jawab
			K	Rp.	K	Rp.	K		Rp.	K	Rp.	K	Rp	K	Rp.	K	Rp.	
1	2	3	4		5		6			7		8		9		10		11
32	Koordinasi Pelaksanaan Layanan AMPK	Jumlah AMPK yang mendapatkan layanan	150	498,864,000			50	orang	166,288,000	50	116,656,000	100.00	70.15	50.00	116,656,000.00	33.33	23.38	
33	Penguatan dan Pengembangan Lembaga Penyedia Layanan bagi Anak yang Memerlukan Perlindungan Khusus Tingkat Daerah Kabupaten/Kota	Jumlah Penguatan dan Pengembangan Lembaga Penyedia Layanan bagi Anak yang Memerlukan Perlindungan Khusus Tingkat Daerah Kabupaten/Kota	3	207,060,000			1	Kegiatan	69,020,000	1	67,419,000	100.00	97.68	1.00	67,419,000.00	33.33	32.56	
34	Peningkatan kapasitas SDM lembaga penyedia layanan perlindungan dan penanganan bagi AMPK tingkat daerah kabupaten/	Jumlah SDM Penyedia Layanan yang terlatih dan mendapatkan sertifikat Perlindungan dan Penanganan AMPK	30	207,060,000			10	orang	69,020,000	10	67,419,000	100.00	97.68	10.00	67,419,000.00	33.33	32.56	
	Jumlah anggaran dan realisasi dari seluruh program		**0.01**	**1080924000**			**0.01**	**% (persen)**	**360308000**	**0.026**	**299243000**	**-60**	**83.052**	**0.026**	**299243000**	**-60**	**27.68399999**	**0**
	Rata-rata capaian kinerja (%)											**- 60.00**	**83.05**			**-60**	**27.68**	
	Predikat kinerja											**Sangat Rendah**	**Tinggi**			**Sangat Rendah**	**Sangat Rendah**	
	Faktor Pendorong																	
	Faktor Penghambat	**Masih tingginya jumlah kekerasan terhadap anak**																
	Tindak lanjut yang diperlukan dalam RKPD Berikutnya	**Peningkatan sosialisasi dan advokasi tentang perlindungan anak.** **Memberikan pelatihan keterampilan kepada guru, tenaga kesehatan, dan petugas terkait untuk meningkatkan pemahaman dan keterampilan mereka dalam menangani kasus-kasus yang melibatkan anak.** **Peningkatan penyediaan layanan kesehatan, pendidikan dan perlindungan kepada anak serta memastikan anak-anak bisa mendapatkan akese penuh terhadap layanan tersebut.** **Penguatan peran masyarakat dalam peningkatan pemahaman tentang pentingnya perlindungan anak.**																

No	Bidang Urusan Pemerintahan Daerah/ Program/ Kegiatan/ Sub kegiatan	Indikator Kinerja Program (outcome)/ kegiatan/ sub Kegiatan (output)	Target RPD Kabupaten/kota pada Tahun 2026 (Akhir Periode RPD)		Realisasi Capaian Kinerja RPD Kabupaten/kota sampai dengan RKPD Kabupaten/kota Tahun Lalu (2024)		Target Kinerja dan Anggaran RKPD Kabupaten/kota Tahun Berjalan (2024)		Realisasi Capaian Kinerja dan Anggaran RKPD Kabupaten / kota yang Dievaluasi		Tingkat Capaian Kinerja dan Realisasi Anggaran RKPD Kabupaten / kota yang Dievaluasi (%)		Realisasi Kinerja dan Anggaran RPD Kabupaten/kota s/d Tahun 2024		Tingkat Capaian Kinerja dan Realisasi Anggaran RPD Kabupaten/kota s/d Tahun 2024		Perangkat Daerah Penanggung Jawab
			K	Rp.	K	Rp.	K	Rp.	K	Rp.	K	Rp	K	Rp.	K	Rp.	
1	2	3	4		5		6		7		8		9		10		11

Pelaksanaan program pada bidang Pemberdayaan Perempuan dan Perlindungan Anak oleh Dinas Sosial, Pemberdayaan Perempua, Perlindungan Anak dan Keluarga Berencana, sepanjang tahun 2024 telah menunjukkan tingkat keberhasilan yang kurang baik (rendah) dengan rata-rata capaian kinerja sebesar 62,02%.

1. Realisasi program yang tidak memenuhi target kinerja yang direncanakan.

   Program pada bidang Pemberdayaan Perempuan dan Perlindungan Anak oleh Dinas Sosial Pemberdayaan Perempuan, Perlindungan Anak dan Keluarga Berencana tidak memenuhi target kinerja yang tidak mencapai target kinerja sesuai dengan yang direncanakan sebagai berikut:

   a. Program Pengarusutamaan Gender dan Pemberdayaan Perempuan dengan rata-rata capaian kinerja 77,32% kriteria tinggi.
   b. Program Perlindungan Perempuan dengan rata-rata capaian kinerja 88,89% kriteria tinggi, tidak sesuai target yang direncanakan.
   c. Program Pemenuhan Hak Anak dengan rata-rata capaian kinerja 83,93% kriteria tinggi namun belum sesuai target yang direncanakan.
   d. Program Perlindungan Khusus Anak dengan rata-rata capaian kinerja -60% kriteria sangat rendah.

2. Realisasi program yang memenuhi target kinerja yang direncanakan.

   Program yang mencapai target kinerja sesuai dengan yang direncanakan sebagai berikut:

   a. Program Peningkatan Kualitas Keluarga dengan rata-rata capaian kinerja 100% kriteria sangat tinggi, sesuai target yang direncanakan.

3. Realisasi program yang melebihi target kinerja yang direncanakan.

   Program yang mencapai melebihi target kinerja sesuai dengan yang direncanakan sebagai berikut:

   a. Program Pemenuhan Hak Anak (PHA) dengan rata-rata capaian kinerja 103,90% kriteria sangat tinggi, sesuai target yang direncanakan.

4. Faktor-faktor penyebab tidak tercapainya, terpenuhinya atau melebihi target kinerja program

   Faktor-faktor yang menyebabkan capaian kinerja program belum mencapai target sebagai berikut:

   a. Masih ada kasus kekerasan terhadap perempuan dan anak.
   b. Belum maksimalnya peran serta lembaga pemberdayaan perempuan dan perlindungan anak dalam pembangunan.
   c. Masih rendahnya partisipasi angkatan kerja perempuan.

   Sedangkan faktor yang lain, telah mendukung tercapainya target kinerja program pada bidang Pemberdayaan Perempuan dan Perlindungan Anak.

5. Implikasi yang timbul terhadap target capaian program RPD dan kinerja pembangunan daerah

   Beberapa faktor yang menjadi permasalahan berimplikasi pada terhambatnya tingkat capaian kinerja sasaran pada RPD dan pembangunan daerah yaitu pencapaian kualitas sumber daya manusia dan pembangunan pemberdayaan gender dan perlindungan anak.

6. Kebijakan atau tindakan perencanaan dan penganggaran yang perlu diambil untuk mengatasi faktor-faktor penyebab permasalahan.

   Beberapa kebijakan untuk mengatasi faktor-faktor penyebab permasalahan bidang Pemberdayaan Perempuan dan Perlindungan Anak, antara lain:

   a. Meningkatkan Sosialisasi dan Edukasi Perlindungan terhadap Perempuan dan Anak.
   b. Meningkatkan cakupan pelayanan perlindungan perempuan dan anak.
   c. Meningkatkan keaktifan lembaga keberdayaan perempuan dan perlindungan anak dalam pembangunan.
   d. Meningkatkan pembangunan berbasis gender

2.2.9 Urusan Pangan

Pelaksanaan program pada bidang pangan dilaksanakan oleh Dinas Pertanian dan Ketahanan Pangan, dengan hasil evaluasi sebagai berikut :

No	Bidang Urusan Pemerintahan Daerah/ Program/ Kegiatan/ Sub kegiatan	Indikator Kinerja Program (outcome)/ kegiatan/ sub Kegiatan (output)	Target RPD Kabupaten/kota pada Tahun 2026 (Akhir Periode RPD)		Realisasi Capaian Kinerja RPD Kabupaten/ kota sampai dengan RKPD Kabupaten/ kota Tahun Lalu (2024)		Target Kinerja dan Anggaran RKPD Kabupaten/kota Tahun Berjalan (2024) yang dievaluasi			Realisasi Capaian Kinerja dan Anggaran RKPD Kabupaten/kota yang Dievaluasi		Tingkat Capaian Kinerja dan Realisasi Anggaran RKPD Kabupaten/kota yang Dievaluasi (%)		Realisasi Kinerja dan Anggaran RPD Kabupaten/kota s/d Tahun 2024		Tingkat Capaian Kinerja dan Realisasi Anggaran RPD Kabupaten/kota s/d Tahun 2024 (%)		Perangkat Daerah Penanggung Jawab
			K	Rp.	K	Rp.	K		Rp.	K	Rp.	k	Rp	K	Rp.	K	Rp.	
1	2	3	4		5		6			7		8		9		10		11
1	**URUSAN PEMERINTAHAN BIDANG PANGAN**																	
2	**PROGRAM PENGELOLAAN SUMBER DAYA EKONOMI UNTUK KEDAULATAN DAN KEMANDIRIAN PANGAN**	**Ketersedian - beras**	**255600**	**1,092,000,000**			**255600**	**Ton**	**364,000,000**	**296546**	**359,382,940**	**116.02**	**98.73**	**296,546.00**	**359,382,940**	**116.02**	**32.91**	
3		**Ketersedian - Jagung**	**127050**				**127050**	**Ton**		**132294**		**104.13**		**132,294.00**		**104.13**		
4		**Ketersedian - gula pasir**	**34250**				**34250**	**Ton**		**45442**		**132.68**		**45,442.00**		**132.68**		
5		**Ketersedian - Telur**	**2800**				**2800**	**Ton**		**14927**		**533.11**		**14,927.00**		**533.11**		
		Ketersedian - Daging	**3050**				**3050**	**Ton**		**11809**		**387.18**		**11,809.00**		**387.18**		
6	Penyediaan Infrastruktur dan Seluruh Pendukung Kemandirian Pangan sesuai Kewenangan Daerah Kabupaten/Kota	Jumlah Insfrastuktur Kemandirian Pangan yang Terbangun	6	1,092,000,000			3	paket	364,000,000	3	359,382,940	100.00	98.73	3.00	359,382,940	50.00	32.91	
7	Penyediaan dan Pemanfaatan Sarana dan Prasarana Penyuluhan Pertanian	Jumlah Infrastruktur Pendukung Kemandirian	3	1,092,000,000			3	Unit	364,000,000	3	359,382,940	100.00	98.73	3.00	359,382,940	100.00	32.91	

No	Bidang Urusan Pemerintahan Daerah/ Program/ Kegiatan/ Sub kegiatan	Indikator Kinerja Program (outcome)/ kegiatan/ sub Kegiatan (output)	Target RPD Kabupaten/kota pada Tahun 2026 (Akhir Periode RPD)		Realisasi Capaian Kinerja RPD Kabupaten/ kota sampai dengan RKPD Kabupaten/ kota Tahun Lalu (2024)		Target Kinerja dan Anggaran RKPD Kabupaten/kota Tahun Berjalan (2024) yang dievaluasi			Realisasi Capaian Kinerja dan Anggaran RKPD Kabupaten/kota yang Dievaluasi		Tingkat Capaian Kinerja dan Realisasi Anggaran RKPD Kabupaten/kota yang Dievaluasi (%)		Realisasi Kinerja dan Anggaran RPD Kabupaten/kota s/d Tahun 2024		Tingkat Capaian Kinerja dan Realisasi Anggaran RPD Kabupaten/kota s/d Tahun 2024 (%)		Perangkat Daerah Penanggung Jawab
			K	Rp.	K	Rp.	K		Rp.	K	Rp.	k	Rp	K	Rp.	K	Rp.	
1	2	3	4		5		6			7		8		9		10		11
		Pangan yang Tersedia																
	Jumlah anggaran dan realisasi dari seluruh program		**255600**	**1092000000**			**255600**	**Ton**	**364000000**	**296546**	**359382940**	**116.0195618**	**98.73158**	**296546**	**359382940**	**116.0195618**	**32.9105**	**0**
	Rata-rata capaian kinerja (%)											**221.48**	**98.73**			**116.02**	**32.91**	
	Predikat kinerja											**Sangat Tinggi**	**Sangat Tinggi**			**Sangat Tinggi**	**Sangat Rendah**	
	Faktor Pendorong	**Peningkatan produktivitas pertanian** **Peningkatan pemberdayaan petani**																
	Faktor Penghambat																	
	Tindak lanjut yang diperlukan dalam RKPD Berikutnya	**Peningnkatan tata Kelola pertanian** **Penguatan system pengendalian harga** **Pengembangan budaya konsumsi lokal**																
8	**PROGRAM PENINGKATAN DIVERSIFIKASI DAN KETAHANAN PANGAN MASYARAKAT**	**Angka Kecukupan Energi (AKE)**	**2159**	**1,650,000,000**			**2159**	**Kkal**	**825,000,000**	**2150**	**171,744,800**	**99.58**	**98.73**	**2,150.00**	**171,744,800**	**99.58**	**10.41**	
9		**Angka Kecukupan Protein (AKP)**	**64.21**				**64.21**	**Kkal**		**64.23**		**100.03**	**98.73**	**64.23**		**100.03**		
10	Penyediaan dan Penyaluran Pangan Pokok atau Pangan Lainnya sesuai dengan Kebutuhan Daerah Kabupaten/Kota dalam	Jumlah pemberdayaan masyarakat pangan lokal	21	75,000,000			6	Kelompok	175,000,000	6	171,744,800	100.00	98.73	6.00	171,744,800	28.57	228.99	

No	Bidang Urusan Pemerintahan Daerah/ Program/ Kegiatan/ Sub kegiatan	Indikator Kinerja Program (outcome)/ kegiatan/ sub Kegiatan (output)	Target RPD Kabupaten/kota pada Tahun 2026 (Akhir Periode RPD)		Realisasi Capaian Kinerja RPD Kabupaten/ kota sampai dengan RKPD Kabupaten/ kota Tahun Lalu (2024)		Target Kinerja dan Anggaran RKPD Kabupaten/kota Tahun Berjalan (2024) yang dievaluasi			Realisasi Capaian Kinerja dan Anggaran RKPD Kabupaten/kota yang Dievaluasi		Tingkat Capaian Kinerja dan Realisasi Anggaran RKPD Kabupaten/kota yang Dievaluasi (%)		Realisasi Kinerja dan Anggaran RPD Kabupaten/kota s/d Tahun 2024		Tingkat Capaian Kinerja dan Realisasi Anggaran RPD Kabupaten/kota s/d Tahun 2024 (%)		Perangkat Daerah Penanggung Jawab
			K	Rp.	K	Rp.	K		Rp.	K	Rp.	k	Rp	K	Rp.	K	Rp.	
1	2	3	4		5		6			7		8		9		10		11
	rangka Stabilisasi Pasokan dan Harga Pangan																	
11	Penyediaan Pangan Berbasis Sumber Daya Lokal	Pangan Berbasis Sumber Daya Lokal yang Tersedia	10	25,000,000			1	Laporan	150,000,000	2	147,010,700	200.00	98.73	2.00	147,010,700	20.00	588.04	
12	Penyusunan Neraca Bahan Makanan (NBM)	Informasi Neraca Bahan Makanan (NBM)	3	50,000,000			1	Dokumen	25,000,000	1	24,734,100	100.00	98.73	1.00	24,734,100	33.33	49.47	
13	Pelaksanaan Pencapaian Target Konsumsi Pangan Perkapita/Tahun sesuai dengan Angka Kecukupan Gizi	Jumlah pemberdayaan masyarakat yang di bina	4	710,000,000			10	Kelompok	650,000,000	10	-	100.00	98.73	10.00	-	250.00	-	
14	Pemberdayaan Masyarakat dalam Penganekaragaman Konsumsi Pangan Berbasis Sumber Daya Lokal	Jumlah Pemberdayaan Kelompok Masyarakat dalam Penganekaragaman Konsumsi Pangan Berbasis Sumber Daya Lokal	3	710,000,000			1	Laporan	650,000,000	1	-	100.00	98.73	1.00	-	33.33	-	
	Jumlah anggaran dan realisasi dari seluruh program		**2159**	**1650000000**			**2159**	**Kkal**	**825000000**	**2150**	**171744800**	**99.58314034**	**98.73158**	**2150**	**171744800**	**99.58314034**	**10.4088**	**0**
	Rata-rata capaian kinerja (%)											**99.81**	**98.73**			**99.81**	**10.41**	
	Predikat kinerja											**Sangat Tinggi**	**Sangat Tinggi**			**Sangat Tinggi**	**Sangat Rendah**	

No	Bidang Urusan Pemerintahan Daerah/ Program/ Kegiatan/ Sub kegiatan	Indikator Kinerja Program (outcome)/ kegiatan/ sub Kegiatan (output)	Target RPD Kabupaten/kota pada Tahun 2026 (Akhir Periode RPD)		Realisasi Capaian Kinerja RPD Kabupaten/ kota sampai dengan RKPD Kabupaten/ kota Tahun Lalu (2024)		Target Kinerja dan Anggaran RKPD Kabupaten/kota Tahun Berjalan (2024) yang dievaluasi			Realisasi Capaian Kinerja dan Anggaran RKPD Kabupaten/kota yang Dievaluasi		Tingkat Capaian Kinerja dan Realisasi Anggaran RKPD Kabupaten/kota yang Dievaluasi (%)		Realisasi Kinerja dan Anggaran RPD Kabupaten/kota s/d Tahun 2024		Tingkat Capaian Kinerja dan Realisasi Anggaran RPD Kabupaten/kota s/d Tahun 2024 (%)		Perangkat Daerah Penanggung Jawab
			K	Rp.	K	Rp.	K		Rp.	K	Rp.	k	Rp	K	Rp.	K	Rp.	
1	2	3	4		5		6			7		8		9		10		11
	Faktor Pendorong	**Kebutuhan peningkatana gizi dan kualitas hidup** **Peningkatan kesadaran masyarakat tentang Kesehatan dan kualitas hidup** **Peningkatan Pembangunan infrastruktur pertanian**																
	Faktor Penghambat																	
	Tindak lanjut yang diperlukan dalam RKPD Berikutnya	**Peningkatanproduksi pangan lokal** **Perlindungan lahan pertanian** **Peningkatan akses petani terhadap teknologi pertanian, pupuk, dan benih berkualitas.**																
15	**PROGRAM PENANGANAN KERAWANAN PANGAN**	**% Penanganan Daerah Rawan pangan**	**18.26**	**441,400,000**			**18.26**	**% (persen)**	**170,700,000**	**18.26**	**168,655,400**	**100.00**	**98.80**	**18.26**	**168,655,400**	**100.00**	**38.21**	
16	Penanganan Kerawanan Pangan Kewenangan Kabupaten/Kota	Jumlah KK Rawan Pangan yang di tangani	1500	441,400,000			700	KK	170,700,000	700	168,655,400	100.00	98.80	700.00	168,655,400	46.67	38.21	
17	Pelaksanaan Pengadaan, Pengelolaan, dan Penyaluran Cadangan Pangan pada Kerawanan Pangan yang Mencakup dalam 1 (satu) Daerah Kabupaten/Kota	Jumlah Pengadaan, Pengelolaan, dan Penyaluran Cadangan Pangan pada Kerawanan Pangan yang Mencakup dalam 1 (Satu) Daerah Kabupaten/Kota	3	441,400,000			1	Dokumen	170,700,000	1	168,655,400	100.00	98.80	1.00	168,655,400	33.33	38.21	
	Jumlah anggaran dan realisasi dari seluruh program		**18.26**	**441400000**			**18.26**	**% (persen)**	**170700000**	**18.26**	**168655400**	**100**	**98.80223**	**18.26**	**168655400**	**100**	**38.2092**	**0**

No	Bidang Urusan Pemerintahan Daerah/ Program/ Kegiatan/ Sub kegiatan	Indikator Kinerja Program (outcome)/ kegiatan/ sub Kegiatan (output)	Target RPD Kabupaten/kota pada Tahun 2026 (Akhir Periode RPD)		Realisasi Capaian Kinerja RPD Kabupaten/ kota sampai dengan RKPD Kabupaten/ kota Tahun Lalu (2024)		Target Kinerja dan Anggaran RKPD Kabupaten/kota Tahun Berjalan (2024) yang dievaluasi			Realisasi Capaian Kinerja dan Anggaran RKPD Kabupaten/kota yang Dievaluasi		Tingkat Capaian Kinerja dan Realisasi Anggaran RKPD Kabupaten/kota yang Dievaluasi (%)		Realisasi Kinerja dan Anggaran RPD Kabupaten/kota s/d Tahun 2024		Tingkat Capaian Kinerja dan Realisasi Anggaran RPD Kabupaten/kota s/d Tahun 2024 (%)		Perangkat Daerah Penanggung Jawab
			K	Rp.	K	Rp.	K		Rp.	K	Rp.	k	Rp	K	Rp.	K	Rp.	
1	2	3	4		5		6			7		8		9		10		11
	Rata-rata capaian kinerja (%)											**100.00**	**98.80**			**100.00**	**38.21**	
	Predikat kinerja											**Sangat Tinggi**	**Sangat Tinggi**			**Sangat Tinggi**	**Sangat Rendah**	
	Faktor Pendorong	**Peningkatan pemahaman masyarakat tentang pentingnya konsumsi pangan yang beragan dan bergizi** **Peningkatan ketersediaan pangan** **Peningkatan Dsitribusi pangan**																
	Faktor Penghambat	**Masih kurangnya sarana dan prasarana pertanian yang memadai.** **Adanya alih fungsi lahan.**																
	Tindak lanjut yang diperlukan dalam RKPD Berikutnya	**Pemantauan dan evaluasi berkelanjutan.** **Penguatan sistem kewaspadaan pangan dan gizi.** **Penyediaan bantuan pangan yang tepat sasaran.** **Pengawasan pemenuhan persyaratan gizi pangan.**																
18	**PROGRAM PENGAWASAN KEAMANAN PANGAN**	**% Pengawasan dan Pembinaan Keamanan Pangan**	**100**	**25,000,000**			**100**	**% (persen)**	**25,000,000**	**100**	**24,674,900**	**100.00**	**98.70**	**100.00**	**24,674,900**	**100.00**	**98.70**	
19	Pelaksanaan Pengawasan Keamanan Pangan Segar Daerah Kabupaten/Kota	Jumlah pengawasan Pangan Segar Asal tumbuhan (PSAT)	30	25,000,000			10	Bahan	25,000,000	10	24,674,900	100.00	98.70	10.00	24,674,900	33.33	98.70	
20	Rekomendasi Perizinan Keamanan Pangan Segar Asal Tumbuhan	Jumlah Rekomendasi Perizinan keamanan pangan segar asal tumbuhan	3	25,000,000			1	dokumen	25,000,000	1	24,674,900	100.00	98.70	1.00	24,674,900	33.33	98.70	
	Jumlah anggaran dan realisasi dari seluruh program		**100**	**25000000**			**100**	**% (persen)**	**25000000**	**100**	**24674900**	**100**	**98.6996**	**100**	**24674900**	**100**	**98.6996**	**0**

No	Bidang Urusan Pemerintahan Daerah/ Program/ Kegiatan/ Sub kegiatan	Indikator Kinerja Program (outcome)/ kegiatan/ sub Kegiatan (output)	Target RPD Kabupaten/kota pada Tahun 2026 (Akhir Periode RPD)		Realisasi Capaian Kinerja RPD Kabupaten/ kota sampai dengan RKPD Kabupaten/ kota Tahun Lalu (2024)		Target Kinerja dan Anggaran RKPD Kabupaten/kota Tahun Berjalan (2024) yang dievaluasi			Realisasi Capaian Kinerja dan Anggaran RKPD Kabupaten/kota yang Dievaluasi		Tingkat Capaian Kinerja dan Realisasi Anggaran RKPD Kabupaten/kota yang Dievaluasi (%)		Realisasi Kinerja dan Anggaran RPD Kabupaten/kota s/d Tahun 2024		Tingkat Capaian Kinerja dan Realisasi Anggaran RPD Kabupaten/kota s/d Tahun 2024 (%)		Perangkat Daerah Penanggung Jawab
			K	Rp.	K	Rp.	K		Rp.	K	Rp.	k	Rp	K	Rp.	K	Rp.	
1	2	3	4		5		6			7		8		9		10		11
	Rata-rata capaian kinerja (%)											100.00	98.70			100.00	98.70	
	Predikat kinerja											Sangat Tinggi	Sangat Tinggi			Sangat Tinggi	Sangat Tinggi	
	Predikat kinerja																	
	Faktor Pendorong	Peningkatan kesadarana masyarakat tentang bahaya keracunan makanan dan pentingnya keamanan pangan, sehingga mendorong mereka untuk lebih aktif dalam hal pengawasan produk makanan.																
	Faktor Penghambat	Kurangnya pemahaman produsen/pengolah makanan tentang tentang pentingnya keamanan pangan dan dampak negatif dari produk pangan yang tidak aman.																
	Tindak lanjut yang diperlukan dalam RKPD Berikutnya	Melakukan monitoring dan evaluasi secara berkala terhadap produk pangan yang beredar di masyarakat. Jika ditemukan pelanggaran atau masalah keamanan pangan, maka perlu dilakukan tindak lanjut yang tegas dan sesuai dengan peraturan yang berlaku. Meningkatkan kesadaran masyarakat dan pelaku usaha mengenai pentingnya keamanan pangan.																

Pelaksanaan program pada bidang Pangan oleh Dinas Pertanian Dan Ketahanan Pangan, sepanjang tahun 2024 telah menunjukkan tingkat keberhasilan yang sangat tinggi dengan rata-rata capaian kinerja sebesar 130,32%.

1.Realisasi program yang tidak memenuhi target kinerja yang direncanakan.

Program yang belum mencapai target kinerja hasil sebagai berikut:

a. Program Peningkatan Diversifikasi Dan Ketahanan Pangan Masyarakat dengan rata-rata capaian 99,81% kriteria sangat tinggi namun belum mencapai target yang direncanakan.

2. Realisasi program yang telah memenuhi target kinerja yang direncanakan.

Program yang telah mencapai target kinerja hasil sebagai berikut:

a. Program Penanganan Kerawanan Pangan dengan rata-rata capaian kinerja 100% kriteria sangat tinggi sesuai target yang direncanakan.
b. Program Pengawasan Keamanan Pangan dengan rata-rata capaian kinerja 100% kriteria sangat tinggi sesuai target yang direncanakan.

3. Realisasi program yang melebihi target kinerja hasil yang direncanakan

Program yang telah melebihi target kinerja hasil sebagai berikut:

a. Program Pengelolaan Sumber Daya Ekonomi Untuk Kedaulatan dan Kemandirian Pangan dengan rata-rata capaian kinerja 221,48% kriteria sangat tinggi melebihi target yang direncanakan.

4. Faktor-faktor penyebab tidak tercapainya, terpenuhinya atau melebihi target kinerja program

Faktor-faktor yang menyebabkan capaian kinerja program belum mencapai target sebagai berikut:

a. Belum terpenuhinya kecukupan gizi masyarakat

5. Implikasi yang timbul terhadap target capaian program RPD dan kinerja pembangunan daerah

Beberapa faktor yang menjadi permasalahan berimplikasi pada terhambatnya tingkat capaian kinerja sasaran pada RPD dan pembangunan daerah yaitu

pencapaian tingkat kesejahteraan masyarakat terutama pada pengentasan kemiskinan dan ketahanan keluarga.

6. Kebijakan atau tindakan perencanaan dan penganggaran yang perlu diambil untuk mengatasi faktor-faktor penyebab permasalahan.

   Beberapa kebijakan untuk mengatasi faktor-faktor penyebab permasalahan bidang Pangan, antara lain:

   a. Meningkatkan pola pangan alternatif dalam pemenuhan gizi mayarakat.

2.2.10 Urusan Pertanahan

Pelaksanaan program pada Bidang Pertanahan oleh Dinas Perumahan, Kawasan Permukiman, Cipta Karya dan Tata Ruang dengan hasil evaluasi sebagai berikut :

No	Bidang Urusan Pemerintahan Daerah/ Program/ Kegiatan/ Sub kegiatan	Indikator Kinerja Program (outcome)/ kegiatan/ sub Kegiatan (output)	Target RPD Kabupaten/kota pada Tahun 2024-2026 (Akhir Periode RPD)		Realisasi Capaian Kinerja RPD Kabupaten/kota sampai dengan RKPD Kabupaten/ kota Tahun Lalu		Target Kinerja dan Anggaran RKPD Kabupaten/kota Tahun Berjalan (2024) yang dievaluasi			Realisasi Capaian Kinerja dan Anggaran RKPD Kabupaten/kota yang Dievaluasi		Tingkat Capaian Kinerja dan Realisasi Anggaran RKPD Kabupaten/kota yang Dievaluasi (%)		Realisasi Kinerja dan Anggaran RPD Kabupaten/kota s/d Tahun 2024		Tingkat Capaian Kinerja dan Realisasi Anggaran RPD Kabupaten/kota s/d Tahun 2024 (%)		Unit Perangkat Daerah Penanggung Jawab
			K	Rp.	K	Rp.	K		Rp.	K	Rp.	k	Rp	K	Rp.	K	Rp.	
1	3	4	5	6	7	8	9	10	11	20	21	22	23	24	25	26	27.00	28
1	URUSAN PEMERINTAHAN BIDANG PERTANAHAN																	
2	PROGRAM PENATAGUNAAN TANAH	% fasilitasi penertiban pertanahan	100	75,000,000			91.30	% (persen)	75,000,000	91.30	73,605,800	100	98.14	91	73,605,800	91.3	98.14	
3	Penggunaan Tanah yang Hamparannya dalam satu Daerah Kabupaten/Kota	Jumlah Dokumen Penggunaan Tanah	3	225,000,000			1	dokumem	75,000,000	1	73,605,800	100	98.14	1	73,605,800	33.33	32.71	
4	Koordinasi dan Sinkronisasi Pelaksanaan Konsolidasi Tanah Kabupaten/Kota	Jumlah Dokumen Hasil Koordinasi dan Sinkronisai Tanah yang disusun	3	225,000,000			1		75,000,000	1	73,605,800	100	98.14	1	73,605,800	33.33	32.71	
	Rata-rata capaian kinerja (%)		100	75,000,000			91.30	% (persen)	75,000,000	91.30	73,605,800	100	98.14	91	73,605,800	91.3	98.14	
	Predikat kinerja								-			Sangat tinggi	Sangat tinggi			Sangat tinggi	Sangat tinggi	
	Faktor Pendorong	Peningkatan Kebutuhan Pembangunan dan Perkembangan Ekonomi																
	Faktor Penghambat	Perbedaan pendapat mengenai kepastian hukum, seperti masalah kepemilikan tanah dan batas-batasnya. Kurangnya informasi yang jelas dan mudah dipahami mengenai prosedur, persyaratan, dan manfaat program penatagunaan tanah																
	Tindak lanjut yang diperlukan dalam RKPD Berikutnya	Penyesuaian Rencana Penggunaan Tanah sesuai dengan kebutuhan dengan memperhatikan regulasi yang berlaku. Optimaliasi Pelaksanaan Inventarisasi, Penataan, dan Pengendalian Pemanfaatan Tanah. Peningkatan informasi yang jelas dan mudah dipahami mengenai prosedur, persyaratan, dan manfaat program penatagunaan tanah melalui saluran komunikasi yang ada. Pemantauan dan Evaluasi Berkelanjutan																

Pelaksanaan program pada Bidang Pertanahan oleh Dinas Perumahan, Kawasan Permukiman, Cipta Karya dan Tata Ruang, sepanjang tahun 2024 telah menunjukkan tingkat keberhasilan yang sangat tinggi dengan rata-rata capaian kinerja sebesar 100%, yaitu pada program Program Penatausahaan Tanah.

2.2.11 Urusan Lingkungan Hidup

Pelaksanaan program pada bidang lingkungan hidup dilaksanakan oleh Dinas Lingkungan Hidup dan Perhubungan, dengan hasil evaluasi sebagai berikut:

No	Bidang Urusan Pemerintahan Daerah/ Program/ Kegiatan/ Sub kegiatan	Indikator Kinerja Program (outcome)/ kegiatan/ sub Kegiatan (output)	Target RPD Kabupaten/kota pada Tahun 2026 (Akhir Periode RPJMD)		Realisasi Capaian Kinerja RPD Kabupaten /kota sampai dengan RKPD Kabupaten /kota Tahun Lalu (2024)		Target Kinerja dan Anggaran RKPD Kabupaten/kota Tahun Berjalan (2024) yang dievaluasi			Realisasi Capaian Kinerja dan Anggaran RKPD Kabupaten/kota yang Dievaluasi		Tingkat Capaian Kinerja dan Realisasi Anggaran RKPD Kabupaten/kota yang Dievaluasi (%)		Realisasi Kinerja dan Anggaran RPD Kabupaten/kota s/d Tahun 2024		Tingkat Capaian Kinerja dan Realisasi Anggaran RPD Kabupaten/kota s/d Tahun 2024 (%)		Perangkat Daerah Penanggung Jawab
			K	Rp.	K	Rp.	K		Rp.	K	Rp.	k	Rp	K	Rp.	K	Rp.	
1	2	3	4		5		6			7		8		9		10		11
	Non Urusan																	
1	PROGRAM PENUNJANG URUSAN PEMERINTAHAN DAERAH KAB/KOTA	Persentase sarana dan prasarana aparatur yang layak fungsi	100	11,413,962,660			100	% (Persen)	12,183,406,800	100	11,832,427,718	100	97	100	11,832,427,718	100	103.67	DLH
2		Persentase dokumen penyelenggaraan pemerintahan yang sesuai pedoman yang disusun tepat waktu	100				100	% (Persen)		100		100		100		100		
3		Persentase laporan Keuangan yang disusun tepat waktu	100				100	% (Persen)		100		100		100		100		
4		Persentase ASN yang puas terhadap pelayanan administrasi perkantoran	100				100	% (Persen)		100		100		100		100		
5		Persentase dokumen perencanaan dan evaluasi OPD yang disusun	100				100	% (Persen)		100		100		100		100		
6	Perencanaan, Penganggaran, dan Evaluasi Kinerja Perangkat Daerah	jumlah dokumen yang disusun	15	10,000,000			15	Dokumen	30,000,000	15	27,035,796	100	90	15	27,035,796	100	270.36	

No	Bidang Urusan Pemerintahan Daerah/ Program/ Kegiatan/ Sub kegiatan	Indikator Kinerja Program (outcome)/ kegiatan/ sub Kegiatan (output)	Target RPD Kabupaten/kota pada Tahun 2026 (Akhir Periode RPJMD)		Realisasi Capaian Kinerja RPD Kabupaten /kota sampai dengan RKPD Kabupaten /kota Tahun Lalu (2024)		Target Kinerja dan Anggaran RKPD Kabupaten/kota Tahun Berjalan (2024) yang dievaluasi			Realisasi Capaian Kinerja dan Anggaran RKPD Kabupaten/kota yang Dievaluasi		Tingkat Capaian Kinerja dan Realisasi Anggaran RKPD Kabupaten/kota yang Dievaluasi (%)		Realisasi Kinerja dan Anggaran RPD Kabupaten/kota s/d Tahun 2024		Tingkat Capaian Kinerja dan Realisasi Anggaran RPD Kabupaten/kota s/d Tahun 2024 (%)		Perangkat Daerah Penanggung Jawab
			K	Rp.	K	Rp.	K		Rp.	K	Rp.	k	Rp	K	Rp.	K	Rp.	
1	2	3	4		5		6			7		8		9		10		11
7	Penyusunan Dokumen Perencanaan Perangkat Daerah	jumlah dokumen perencanaan perangkat daerah	15	10,000,000			15	**Dokumen**	30,000,000	15	27,035,796	**100**	**90**	**15**	**27,035,796**	**100**	**270.36**	
8	**Administrasi Keuangan Perangkat Daerah**	**jumlah dokumen keuangan yang disusun**	**5**	**9,928,870,200**			**5**	**Dokumen**	**10,580,098,800**	**5**	**10,290,390,631**	**100**	**97**	**5**	**10,290,390,631**	**100**	**103.64**	
9	Penyediaan Gaji dan Tunjangan ASN	jumlah orang yang menerima gaji dan tunjangan ASN	175	9,923,870,200			172	Orang	10,555,098,800	172	10,265,921,831	**100**	**97**	**172**	**10,265,921,831**	**98.29**	**103.45**	
10	Pelaksanaan Penatausahaan dan Pengujian/Verifikasi Keuangan SKPD	jumlah dokumen penatausahaan dan pengujian/verifikasi keuangan SKPD	143	5,000,000			250	Dokumen	25,000,000	250	24,468,800	**100**	**98**	**250**	**24,468,800**	**174.83**	**489.38**	
11	**Administrasi Umum Perangkat Daerah**	**jumlah jenis pelayanan administrasi perkantoran**	**6**	**84,600,000**			**6**	**Jenis**	**134,193,400**	**6**	**120,770,913**	**100**	**90**	**6**	**120,770,913**	**100**	**142.76**	
12	Penyediaan Komponen Instalasi Listrik/ Penerangan Bangunan Kantor	jumlah paket komponen instalasi listrik/penerangan bangunan kantor yang disediakan	5	1,600,000			1	paket	4,910,800	1	3,522,000	**100**	**72**	**1**	**3,522,000**	**20**	**220.13**	
13	Penyediaan Peralatan dan Perlengkapan Kantor	jumlah paket peralatan dan perlengkapan kantor yang disediakan	1	5,000,000			4	paket	12,716,900	4	12,200,700	**100**	**96**	**4**	**12,200,700**	**400**	**244.01**	
14	Penyediaan Peralatan Rumah Tangga	jumlah peralatan rumah tangga	7	1,000,000			1	Paket	999,700	1	999,700	**100**	**100**	**1**	**999,700**	**14.29**	**99.97**	
15	Penyediaan Bahan Logistik Kantor	jumlah bahan paket logistik yang disediakan	220	10,000,000			230	Paket	10,810,000	230	10,810,000	**100**	**100**	**230**	**10,810,000**	**104.55**	**108.10**	

No	Bidang Urusan Pemerintahan Daerah/ Program/ Kegiatan/ Sub kegiatan	Indikator Kinerja Program (outcome)/ kegiatan/ sub Kegiatan (output)	Target RPD Kabupaten/kota pada Tahun 2026 (Akhir Periode RPJMD)		Realisasi Capaian Kinerja RPD Kabupaten /kota sampai dengan RKPD Kabupaten /kota Tahun Lalu (2024)		Target Kinerja dan Anggaran RKPD Kabupaten/kota Tahun Berjalan (2024) yang dievaluasi			Realisasi Capaian Kinerja dan Anggaran RKPD Kabupaten/kota yang Dievaluasi		Tingkat Capaian Kinerja dan Realisasi Anggaran RKPD Kabupaten/kota yang Dievaluasi (%)		Realisasi Kinerja dan Anggaran RPD Kabupaten/kota s/d Tahun 2024		Tingkat Capaian Kinerja dan Realisasi Anggaran RPD Kabupaten/kota s/d Tahun 2024 (%)		Perangkat Daerah Penanggung Jawab
			K	Rp.	K	Rp.	K		Rp.	K	Rp.	k	Rp	K	Rp.	K	Rp.	
1	2	3	4		5		6			7		8		9		10		11
16	Penyediaan Barang Cetakan dan Penggandaan	jumlah barang cetakan dan penggandaan	3	2,000,000			4	Paket	6,000,000	4	6,000,000	**100**	**100**	**4**	**6,000,000**	**133.33**	**300.00**	
17	Penyelenggaraan Rapat Koordinasi dan Konsultasi SKPD	jumlah laporan penyelenggaraan rapat koordinasi dan konsultasi SKPD	12	65,000,000			12	Paket	98,756,000	12	87,238,513	**100**	**88**	**12**	**87,238,513**	**100**	**134.21**	
18	**Pengadaan Barang Milik Daerah Penunjang Urusan Pemerintah Daerah**	**jumlah jenis barang yang disediakan**	**3**	**20,400,000**			**2**	Jenis	**18,024,700**	**2**	**16,450,000**	**100**	**91**	**2**	**16,450,000**	**66.67**	**80.64**	
19	Pengadaan Mebel	Jumlah paket mebel yang disediakan	3	5,000,000			3	unit	10,286,700	3	10,050,000	**100**	**98**	**3**	**10,050,000**	**100**	**201.00**	
20	Pengadaan Peralatan dan Mesin Lainnya	Jumlah unit peralatan dan mesin lainnya yang disediakan	1	5,400,000			2	**unit**	7,738,000	2	6,400,000	**100**	**83**	**2**	**6,400,000**	**200**	**118.52**	
21	**Penyediaan Jasa Penunjang Urusan Pemerintahan Daerah**	**jumlah jenis jasa pelayanan perkantoran**	**2**	**1,115,492,460**			**2**	**Jenis**	**1,118,638,183**	**2**	**1,101,857,341**	**100**	**98**	**2**	**1,101,857,341**	**100**	**98.78**	
22	Penyediaan Jasa Komunikasi, Sumber Daya Air dan Listrik	jumlah laporan penyediaan jasa komunikasi, SDA dan Listrik yang disediakan	12	118,492,460			12	Laporan	105,862,183	12	101,215,631	**100**	**96**	**12**	**101,215,631**	**100**	**85.42**	
23	Penyediaan Jasa Pelayanan Umum Kantor	jumlah laporan penyediaan jasa pelayanan umum kantor yang disediakan	12	997,000,000			12	Laporan	1,012,776,000	12	1,000,641,710	**100**	**99**	**12**	**1,000,641,710**	**100**	**100.37**	

No	Bidang Urusan Pemerintahan Daerah/ Program/ Kegiatan/ Sub kegiatan	Indikator Kinerja Program (outcome)/ kegiatan/ sub Kegiatan (output)	Target RPD Kabupaten/kota pada Tahun 2026 (Akhir Periode RPJMD)		Realisasi Capaian Kinerja RPD Kabupaten /kota sampai dengan RKPD Kabupaten /kota Tahun Lalu (2024)		Target Kinerja dan Anggaran RKPD Kabupaten/kota Tahun Berjalan (2024) yang dievaluasi			Realisasi Capaian Kinerja dan Anggaran RKPD Kabupaten/kota yang Dievaluasi		Tingkat Capaian Kinerja dan Realisasi Anggaran RKPD Kabupaten/kota yang Dievaluasi (%)		Realisasi Kinerja dan Anggaran RPD Kabupaten/kota s/d Tahun 2024		Tingkat Capaian Kinerja dan Realisasi Anggaran RPD Kabupaten/kota s/d Tahun 2024 (%)		Perangkat Daerah Penanggung Jawab
			K	Rp.	K	Rp.	K		Rp.	K	Rp.	k	Rp	K	Rp.	K	Rp.	
1	2	3	4		5		6			7		8		9		10		11
24	**Pemeliharaan Barang Milik Daerah Penunjang Urusan Pemerintahan Daerah**	**jumlah jenis barang milik daerah yang dipelihara**	**3**	**275,000,000**			**3**	**Jenis**	**320,476,417**	3	**292,373,037**	**100**	**91**	**3**	**292,373,037**	**100**	**106.32**	
25	Penyediaan Jasa Pemeliharaan, Biaya Pemeliharaan, dan Pajak Kendaraan Perorangan Dinas atau kendaraan Dinas Jabatan	jumlah kendaraan perorangan dinas/ kendaraan dinas jabatan yang dipelihara dan dibayarkan pajaknya	40	235,000,000			42	unit	297,405,217	42	269,543,037	**100**	**91**	**42**	**269,543,037**	**105**	**114.70**	
26	Pemeliharaan Peralatan dan Mesin Lainnya	Jumlah peralatan dan mesin lainnya yang dipelihara	5	5,000,000			7	unit	8,000,000	7	8,000,000	**100**	**100**	**7**	**8,000,000**	**140**	**160.00**	
27	Pemeliharaan/Rehabilitasi Gedung Kantor dan Bangunan Lainnya	Jumlah gedung kantor dan bangunan lainnya yang dipelihara/ direhabilitasi	1	35,000,000			1	unit	15,071,200	1	14,830,000	**100**	**98**	**1**	**14,830,000**	**100**	**42.37**	
	Jumlah anggaran dan realisasi dari seluruh program		**100**	**11413962660**	**0**	**0**	**100**	**% (Persen)**	**12183406800**	**100**	**11832427718**	**100**	**97.12**	**100**	**11832427718**	**100**	**103.6662557**	**DLH**
	Rata-rata capaian kinerja (%)											**100.00**	**97.12**			**100.00**	**103.67**	
	Predikat kinerja											**Sangat Tinggi**	**Sangat Tinggi**			**Sangat Tinggi**	**Sangat Tinggi**	
	Faktor Pendorong	**Peningkatan penyediaan barang dan jasa untuk memenuhi kebutuhan pemerintahan daerah**																
	Faktor Penghambat	**Adanya ketidaksesuaian antara pelaksanaan anggaran dan kegiatan dengan rencana yang telah ditetapkan**																

No	Bidang Urusan Pemerintahan Daerah/ Program/ Kegiatan/ Sub kegiatan	Indikator Kinerja Program (outcome)/ kegiatan/ sub Kegiatan (output)	Target RPD Kabupaten/kota pada Tahun 2026 (Akhir Periode RPJMD)		Realisasi Capaian Kinerja RPD Kabupaten /kota sampai dengan RKPD Kabupaten /kota Tahun Lalu (2024)		Target Kinerja dan Anggaran RKPD Kabupaten/kota Tahun Berjalan (2024) yang dievaluasi			Realisasi Capaian Kinerja dan Anggaran RKPD Kabupaten/kota yang Dievaluasi		Tingkat Capaian Kinerja dan Realisasi Anggaran RKPD Kabupaten/kota yang Dievaluasi (%)		Realisasi Kinerja dan Anggaran RPD Kabupaten/kota s/d Tahun 2024		Tingkat Capaian Kinerja dan Realisasi Anggaran RPD Kabupaten/kota s/d Tahun 2024 (%)		Perangkat Daerah Penanggung Jawab
			K	Rp.	K	Rp.	K		Rp.	K	Rp.	k	Rp	K	Rp.	K	Rp.	
1	2	3	4		5		6			7		8		9		10		11
	Tindak lanjut yang diperlukan dalam RKPD Berikutnya	Peningkatan pemantauan dan evaluasi pelaksanaan program dan kegiatan. Melakukan penyempurnaan progran sesuai dengan regulasi yang berlaku. Meningkatkan koordinasi antar perangkat daerah, baik di tingkat Kab/Kota maupun provinsi.																
28	PROGRAM PERENCANAAN LINGKUNGAN HIDUP	Persentase terselenggaranya penyusunan dan pengendalian kebijakan strategis lingkungan hidup	100	400,000,000			100	% (Persen)	150,000,000	100	130,834,734	100	87	100	130,834,734	100	32.71	
29		Persentase tersedianya data dan informasi pengelolaan lingkungan hidup	100				100	% (Persen)		100		100		100		100		
30	Rencana Perlindungan dan Pengelolaan Lingkungan Hidup (RPPLH)	jumlah dokumen kebijakan LH yang disusun	3	400,000,000			2	Dokumen	150,000,000	2	130,834,734	100	87	2	130,834,734	66.67	32.71	
31	Penyusunan RPPLH Kabupaten/Kota	jumlah dokumen RPPLH di Kab/Kota yang berisi arahan/muatan RPPLH Kab/Kota dan mengakomodir arahan RPPLH Provinsi	3	400,000,000			2	Dokumen	150,000,000	2	130,834,734	100	87	2	130,834,734	66.67	32.71	
	Jumlah anggaran dan realisasi dari seluruh program		100	400000000	0	0	100	% (Persen)	150000000	100	130834734	100	87.22	100	130834734	100	32.71	0
	Rata-rata capaian kinerja (%)											100.00	87.22			207.14	32.71	

No	Bidang Urusan Pemerintahan Daerah/ Program/ Kegiatan/ Sub kegiatan	Indikator Kinerja Program (outcome)/ kegiatan/ sub Kegiatan (output)	Target RPD Kabupaten/kota pada Tahun 2026 (Akhir Periode RPJMD)		Realisasi Capaian Kinerja RPD Kabupaten /kota sampai dengan RKPD Kabupaten /kota Tahun Lalu (2024)		Target Kinerja dan Anggaran RKPD Kabupaten/kota Tahun Berjalan (2024) yang dievaluasi			Realisasi Capaian Kinerja dan Anggaran RKPD Kabupaten/kota yang Dievaluasi		Tingkat Capaian Kinerja dan Realisasi Anggaran RKPD Kabupaten/kota yang Dievaluasi (%)		Realisasi Kinerja dan Anggaran RPD Kabupaten/kota s/d Tahun 2024		Tingkat Capaian Kinerja dan Realisasi Anggaran RPD Kabupaten/kota s/d Tahun 2024 (%)		Perangkat Daerah Penanggung Jawab
			K	Rp.	K	Rp.	K		Rp.	K	Rp.	k	Rp	K	Rp.	K	Rp.	
1	2	3	4		5		6			7		8		9		10		11
	Predikat kinerja											Sangat Tinggi	Tinggi			Sangat Tinggi	Sangat Rendah	
	Faktor Pendorong	Adanya peningkatan masyarakat dalam perencanaan dan pelaksanaan program.																
	Faktor Penghambat	Kurangnya sanksi yang tegas bagi pelanggar peraturan lingkungan. Sarana dan prasarana yang masih kurang memadai untuk mendukung pelaksanaan program.																
	Tindak lanjut yang diperlukan dalam RKPD Berikutnya	Mengevaluasi kinerja program pengelolaan lingkungan secara berkala untuk mengidentifikasi kelemahan dan peluang perbaikan. Menyempurnakan rencana pengelolaan lingkungan berdasarkan hasil evaluasi dan pemantauan, serta menyesuaikan dengan perubahan kondisi lingkungan. Meningkatkan sosialisasi tentang produk dan layanan lingkungan.																
32	PROGRAM PENGENDALIAN PENCEMARAN DAN/ATAU KERUSAKAN LINGKUNGAN HIDUP	Persentase kawasan yang dipantau dan dikendalikan		200,000,000				% (Persen)	2,436,000,000	-	158,961,800	0	7	0	158,961,800	0	79.48	
33		Rasio pejabat pengawas LH di daerah (PPLHD) di Kabupaten terhadap usaha yang izin lingkungan	0.01				0.01	% (Persen)				0		0		0		
34	Pencegahan Pencemaran dan/atau Kerusakan Lingkungan Hidup Kabupaten/Kota	jumlah titik pemantauan yang dilaksanakan	10	160,000,000			15	Titik	1,310,000,000	15	1,144,228,168	100	87	15	1,144,228,168	150	715.14	
41	Koordinasi, Sinkronisasi dan Pelaksanaan Pengendalian Emisi gas Rumah Kaca, Mitigasi dan Adaptasi Perubahan Iklim	jumlah dokumen hasil koordinasi dan sinkronisasi inventarisasi GRK dari sektor LH yang dilaksanakan	1	60,000,000			1	Dokumen	160,000,000	1	155,561,740	100	97	1	155,561,740	100	259.27	

No	Bidang Urusan Pemerintahan Daerah/ Program/ Kegiatan/ Sub kegiatan	Indikator Kinerja Program (outcome)/ kegiatan/ sub Kegiatan (output)	Target RPD Kabupaten/kota pada Tahun 2026 (Akhir Periode RPJMD)		Realisasi Capaian Kinerja RPD Kabupaten /kota sampai dengan RKPD Kabupaten /kota Tahun Lalu (2024)		Target Kinerja dan Anggaran RKPD Kabupaten/kota Tahun Berjalan (2024) yang dievaluasi			Realisasi Capaian Kinerja dan Anggaran RKPD Kabupaten/kota yang Dievaluasi		Tingkat Capaian Kinerja dan Realisasi Anggaran RKPD Kabupaten/kota yang Dievaluasi (%)		Realisasi Kinerja dan Anggaran RPD Kabupaten/kota s/d Tahun 2024		Tingkat Capaian Kinerja dan Realisasi Anggaran RPD Kabupaten/kota s/d Tahun 2024 (%)		Perangkat Daerah Penanggung Jawab
			K	Rp.	K	Rp.	K		Rp.	K	Rp.	k	Rp	K	Rp.	K	Rp.	
1	2	3	4		5		6			7		8		9		10		11
42	Pengelolaan Laboratorium Lingkungan Hidup Kabupaten/kota	jumlah pengujian yang dilaksanakan oleh laboratorium lingkungan	10	100,000,000			30	Dokumen	1,150,000,000	30	988,666,428	**100**	**86**	**30**	**988,666,428**	**300**	**988.67**	
43	**Pemulihan Pencemaran dan/atau Kerusakan Lingkungan Hidup Kabupaten/Kota**	**jumlah pembuatan lubang biopori, pengadaan skywalker**	**17**	**40,000,000**			**2**	**paket**	**1,126,000,000**	**2**	**114,338,100**	**100**	**10**	**2**	**114,338,100**	**11.77**	**285.85**	
44	Koordinasi, Sinkronisasi dan Pelaksanaan Rehabilitasi	jumlah kegiatan koordinasi dan sinkronisasi rehabilitasi di Kab/Kota yang dilaksanakan	1	40,000,000			2	Kegiatan	1,126,000,000	2	918,408,100	**100**	**82**	**2**	**918,408,100**	**200**	**2,296.02**	
	Jumlah anggaran dan realisasi dari seluruh program		**0**	**200000000**	**0**	**0**	**0**	**% (Persen)**	**2436000000**	**-**	**158961800**	**0**	**6.53**	**0**	**158961800**	**0**	**79.4809**	**0**
	Rata-rata capaian kinerja (%)											**-**	**6.53**			**-**	**79.48**	
	Predikat kinerja											**Sangat Rendah**	**Sangat Rendah**			**Sangat Rendah**	**Tinggi**	
	Faktor Pendorong																	
	Faktor Penghambat	**Kurangnya jumlah dan kompetensi sumber daya manusia yang memiliki keahlian di bidang lingkungan juga menjadi kendala.** **Masih terbatasnya alat dan infrastruktur yang memadai untuk pengujian, pemantauan, dan pengendalian pencemaran**																
	Tindak lanjut yang diperlukan dalam RKPD Berikutnya	**Pemantauaan lingkungan secara berkala dan berkesinambungan.** **Melakukan sosialisasi dan edukasi kepada masyarakat tentang pentingnya menjaga lingkungan.** **Penguatan kerjasama dengan berbagai pihak, seperti pemerintah, lembaga swadaya masyarakat, dan dunia usaha.**																

No	Bidang Urusan Pemerintahan Daerah/ Program/ Kegiatan/ Sub kegiatan	Indikator Kinerja Program (outcome)/ kegiatan/ sub Kegiatan (output)	Target RPD Kabupaten/kota pada Tahun 2026 (Akhir Periode RPJMD)		Realisasi Capaian Kinerja RPD Kabupaten /kota sampai dengan RKPD Kabupaten /kota Tahun Lalu (2024)		Target Kinerja dan Anggaran RKPD Kabupaten/kota Tahun Berjalan (2024) yang dievaluasi			Realisasi Capaian Kinerja dan Anggaran RKPD Kabupaten/kota yang Dievaluasi		Tingkat Capaian Kinerja dan Realisasi Anggaran RKPD Kabupaten/kota yang Dievaluasi (%)		Realisasi Kinerja dan Anggaran RPD Kabupaten/kota s/d Tahun 2024		Tingkat Capaian Kinerja dan Realisasi Anggaran RPD Kabupaten/kota s/d Tahun 2024 (%)		Perangkat Daerah Penanggung Jawab
			K	Rp.	K	Rp.	K		Rp.	K	Rp.	k	Rp	K	Rp.	K	Rp.	
1	2	3	4		5		6			7		8		9		10		11
45	PROGRAM PENGELOLAAN KEANEKARAGAMAN HAYATI (KEHATI)	Persentase luasan RTH publik di kawasan perkotaan	33.56	450,000,000			33.56	% (Persen)	690,000,000	33.56	625,789,545	100	91	33.56	625,789,545	100	139.06	
46	Pengelolaan Keanekaragaman Hayati Kabupaten/Kota	Jumlah RTH taman yang dipelihara	30	450,000,000			30	taman	690,000,000	30	625,789,545	100	91	30	625,789,545	100	139.06	
47	Pengelolaan Ruang Terbuka Hijau (RTH)	luas RTH yang dikelola lingkup kewenangan Kabupaten/Kota	7.18	450,000,000			7.18	Ha	690,000,000	7.18	625,789,545	100	91	7.18	625,789,545	100	139.06	
	Jumlah anggaran dan realisasi dari seluruh program		33.56	450000000	0	0	33.56	% (Persen)	690000000	33.56	625789545	100	90.69	33.56	625789545	100	139.06	0
	Rata-rata capaian kinerja (%)											100.00	90.69			100.00	139.06	
	Predikat kinerja											Sangat Tinggi	Tinggi			Sangat Tinggi	Sangat Tinggi	
	Faktor Pendorong	Peningkatan kesadaran dan keinginan untuk melestarikan keanekaragaman hayati. Peningkatan pemahaman tentang arti penting konservasi keanekaragaman hayati dapat memberikan manfaat ekonomi, seperti pariwisata berbasis alam, penggunaan sumber daya alam yang berkelanjutan, dan pengembangan obat-obatan dari tumbuhan dan hewan.																
	Faktor Penghambat	Pencemaran air, tanah, dan udara akibat aktivitas industri, pertanian, dan limbah domestik. Kurangnya anggaran, tenaga ahli, dan sarana prasarana yang memadai untuk mendukung pengelolaan keanekaragaman hayati.																
	Tindak lanjut yang diperlukan dalam RKPD Berikutnya	Sosialisasi berkelanjutan tentang KEHATI, baik secara vertikal dari pemerintah ke masyarakat maupun secara horizontal antar berbagai pihak. Penguatan Kolaborasi antara pemerintah, lembaga swadaya masyarakat, dunia usaha, dan masyarakat lokal. Peningkatan kapasitas SDM (Sumber Daya Manusia) dan teknologi dalam pengelolaan keanekaragaman hayati.																
48	PROGRAM PEMBINAAN DAN PENGAWASAN	Persentase pengaduan masyarakat terkait izin	100	65,000,000			100	% (Persen)	55,000,000	100	26,246,976	100	48	100	26,246,976	100	40.38	

No	Bidang Urusan Pemerintahan Daerah/ Program/ Kegiatan/ Sub kegiatan	Indikator Kinerja Program (outcome)/ kegiatan/ sub Kegiatan (output)	Target RPD Kabupaten/kota pada Tahun 2026 (Akhir Periode RPJMD)		Realisasi Capaian Kinerja RPD Kabupaten /kota sampai dengan RKPD Kabupaten /kota Tahun Lalu (2024)		Target Kinerja dan Anggaran RKPD Kabupaten/kota Tahun Berjalan (2024) yang dievaluasi			Realisasi Capaian Kinerja dan Anggaran RKPD Kabupaten/kota yang Dievaluasi		Tingkat Capaian Kinerja dan Realisasi Anggaran RKPD Kabupaten/kota yang Dievaluasi (%)		Realisasi Kinerja dan Anggaran RPD Kabupaten/kota s/d Tahun 2024		Tingkat Capaian Kinerja dan Realisasi Anggaran RPD Kabupaten/kota s/d Tahun 2024 (%)		Perangkat Daerah Penanggung Jawab
			K	Rp.	K	Rp.	K		Rp.	K	Rp.	k	Rp	K	Rp.	K	Rp.	
1	2	3	4		5		6			7		8		9		10		11
	TERHADAP IZIN LINGKUNGAN DAN IZIN PERLINDUNGAN DAN PENGELOLAAN LINGKUNGAN HIDUP (PPLH)	**lingkungan yang ditindaklanjuti**																
49	**Pembinaan dan Pengawasan Terhadap Usaha dan/atau Kegiatan yang Izin Lingkungan dan Izin PPLH diterbitkan oleh Pemerintah Daerah Kabupaten/Kota**	**jumlah kegiatan yang dibina dan diawasi**	**40**	**65,000,000**			**40**	**usaha/ kegiatan**	**55,000,000**	**40**	**53,800,576**	**100**	**98**	**40**	**53,800,576**	**100**	**82.77**	
50	Fasilitasi Pemenuhan Ketentuan dan kewajiban Izin Lingkungan dan/atau Izin PPLH	jumlah rekomendasi/ persetujuan teknis, persetujuan lingkungan dan surat kelayakan operasi yang diberikan	5	25,000,000			5	Dokumen	20,000,000	8	19,936,176	**160**	**100**	**8**	**19,936,176**	**160**	**79.74**	
51	Pengawasan Perizinan Berusaha/Persetujuan Pemerintah terkait Persetujuan Lingkungan yang diberikan oleh Pemerintah Daerah Provinsi dan Peraturan Perundang-Undangan di bidang PPLH	jumlah badan usaha dan/atau kegiatan yang diawasi	40	40,000,000			40	Baadan Usaha	35,000,000	40	33,864,400	**100**	**97**	**40**	**33,864,400**	**100**	**84.66**	

No	Bidang Urusan Pemerintahan Daerah/ Program/ Kegiatan/ Sub kegiatan	Indikator Kinerja Program (outcome)/ kegiatan/ sub Kegiatan (output)	Target RPD Kabupaten/kota pada Tahun 2026 (Akhir Periode RPJMD)		Realisasi Capaian Kinerja RPD Kabupaten /kota sampai dengan RKPD Kabupaten /kota Tahun Lalu (2024)		Target Kinerja dan Anggaran RKPD Kabupaten/kota Tahun Berjalan (2024) yang dievaluasi			Realisasi Capaian Kinerja dan Anggaran RKPD Kabupaten/kota yang Dievaluasi		Tingkat Capaian Kinerja dan Realisasi Anggaran RKPD Kabupaten/kota yang Dievaluasi (%)		Realisasi Kinerja dan Anggaran RPD Kabupaten/kota s/d Tahun 2024		Tingkat Capaian Kinerja dan Realisasi Anggaran RPD Kabupaten/kota s/d Tahun 2024 (%)		Perangkat Daerah Penanggung Jawab
			K	Rp.	K	Rp.	K		Rp.	K	Rp.	k	Rp	K	Rp.	K	Rp.	
1	2	3	4		5		6			7		8		9		10		11
	Jumlah anggaran dan realisasi dari seluruh program		100	65000000	0	0	100	% (Persen)	55000000	100	26246976	100	47.72	100	26246976	100	40.38	0
	Rata-rata capaian kinerja (%)											100.00	47.72			100.00	40.38	
	Predikat kinerja											Sangat Tinggi	Sangat Rendah			Sangat Tinggi	Sangat Rendah	
	Faktor Pendorong	Pengawasan izin membantu memastikan pembangunan yang berkelanjutan. Meningkanya kesadaran masyarakat tentang pentingnya lingkungan dan perlindungan lingkungan.																
	Faktor Penghambat	Kurangnya jumlah SDM yang berkompeten di bidang lingkungan, khususnya di level dinas lingkungan, menjadi kendala dalam melakukan pembinaan dan pengawasan secara efektif.																
	Tindak lanjut yang diperlukan dalam RKPD Berikutnya	Penguatan pelaksanaan kegiatan sosialisasi tentang peraturan perundang-undangan di bidang PPLH dan pentingnya izin lingkungan bagi pelaku usaha. Mengadakan pelatihan dan penyuluhan kepada pelaku usaha dan masyarakat terkait pengelolaan lingkungan hidup. Melakukan pengawasan secara berkala terhadap ketaatan pelaku usaha terhadap izin lingkungan dan peraturan PPLH																
52	PROGRAM PENINGKATAN PENDIDIKAN, PELATIHAN DAN PENYULUHAN LINGKUNGAN HIDUP UNTUK MASYARAKAT	Persentase pelaksanaan pendidikan lingkungan dan pelatihan bagi masyarakat	100	100,000,000			33.33	% (Persen)	400,000,000	33.33	363,482,416	100	91	33.33	363,482,416	33.33	363.48	
53	Penyelenggaraan Pendidikan, Pelatihan dan Penyuluhan Lingkungan Hidup untuk Lembaga Kemasyarakatan Tingkat Daerah Kab/Kota	jumlah lembaga yang dibina/dididik/dilatih	20	100,000,000			20	lembaga	400,000,000	20	363,482,416	100	91	20	363,482,416	100	363.48	

No	Bidang Urusan Pemerintahan Daerah/ Program/ Kegiatan/ Sub kegiatan	Indikator Kinerja Program (outcome)/ kegiatan/ sub Kegiatan (output)	Target RPD Kabupaten/kota pada Tahun 2026 (Akhir Periode RPJMD)		Realisasi Capaian Kinerja RPD Kabupaten /kota sampai dengan RKPD Kabupaten /kota Tahun Lalu (2024)		Target Kinerja dan Anggaran RKPD Kabupaten/kota Tahun Berjalan (2024) yang dievaluasi			Realisasi Capaian Kinerja dan Anggaran RKPD Kabupaten/kota yang Dievaluasi		Tingkat Capaian Kinerja dan Realisasi Anggaran RKPD Kabupaten/kota yang Dievaluasi (%)		Realisasi Kinerja dan Anggaran RPD Kabupaten/kota s/d Tahun 2024		Tingkat Capaian Kinerja dan Realisasi Anggaran RPD Kabupaten/kota s/d Tahun 2024 (%)		Perangkat Daerah Penanggung Jawab
			K	Rp.	K	Rp.	K		Rp.	K	Rp.	k	Rp	K	Rp.	K	Rp.	
1	2	3	4		5		6			7		8		9		10		11
54	Pendampingan Gerakan Peduli Lingkungan Hidup	jumlah pendampingan pembinaan gerakan peduli dan berbudaya Lingkungan Hidup yang dilaksanakan	1	100,000,000			1	Dokumen	400,000,000	1	363,482,416	**100**	**91**	**1**	**363,482,416**	**100**	**363.48**	
	Jumlah anggaran dan realisasi dari seluruh program		**100**	**100000000**	**0**	**0**	**33.33**	**% (Persen)**	**400000000**	**33.33**	**363482416**	**100**	**90.87**	**33.33**	**363482416**	**33.33**	**363.48**	**0**
	Rata-rata capaian kinerja (%)											**100.00**	**90.87**			**33.33**	**363.48**	
	Predikat kinerja											**Sangat Tinggi**	**Tinggi**			**Sangat Rendah**	**Sangat Tinggi**	
	Faktor Pendorong	**Kolaborasi yang cukup baik antara pemerintah, lembaga non-pemerintah (LSM), dunia usaha, dan masyarakat**																
	Faktor Penghambat	**Kurangnya partisipasi masyarakat.** **Sumber daya manusia yang kompeten dalam bidang pendidikan lingkungan terbatas, baik dalam kualitas dan kuantitas.**																
	Tindak lanjut yang diperlukan dalam RKPD Berikutnya	**Peningkatan kapasitas SDM yang menangani penyuluhan lingkungan hidup kepada masyarakat.** **Pengembangan kelembagaan masyarakat peduli lingkungan.** **Melakukan evaluasi dan penyempurnaan program secara berkala.**																
55	**PROGRAM PENGELOLAAN PERSAMPAHAN**	**Persentase penanganan sampah**	**69**	**2,913,740,000**			**71**	**% (Persen)**	**6,174,700,000**	**66**	**5,652,106,377**	**92.96**	**92**	**66.00**	**5,652,106,377**	**95.65**	**193.98**	
56	**Pengelolaan Sampah**	**jumlah volume sampah yang tertangani**	**66500**	**2,913,740,000**			**66500**	**M³**	**6,174,700,000**	**70281**	**5,652,106,377**	**105.69**	**92**	**70281**	**5,652,106,377**	**105.69**	**193.98**	
57	Peningkatan Peran Serta Masyarakat dalam pengelolaan Persampahan	jumlah masyarakat, kelompok masyarakat/ Para pihak lainnya yang terlibat aktif dalam	20	50,000,000			20	Kelompok	52,700,000	20	43,872,700	**100**	**83**	**20**	**43,872,700**	**100**	**87.75**	

No	Bidang Urusan Pemerintahan Daerah/ Program/ Kegiatan/ Sub kegiatan	Indikator Kinerja Program (outcome)/ kegiatan/ sub Kegiatan (output)	Target RPD Kabupaten/kota pada Tahun 2026 (Akhir Periode RPJMD)		Realisasi Capaian Kinerja RPD Kabupaten /kota sampai dengan RKPD Kabupaten /kota Tahun Lalu (2024)		Target Kinerja dan Anggaran RKPD Kabupaten/kota Tahun Berjalan (2024) yang dievaluasi			Realisasi Capaian Kinerja dan Anggaran RKPD Kabupaten/kota yang Dievaluasi		Tingkat Capaian Kinerja dan Realisasi Anggaran RKPD Kabupaten/kota yang Dievaluasi (%)		Realisasi Kinerja dan Anggaran RPD Kabupaten/kota s/d Tahun 2024		Tingkat Capaian Kinerja dan Realisasi Anggaran RPD Kabupaten/kota s/d Tahun 2024 (%)		Perangkat Daerah Penanggung Jawab
			K	Rp.	K	Rp.	K		Rp.	K	Rp.	k	Rp	K	Rp.	K	Rp.	
1	2	3	4		5		6			7		8		9		10		11
		kegiatan pengelolaan sampah berbasis masyarakat																
58	Koordinasi dan Sinkronisasi Penyediaan Sarana dan Prasarana Pengelolaan Persampahan	jumlah dokumen hasil koordinasi dan sinkronisasi penyediaan sarpras untuk pengelolaan sampah	1	29,115,000			1	Dokumen	57,855,000	1	44,795,602	**100**	**77**	**1**	**44,795,602**	**100**	**153.86**	
59	penyediaan Sarana dan Prasarana Pengelolaan persampahan di TPA/TPST/SPA Kabupaten/Kota	jumlah sarpras penanganan sampah untuk kegiatan pemilahan, pengumpulan, pengangkutan, pengolahan dan pemrosesan akhir	37	1,323,356,500			9	unit	4,211,876,500	9	3,714,635,875	**100**	**88**	**9**	**3,714,635,875**	**24.32**	**280.70**	
60	Penanganan Sampah melalui Pengangkutan	jumlah sampah yang tertangani melalui proses pengangkutan	21900	1,239,043,600			21900	Ton	1,589,043,600	24598	1,586,487,000	**112.319635**	**100**	**24598**	**1,586,487,000**	**112.32**	**128.04**	
61	Pengurangan Sampah melalui Pemanfaatan Kembali Sampah	Jumlah sampah yang dimanfaatkan kembali	5	100,000,000			5	Ton	91,000,000	5	90,794,000	**100**	**100**	**5**	**90,794,000**	**100**	**90.79**	
62	Penanganan Sampah melalui Pemilahan dan Pengolahan Sampah di Instalasi Pengolahan Sampah TPS3R, PDU, TPST, TPS, SPA,	jumlah sampah yang tertangani melalui pemilahan dan pengolahan sampah di instalasi pengolahan	5400	172,224,900			5400	Ton	172,224,900	3463.55	171,521,200	**64.1398148**	**100**	**3463.55**	**171,521,200**	**64.14**	**99.59**	

No	Bidang Urusan Pemerintahan Daerah/ Program/ Kegiatan/ Sub kegiatan	Indikator Kinerja Program (outcome)/ kegiatan/ sub Kegiatan (output)	Target RPD Kabupaten/kota pada Tahun 2026 (Akhir Periode RPJMD)		Realisasi Capaian Kinerja RPD Kabupaten /kota sampai dengan RKPD Kabupaten /kota Tahun Lalu (2024)		Target Kinerja dan Anggaran RKPD Kabupaten/kota Tahun Berjalan (2024) yang dievaluasi			Realisasi Capaian Kinerja dan Anggaran RKPD Kabupaten/kota yang Dievaluasi		Tingkat Capaian Kinerja dan Realisasi Anggaran RKPD Kabupaten/kota yang Dievaluasi (%)		Realisasi Kinerja dan Anggaran RPD Kabupaten/kota s/d Tahun 2024		Tingkat Capaian Kinerja dan Realisasi Anggaran RPD Kabupaten/kota s/d Tahun 2024 (%)		Perangkat Daerah Penanggung Jawab
			K	Rp.	K	Rp.	K		Rp.	K	Rp.	k	Rp	K	Rp.	K	Rp.	
1	2	3	4		5		6			7		8		9		10		11
	PSEL/PLTSa, RDF, Pusat pengomposan, Biodigester, Bank Sampah dan Fasilitasi Lainnya sesuai dengan peraturan perundangan	sampah sesuai dengan peraturan perundangan																
	Jumlah anggaran dan realisasi dari seluruh program		**69**	**2913740000**	**0**	**0**	**71**	**% (Persen)**	**6174700000**	**66**	**5652106377**	**92.96**	**91.54**	**66.00**	**5652106377**	**95.65**	**193.98**	**0**
	Rata-rata capaian kinerja (%)											**92.96**	**91.54**			**95.65**	**193.98**	
	Predikat kinerja											**Sangat Tinggi**	**Sangat Tinggi**			**Sangat Tinggi**	**Sangat Tinggi**	
	Faktor Pendorong	**Peran Tokoh masyarakat dalam memberikan pengaruh di lingkungan setempat sehingga dapat mendorong masyarakat untuk terlibat dalam program pengelolaan sampah.** **Peningkatan pemahaman tentang arti penting pengelolaan sampah yang baik terhadap manfaat sosial dan lingkungan**																
	Faktor Penghambat	**Kurangnya kesadaran masyarakat terhadap pentingnya pengelolaan sampah yang baik.** **Keterbatasan sarana prasarana, seperti kurangnya mobil pengangkut sampah atau tempat pembuangan akhir (TPA).**																
	Tindak lanjut yang diperlukan dalam RKPD Berikutnya	**Pemantauan Progres dan Evaluasi Efektivitas program kegiatan secara berkala.** **Mengelola anggaran secara efisien dan efektif untuk mencapai hasil yang optimal.** **Menetapkan mekanisme kolaborasi yang efektif antar pihak terkait untuk memastikan program berjalan dengan harmonis dan efisien.**																

Pelaksanaan program pada Bidang Lingkungan Hidup oleh Dinas Lingkungan Hidup dan Perhubungan, sepanjang tahun 2024 telah menunjukkan tingkat keberhasilan yang tinggi dengan rata-rata capaian kinerja sebesar 98,83%.

1. Realisasi program yang tidak memenuhi target kinerja yang direncanakan.

   Program yang belum mencapai target kinerja hasil sebagai berikut:

   a. Program Pengendalian Pencemaran Dan/Atau Kerusakan Lingkungan Hidup dengan rata-rata capaian kinerja 0%, kriteria tinggi dan belum memenuhi target yang direncanakan.
   b. Program Pengelolaan Persampahan dengan rata-rata capaian kinerja 92,96% kriteria tinggi dan belum memenuhi target yang direncanakan.

2. Realisasi program yang telah memenuhi target kinerja yang direncanakan.

   Program yang telah mencapai target kinerja hasil sebagai berikut:

   a.Program Penunjang Urusan Pemerintah Daerah Kab/Kota dengan rata-rata capaian kinerja 100% kriteria sangat tinggi sesuai target yang direncanakan.
   b. Program Perencanaan Lingkungan Hidup dengan rata-rata capaian kinerja 100% kriteria sangat tinggi sesuai target yang direncanakan.
   c. Program Pengelolaan Keanekaragaman Hayati dengan rata-rata capaian kinerja 100% kriteria sangat tinggi sesuai target yang direncanakan
   e. Program Pembinaan Dan Pengawasan Terhadap Izin Lingkungan Dan Izin Perlindungan Dan Pengelolaan Lingkungan Hidup (PPLH) dengan rata-rata capaian kinerja 100% kriteria sangat tinggi sesuai target yang direncanakan
   f. Program Peningkatan Pendidikan, Pelatihan dan Penyuluhan Lingkungan Hidup Untuk Masyarakat dengan rata-rata capaian kinerja 100% kriteria sangat tinggi sesuai target yang direncanakan
   3. Faktor-faktor penyebab tidak tercapainya, terpenuhinya atau melebihi target kinerja program

Faktor-faktor yang menyebabkan capaian kinerja program belum mencapai target sebagai berikut:

a. Belum seimbangnya perbandingan antara ketersediaan tempat pembungan sampah dengan jumlah penduduk.
b. Belum optimalnya pengelolaan sampah.
c. Belum tersedianya pejabat fungsional yang ditunjuk/bertugas sebagai PPLHD di Kabupaten Bondowoso

4.Implikasi yang timbul terhadap target capaian program RPD dan kinerja pembangunan daerah

Beberapa faktor yang menjadi permasalahan berimplikasi pada terhambatnya tingkat capaian kinerja sasaran pada RPD dan pembangunan daerah yaitu pencapaian tingkat kelestarian lingkungan hidup dan tingkat pencemaran udara, air dan lahan.

5. Kebijakan atau tindakan perencanaan dan penganggaran yang perlu diambil untuk mengatasi faktor-faktor penyebab permasalahan.

Beberapa kebijakan untuk mengatasi faktor-faktor penyebab permasalahan Bidang Lingkungan hidup, antara lain:

a. Meningkatkan luas lahan tempat pembuangan sampah.
b. Meningkatkan pengelolaan sampah.
c. Peningkatan luasan RTH Publik dengan mengoptimalkan lahan di sepanjang jalan dan melalui peningkatan RTH privat.
d. Penambahan pejabat pengawas LH di daerah (PPLHD) di Kabupaten.

2.2.12 Urusan Administrasi Kependudukan dan Pencatatan Sipil

Pelaksanaan program pada bidang administrasi Kependudukan Dan Pencatatan Sipil dilaksanakan oleh Dinas Kependudukan Dan Pencatatan Sipil, dengan hasil evaluasi sebagai berikut :

No	Bidang Urusan Pemerintahan Daerah/ Program/ Kegiatan/ Sub kegiatan	Indikator Kinerja Program (outcome)/ kegiatan/ sub Kegiatan (output)	Target RPD Kabupaten/kota pada Tahun 2026 (Akhir Periode RPD)		Realisasi Capaian Kinerja RPD Kabupaten/kota sampai dengan RKPD Kabupaten/kota Tahun Lalu (2024)		Target Kinerja dan Anggaran RKPD Kabupaten/kota Tahun Berjalan (2024) yang dievaluasi			Realisasi Capaian Kinerja dan Anggaran RKPD Kabupaten/kota yang Dievaluasi		Tingkat Capaian Kinerja dan Realisasi Anggaran RKPD Kabupaten/kota yang Dievaluasi (%)		Realisasi Kinerja dan Anggaran RPD Kabupaten/kota s/d Tahun 2024		Tingkat Capaian Kinerja dan Realisasi Anggaran RPD Kabupaten/kota s/d Tahun 2024 (%)		Perangkat Daerah Penanggung Jawab
			K	Rp.	K	Rp.	K		Rp.	K	Rp.	k	Rp	K	Rp.	K	Rp.	
1	2	3	4		5		6			7		8		9		10		11
1	Non Urusan																	
2	PROGRAM PENUNJANG URUSAN PEMERINTAHAN DAERAH KABUPATEN/KOTA	% Dokumen Penyelenggaraan Pemerintahan yang sesuai pedoman yang disusun tepat waktu	100	9,322,452,300	100	1,754,999,094	100	% (persen)	3,107,484,100	100	2,785,135,534	100.00	89.63	100.00	4,540,134,628	100.00	48.70	
3		% Laporan Keuangan yang disusun tepat waktu	100		100		100	% (persen)		100		100.00		100.00		100.00		
4		% ASN Yang Puas terhadap pelayanan Administrasi Perkantoran	100		100		100	% (persen)		100		100.00		100.00		100.00		
5		% sarana dan prasarana aparatur yang layak fungsi	100		100		100	% (persen)		100		100.00		100.00		100.00		
6		Dokumen Perencanaan dan Evaluasi OPD yang disusun	100		100		100	% (persen)		100		100.00		100.00		100.00		
7	Perencanaan, Penganggaran, dan Evaluasi Kinerja Perangkat Daerah	Jumlah dokumen perencanaan dan evaluasi yang disusun	38	12,000,000	20	32,794,000	19	dokumen	6,000,000	19	6,000,000	100.00	100.00	39.00	38,794,000	102.63	323.28	
8	Penyusunan Dokumen Perencanaan Perangkat Daerah	Jumlah dokumen perencanaan perangkat daerah	4	12,000,000	20	32,794,000	2	dokumen	6,000,000	2	6,000,000	100.00	100.00	22.00	38,794,000	550.00	323.28	
9	Koordinasi dan Penyusunan Dokumen RKA-SKPD	Jumlah Dokumen RKA-SKPD dan Laporan Hasil Koordinasi Penyusunan Dokumen RKA-SKPD	4	4,000,000	0	-	2	dokumen	2,000,000	2	2,000,000	100.00	100.00	2.00	2,000,000	50.00	50.00	
10	Koordinasi dan Penyusunan Dokumen Perubahan RKA-SKPD	Jumlah Dokumen Perubahan RKA-SKPD dan Laporan Hasil Koordinasi Penyusunan Dokumen Perubahan RKA-SKPD	2	4,000,000		-	1	dokumen	2,000,000	1	2,000,000	100.00	100.00	1.00	2,000,000	50.00	50.00	

No	Bidang Urusan Pemerintahan Daerah/ Program/ Kegiatan/ Sub kegiatan	Indikator Kinerja Program (outcome)/ kegiatan/ sub Kegiatan (output)	Target RPD Kabupaten/kota pada Tahun 2026 (Akhir Periode RPD)		Realisasi Capaian Kinerja RPD Kabupaten/kota sampai dengan RKPD Kabupaten/kota Tahun Lalu (2024)		Target Kinerja dan Anggaran RKPD Kabupaten/kota Tahun Berjalan (2024) yang dievaluasi			Realisasi Capaian Kinerja dan Anggaran RKPD Kabupaten/kota yang Dievaluasi		Tingkat Capaian Kinerja dan Realisasi Anggaran RKPD Kabupaten/kota yang Dievaluasi (%)		Realisasi Kinerja dan Anggaran RPD Kabupaten/kota s/d Tahun 2024		Tingkat Capaian Kinerja dan Realisasi Anggaran RPD Kabupaten/kota s/d Tahun 2024 (%)		Perangkat Daerah Penanggung Jawab
			K	Rp.	K	Rp.	K		Rp.	K	Rp.	k	Rp	K	Rp.	K	Rp.	
1	2	3	4		5		6			7		8		9		10		11
11	Koordinasi dan Penyusunan DPA-SKPD	Jumlah Dokumen DPA-SKPD dan Laporan Hasil Koordinasi Penyusunan Dokumen DPA-SKPD	2	12,000,000	0	-	1	dokumen	6,000,000	1	6,000,000	100.00	100.00	1.00	6,000,000	50.00	50.00	
12	Koordinasi dan Penyusunan Perubahan DPA-SKPD	Jumlah Dokumen Perubahan DPA-SKPD dan Laporan Hasil Koordinasi Penyusunan Dokumen Perubahan DPA-SKPD	2	6,000,000	0	-	1	dokumen	3,000,000	1	3,000,000	100.00	100.00	1.00	3,000,000	50.00	50.00	
13	Koordinasi dan Penyusunan Laporan Capaian Kinerja dan Ikhtisar Realisasi Kinerja SKPD	Jumlah Laporan Capaian Kinerja dan Ikhtisar Realisasi Kinerja SKPD dan Laporan Hasil Koordinasi Penyusunan Laporan Capaian Kinerja dan Ikhtisar Realisasi Kinerja SKPD	8	2,000,000	0	-	4	laporan	1,000,000	4	1,000,000	100.00	100.00	4.00	1,000,000	50.00	50.00	
14	Evaluasi Kinerja Perangkat Daerah	Jumlah Laporan Evaluasi Kinerja Perangkat Daerah	18	90,000,000	0	-	9	laporan	30,000,000	9	19,900,000	100.00	66.33	9.00	19,900,000	50.00	22.11	
15	Administrasi Keuangan Perangkat Daerah	Jumlah Laporan Keuangan yang disusun Tepat Waktu	12	3,044,419,600	100	3,363,233,668	6	laporan	1,522,209,800	8	1,425,941,157	133.33	93.68	108.00	4,789,174,825	900.00	157.31	
16	Penyediaan Gaji dan Tunjangan ASN	Jumlah Orang yang menerima Gaji dan Tunjangan ASN	42	3,039,419,600	25	1,681,616,834	21	orang/bulan	1,519,709,800	21	1,423,441,157	100.00	93.67	21.00	3,105,057,991	50.00	102.16	
17	Pelaksanaan Penatausahaan dan Pengujian/Verifikasi Keuangan SKPD	Jumlah Dokumen Penatausahaan dan Pengujian/Verifikasi Keuangan SKPD	72	1,000,000	0	1,681,616,834	36	dokumen	500,000	36	500,000	100.00	100.00	36.00	1,682,116,834	50.00	168211.68	
18	Koordinasi dan Pelaksanaan Akuntansi SKPD	Jumlah Dokumen Koordinasi dan Pelaksanaan Akuntansi SKPD	4	1,000,000	0	-	2	dokumen	500,000	2	500,000	100.00	100.00	2.00	500,000	50.00	50.00	
19	Koordinasi dan Penyusunan Laporan Keuangan Akhir Tahun SKPD	Jumlah Laporan Keuangan Akhir Tahun SKPD dan Laporan Hasil Koordinasi	4	1,500,000	0	-	2	laporan	750,000	2	750,000	100.00	100.00	2.00	750,000	50.00	50.00	

No	Bidang Urusan Pemerintahan Daerah/ Program/ Kegiatan/ Sub kegiatan	Indikator Kinerja Program (outcome)/ kegiatan/ sub Kegiatan (output)	Target RPD Kabupaten/kota pada Tahun 2026 (Akhir Periode RPD)		Realisasi Capaian Kinerja RPD Kabupaten/kota sampai dengan RKPD Kabupaten/kota Tahun Lalu (2024)		Target Kinerja dan Anggaran RKPD Kabupaten/kota Tahun Berjalan (2024) yang dievaluasi			Realisasi Capaian Kinerja dan Anggaran RKPD Kabupaten/kota yang Dievaluasi		Tingkat Capaian Kinerja dan Realisasi Anggaran RKPD Kabupaten/kota yang Dievaluasi (%)		Realisasi Kinerja dan Anggaran RPD Kabupaten/kota s/d Tahun 2024		Tingkat Capaian Kinerja dan Realisasi Anggaran RPD Kabupaten/kota s/d Tahun 2024 (%)		Perangkat Daerah Penanggung Jawab
			K	Rp.	K	Rp.	K		Rp.	K	Rp.	k	Rp	K	Rp.	K	Rp.	
1	2	3	4		5		6			7		8		9		10		11
		Penyusunan Laporan Keuangan Akhir Tahun SKPD																
20	Pengelolaan dan Penyiapan Bahan Tanggapan Pemeriksaan	Jumlah Dokumen Bahan Tanggapan Pemeriksaan dan Tindak Lanjut Pemeriksaan	4	500,000	0	-	2	dokumen	250,000	2	250,000	100.00	100.00	2.00	250,000	50.00	50.00	
21	Koordinasi dan Penyusunan Laporan Keuangan Bulanan/Triwulanan/Semesteran SKPD	Jumlah Laporan Keuangan Bulanan/ Triwulanan/ Semesteran SKPD dan Laporan Koordinasi Penyusunan Laporan Keuangan Bulanan/Triwulanan/Semesteran SKPD	24	1,000,000	12	-	12	laporan	500,000	12	500,000	100.00	100.00	24.00	500,000	100.00	50.00	
22	Administrasi Kepegawaian Perangkat Daerah	Jumlah pelaksanaan Administrasi Kepegawaian Perangkat Daerah	2	200,000,000	100	-	1	kegiatan	100,000,000	1	96,150,000	100.00	96.15	1.00	96,150,000	50.00	48.08	
23	Sosialisasi Peraturan Perundang-Undangan	Jumlah peserta sosialisasi pendaftaran penduduk terpenuhi	0	200,000,000		-	0	orang	100,000,000	0	96,150,000		96.15		96,150,000		48.08	
24	Administrasi Umum Perangkat Daerah	Jumlah Sarana dan Prasarana Aparatur Yang Layak Fungsi	10	1,236,108,600	100	1,294,557,112	5	paket	618,054,300	2	553,028,314	40.00	89.48	2.00	1,847,585,426	20.00	149.47	
25		Jumlah perjalanan dinas luar daerah terpenuhi	34				17	laporan		12		70.59		12.00		35.29		
26	Penyediaan Komponen Instalasi Listrik/Penerangan Bangunan Kantor	Jumlah paket komponen listrik/penerangan bangunan kantor yang disediakan	2	9,552,000	90	4,776,000	1	paket	4,776,000	1	4,776,000	100.00	100.00	1.00	9,552,000	50.00	100.00	
27	Penyediaan Peralatan dan Perlengkapan Kantor	Jumlah paket Peralatan dan Perlengkapan Kantor yang disediakan	8	1,095,806,600	0	1,106,075,900	4	paket	547,903,300	1	490,547,000	25.00	89.53	1.00	1,596,622,900	12.50	145.70	
28	Penyelenggaraan Rapat Koordinasi dan Konsultasi SKPD	Jumlah Laporan Penyelenggaraan Rapat	34	130,750,000	0	183,705,212	17	laporan	65,375,000	17	57,705,314	100.00	88.27	17.00	241,410,526	50.00	184.64	

No	Bidang Urusan Pemerintahan Daerah/ Program/ Kegiatan/ Sub kegiatan	Indikator Kinerja Program (outcome)/ kegiatan/ sub Kegiatan (output)	Target RPD Kabupaten/kota pada Tahun 2026 (Akhir Periode RPD)		Realisasi Capaian Kinerja RPD Kabupaten/kota sampai dengan RKPD Kabupaten/kota Tahun Lalu (2024)		Target Kinerja dan Anggaran RKPD Kabupaten/kota Tahun Berjalan (2024) yang dievaluasi			Realisasi Capaian Kinerja dan Anggaran RKPD Kabupaten/kota yang Dievaluasi		Tingkat Capaian Kinerja dan Realisasi Anggaran RKPD Kabupaten/kota yang Dievaluasi (%)		Realisasi Kinerja dan Anggaran RPD Kabupaten/kota s/d Tahun 2024		Tingkat Capaian Kinerja dan Realisasi Anggaran RPD Kabupaten/kota s/d Tahun 2024 (%)		Perangkat Daerah Penanggung Jawab
			K	Rp.	K	Rp.	K		Rp.	K	Rp.	k	Rp	K	Rp.	K	Rp.	
1	2	3	4		5		6			7		8		9		10		11
		Koordinasi dan Konsultasi SKPD																
29	Pengadaan Barang Milik Daerah Penunjang Urusan Pemerintah Daerah	Jumlah Pengadaan Barang Milik Daerah Penunjang Urusan Pemerintahan Daerah	2	76,600,000	0	-	1	unit	38,300,000	1	4,150,000	100.00	10.84	1.00	4,150,000	50.00	5.42	
30	Pengadaan Peralatan dan Mesin Lainnya	Jumlah unit Peralatan dan Mesin Lainnya yang Disediakan	2	76,600,000	0	-	1	unit	38,300,000	1	37,010,000	100.00	96.63	1.00	37,010,000	50.00	48.32	
31	Penyediaan Jasa Penunjang Urusan Pemerintahan Daerah	Jumlah Ketersediaan Jasa Penunjang Urusan Pemerintahan Daerah	854	1,280,840,000	100	779,557,309	427	laporan	640,420,000	100	531,223,515	23.42	82.95	100.00	1,310,780,824	11.71	102.34	
32	Penyediaan Jasa Komunikasi, Sumber Daya Air dan Listrik	Jumlah Laporan penyediaan Jasa Komunikasi, Sumber Daya Air dan Listrik	72	388,800,000	0	150,417,998	36	laporan	194,400,000	36	87,293,515	100.00	44.90	36.00	237,711,513	50.00	61.14	
33	Penyediaan Jasa Peralatan dan Perlengkapan Kantor	Jumlah Laporan Penyediaan Jasa Peralatan dan Perlengkapan Kantor yang disediakan	2	2,000,000	0	1,000,000	1	laporan	1,000,000	1	1,000,000	100.00	100.00	1.00	2,000,000	50.00	100.00	
34	Penyediaan Jasa Pelayanan Umum Kantor	Jumlah Laporan Penyediaan Jasa Penyediaan Jasa Pelayanan Umum Kantor yang disediakan	780	890,040,000	0	628,139,311	390	laporan	445,020,000	390	442,930,000	100.00	99.53	390.00	1,071,069,311	50.00	120.34	
35	Pemeliharaan Barang Milik Daerah Penunjang Urusan Pemerintahan Daerah	Jumlah Sarana dan Prasarana Aparatur Yang Layak Fungsi	100	50,000,000		364,558,929	6	unit	138,500,000	5	134,742,548	83.33	97.29	5.00	499,301,477	5.00	998.60	
36	Penyediaan Jasa Pemeliharaan, Biaya Pemeliharaan dan Pajak Kendaraan Perorangan Dinas atau Kendaraan Dinas Jabatan	Jumlah Kendaraan Dinas Operasional atau Lapangan yang Dipelihara dan dibayarkan Pajak dan Perizinannya	0	227,000,000	4	-		unit	113,500,000	4	110,027,838		96.94		110,027,838		48.47	
37	Pemeliharaan Peralatan dan Mesin Lainnya	JumlahPeralatandanMesinLainnyayang Dipelihara	4	10,000,000		-	2	unit	5,000,000	1	4,967,250	50.00	99.35	1.00	4,967,250	25.00	49.67	

No	Bidang Urusan Pemerintahan Daerah/ Program/ Kegiatan/ Sub kegiatan	Indikator Kinerja Program (outcome)/ kegiatan/ sub Kegiatan (output)	Target RPD Kabupaten/kota pada Tahun 2026 (Akhir Periode RPD)		Realisasi Capaian Kinerja RPD Kabupaten/kota sampai dengan RKPD Kabupaten/kota Tahun Lalu (2024)		Target Kinerja dan Anggaran RKPD Kabupaten/kota Tahun Berjalan (2024) yang dievaluasi			Realisasi Capaian Kinerja dan Anggaran RKPD Kabupaten/kota yang Dievaluasi		Tingkat Capaian Kinerja dan Realisasi Anggaran RKPD Kabupaten/kota yang Dievaluasi (%)		Realisasi Kinerja dan Anggaran RPD Kabupaten/kota s/d Tahun 2024		Tingkat Capaian Kinerja dan Realisasi Anggaran RPD Kabupaten/kota s/d Tahun 2024 (%)		Perangkat Daerah Penanggung Jawab
			K	Rp.	K	Rp.	K		Rp.	K	Rp.	k	Rp	K	Rp.	K	Rp.	
1	2	3	4		5		6			7		8		9		10		11
38	Pemeliharaan/Rehabilitasi Gedung Kantor dan Bangunan Lainnya	Jumlah gedung kantor dan bangunan lainnya yang dipelihara / direhabilitasi	2	40,000,000	1	194,912,758	1	unit	20,000,000	1	19,747,460	100.00	98.74	1.00	214,660,218	50.00	536.65	
39	Rata-rata capaian kinerja (%)									0	-	100.00	89.63	-	-	100.00	48.70	
40	Predikat kinerja									0	-	Sangat Tinggi	Tinggi	-	-	Sangat Tinggi	Sangat Rendah	
	Jumlah anggaran dan realisasi dari seluruh program		**100**	**9,322,452,300**	**100**	**1,754,999,094**	**100**	**% (persen)**	**3,107,484,100**	**100**	**2,785,135,534**	**100.00**	**89.63**	**100**	**4,540,134,628**	**100.00**	**48.70**	**0**
	Rata-rata capaian kinerja (%)											**100.00**	**89.63**			**100.00**	**48.70**	
	Predikat kinerja											**Sangat Tinggi**	**Tinggi**			**Sangat Tinggi**	**Sangat Rendah**	
	Faktor Pendorong	**Peningkatan penyediaan barang dan jasa untuk memenuhi kebutuhan pemerintahan daerah**																
	Faktor Penghambat	**Adanya ketidaksesuaian antara pelaksanaan anggaran dan kegiatan dengan rencana yang telah ditetapkan**																
	Tindak lanjut yang diperlukan dalam RKPD Berikutnya	**Peningkatan pemantauan dan evaluasi pelaksanaan program dan kegiatan.** **Melakukan penyempurnaan progran sesuai dengan regulasi yang berlaku.** **Meningkatkan koordinasi antar perangkat daerah, baik di tingkat Kab/Kota maupun provinsi.**																
41	URUSAN PEMERINTAHAN BIDANG ADMINISTRASI KEPENDUDUKAN DAN PENCATATAN SIPIL																	
42	PROGRAM PENDAFTARAN PENDUDUK	Cakupan Penerbitan Kartu Tanda Penduduk(KTP)	99.99	943,743,000	95.97	126,030,200	99.99	% (persen)	314,581,000	99.55	310,429,400	99.56	98.68	99.55	436,459,600	99.56	46.25	
43	Pelayanan Pendaftaran Penduduk	Jumlah Pelayanan pendaftaran penduduk	8	-	1	126,030,200	4	layanan	155,485,200	4	151,613,600	100.00	97.51	4.00	277,643,800	50.00		
44		Jumlah penerbitan Kartu Identitas Anak (KIA)	100		100		48.8	% (persen)		41.45		84.94		41.45		41.45		
45		Jumlah penerbitan Kartu Keluarga (KK)	10.64		48.02		100	% (persen)		100		100.00		100.00		939.85		

No	Bidang Urusan Pemerintahan Daerah/ Program/ Kegiatan/ Sub kegiatan	Indikator Kinerja Program (outcome)/ kegiatan/ sub Kegiatan (output)	Target RPD Kabupaten/kota pada Tahun 2026 (Akhir Periode RPD)		Realisasi Capaian Kinerja RPD Kabupaten/kota sampai dengan RKPD Kabupaten/kota Tahun Lalu (2024)		Target Kinerja dan Anggaran RKPD Kabupaten/kota Tahun Berjalan (2024) yang dievaluasi			Realisasi Capaian Kinerja dan Anggaran RKPD Kabupaten/kota yang Dievaluasi		Tingkat Capaian Kinerja dan Realisasi Anggaran RKPD Kabupaten/kota yang Dievaluasi (%)		Realisasi Kinerja dan Anggaran RPD Kabupaten/kota s/d Tahun 2024		Tingkat Capaian Kinerja dan Realisasi Anggaran RPD Kabupaten/kota s/d Tahun 2024 (%)		Perangkat Daerah Penanggung Jawab
			K	Rp.	K	Rp.	K		Rp.	K	Rp.	k	Rp	K	Rp.	K	Rp.	
1	2	3	4		5		6			7		8		9		10		11
46	Pencatatan, Penatausahaan dan Penerbitan Dokumen atas Pendaftaran Penduduk	Jumlah Dokumen Hasil Pencatatan, Penatausahaan dan Penerbitan Dokumen Atas Pendaftaran Penduduk	4	240,299,600	0	-	2	dokumen	120,149,800	2	119,978,200	100.00	99.86	2.00	119,978,200	50.00	49.93	
47	Pencatatan, Penatausahaan dan Penerbitan Dokumen atas Pelaporan Peristiwa Kependudukan	Jumlah Dokumen Pencatatan, Penatausahaan dan Penerbitan Dokumen Atas Pelaporan Peristiwa Kependudukan	4	-	0	126,030,200	2	dokumen	-	2	-	100.00		2.00	126,030,200	50.00		
48	Penyelenggaraan Pendaftaran Penduduk	Jumlah penyelenggaraan pendaftaran penduduk	8	-	0	-	4	layanan	159,095,800	16	158,815,800	400.00	99.82	16.00	158,815,800	200.00		
49	Penyelenggaraan Pemanfaatan Data Kependudukan Terkait Pendaftaran Penduduk	Jumlah Data Kependudukan Terkait Pendaftaran Penduduk yang dimanfaatkan	8	477,287,400	0	-	4	dokumen	159,095,800	16	158,815,800	400.00	99.82	16.00	158,815,800	200.00	33.27	
50	Rata-rata capaian kinerja (%)									0	-	99.56	98.68	-	-	99.56	46.25	
51	Predikat kinerja									0	-	Sangat Tinggi	Sangat Tinggi	-	-	Sangat Tinggi	Sangat Rendah	
	Jumlah anggaran dan realisasi dari seluruh program		**99.99**	**943,743,000**	**95.97**	**126,030,200**	**99.99**	**% (persen)**	**314,581,000**	**99.55**	**310,429,400**	**99.56**	**98.68**	**99.55**	**436,459,600**	**99.56**	**46.25**	**0**
	Rata-rata capaian kinerja (%)											**99.56**	**98.68**			**99.56**	**46.25**	
	Predikat kinerja											**Sangat Tinggi**	**Sangat Tinggi**			**Sangat Tinggi**	**Sangat Rendah**	
	Faktor Pendorong	**Andanya kebutuhan untuk mengelola data kependudukan secara efisien dan akurat.** **Memenuhi kebutuhan hukum dan administrasi negara.**																
	Faktor Penghambat	**Masih adanya Gangguan jaringan SIAK (Sistem Informasi Administrasi Kependudukan) yang menghubungkan Disdukcapil dengan pusat.** **Jarak tempuh ke kantor Disdukcapil yang jauh, kesulitan akses transportasi, dan kurangnya fasilitas publik untuk melakukan pencatatan sipil dapat menjadi penghambat bagi masyarakat, terutama daerah pedesaan atau terpencil.**																
	Tindak lanjut yang diperlukan dalam RKPD Berikutnya	**Peningkatan Koordinasi yang baik antara Bidang, hal ini penting dilakukan untuk memastikan efektivitas pelayanan.** **Penguatan Sosialisasi yang berkelanjutan tentang pentingnya pendaftaran penduduk dan manfaat dokumen kependudukan (KTP, Kartu Keluarga, dll) perlu dilakukan kepada masyarakat.** **Penguatan penerapan standar pelayanan administrasi kependudukan yang jelas dan transparan.** **Pentingnya Layanan "jemput bola" untuk menjangkau masyarakat yang sulit diakses.**																

No	Bidang Urusan Pemerintahan Daerah/ Program/ Kegiatan/ Sub kegiatan	Indikator Kinerja Program (outcome)/ kegiatan/ sub Kegiatan (output)	Target RPD Kabupaten/kota pada Tahun 2026 (Akhir Periode RPD)		Realisasi Capaian Kinerja RPD Kabupaten/kota sampai dengan RKPD Kabupaten/kota Tahun Lalu (2024)		Target Kinerja dan Anggaran RKPD Kabupaten/kota Tahun Berjalan (2024) yang dievaluasi			Realisasi Capaian Kinerja dan Anggaran RKPD Kabupaten/kota yang Dievaluasi		Tingkat Capaian Kinerja dan Realisasi Anggaran RKPD Kabupaten/kota yang Dievaluasi (%)		Realisasi Kinerja dan Anggaran RPD Kabupaten/kota s/d Tahun 2024		Tingkat Capaian Kinerja dan Realisasi Anggaran RPD Kabupaten/kota s/d Tahun 2024 (%)		Perangkat Daerah Penanggung Jawab
			K	Rp.	K	Rp.	K		Rp.	K	Rp.	k	Rp	K	Rp.	K	Rp.	
1	2	3	4		5		6			7		8		9		10		11
52	PROGRAM PENCATATAN SIPIL	Persentase Anak usia 0-18 tahun yang memiliki Akta Kelahiran	56.87	2,842,533,000	0	467,370,438	96.5	% (persen)	947,511,000	97.44	924,172,802	100.97	97.54	97.44	1,391,543,240	171.34	48.95	
53	Pelayanan Pencatatan Sipil	Jumlah pelayanan pencatatan sipil terpenuhi	26.11	543,512,000	0	129,438,400	4	layanan	271,756,000	4	266,828,500	100.00	98.19	4.00	396,266,900	15.32	72.91	
54		Jumlah Penerbitan Akta Kelahiran	368252		0		184126	lembar		3381		1.84		3,381.00		0.92		
55		Jumlah Penerbitan Akta Kematian	200		2		100	% (persen)		100		100.00		100.00		50.00		
56	Pencatatan, Penatausahaan dan Penerbitan Dokumen atas Pelaporan Peristiwa Penting	Jumlah Dokumen hasil pencatatan,Penatausahaan dan Penerbitan Dokumen atas Pelaporan Peristiwa Penting	6	532,874,000	0	75,635,800	3	dokumen	266,437,000	3	261,509,500	100.00	98.15	3.00	337,145,300	50.00	63.27	
57	Peningkatan dalam Pelayanan Pencatatan Sipil	Jumlah layanan pencatatan sipil yang ditingkatkan	2	10,638,000		53,802,600	1	layanan	5,319,000	4	5,319,000	400.00	100.00	4.00	59,121,600	200.00	555.76	
58	Penyelenggaraan Pencatatan Sipil	Jumlah penyelenggaraan Pencatatan sipil	6	220,000,000		337,932,038	3	laporan	110,000,000	0	105,863,000	-	96.24	-	443,795,038	-	201.73	
59	Koordinasi dengan Kantor Kementerian yang Menyelenggarakan Urusan Pemerintahan di Bidang Agama Kabupaten/Kota dan Pengadilan Agama yang Berkaitan dengan Pencatatan Nikah, Talak, Cerai, dan Rujuk bagi Penduduk yang Beragama Islam	Jumlah Laporan Koordinasi dengan Kantor Kementerian yang Menyelenggarakan Urusan Pemerintahan di Bidang Agama Kabupaten/Kota dan Pengadilan Agama yang berkaitan dengan Pencatatan Nikah, Talak, Cerai dan Rujuk bagi Penduduk yang beragama Islam	2	200,000,000	213	337,932,038	1	laporan	100,000,000	1	95,863,000	100.00	95.86	214.00	433,795,038	10,700.00	216.90	
60	Koordinasi Antar Lembaga Pemerintah dan Lembaga Non-Pemerintah di Kabupaten/Kota	Jumlah laporan hasil Koordinasi antar Lembaga Non-Pemerintah di Kabupaten/Kota dalam	2	20,000,000	213	-	1	laporan	10,000,000	2	10,000,000	200.00	100.00	215.00	10,000,000	10,750.00	50.00	

No	Bidang Urusan Pemerintahan Daerah/ Program/ Kegiatan/ Sub kegiatan	Indikator Kinerja Program (outcome)/ kegiatan/ sub Kegiatan (output)	Target RPD Kabupaten/kota pada Tahun 2026 (Akhir Periode RPD)		Realisasi Capaian Kinerja RPD Kabupaten/kota sampai dengan RKPD Kabupaten/kota Tahun Lalu (2024)		Target Kinerja dan Anggaran RKPD Kabupaten/kota Tahun Berjalan (2024) yang dievaluasi			Realisasi Capaian Kinerja dan Anggaran RKPD Kabupaten/kota yang Dievaluasi		Tingkat Capaian Kinerja dan Realisasi Anggaran RKPD Kabupaten/kota yang Dievaluasi (%)		Realisasi Kinerja dan Anggaran RPD Kabupaten/kota s/d Tahun 2024		Tingkat Capaian Kinerja dan Realisasi Anggaran RPD Kabupaten/kota s/d Tahun 2024 (%)		Perangkat Daerah Penanggung Jawab
			K	Rp.	K	Rp.	K		Rp.	K	Rp.	k	Rp	K	Rp.	K	Rp.	
1	2	3	4		5		6			7		8		9		10		11
	dalam Penertiban Pelayanan Pencatatan Sipil	Penerbitan Pelayanan Pencatatan Sipil																
61	Pembinaan dan Pengawasan Penyelenggaraan Pencatatan Sipil	Jumlah kegiatan Pembinaan dan Pengawasan Penyelenggaraan Pencatatan Sipil	8	1,131,510,000		-	4	kegiatan	565,755,000	5	551,481,302	125.00	97.48	5.00	551,481,302	62.50	48.74	
62	Bimbingan Teknis terkait Pencatatan Sipil	Jumlah Laporan Hasil Bimbingan Teknis Terkait Pencatatan Sipil	8	1,131,510,000		-	4	laporan	565,755,000	4	551,481,302	100.00	97.48	4.00	551,481,302	50.00	48.74	
	Jumlah anggaran dan realisasi dari seluruh program		**56.87**	**2,842,533,000**	**0**	**467,370,438**	**96.5**	**% (persen)**	**947,511,000**	**97.44**	**924,172,802**	**100.97**	**97.54**	**97.44**	**1,391,543,240**	**171.34**	**48.95**	**0**
	Rata-rata capaian kinerja (%)											**100.97**	**97.54**			**171.34**	**48.95**	
	Predikat kinerja											**Sangat Tinggi**	**Sangat Tinggi**			**Sangat Tinggi**	**Sangat Rendah**	
	Faktor Pendorong	**Tingginya tingkat kepatuhan masyarakat dalam melakukan pencatatan sipil.**																
	Faktor Penghambat	**Jarak tempuh ke kantor Disdukcapil yang jauh, kesulitan akses transportasi, dan kurangnya fasilitas publik untuk melakukan pencatatan sipil dapat menjadi penghambat bagi masyarakat, terutama daerah pedesaan atau terpencil.**																
	Tindak lanjut yang diperlukan dalam RKPD Berikutnya	**Pentingnya layanan jemput bola untuk menjangkau masyarakat yang sulit di akses.** **Meningkatkan kualitas dan keandalan sistem informasi pencatatan sipil untuk mendukung pengelolaan data yang lebih akurat dan efisien**																
63	**PROGRAM PENGELOLAAN INFORMASI ADMINISTRASI KEPENDUDUKAN**	**Persentase Perangkat Daerah Yang telah memanfaatkan data kependudukan berdasarkan Perjanjian kerjasama**	**100**	**623,646,000**	**100**	**171,208,200**	**100**	**% (persen)**	**207,882,000**	**100**	**173,151,700**	**100.00**	**83.29**	**100.00**	**344,359,900**	**100.00**	**55.22**	
64	**Pengumpulan Data Kependudukan dan Pemanfaatan dan Penyajian Database Kependudukan**	**Jumlah Pengumpulan Data Kependudukan dan Pemanfaatan dan Penyajian Database Kependudukan**	**0**	**24,770,000**	**1**	**-**	**0**	**jenis**	**12,385,000**	**1**	**255,800**		**2.07**		**255,800**		**1.03**	
65	Kerjasama Pemanfaatan Data Kependudukan	Jumlah Dokumen Kerja Sama Pemanfaatan Data Kependudukan	52	24,770,000		-	26	dokumen	12,385,000	26	11,485,000	100.00	92.73	26.00	11,485,000	50.00	46.37	

No	Bidang Urusan Pemerintahan Daerah/ Program/ Kegiatan/ Sub kegiatan	Indikator Kinerja Program (outcome)/ kegiatan/ sub Kegiatan (output)	Target RPD Kabupaten/kota pada Tahun 2026 (Akhir Periode RPD)		Realisasi Capaian Kinerja RPD Kabupaten/kota sampai dengan RKPD Kabupaten/kota Tahun Lalu (2024)		Target Kinerja dan Anggaran RKPD Kabupaten/kota Tahun Berjalan (2024) yang dievaluasi			Realisasi Capaian Kinerja dan Anggaran RKPD Kabupaten/kota yang Dievaluasi		Tingkat Capaian Kinerja dan Realisasi Anggaran RKPD Kabupaten/kota yang Dievaluasi (%)		Realisasi Kinerja dan Anggaran RPD Kabupaten/kota s/d Tahun 2024		Tingkat Capaian Kinerja dan Realisasi Anggaran RPD Kabupaten/kota s/d Tahun 2024 (%)		Perangkat Daerah Penanggung Jawab
			K	Rp.	K	Rp.	K		Rp.	K	Rp.	k	Rp	K	Rp.	K	Rp.	
1	2	3	4		5		6			7		8		9		10		11
66	Penyelenggaraan Pengelolaan Informasi Administrasi Kependudukan	Jumlah Penyelenggaraan Pengelolaan Informasi Administrasi Kependudukan	2	-	1	-	1	jenis	-	1	-	100.00		1.00	-	50.00		
67	Fasilitasi terkait Pengelolaan Informasi Administrasi Kependudukan	Jumlah Laporan hasil Fasilitasi Pengelolaan Informasi Administrasi Kependudukan	6	358,094,000		171,208,200	3	laporan	179,047,000	6	156,445,900	200.00	87.38	6.00	327,654,100	100.00	91.50	
68	Penyajian Data Kependudukan Yang Akurat dan dapat Dipertanggungjawabkan	Jumlah Data Kependudukan Kependudukan yang Akurat dan dapat dipertanggungjawabkan	4	32,900,000		-	2	dokumen	16,450,000	2	16,450,000	100.00	100.00	2.00	16,450,000	50.00	50.00	
	Jumlah anggaran dan realisasi dari seluruh program		**100**	**623,646,000**	**100**	**171,208,200**	**100**	**% (persen)**	**207,882,000**	**100**	**173,151,700**	**100.00**	**83.29**	**100**	**344,359,900**	**100.00**	**55.22**	**0**
	Rata-rata capaian kinerja (%)											**100.00**	**83.29**			**100.00**	**55.22**	
	Predikat kinerja											**Sangat Tinggi**	**Tinggi**			**Sangat Tinggi**	**rendah**	
	Faktor Pendorong	**Meningkatnya pemahaman masyarakat tentang pentingnya tertib administrasi kependudukan .**																
	Faktor Penghambat	**Maish lemahnya pelaksanaan sosialisasi kepada masyarakat tentang pentingnya SIAK dan tata cara pendaftaran.**																
	Tindak lanjut yang diperlukan dalam RKPD Berikutnya	**Penguatan upaya penyelesaian administrasi terkait penyusunan informasi kependudukan.** **Penguatan pelaksanaa Pemutakhiran Data Kependudukan secara berkala.** **Memastikan koordinasi yang baik antar-instansi terkait (seperti Dinas Kependudukan dan Catatan Sipil, instansi yang menangani administrasi kependudukan, dan pihak terkait lainnya) dalam pengelolaan informasi kependudukan.**																

Pelaksanaan program pada Bidang Administrasi Kependudukan dan Pencatatan Sipil oleh Dinas Kependudukan dan Pencatatan Sipil, sepanjang tahun 2024 telah menunjukkan tingkat keberhasilan yang sangat tinggi dengan rata-rata capaian kinerja sebesar 100,13%.

1. Realisasi program yang tidak memenuhi target kinerja yang direncanakan.

Program yang tidak memenuhi target kinerja hasil sebagai berikut:

a. Program Pendaftaran Penduduk dengan rata-rata capaian kinerja 99,56% kriteria sangat tinggi, namun belum mencapai target yang direncanakan.

2.Realisasi program yang telah memenuhi target kinerja yang direncanakan.

Program yang telah mencapai target kinerja hasil sebagai berikut:

a. Program Penunjang Urusan Pemerintah Daerah Kabupaten/Kota dengan rata-rata capaian kinerja 100% kriteria sangat tinggi sesuai target yang direncanakan.

b. Program Pengelolaan Informasi Administrasi Kependudukan dengan rata-rata capaian kinerja 100% kriteria sangat tinggi sesuai target yang direncanakan.

3. Realisasi program yang melebihi target kinerja hasil yang direncanakan

Program yang telah melebihi target kinerja hasil sebagai berikut:

a. Program Pencatatan Sipil dengan rata-rata capaian kinerja 100,97% kriteria sangat tinggi.

4.Faktor-faktor penyebab tidak tercapainya, terpenuhinya atau melebihi target kinerja program

Berbagai faktor yang mendukung capaian kinerja program sepanjang tahun 2024 antara lain :

a. Kebutuhan masyarakat untuk memperoleh dokumen kependudukan selama tahun 2024 meningkat.

b.Kesadaran masyarakat untuk mendapatkan dokumen kependudukan juga meningkat

5. Implikasi yang timbul terhadap target capaian program RPD dan kinerja pembangunan daerah

   Beberapa faktor yang mendukung kinerja program berimplikasi pada meningkatnya kepuasan masyarakat terhadap pelayanan publik yang diberikan oleh pemerintah daerah.

6. Kebijakan atau tindakan perencanaan dan penganggaran yang perlu diambil untuk mengatasi faktor-faktor penyebab permasalahan.

   Beberapa kebijakan untuk mengantipasi faktor-faktor penyebab permasalahan bidang, antara lain:

   a. Meningkatkan kualitas kinerja aparatur dalam melayani masyarakat.
   b. Meningkatkan sarana prasarana pelayanan yang memadai.
   c. Meningkatkan inovasi pelayanan.

2.2.13 Urusan Pemberdayaan Masyarakat dan Desa

Pelaksanaan program pada bidang PemberdayaanMasyarakat Dan desa dilaksanakan oleh Dinas PemberdayaanMasyarakat Dan desa, dengan hasil evaluasi sebagai berikut :

No	Program / kegiatan	Indikator kinerja program (outcome) / kegiatan/sub kegiatan (output)	Target renstra perangkat daerah s/d tahun 2026		Realisasi capaian kinerja renstra perangkat daerah sampai dengan renja opd tahun lalu (2024)		Target kinerja dan anggaran renja opd tahun berjalan (2024) yang dievaluasi			Realisasi capaian kinerja dan anggaran renja opd yang dievaluasi		Tingkat capaian kinerja dan realisasi anggaran renja opd yang dievaluasi (%)		Realisasi kinerja dan anggaran renstra opd s/d tahun 2024		Tingkat capaian kinerja dan realisasi anggaran renstra opd s/d tahun 2024 (%)		Perangkat daerah penanggung jawab
			K	Rp	K	Rp	K		Rp	K	Rp			K	Rp	K	Rp	
1	*2*	*3*	*4*		*5*		*6*			*7*		*8*		*9*		*10*		*11*
1	**Program Penunjang Urusan Pemerintahan Daerah dan Kabupaten/Kota**	**Persentase Dokumen Perencanaan dan Evaluasi OPD yang disusun**	**100**	**3,074,465,600.00**			**100**	**% (persen)**	**2,784,708,300.00**	**100.00**	**2,596,775,786.00**	**100.00**	**93.25126 75**	**100.00**	**2,596,775,786.00**	**100.00**	**84.46267169**	**DPMD**
2		**Persentase Dokumen Penyelenggaraan Pemerintahan yang sesuai pedoman yang disusun tepat waktu**	**100**				**100**	**% (persen)**		**100.00**		**100.00**		**100.00**		**100.00**		
3		**Persentase Laporan keuangan yang disusun tepat waktu**	**100**				**100**	**% (persen)**		**100.00**		**100.00**		**100.00**		**100.00**		
4		**Persentase ASN yang puas terhadap pelayanan administrasi perkantoran**	**100**				**100**	**% (persen)**		**100.00**		**100.00**		**100.00**		**100.00**		
5		**Persentase Sarana dan prasarana aparatur yang layak fungsi**	**100**				**100**	**% (persen)**		**100.00**		**100.00**		**100.00**		**100.00**		
6	Perencanaan, Penganggaran, dan Evaluasi Kinerja Perangkat Daerah	Jumlah Dokumen Perencanaan dan evaluasi yang disusun	11	25,000,000			11	Dokumen	25,000,000	11.00	25,000,000.00	100.00	100	11.00	25,000,000.00	100.00	100	
7	Penyusunan Dokumen	Jumlah Dokumen Perencanaan Perangkat Daerah	3	10,000,000			3	Dokumen	10,000,000	3.00	10,000,000.00	100.00	100	3.00	10,000,000.00	100.00	100	

No	Program / kegiatan	Indikator kinerja program (outcome) / kegiatan/sub kegiatan (output)	Target renstra perangkat daerah s/d tahun 2026		Realisasi capaian kinerja renstra perangkat daerah sampai dengan renja opd tahun lalu (2024)		Target kinerja dan anggaran renja opd tahun berjalan (2024) yang dievaluasi			Realisasi capaian kinerja dan anggaran renja opd yang dievaluasi		Tingkat capaian kinerja dan realisasi anggaran renja opd yang dievaluasi (%)		Realisasi kinerja dan anggaran renstra opd s/d tahun 2024		Tingkat capaian kinerja dan realisasi anggaran renstra opd s/d tahun 2024 (%)		Perangkat daerah penanggung jawab
			K	Rp	K	Rp	K		Rp	K	Rp			K	Rp	K	Rp	
1	*2*	*3*	*4*		*5*		*6*			*7*		*8*		*9*		*10*		*11*
	Perencanaan Perangkat Daerah																	
8	Koordinasi dan Penyusunan Dokumen RKA- SKPD	Jumlah Dokumen RKA-SKPD dan Laporan Hasil Koordinasi Penyusunan Dokumen RKA-SKPD	1	2,000,000			1	Dokumen	2,000,000	1.00	2,000,000.00	100.00	100	1.00	2,000,000.00	100.00	100	
9	Koordinasi dan Penyusunan Dokumen Perubahan RKA-SKPD	Jumlah Dokumen Perubahan RKA-SKPD dan Laporan Hasil Koordinasi Penyusunan Dokumen Perubahan RKA-SKPD	1	2,000,000			1	Dokumen	2,000,000	1.00	2,000,000.00	100.00	100	1.00	2,000,000.00	100.00	100	
10	Koordinasi dan Penyusunan DPA-SKPD	Jumlah Dokumen DPA-SKPD dan Laporan Hasil Koordinasi Penyusunan Dokumen DPA-SKPD	1	2,000,000			1	Dokumen	2,000,000	1.00	2,000,000.00	100.00	100	1.00	2,000,000.00	100.00	100	
11	Koordinasi dan Penyusunan Perubahan DPA-SKPD	Jumlah Dokumen Perubahan DPA-SKPD dan Laporan Hasil Koordinasi Penyusunan Dokumen Perubahan DPA-SKPD	1	2,000,000			1	Dokumen	2,000,000	1.00	2,000,000.00	100.00	100	1.00	2,000,000.00	100.00	100	
12	Koordinasi dan Penyusunan Laporan Capaian Kinerja dan Ikhtisar Realisasi Kinerja SKPD	Jumlah Laporan Capaian Kinerja dan Ikhtisar Realisasi Kinerja SKPD dan Laporan Hasil Koordinasi Penyusunan Laporan Capaian Kinerja dan Ikhtisar Realisasi Kinerja SKPD	3	2,000,000			3	Dokumen	2,000,000	3.00	2,000,000.00	100.00	100	3.00	2,000,000.00	100.00	100	

No	Program / kegiatan	Indikator kinerja program (outcome) / kegiatan/sub kegiatan (output)	Target renstra perangkat daerah s/d tahun 2026		Realisasi capaian kinerja renstra perangkat daerah sampai dengan renja opd tahun lalu (2024)		Target kinerja dan anggaran renja opd tahun berjalan (2024) yang dievaluasi			Realisasi capaian kinerja dan anggaran renja opd yang dievaluasi		Tingkat capaian kinerja dan realisasi anggaran renja opd yang dievaluasi (%)		Realisasi kinerja dan anggaran renstra opd s/d tahun 2024		Tingkat capaian kinerja dan realisasi anggaran renstra opd s/d tahun 2024 (%)		Perangkat daerah penanggung jawab
			K	Rp	K	Rp	K		Rp	K	Rp			K	Rp	K	Rp	
1	*2*	*3*	*4*		*5*		*6*			*7*		*8*		*9*		*10*		*11*
13	Evaluasi Kinerja Perangkat Daerah	Jumlah Laporan Evaluasi Kinerja Perangkat Daerah	1	5,000,000			1	Dokumen	5,000,000	1.00	5,000,000.00	100.00	100	1.00	5,000,000.00	100.00	100	
14	Administrasi Keuangan Perangkat Daerah	Jumlah Dokumen Administrasi keuangan yang disusun	24	2,419,465,600			24	Dokumen	2,276,508,300	24.00	2,126,946,463.00	100.00	93.43020902	24.00	2,126,946,463.00	100.00	87.90976251	
15	Penyediaan Gaji dan Tunjangan ASN	Jumlah Orang yang Menerima Gaji dan Tunjangan ASN	37	2,410,465,600			37	Orang	2,267,508,300	120.00	2,118,014,197.00	324.32	93.40711992	120.00	2,118,014,197.00	324.32	87.86743096	
16	Pelaksanaan Penatausahaan dan Pengujian/Verifikasi Keuangan SKPD	Jumlah Dokumen Penatausahaan dan Pengujian/Verifikasi Keuangan SKPD	1	1,500,000			1	Dokumen	1,500,000	1.00	1,500,000.00	100.00	100	1.00	1,500,000.00	100.00	100	
17	Koordinasi dan Pelaksanaan Akuntansi SKPD	Jumlah Dokumen Koordinasi dan Pelaksanaan Akuntansi SKPD	1	1,500,000			1	Dokumen	1,500,000	1.00	1,473,500.00	100.00	98.23333333	1.00	1,473,500.00	100.00	98.23333333	
18	Koordinasi dan Penyusunan Laporan Keuangan Akhir Tahun SKPD	Jumlah Laporan Keuangan Akhir Tahun SKPD dan Laporan Hasil Koordinasi Penyusunan Laporan Keuangan Akhir Tahun SKPD	1	1,500,000			1	laporan	1,500,000	1.00	1,500,000.00	100.00	100	1.00	1,500,000.00	100.00	100	
19	Pengelolaan dan Penyiapan Bahan Tanggapan Pemeriksaan	Jumlah Dokumen Bahan Tanggapan Pemeriksaan dan Tindak Lanjut Pemeriksaan	1	1,500,000			1	Dokumen	1,500,000	1.00	1,500,000.00	100.00	100	1.00	1,500,000.00	100.00	100	
20	Koordinasi dan Penyusunan Laporan	Jumlah Laporan Keuangan Bulanan/	18	1,500,000			18	laporan	1,500,000	18.00	1,468,300.00	100.00	97.88666667	18.00	1,468,300.00	100.00	97.88666667	

No	Program / kegiatan	Indikator kinerja program (outcome) / kegiatan/sub kegiatan (output)	Target renstra perangkat daerah s/d tahun 2026		Realisasi capaian kinerja renstra perangkat daerah sampai dengan renja opd tahun lalu (2024)		Target kinerja dan anggaran renja opd tahun berjalan (2024) yang dievaluasi			Realisasi capaian kinerja dan anggaran renja opd yang dievaluasi		Tingkat capaian kinerja dan realisasi anggaran renja opd yang dievaluasi (%)		Realisasi kinerja dan anggaran renstra opd s/d tahun 2024		Tingkat capaian kinerja dan realisasi anggaran renstra opd s/d tahun 2024 (%)		Perangkat daerah penanggung jawab
			K	Rp	K	Rp	K		Rp	K	Rp			K	Rp	K	Rp	
1	*2*	*3*	*4*		*5*		*6*			*7*		*8*		*9*		*10*		*11*
	Keuangan Bulanan/ Triwulanan/ Semesteran SKPD	Triwulanan/ Semesteran SKPD dan Laporan Koordinasi Penyusunan Laporan Keuangan Bulanan/Triwulanan/Semesteran SKPD																
21	Penyusunan Pelaporan dan Analisis Prognosis Realisasi Anggaran	Jumlah Dokumen Pelaporan dan Analisis Prognosis Realisasi Anggaran	2	1,500,000			2	Dokumen	1,500,000	2.00	1,490,466.00	100.00	99.3644	2.00	1,490,466.00	100.00	99.3644	
22	Administrasi Umum Perangkat Daerah	Jumlah Pelayanan Administrasi Perkantoran	7	218,000,000			7	Jenis	120,500,000	7.00	120,125,929.00	100.00	99.68956763	7.00	120,125,929.00	100.00	55.10363716	
23	Penyediaan Komponen Instalasi Listrik/Penerangan Bangunan Kantor	Jumlah Paket Komponen Instalasi Listrik/Penerangan Bangunan Kantor yang Disediakan	1	4,000,000			1	Paket	4,000,000	1.00	3,999,100.00	100.00	99.9775	1.00	3,999,100.00	100.00	99.9775	
24	Penyediaan Peralatan dan Perlengkapan Kantor	Jumlah Paket Peralatan dan Perlengkapan Kantor yang Disediakan	1	2,500,000			1	Paket	5,000,000	1.00	5,000,000.00	100.00	100	1.00	5,000,000.00	100.00	200	
25	Penyediaan Bahan Logistik Kantor	Jumlah Paket Bahan Logistik Kantor yang Disediakan	1	7,000,000			1	Paket	7,000,000	1.00	7,000,000.00	100.00	100	1.00	7,000,000.00	100.00	100	
26	Penyediaan Barang Cetakan dan Penggandaan	Jumlah Paket Barang Cetakan dan Penggandaan yang Disediakan	1	2,500,000			1	Paket	2,500,000	1.00	2,500,000.00	100.00	100	1.00	2,500,000.00	100.00	100	

No	Program / kegiatan	Indikator kinerja program (outcome) / kegiatan/sub kegiatan (output)	Target renstra perangkat daerah s/d tahun 2026		Realisasi capaian kinerja renstra perangkat daerah sampai dengan renja opd tahun lalu (2024)		Target kinerja dan anggaran renja opd tahun berjalan (2024) yang dievaluasi			Realisasi capaian kinerja dan anggaran renja opd yang dievaluasi		Tingkat capaian kinerja dan realisasi anggaran renja opd yang dievaluasi (%)		Realisasi kinerja dan anggaran renstra opd s/d tahun 2024		Tingkat capaian kinerja dan realisasi anggaran renstra opd s/d tahun 2024 (%)		Perangkat daerah penanggung jawab
			K	Rp	K	Rp	K		Rp	K	Rp			K	Rp	K	Rp	
1	*2*	*3*	*4*		*5*		*6*			*7*		*8*		*9*		*10*		*11*
27	Penyediaan Bahan Bacaan dan Peraturan Perundang-undangan	Jumlah Dokumen Bahan Bacaan dan Peraturan Perundang-Undangan yang Disediakan	12	2,000,000			12	Dokumen	2,000,000	12.00	1,880,000.00	100.00	94	12.00	1,880,000.00	100.00	94	
28	Penyelenggaraan Rapat Koordinasi dan Konsultasi SKPD	Jumlah Laporan Penyelenggaraan Rapat Koordinasi dan Konsultasi SKPD	150	200,000,000			95	laporan	100,000,000	95.00	99,746,829.00	100.00	99.746829	95.00	99,746,829.00	63.33	49.8734145	
29	Penyediaan Jasa Penunjang Urusan Pemerintahan Daerah	Jumlah Jenis Jasa Pelayanan Perkantoran	3	142,000,000			3	Jenis	202,700,000	3.00	183,589,894.00	100.00	90.572222	3.00	183,589,894.00	100.00	129.2886577	
30	Penyediaan Jasa Komunikasi, Sumber Daya Air dan Listrik	Jumlah Laporan Penyediaan Jasa Komunikasi, Sumber Daya Air dan Listrik yang Disediakan	36	47,000,000			36	laporan	52,500,000	36.00	42,233,894.00	100.00	80.44551238	36.00	42,233,894.00	100.00	89.85934894	
31	Penyediaan Jasa Peralatan dan Perlengkapan Kantor	Jumlah Laporan Penyediaan Jasa Peralatan dan Perlengkapan Kantor yang Disediakan	1	5,000,000			1	laporan	5,000,000	1.00	4,956,000.00	100.00	99.12	1.00	4,956,000.00	100.00	99.12	
32	Penyediaan Jasa Pelayanan Umum Kantor	Jumlah Laporan Penyediaan Jasa Pelayanan Umum Kantor yang Disediakan	108	90,000,000			104	laporan	145,200,000	104.00	136,400,000.00	100.00	93.93939394	104.00	136,400,000.00	96.30	151.5555556	
33	Pemeliharaan Barang Milik Daerah Penunjang Urusan	Jumlah Jenis Barang Milik Daerah yang terpelihara	2	270,000,000			2	Jenis	160,000,000	2.00	141,113,500.00	100.00	88.1959375	2.00	141,113,500.00	100.00	52.26425926	

No	Program / kegiatan	Indikator kinerja program (outcome) / kegiatan/sub kegiatan (output)	Target renstra perangkat daerah s/d tahun 2026		Realisasi capaian kinerja renstra perangkat daerah sampai dengan renja opd tahun lalu (2024)		Target kinerja dan anggaran renja opd tahun berjalan (2024) yang dievaluasi			Realisasi capaian kinerja dan anggaran renja opd yang dievaluasi		Tingkat capaian kinerja dan realisasi anggaran renja opd yang dievaluasi (%)		Realisasi kinerja dan anggaran renstra opd s/d tahun 2024		Tingkat capaian kinerja dan realisasi anggaran renstra opd s/d tahun 2024 (%)		Perangkat daerah penanggung jawab
			K	Rp	K	Rp	K		Rp	K	Rp			K	Rp	K	Rp	
1	*2*	*3*	*4*		*5*		*6*			*7*		*8*		*9*		*10*		*11*
	Pemerintahan Daerah																	
34	Penyediaan Jasa Pemeliharaan, Biaya Pemeliharaan, Pajak dan Perizinan Kendaraan Dinas Operasional atau Lapangan	Jumlah Kendaraan Dinas Operasional atau Lapangan yang Dipelihara dan dibayarkan Pajak dan Perizinannya	14	70,000,000			14	kendaraan	85,000,000	14.00	81,304,100.00	100.00	95.65188235	14.00	81,304,100.00	100.00	116.1487143	
35	Pemeliharaan/Rehabilitasi Gedung Kantor dan Bangunan Lainnya	Jumlah Gedung Kantor dan Bangunan Lainnya yang Dipelihara/Direhabilitasi	1	200,000,000			1	Paket	75,000,000	1.00	59,809,400.00	100.00	79.74586667	1.00	59,809,400.00	100.00	29.9047	
	Jumlah anggaran dan realisasi dari seluruh program		**100**	**3074465600**	**0**	**0**	**100**	**% (persen)**	**2784708300**	**100**	**2596775786**	**100**	**93.2512675**	**100**	**2596775786**	**100**	**84.46267169**	**DPMD**
	Rata-rata capaian kinerja (%)											**100.00**	**93.25**			**100.00**	**84.46**	
	Predikat kinerja											**Sangat Tinggi**	**Sangat Tinggi**			**Sangat Tinggi**	**Tinggi**	
	Faktor Pendorong	**Peningkatan efektivitas penggunaan anggaran.**																
	Faktor Penghambat	**Masih adanya pelaksanaan anggaran dan kegiatan yang tidak sesuai rencana**																
	Tindak lanjut yang diperlukan dalam RKPD Berikutnya	**Penyesuaian target kinerja berdasarkan hasil evaluasi pencapaian target kinerja pada RKPD tahun 2024. Pemetaan ulang risiko dan ancaman akan membantu dalam mengantisipasi masalah yang mungkin timbul.**																
36	**Program Penataan Desa**	**Persentase Sarana Prasarana Perkantoran Pemerintahan Desa yang Baik**	**23.92**	**450,000,000**			**19.14**	**% (persen)**	**750,000,000**	**32.05**	**738,550,620.00**	**167.45**	**98.473416**	**32.05**	**738,550,620.00**	**133.99**	**164.12236**	

No	Program / kegiatan	Indikator kinerja program (outcome) / kegiatan/sub kegiatan (output)	Target renstra perangkat daerah s/d tahun 2026		Realisasi capaian kinerja renstra perangkat daerah sampai dengan renja opd tahun lalu (2024)		Target kinerja dan anggaran renja opd tahun berjalan (2024) yang dievaluasi			Realisasi capaian kinerja dan anggaran renja opd yang dievaluasi		Tingkat capaian kinerja dan realisasi anggaran renja opd yang dievaluasi (%)		Realisasi kinerja dan anggaran renstra opd s/d tahun 2024		Tingkat capaian kinerja dan realisasi anggaran renstra opd s/d tahun 2024 (%)		Perangkat daerah penanggung jawab
			K	Rp	K	Rp	K		Rp	K	Rp			K	Rp	K	Rp	
1	*2*	*3*	*4*		*5*		*6*			*7*		*8*		*9*		*10*		*11*
37		**Persentase desa yang diproses penetapan dalam penataan desa**	**12.44**				**3.35**	**% (persen)**		**30.14**		**899.70**		**30.14**		**242.28**		
38	**Penyelenggaraan Penataan Desa**	**Jumlah Penataan Desa yang dilaksanakan**	**209**	**450,000,000**			**1**	**Desa**	**750,000,000**	**2.00**	**738,550,620.00**	**200.00**	**98.473416**	**2.00**	**738,550,620.00**	**0.96**	**164.12236**	
39	Fasilitasi Tata wilayah Desa	Jumlah Desa yang terfasilitasi Penataan Wilayahnya	10	50,000,000			63	Desa	350,000,000	63.00	339,671,300.00	100.00	97.04894286	63.00	339,671,300.00	630.00	679.3426	
40	Fasilitasi Sarana dan Prasarana Desa	Jumlah Sarana dan Prasarana Desa	1	400,000,000			2	Desa	400,000,000	2.00	398,879,320.00	100.00	99.71983	2.00	398,879,320.00	200.00	99.71983	
	Jumlah anggaran dan realisasi dari seluruh program		**209**	**450000000**	**0**	**0**	**1**	**Desa**	**750000000**	**2**	**738550620**	**200**	**98.473416**	**2**	**738550620**	**0.956937799**	**164.12236**	**0**
	Rata-rata capaian kinerja (%)											**533.58**	**98.47**			**188.14**	**164.12**	
	Predikat kinerja											**Sangat Tinggi**	**Sangat Tinggi**			**Sangat Tinggi**	**Sangat Tinggi**	
	Faktor Pendorong	**Adanya kesadaran dan kemauan masyarakat akan pentingnya penataan desa. Pembangunan infrastruktur yang memadai, seperti jalan, jembatan, dan irigasi, akan mempermudah akses dan meningkatkan produktivitas. Penggunaan teknologi yang tepat guna, seperti internet, telekomunikasi, dan informasi, akan membantu meningkatkan produktivitas dan efisiensi. Kolaborasi antar desa dalam pembangunan dan pengembangan potensi lokal akan menciptakan sinergi dan mempercepat kemajuan.**																	
	Faktor Penghambat																	
	Tindak lanjut yang diperlukan dalam RKPD Berikutnya	**Penguatan penyusunan perencanaan kegiatan, evaluasi kinerja, pengawasan, dan pengintegrasian dengan kebijakan lain.**																
41	**Program Peningkatan Kerja Sama Desa**	**Persentase Desa yang dikerjasamakan**	**100**	**200,000,000**			**95.21**	**% (persen)**	**84,103,000**	**98.09**	**80,210,690.00**	**103.02**	**95.37197246**	**98.09**	**80,210,690.00**	**98.09**	**40.105345**	

No	Program / kegiatan	Indikator kinerja program (outcome) / kegiatan/sub kegiatan (output)	Target renstra perangkat daerah s/d tahun 2026		Realisasi capaian kinerja renstra perangkat daerah sampai dengan renja opd tahun lalu (2024)		Target kinerja dan anggaran renja opd tahun berjalan (2024) yang dievaluasi			Realisasi capaian kinerja dan anggaran renja opd yang dievaluasi		Tingkat capaian kinerja dan realisasi anggaran renja opd yang dievaluasi (%)		Realisasi kinerja dan anggaran renstra opd s/d tahun 2024		Tingkat capaian kinerja dan realisasi anggaran renstra opd s/d tahun 2024 (%)		Perangkat daerah penanggung jawab
			K	Rp	K	Rp	K		Rp	K	Rp			K	Rp	K	Rp	
1	*2*	*3*	*4*		*5*		*6*			*7*		*8*		*9*		*10*		*11*
42		**Persentase Kawasan Perdesaan**	**10.04**				**4.3**	**% (persen)**		**4.30**	**-**	**100.00**		**4.30**		**42.83**		
43	Fasilitasi Kerja Sama Antar Desa	Jumlah desa yang terfasilitasi dalam kerjasama antar desa	209	200,000,000			209	209 desa	84,103,000	88.00	80,210,690.00	42.11	95.37197246	88.00	80,210,690.00	42.11	40.105345	
44	Fasilitasi Kerjasama antar Desa dalam Kabupaten/Kota	Jumlah Dokumen Kerjasama antar desa dalam Kabupaten	23	100,000,000			23	23 Dokumen	50,000,000	11.00	46,377,690.00	47.83	92.75538	11.00	46,377,690.00	47.83	46.37769	
45	Fasilitasi Pembangunan Kawasan Perdesaan	Jumlah dokumen hasil fasilitasi pembangunan kawasan perdesaan	1	100,000,000			1	1 dokumen	34,103,000	1.00	33,833,000.00	100.00	99.2082808	1.00	33,833,000.00	100.00	33.833	
	Jumlah anggaran dan realisasi dari seluruh program		**100**	**200000000**	**0**	**0**	**95.21**	**% (persen)**	**84103000**	**98.09**	**80210690**	**103.0248923**	**95.37197246**	**98.09**	**80210690**	**98.09**	**40.105345**	
	Rata-rata capaian kinerja (%)											**101.51**	**95.37**			**70.46**	**40.11**	
	Predikat kinerja											**Sangat Tinggi**	**Sangat Tinggi**			**Sedang**	**Sangat Rendah**	
	Faktor Pendorong	**Adanya Penguatan Pemerintahan Desa dan Partisipasi Masyarakat. Adanya peningkatan akses modal dan pendampingan usaha bagi UMKM desa.**																
	Faktor Penghambat	**Masyarakat seringkali belum memahami betul manfaat dan mekanisme kerja sama desa, khususnya terkait BUMDes dan unit usahanya.**																
	Tindak lanjut yang diperlukan dalam RKPD Berikutnya	**Penguatan pemahaman masyarakat tentang pentingnya manfaat dan mekanisme kerja sama antar desa. Evaluasi kebijakan yang ada dan perbaikan jika diperlukan untuk mendukung peningkatan kerja sama desa. Memastikan adanya koordinasi yang kuat antara OPD terkait, seperti Dinas Pemberdayaan Masyarakat dan Desa (DPMD), Dinas Pertanian, Dinas Pendidikan, dll.**																
46	**Program Administrasi Pemerintahan Desa**	**Persentase Desa cepat maju**	**4.78**	**5,900,000,000**			**4.78**	**% (persen)**	**7,025,050,000**	**4.78**	**6,343,254,184.00**	**100.00**	**90.29479056**	**4.78**	**6,343,254,184.00**	**100.00**	**107.5127828**	

No	Program / kegiatan	Indikator kinerja program (outcome) / kegiatan/sub kegiatan (output)	Target renstra perangkat daerah s/d tahun 2026		Realisasi capaian kinerja renstra perangkat daerah sampai dengan renja opd tahun lalu (2024)		Target kinerja dan anggaran renja opd tahun berjalan (2024) yang dievaluasi			Realisasi capaian kinerja dan anggaran renja opd yang dievaluasi		Tingkat capaian kinerja dan realisasi anggaran renja opd yang dievaluasi (%)		Realisasi kinerja dan anggaran renstra opd s/d tahun 2024		Tingkat capaian kinerja dan realisasi anggaran renstra opd s/d tahun 2024 (%)		Perangkat daerah penanggung jawab
			K	Rp	K	Rp	K		Rp	K	Rp			K	Rp	K	Rp	
1	*2*	*3*	*4*		*5*		*6*			*7*		*8*		*9*		*10*		*11*
47	Pembinaan dan Pengawasan Penyelenggaraan Administrasi Pemerintahan Desa	Jumlah pembinaan dan pengawasan Penyelenggaraan Administrasi Pemerintahan Desa yang dilaksanakan	209	5,900,000,000			209		7,025,050,000	209.00	6,343,254,184.00	100.00	90.29479056	209.00	6,343,254,184.00	100.00	107.5127828	
48	Fasilitasi Penyelenggaraan Administrasi Pemerintahan Desa	Jumlah Dokumen Penyelenggaraan Administrasi Pemerintahan Desa	12	3,800,000,000			12	Dokumen	3,214,019,200	12.00	3,136,236,384.00	100.00	97.5798895	12.00	3,136,236,384.00	100.00	82.53253642	
49	Fasilitasi Penyusunan Produk Hukum Desa	Jumlah Dokumen Hasil Penyusunan Produk Hukum Desa	1	100,000,000			1	dokumen	150,000,000	1.00	148,505,000.00	100.00	99.00333333	1.00	148,505,000.00	100.00	148.505	
50	Fasilitasi Penyusunan Perencanaan Pembangunan Desa	Jumlah Dokumen Hasil Penyusunan Perencanaan Pembangunan Desa	1	100,000,000			1	dokumen	75,000,000	1.00	74,376,500.00	100.00	99.16866667	1.00	74,376,500.00	100.00	74.3765	
51	Fasilitasi Pengelolaan Keuangan Desa	Jumlah Dokumen Pengelolaan Keuangan Desa	1	100,000,000			1	dokumen	150,000,000	1.00	145,723,200.00	100.00	97.1488	1.00	145,723,200.00	100.00	145.7232	
52	Pembinaan Peningkatan Kapasitas Aparatur Pemerintah Desa	Jumlah Aparatur Pemerintah Desa yang Mengikuti Pembinaan Peningkatan Kapasitas	209	150,000,000			209	aparatur	425,000,000	209.00	102,112,200.00	100.00	24.0264	209.00	102,112,200.00	100.00	68.0748	
53	Evaluasi dan Pengawasan Peraturan Desa	Jumlah Dokumen Hasil Evaluasi dan Pengawasan Peraturan Desa	209	150,000,000			1	Dokumen	2,118,730,800	1.00	1,906,837,400.00	100.00	89.99904094	1.00	1,906,837,400.00	0.48	1271.224933	

No	Program / kegiatan	Indikator kinerja program (outcome) / kegiatan/sub kegiatan (output)	Target renstra perangkat daerah s/d tahun 2026		Realisasi capaian kinerja renstra perangkat daerah sampai dengan renja opd tahun lalu (2024)		Target kinerja dan anggaran renja opd tahun berjalan (2024) yang dievaluasi			Realisasi capaian kinerja dan anggaran renja opd yang dievaluasi		Tingkat capaian kinerja dan realisasi anggaran renja opd yang dievaluasi (%)		Realisasi kinerja dan anggaran renstra opd s/d tahun 2024		Tingkat capaian kinerja dan realisasi anggaran renstra opd s/d tahun 2024 (%)		Perangkat daerah penanggung jawab
			K	Rp	K	Rp	K		Rp	K	Rp			K	Rp	K	Rp	
1	*2*	*3*	*4*		*5*		*6*			*7*		*8*		*9*		*10*		*11*
54	Pembinaan dan Pemberdayaan BUM Desa dan Lembaga Kerja Sama antar Desa	Jumlah Dokumen Hasil Pembinaan dan Pemberdayaan BUM Desa dan Lembaga Kerja Sama antar Desa	1	1,150,000,000			209	Dokumen	617,300,000	209.00	562,886,500.00	100.00	91.18524218	209.00	562,886,500.00	20,900.00	48.94665217	
55	Penyelenggaraan Pemilihan, Pengangkatan dan Pemberhentian Kepala Desa	Jumlah Laporan Hasil Penyelenggaraan Pemilihan, Pengangkatan dan Pemberhentian Kepala Desa	1	100,000,000			1	Laporan	100,000,000	1.00	99,837,500.00	100.00	99.8375	1.00	99,837,500.00	100.00	99.8375	
56	Fasilitasi Pengelolaan Aset Desa	Jumlah Dokumen Hasil Pengelolaan Aset Desa	1	100,000,000			1	dokumen	100,000,000	1.00	93,441,500.00	100.00	93.4415	1.00	93,441,500.00	100.00	93.4415	
57	Fasilitasi Evaluasi Perkembangan Desa serta Lomba Desa dan Kelurahan	Jumlah Dokumen Hasil Evaluasi Perkembangan Desa serta Lomba Desa dan Kelurahan	1	150,000,000			1	dokumen	75,000,000	1.00	73,298,000.00	100.00	97.73066667	1.00	73,298,000.00	100.00	48.86533333	
	Jumlah anggaran dan realisasi dari seluruh program		**4.78**	**5900000000**	**0**	**0**	**4.78**	**% (persen)**	**7025050000**	**4.78**	**6343254184**	**100**	**90.29479056**	**4.78**	**6343254184**	**100**	**107.5127828**	**0**
	Rata-rata capaian kinerja (%)											**100.00**	**90.29**			**100.00**	**107.51**	
	Predikat kinerja											**Sangat Tinggi**	**Tinggi**			**Sangat Tinggi**	**Sangat Tinggi**	
	Faktor Pendorong	**Kepala desa sebagai pemimpin desa memegang peran penting dalam memotivasi dan menggerakkan aparatur desa untuk menjalankan program APDes dengan baik.** **Kinerja aparatur desa yang berorientasi pada pelayanan kepada masyarakat, integritas, komitmen, disiplin, dan kerja sama tim yang telah terbentuk dengan baik.**																
	Faktor Penghambat	**Masih rendahnya kualitas sumber daya manusia aparatur desa.** **Masih kurangnya pengetahuan dan pemahaman tentang tugas dan fungsi pemerintahan desa.**																

No	Program / kegiatan	Indikator kinerja program (outcome) / kegiatan/sub kegiatan (output)	Target renstra perangkat daerah s/d tahun 2026		Realisasi capaian kinerja renstra perangkat daerah sampai dengan renja opd tahun lalu (2024)		Target kinerja dan anggaran renja opd tahun berjalan (2024) yang dievaluasi			Realisasi capaian kinerja dan anggaran renja opd yang dievaluasi		Tingkat capaian kinerja dan realisasi anggaran renja opd yang dievaluasi (%)		Realisasi kinerja dan anggaran renstra opd s/d tahun 2024		Tingkat capaian kinerja dan realisasi anggaran renstra opd s/d tahun 2024 (%)		Perangkat daerah penanggung jawab
			K	Rp	K	Rp	K		Rp	K	Rp			K	Rp	K	Rp	
1	*2*	*3*	*4*		*5*		*6*			*7*		*8*		*9*		*10*		*11*
	Tindak lanjut yang diperlukan dalam RKPD Berikutnya	**Penyusunan Perencanaan yang Lebih Matang.** **Penguatan Kerjasama Antar Stakeholder.** **Pemantauan dan Evaluasi secara berkala tentang pelaksanaan program Administrasi Pemerintahan Desa oleh OPD terkait.**																
58	**Program Pemberdayaan Lembaga Kemasyarakatan, Lembaga Adat dan Masyarakat Hukum Adat**	**Persentase Swadaya Masyarakat Terhadap Program Pemberdayaan Masyarakat**	**30.16**	**1,400,000,000**			**24.58**	**% (persen)**	**9,495,750,000**	**24.58**	**7,532,648,023.00**	**100.00**	**79.32652**	**24.58**	**7,532,648,023.00**	**81.50**	**538.0462874**	**DPMD**
59		**Persentase Desa yang melaksanakan kegiatan ekonomi produktif dan pemberdayaan**	**100**				**100**	**% (persen)**		**100.00**	**-**	**100.00**		**100.00**	**-**	**100.00**		
60	Pemberdayaan Lembaga Kemasyarakatan yang bergerak di Bidang Pemberdayaan Desa dan Lembaga Adat Tingkat Daerah Kabupaten/Kota serta Pemberdayaan Masyarakat Hukum Adat yang Masyarakat Pelakunya Hukum Adat yang sama	Jumlah Lembaga kemasyarakatan dan lembaga adat di desa yang terfasilitasi dalam peningkatan kapasitas dan diberdayakan	356	1,400,000,000			288	Lembaga	9,495,750,000	114.00	7,532,648,023.00	39.58	79.32652	114.00	7,532,648,023.00	32.02	538.0462874	

No	Program / kegiatan	Indikator kinerja program (outcome) / kegiatan/sub kegiatan (output)	Target renstra perangkat daerah s/d tahun 2026		Realisasi capaian kinerja renstra perangkat daerah sampai dengan renja opd tahun lalu (2024)		Target kinerja dan anggaran renja opd tahun berjalan (2024) yang dievaluasi			Realisasi capaian kinerja dan anggaran renja opd yang dievaluasi		Tingkat capaian kinerja dan realisasi anggaran renja opd yang dievaluasi (%)		Realisasi kinerja dan anggaran renstra opd s/d tahun 2024		Tingkat capaian kinerja dan realisasi anggaran renstra opd s/d tahun 2024 (%)		Perangkat daerah penanggung jawab
			K	Rp	K	Rp	K		Rp	K	Rp			K	Rp	K	Rp	
1	*2*	*3*	*4*		*5*		*6*			*7*		*8*		*9*		*10*		*11*
	dalam Daerah Kabupaten/Kota																	
61		Jumlah peningkatan desa yang lembaga kemasyarakatan dan lembaga adatnya melaksanakan kegiatan ekonomi produktif dan pemberdayaan	209				209	Desa		209.00	-	100.00		209.00	-	100.00		
62	Peningkatan Kapasitas Kelembagaan Lembaga Kemasyarakatan Desa/Kelurahan (RT, RW, PKK, Posyandu, LPM, dan Karang Taruna), Lembaga Adat Desa/Kelurahan dan Masyarakat Hukum Adat	Jumlah Lembaga Kemasyarakatan Desa/Kelurahan (RT, RW, PKK, Posyandu, LPM, dan Karang Taruna), Lembaga Adat Desa/Kelurahan dan Masyarakat Hukum Adat yang Ditingkatkan Kapasitasnya	111				111	Lembaga	8,170,750,000	114.00	6,239,596,220.00	102.70	76.3650365	114.00	6,239,596,220.00	102.70		
63	Fasilitasi Penyediaan Sarana dan Prasarana Kelembagaan Lembaga Kemasyarakatan Desa/Kelurahan (RT, RW, PKK, Posyandu, LPM, dan Karang Taruna), Lembaga	Jumlah Sarana dan Prasarana Kelembagaan Lembaga Kemasyarakatan Desa/Kelurahan (RT, RW, PKK, Posyandu, LPM, dan Karang Taruna), Lembaga Adat	1	400,000,000			1	paket	325,000,000	1.00	313,799,709.00	100.00	96.55375662	1.00	313,799,709.00	100.00	78.44992725	

No	Program / kegiatan	Indikator kinerja program (outcome) / kegiatan/sub kegiatan (output)	Target renstra perangkat daerah s/d tahun 2026		Realisasi capaian kinerja renstra perangkat daerah sampai dengan renja opd tahun lalu (2024)		Target kinerja dan anggaran renja opd tahun berjalan (2024) yang dievaluasi			Realisasi capaian kinerja dan anggaran renja opd yang dievaluasi		Tingkat capaian kinerja dan realisasi anggaran renja opd yang dievaluasi (%)		Realisasi kinerja dan anggaran renstra opd s/d tahun 2024		Tingkat capaian kinerja dan realisasi anggaran renstra opd s/d tahun 2024 (%)		Perangkat daerah penanggung jawab
			K	Rp	K	Rp	K		Rp	K	Rp			K	Rp	K	Rp	
1	*2*	*3*	*4*		*5*		*6*			*7*		*8*		*9*		*10*		*11*
	Adat Desa/Kelurahan dan Masyarakat Hukum Adat	Desa/Kelurahan dan Masyarakat Hukum Adat																
64	Fasilitasi Bulan Bhakti Gotong Royong Masyarakat	Jumlah Laporan Hasil Fasilitasi Bulan Bhakti Gotong Royong Masyarakat	1	200,000,000			1	laporan	200,000,000	1.00	193,506,294.00	100.00	96.753147	1.00	193,506,294.00	100.00	96.753147	
65	Fasilitasi Tim Penggerak PKK dalam Penyelenggaraan Gerakan Pemberdayaan Masyarakat dan Kesejahteraan Keluarga	Jumlah Dokumen Hasil Fasilitasi Tim Penggerak PKK dalam Penyelenggaraan Gerakan Pemberdayaan Masyarakat dan Kesejahteraan Keluarga	1 dokumen	800,000,000			1	dokumen	800,000,000	1.00	785,745,800.00	100.00	98.218225	1.00	785,745,800.00		98.218225	
	Jumlah anggaran dan realisasi dari seluruh program		**30.16**	**1400000000**	**0**	**0**	**24.58**	**% (persen)**	**9495750000**	**24.58**	**7532648023**	**100**	**79.32652**	**24.58**	**7532648023**	**81.49867374**	**538.0462874**	**DPMD**
	Rata-rata capaian kinerja (%)											**100.00**	**96.55**			**90.75**	**78.45**	
	Predikat kinerja											**Sangat Tinggi**	**Sangat Tinggi**			**Tinggi**	**Tinggi**	
	Faktor Pendorong	**Peningkatan Tata Kelola Pemerintahan Desa. Kapasitas lembaga kemasyarakatan dan ekonomi desa. Peningkatan partisipasi masyarakat dalam pembangunan desa.**																
	Faktor Penghambat	**Keterbatasan pengetahuan masyarakat mengenai berbagai aspek pemberdayaan, seperti pengelolaan sumber daya, perumusan kebijakan, dan pengelolaan keuangan. Bantuan yang diberikan seringkali tidak dilengkapi dengan keterampilan yang mendukung, sehingga masyarakat kesulitan untuk memanfaatkan bantuan tersebut secara optimal. Belum adanya kelembagaan di tingkat masyarakat yang mampu melanjutkan proyek setelah program selesai dapat menyebabkan hilangnya momentum dan keberlanjutan.**																

No	Program / kegiatan	Indikator kinerja program (outcome) / kegiatan/sub kegiatan (output)	Target renstra perangkat daerah s/d tahun 2026		Realisasi capaian kinerja renstra perangkat daerah sampai dengan renja opd tahun lalu (2024)		Target kinerja dan anggaran renja opd tahun berjalan (2024) yang dievaluasi			Realisasi capaian kinerja dan anggaran renja opd yang dievaluasi		Tingkat capaian kinerja dan realisasi anggaran renja opd yang dievaluasi (%)		Realisasi kinerja dan anggaran renstra opd s/d tahun 2024		Tingkat capaian kinerja dan realisasi anggaran renstra opd s/d tahun 2024 (%)		Perangkat daerah penanggung jawab
			K	Rp	K	Rp	K		Rp	K	Rp			K	Rp	K	Rp	
1	*2*	*3*	*4*		*5*		*6*			*7*		*8*		*9*		*10*		*11*
	Tindak lanjut yang diperlukan dalam RKPD Berikutnya	Meningkatkan koordinasi antar Lembaga Kemasyarakatan, Lembaga Adat, dan Masyarakat Hukum Adat dengan instansi pemerintah dan pihak terkait lainnya. Menyelenggarakan pelatihan yang disesuaikan dengan kebutuhan dan kompetensi masing-masing Lembaga Kemasyarakatan, Lembaga Adat, dan Masyarakat Hukum Adat. Melibatkan pihak-pihak yang kompeten dan berpengalaman dalam memberikan pelatihan. Melakukan pemantauan secara berkala terhadap kegiatan dan dampak program																

Pelaksanaan program pada Bidang Pemberdayaan Masyarakat dan Desa oleh Dinas Pemberdayaan Masyarakat dan Desa, sepanjang tahun 2024 telah menunjukkan tingkat keberhasilan yang sangat tinggi dengan rata-rata capaian kinerja sebesar 187,02%.

1. Realisasi program yang telah memenuhi target kinerja yang direncanakan.

   Program yang telah mencapai target kinerja hasil sebagai berikut:

   a. Program Penunjang Urusan Pemerintah Daerah Kabupaten/Kota dengan rata-rata capaian kinerja 100% kriteria sangat tinggi sesuai target yang direncanakan.
   b. Program Administrasi Pemerintahan Desa dengan rata-rata capaian kinerja 100% kriteria sangat tinggi sesuai target yang direncanakan.
   c. Program Pemberdayaan Lembaga Kemasyarakatan, Lembaga Adat dan Masyarakat Hukum Adatdengan rata-rata capaian kinerja 100% kriteria sangat tinggi sesuai target yang direncanakan.

2. Realisasi program yang melebihi target kinerja hasil yang direncanakan

   Program yang telah melebihi target kinerja hasil sebagai berikut:

   a. Program Penataan Desadengan rata-rata capaian kinerja 533,58% kriteria sangat tinggi.
   b. Program Peningkatan Kerja Sama Desa dengan rata-rata capaian kinerja 101,51% kriteria sangat tinggi

3. Faktor-faktor penyebab tidak tercapainya, terpenuhinya atau melebihi target kinerja program

   Faktor-faktor yang menyebabkan capaian kinerja program melebihi target yang direncanakan sebagai berikut:

   a. Peningkatan desa yang diproses penetapan dalam penataan desa.
   b. Peningkatan Jumlah desa yang terfasilitasi dalam kerjasama antar desa

4. Implikasi yang timbul terhadap target capaian program RPD dan kinerja pembangunan daerah

Beberapa faktor yang menyebabkan capaian kinerja program melebihi target berimplikasi pada peningkatan tingkat capaian kinerja sasaran pada RPD dan pembangunan daerah yaitu pencapaian tingkat kemampuan desa dalam membangun.

2.2.14 Urusan Pengendalian Kependudukan dan Keluarga Berencana

Pelaksanaan program pada bidang Pengendalian Kependudukan dan Keluarga Berencana dilaksanakan oleh Dinas Sosial, Pemberdayaan Perempuan, Perlindungan Anak dan Keluarga Berencana, dengan hasil evaluasi sebagai berikut :

No	Bidang Urusan Pemerintahan Daerah/ Program/ Kegiatan/ Sub kegiatan	Indikator Kinerja Program (outcome)/ kegiatan/ sub Kegiatan (output)	Target RPD Kabupaten/kota pada Tahun 2026 (Akhir Periode RPD)		Realisasi Capaian Kinerja RPD Kabupaten/kota sampai dengan RKPD Kabupaten/kota Tahun Lalu (2024)		Target Kinerja dan Anggaran RKPD Kabupaten/kota Tahun Berjalan (2024)			Realisasi Capaian Kinerja dan Anggaran RKPD Kabupaten / kota yang Dievaluasi		Tingkat Capaian Kinerja dan Realisasi Anggaran RKPD Kabupaten / kota yang Dievaluasi (%)		Realisasi Kinerja dan Anggaran RPD Kabupaten/kota s/d Tahun 2024		Tingkat Capaian Kinerja dan Realisasi Anggaran RPD Kabupaten/kota s/d Tahun 2024		Perangkat Daerah Penanggung Jawab
			K	Rp.	K	Rp.	K		Rp.	K	Rp.	K	Rp	K	Rp.	K	Rp.	
1	2	3	4		5		6			7		8		9		10		11
1	**BIDANG PENGENDALIAN PENDUDUK DAN KELUARGA BERENCANA**																	
2	**PROGRAM PENGENDALIAN PENDUDUK**	**Persentase Rumah Data Kependudukan Paripurna yang terbentuk di Kampung KB**	**150**	**1,912,200,000**	**50**	**112.661.500**	**50**	**%**	**637,400,000**	**50**	**610,322,500**	**100.00**	**95.75**	**50.00**	**610,322,500.00**	**33.33**	**31.92**	
3	Pemetaan Perkiraan Pengendalian Penduduk Cakupan Daerah Kabupaten/Kota	Jumlah Keg Pemetaan Perkiraan Pengendalian Penduduk Cakupan Daerah Kabupaten / Kota	9	1,912,200,000	3	**112.661.500**	3	kegiatan	637,400,000	3	610,322,500	100.00	95.75	3.00	610,322,500.00	33.33	31.92	
4	Pembinaan dan Pengawasan Penyelenggaraan Sistem Informasi Keluarga		3	60,000,000	1	1.220.000	1	lap	20,000,000	1	20,000,000	100.00	100.00	1.00	20,000,000.00	33.33	33.33	
5	Pencatatan dan Pengumpulan Data Keluarga	Jumlah Laporan Pencatatan dan Pengumpulan Data Keluarga	3	574,200,000	1	-	1	lap	191,400,000	1	180,600,000	100.00	94.36	1.00	180,600,000.00	33.33	31.45	
6	Pengolahan dan Pelaporan Data Pengendalian Lapangan dan Pelayanan KB	Jumlah Dokumen Pengolahan dan Pelaporan Data Pengendalian Lapangan dan Pelayanan KB	3	1,278,000,000	1	111.441500	1	Dok	426,000,000	1	409,722,500	100.00	96.18	1.00	409,722,500.00	33.33	32.06	
	Jumlah anggaran dan realisasi dari seluruh program		**150**	**1912200000**	**50**	**112.661.500**	**50**	**%**	**637400000**	**50**	**610322500**	**100.00**	**95.75**	**50**	**610322500**	**33.33**	**31.92**	**0**

No	Bidang Urusan Pemerintahan Daerah/ Program/ Kegiatan/ Sub kegiatan	Indikator Kinerja Program (outcome)/ kegiatan/ sub Kegiatan (output)	Target RPD Kabupaten/kota pada Tahun 2026 (Akhir Periode RPD)		Realisasi Capaian Kinerja RPD Kabupaten/kota sampai dengan RKPD Kabupaten/kota Tahun Lalu (2024)		Target Kinerja dan Anggaran RKPD Kabupaten/kota Tahun Berjalan (2024)			Realisasi Capaian Kinerja dan Anggaran RKPD Kabupaten / kota yang Dievaluasi		Tingkat Capaian Kinerja dan Realisasi Anggaran RKPD Kabupaten / kota yang Dievaluasi (%)		Realisasi Kinerja dan Anggaran RPD Kabupaten/kota s/d Tahun 2024		Tingkat Capaian Kinerja dan Realisasi Anggaran RPD Kabupaten/kota s/d Tahun 2024		Perangkat Daerah Penanggung Jawab
			K	Rp.	K	Rp.	K		Rp.	K	Rp.	K	Rp	K	Rp.	K	Rp.	
1	2	3	4		5		6			7		8		9		10		11
	Rata-rata capaian kinerja (%)											100.00	95.75			33.33	31.92	
	Predikat kinerja											Sangat Tinggi	Sangat Tinggi			Sangat Rendah	Sangat Rendah	
	Faktor Pendorong	Komitmen pemerintah dan berbagai pihak terkait dalam upaya pengendalian penduduk. Adanya kebutuhan untuk mencapai keseimbangan yang baikfip[]\bv antara pertumbuhan penduduk dan sumber daya yang tersedia.																
	Faktor Penghambat	Kurangnya kesadaran dan pengetahuan masyarakat mengenai pentingnya pengendalian penduduk, termasuk bahaya pernikahan dini, pentingnya mengatur jarak kelahiran, dan manfaat program KB. Masih lemahnya koordinasi antar instansi dan lembaga terkait, termasuk dalam pengumpulan data kependudukan dan data keluarga.																
	Tindak lanjut yang diperlukan dalam RKPD Berikutnya	Terus memantau dan mengevaluasi pencapaian target pengendalian penduduk. Melakukan indektifikasi permasalahan dengan akurat. Melakukan penyesuaian kebijakan dan kegiatan yang diperlukan untuk mencapai tujuan program secara efektif dan efisienM																
7	PROGRAM PEMBINAAN KELUARGA BERENCANA (KB)	Unmeet Need	5	18,391,539,000	7,32	212.488.480	6	%	6,130,513,000	2.94	5,714,017,490	151.00	93.21	2.94	5,714,017,49000	141.20	31.07	
8		MKJP	27		26,84		25	%		13.56		54.24		13.56		18.08		
9		ASFR (15-19)	28		53,58		30	per 1000		24.22		119.27		24.22		113.50		
10	Pelaksanaan Advokasi, Komunikasi, Informasi dan Edukasi (KIE) Pengendalian Penduduk dan KB Sesuai Kearifan Budaya Lokal	Jumlah Keg Pelaksanaan Advokasi, Komunikasi, Informasi dan Edukasi (KIE) Pengendalian Penduduk dan KB sesuai Kearifan Budaya Lokal	18	7,262,400,000	6	865.66.500	6	Kegiatan	2,420,800,000	6	2,201,393,920	100.00	90.94	6.00	2,201,393,92000	33.33	30.31	
11	Pengendalian Program KKBPK	Jumlah Laporan Hasil Pengendalian Program KKBPK	3	420,000,000	1	20.749.000	1	Lap	140,000,000	1	103,834,100	100.00	74.17	1.00	103,834,100.00	33.33	24.72	
12	Pengelolaan Operasional dan Sarana di Balai Penyuluhan Bangga Kencana	Jumlah Laporan Hasil Pengelolaan Operasional dan Sarana di Balai Penyuluhan Bangga	3	3,422,400,000	1	428.636.010	1	lap	1,140,800,000	1	1,015,292,620	100.00	89.00	1.00	1,015,292,620.00	33.33	29.67	

No	Bidang Urusan Pemerintahan Daerah/ Program/ Kegiatan/ Sub kegiatan	Indikator Kinerja Program (outcome)/ kegiatan/ sub Kegiatan (output)	Target RPD Kabupaten/kota pada Tahun 2026 (Akhir Periode RPD)		Realisasi Capaian Kinerja RPD Kabupaten/kota sampai dengan RKPD Kabupaten/kota Tahun Lalu (2024)		Target Kinerja dan Anggaran RKPD Kabupaten/kota Tahun Berjalan (2024)			Realisasi Capaian Kinerja dan Anggaran RKPD Kabupaten / kota yang Dievaluasi		Tingkat Capaian Kinerja dan Realisasi Anggaran RKPD Kabupaten / kota yang Dievaluasi (%)		Realisasi Kinerja dan Anggaran RPD Kabupaten/kota s/d Tahun 2024		Tingkat Capaian Kinerja dan Realisasi Anggaran RPD Kabupaten/kota s/d Tahun 2024		Perangkat Daerah Penanggung Jawab
			K	Rp.	K	Rp.	K		Rp.	K	Rp.	K	Rp	K	Rp.	K	Rp.	
1	2	3	4		5		6			7		8		9		10		11
		Kencana (Pembangunan Keluarga, Kependudukan dan Keluarga Berencana)																
13	Pelaksanaan Mekanisme Operasional Program Bangga Kencana melalui Rapat Koordinasi Kecamatan (Rakorcam), Rapat Koordinasi Desa (Rakordes), dan Mini Lokakarya (Minilok)	Jumlah Laporan Mekanisme Operasional Program Bangga Kencana (Pembangunan Keluarga, Kependudukan, dan Keluarga Berencana) Melalui Rapat Koordinasi Kecamatan (Rakorcam), Rapat Koordinasi Desa (Rakordes), dan Mini Lokakarya (Minilok)	3	1,035,000,000	1	152.700.000	1	Lap	345,000,000	1	343,826,000	100.00	99.66	1.00	343,826,000.00	33.33	33.22	
14	Promosi dan KIE Program Bangga Kencana Melalui Media Massa Cetak dan Elektronik serta Media Luar Ruang	Jumlah Dokumen Promosi dan KIE Program Bangga Kencana (Pembangunan Keluarga, Kependudukan dan Keluarga Berencana) Melalui Media Massa Cetak dan Elektronik serta Media Luar Ruang	3	450,000,000	1		1	dok	150,000,000	1	131,779,000	100.00	87.85	1.00	131,779,000.00	33.33	29.28	
15	Komunikasi, Informasi dan Edukasi (KIE) ProgramBangga Kencana sesuai Kearifan Budaya Lokal	Jumlah Komunikasi, Informasi dan Edukasi (KIE) Program Bangga Kencana (Pembangunan Keluarga, Kependudukan dan Keluarga Berencana) sesuai Kearifan Budaya Lokal yang dilaksanakan	3	1,110,000,000	1	164.300.000	1	dok	370,000,000		363,529,000	-	98.25	-	363,529,000.00	-	32.75	

No	Bidang Urusan Pemerintahan Daerah/ Program/ Kegiatan/ Sub kegiatan	Indikator Kinerja Program (outcome)/ kegiatan/ sub Kegiatan (output)	Target RPD Kabupaten/kota pada Tahun 2026 (Akhir Periode RPD)		Realisasi Capaian Kinerja RPD Kabupaten/kota sampai dengan RKPD Kabupaten/kota Tahun Lalu (2024)		Target Kinerja dan Anggaran RKPD Kabupaten/kota Tahun Berjalan (2024)			Realisasi Capaian Kinerja dan Anggaran RKPD Kabupaten / kota yang Dievaluasi		Tingkat Capaian Kinerja dan Realisasi Anggaran RKPD Kabupaten / kota yang Dievaluasi (%)		Realisasi Kinerja dan Anggaran RPD Kabupaten/kota s/d Tahun 2024		Tingkat Capaian Kinerja dan Realisasi Anggaran RPD Kabupaten/kota s/d Tahun 2024		Perangkat Daerah Penanggung Jawab
			K	Rp.	K	Rp.	K		Rp.	K	Rp.	K	Rp	K	Rp.	K	Rp.	
1	2	3	4		5		6			7		8		9		10		11
16	Advokasi Program Bangga kencana oleh pokja advokasi kepada Stakeholders dan Mitra Kerja	Jumlah Organisasi yang Mendapatkan Advokasi Program Bangga Kencana (Pembangunan Keluarga, Kependudukan, dan Keluarga Berencana) kepada Stakeholders dan Mitra Kerja	153	825,000,000	51	99.280.000	51	OPD	275,000,000	51	243,133,200	100.00	88.41	51.00	243,133,200.00	33.33	29.47	
17	Pendayagunaan Tenaga Penyuluh KB/Petugas Lapangan KB (PKB/PLKB)	Jumlah Keg. Pendayagunaan Tenaga Penyuluh KB/ Petugas Lapangan KB (PKB/PLKB)	6	3,185,985,000	0	0	2	keg	1,061,995,000	2	1,039,900,600	100.00	97.92	2.00	1,039,900,600.00	33.33	32.64	
18	Penggerakan Kader Institusi Masyarakat Pedesaan (IMP)	Jumlah Kader yang Mengikuti Penggerakan Kader Institusi Masyarakat Pedesaan (IMP)	660	2,271,000,000	0	0	220	orang	757,000,000	220	742,620,000	100.00	98.10	220.00	742,620,000.00	33.33	32.70	
19	Pembinaan IMP dan Program Bangga Kencana di Lini Lapangan oleh PKB/PLKB	Jumlah Organisasi yang Mengikuti Pembinaan IMP dan Program Bangga Kencana (Pembangunan Keluarga, Kependudukan dan Keluarga Berencana) di Lini Lapangan oleh PKB/PLKB	660	300,000,000	0	0	220	orang	100,000,000	220	94,550,000	100.00	94.55	220.00	94,550,000.00	33.33	31.52	
20	Fasilitasi Pelaksanaan Penyuluhan, Penggerakan Pelayanan dan Pengembangan Program Bangga Kencana untuk Petugas Keluarga	Jumlah Laporan Hasil Penguatan Pelaksanaan Penyuluhan, Penggerakan, Pelayanan dan Pengembangan Program Bangga Kencana	3	614,985,000	0	0	1	laporan	204,995,000	1	202,730,600	100.00	98.90	1.00	202,730,600.00	33.33	32.97	

No	Bidang Urusan Pemerintahan Daerah/ Program/ Kegiatan/ Sub kegiatan	Indikator Kinerja Program (outcome)/ kegiatan/ sub Kegiatan (output)	Target RPD Kabupaten/kota pada Tahun 2026 (Akhir Periode RPD)		Realisasi Capaian Kinerja RPD Kabupaten/kota sampai dengan RKPD Kabupaten/kota Tahun Lalu (2024)		Target Kinerja dan Anggaran RKPD Kabupaten/kota Tahun Berjalan (2024)			Realisasi Capaian Kinerja dan Anggaran RKPD Kabupaten / kota yang Dievaluasi		Tingkat Capaian Kinerja dan Realisasi Anggaran RKPD Kabupaten / kota yang Dievaluasi (%)		Realisasi Kinerja dan Anggaran RPD Kabupaten/kota s/d Tahun 2024		Tingkat Capaian Kinerja dan Realisasi Anggaran RPD Kabupaten/kota s/d Tahun 2024		Perangkat Daerah Penanggung Jawab
			K	Rp.	K	Rp.	K		Rp.	K	Rp.	K	Rp	K	Rp.	K	Rp.	
1	2	3	4		5		6			7		8		9		10		11
	Berencana/Penyuluh Lapangan Keluarga Berencana (PKB/PLKB)	(Pembangunan Keluarga, Kependudukan, dan Keluarga Berencana) untuk Petugas Keluarga Berencana/Penyuluh Lapangan Keluarga Berencana (PKB/PLKB)																
21	Pengendalian dan Pendistribusian Kebutuhan Alat dan Obat Kontrasepsi serta Pelaksanaan Pelayanan KB di Daerah Kabupaten/Kota	Jumlah Keg Pengendalian dan Pendistribusian Kebutuhan Alat dan Obat Kontrasepsi serta Pelaksanaan Pelayanan KB di Daerah Kabupaten/Kota	12	4,015,404,000	4	695.275.500	4	keg	1,338,468,000	4	1,195,447,600	100.00	89.31	4.00	1,195,447,600.00	33.33	29.77	
22	Pengendalian Pendistribusian Alat dan Obat Kontrasepsi dan Sarana Penunjang Pelayanan KB ke Fasilitas Kesehatan Termasuk Jaringan dan Jejaringnya	Jumlah Laporan Pengendalian Pendistribusian Alat dan Obat Kontrasepsi dan Sarana Penunjang Pelayanan KB ke Fasilitas Kesehatan Termasuk Jaringan dan Jejaringnya	96	435,000,000	35	21.326.000	32	lap	145,000,000	3	121,808,000	9.38	84.01	3.00	121,808,000.00	3.13	28.00	
23	Peningkatan Kesertaan Penggunaan Metode Kontrasepsi Jangka Panjang (MKJP)	Jumlah Orang yang Mengikuti Kesertaan Penggunaan Metode Kontrasepsi Jangka Panjang (MKJP)	2928	3,395,904,000	254	654.549.500	976	orang	1,131,968,000	976	1,020,420,600	100.00	90.15	976.00	1,020,420,600.00	33.33	30.05	
24	Pembinaan Pelayanan Keluarga Berencana dan Kesehatan Reproduksi di Fasilitas Kesehatan	Jumlah Laporan Hasil Pembinaan Pelayanan Keluarga Berencana dan Kesehatan Reproduksi di	96	94,500,000	32	8.960.000	32	Lap	31,500,000	32	26,584,000	100.00	84.39	32.00	26,584,000.00	33.33	28.13	

No	Bidang Urusan Pemerintahan Daerah/ Program/ Kegiatan/ Sub kegiatan	Indikator Kinerja Program (outcome)/ kegiatan/ sub Kegiatan (output)	Target RPD Kabupaten/kota pada Tahun 2026 (Akhir Periode RPD)		Realisasi Capaian Kinerja RPD Kabupaten/kota sampai dengan RKPD Kabupaten/kota Tahun Lalu (2024)		Target Kinerja dan Anggaran RKPD Kabupaten/kota Tahun Berjalan (2024)			Realisasi Capaian Kinerja dan Anggaran RKPD Kabupaten / kota yang Dievaluasi		Tingkat Capaian Kinerja dan Realisasi Anggaran RKPD Kabupaten / kota yang Dievaluasi (%)		Realisasi Kinerja dan Anggaran RPD Kabupaten/kota s/d Tahun 2024		Tingkat Capaian Kinerja dan Realisasi Anggaran RPD Kabupaten/kota s/d Tahun 2024		Perangkat Daerah Penanggung Jawab
			K	Rp.	K	Rp.	K		Rp.	K	Rp.	K	Rp	K	Rp.	K	Rp.	
1	2	3	4		5		6			7		8		9		10		11
	Termasuk Jaringan dan Jejaringnya	Fasilitas Kesehatan Termasuk Jaringan dan Jejaringnya																
25	Peningkatan Kompetensi Pengelola dan Petugas Logistik Alat dan Obat Kontrasepsi serta Sarana Penunjang Pelayanan KB	Jumlah Pengelola dan Petugas yang mengikuti Peningkatan Kompetensi Pengelola dan Petugas Logistik Alat dan Obat Kontrasepsi serta Sarana Penunjang Pelayanan KB	2466	90,000,000	0	10.440.000	822	orang	30,000,000	822	26,635,000	100.00	88.78	822.00	26,635,000.00	33.33	29.59	
26	Pemberdayaan dan Peningkatan Peran Serta Organisasi Kemasyarakatan Tingkat Daerah Kabupaten/Kota dalam Pelaksanaan Pelayanan dan Pembinaan Kesertaan Ber-KB	Jumlah Pemberdayaan dan Peningkatan Peran serta Organisasi Kemasyarakatan Tingkat Daerah Kabupaten/ Kota dalam Pelaksanaan Pelayanan dan Pembinaan Kesertaan Ber -KB	6	3,927,750,000	2	563.943.670	2	keg	1,309,250,000	2	1,277,275,370	100.00	97.56	2.00	1,277,275,370.00	33.33	32.52	
27	Penguatan Peran Serta Organisasi Kemasyarakatan dan Mitra Kerja Lainnya dalam Pelaksanaan Pelayanan dan Pembinaan Kesertaan Ber-KB	Jumlah Organisasi yang Mendapatkan Penguatan Peran Serta Organisasi Kemasyarakatan dan Mitra Kerja Lainnya dalam Pelaksanaan Pelayanan dan Pembinaan Kesertaan Ber-KB	153	450,000,000	51	24.143.670	51	organisasi	150,000,000	51	131,397,170	100.00	87.60	51.00	131,397,170.00	33.33	29.20	
28	Integrasi Pembangunan Lintas Sektor di Kampung KB	Jumlah Dokumen Hasil Integrasi Pembangunan Lintas Sektor di Kampung KB	3	11,250,000	0	0	1	dok	3,750,000	0	-	-	-	-	-	-	-	

No	Bidang Urusan Pemerintahan Daerah/ Program/ Kegiatan/ Sub kegiatan	Indikator Kinerja Program (outcome)/ kegiatan/ sub Kegiatan (output)	Target RPD Kabupaten/kota pada Tahun 2026 (Akhir Periode RPD)		Realisasi Capaian Kinerja RPD Kabupaten/kota sampai dengan RKPD Kabupaten/kota Tahun Lalu (2024)		Target Kinerja dan Anggaran RKPD Kabupaten/kota Tahun Berjalan (2024)			Realisasi Capaian Kinerja dan Anggaran RKPD Kabupaten / kota yang Dievaluasi		Tingkat Capaian Kinerja dan Realisasi Anggaran RKPD Kabupaten / kota yang Dievaluasi (%)		Realisasi Kinerja dan Anggaran RPD Kabupaten/kota s/d Tahun 2024		Tingkat Capaian Kinerja dan Realisasi Anggaran RPD Kabupaten/kota s/d Tahun 2024		Perangkat Daerah Penanggung Jawab
			K	Rp.	K	Rp.	K		Rp.	K	Rp.	K	Rp	K	Rp.	K	Rp.	
1	2	3	4		5		6			7		8		9		10		11
29	Pelaksanaan dan Pengelolaan Program Bangga Kencana di Kampung Keluarga Berkualitas	Jumlah Kampung Keluarga Berkualitas yang mengikuti Pelaksanaan dan Pengelolaan Program Bangga Kencana (Pembangunan Keluarga, Kependudukan, dan Keluarga Berencana)	135	1,155,500,000	45	5.398.000.000	45	Kampung	1,155,500,000	45	1,145,878,200	100.00	99.17	45.00	1,145,878,200.00	33.33	99.17	
	Jumlah anggaran dan realisasi dari seluruh program		**5**	**18391539000**	**0**	**0**	**6**	**%**	**6130513000**	**2.94**	**5714017490**	**151.00**	**93.21**	**2.94**	**5714017490**	**141.20**	**31.07**	**0**
	Rata-rata capaian kinerja (%)											**108.17**	**93.21**			**90.93**	**31.07**	
	Predikat kinerja											**Sangat Tinggi**	**Sangat Tinggi**			**Tinggi**	**Sangat Rendah**	
	Faktor Pendorong	**Adanya kesadaran masyarakat akan pentingnya perencanaan keluarga kesadaran masyarakat akan pentingnya perencanaan keluarga Kebijakan pemerintah yang mendukung program KB, seperti penyediaan fasilitas pelayanan KB, program sosialisasi, dan dukungan anggaran. Peran tokoh masyarakat, baik tokoh agama, tokoh adat, maupun tokoh politik, dalam memberikan dukungan dan mendorong partisipasi masyarakat dalam program KB. Dukungan suami/pasangan sangat penting dalam keberhasilan program KB, terutama dalam memastikan penggunaan kontrasepsi secara konsisten.**																
	Faktor Penghambat	**Rendahnya kesadaran masyarakat tentang pentingnya KB. Kurangnya pengetahuan tentang jenis-jenis kontrasepsi. Kurangnya motivasi untuk berpartisipasi dalam program KB.**																
	Tindak lanjut yang diperlukan dalam RKPD Berikutnya	**RKPD berikutnya harus mencantumkan target peningkatan rasio akseptor KB baru di Kabupaten Bondowoso. Hal Ini dapat dicapai melalui beberapa cara : meningkatkan aksesibilitas pelayanan KB, sosialisasi yang lebih intensif, dan penyediaan informasi yang jelas tentang jenis-jenis kontrasepsi yang tersedia. RKPD berikutnya harus memastikan bahwa perencanaan program KB selaras dengan Rencana Kerja dan Rencana Strategis Dinas Pengendalian Penduduk dan Keluarga Berencana (DPPKB) Kabupaten Bondowoso. Program Kampung KB harus terus dikembangkan dan ditingkatkan kualitasnya. Tindak lanjut hasil evaluasi program Kampung KB perlu menjadi perhatian utama dalam RKPD berikutnya. Ini termasuk pemetaan kebutuhan KB di tingkat kampung, penyediaan akses pelayanan KB yang mudah dijangkau, dan penyediaan edukasi yang komprehensif tentang KB. RKPD harus memastikan bahwa anggaran yang dialokasikan untuk program KB digunakan secara efisien dan efektif. Program KB di Kabupaten Bondowoso harus melibatkan berbagai stakeholder, seperti puskesmas, kelompok masyarakat, tokoh agama, dan tokoh masyarakat.**																

No	Bidang Urusan Pemerintahan Daerah/ Program/ Kegiatan/ Sub kegiatan	Indikator Kinerja Program (outcome)/ kegiatan/ sub Kegiatan (output)	Target RPD Kabupaten/kota pada Tahun 2026 (Akhir Periode RPD)		Realisasi Capaian Kinerja RPD Kabupaten/kota sampai dengan RKPD Kabupaten/kota Tahun Lalu (2024)		Target Kinerja dan Anggaran RKPD Kabupaten/kota Tahun Berjalan (2024)			Realisasi Capaian Kinerja dan Anggaran RKPD Kabupaten / kota yang Dievaluasi		Tingkat Capaian Kinerja dan Realisasi Anggaran RKPD Kabupaten / kota yang Dievaluasi (%)		Realisasi Kinerja dan Anggaran RPD Kabupaten/kota s/d Tahun 2024		Tingkat Capaian Kinerja dan Realisasi Anggaran RPD Kabupaten/kota s/d Tahun 2024		Perangkat Daerah Penanggung Jawab
			K	Rp.	K	Rp.	K		Rp.	K	Rp.	K	Rp	K	Rp.	K	Rp.	
1	2	3	4		5		6			7		8		9		10		11
		Pelaksanaan program KB harus selalu sesuai dengan peraturan dan ketentuan yang berlaku, baik di tingkat nasional maupun daerah.																
30	PROGRAM PEMBERDAYAAN DAN PENINGKATAN KELUARGA SEJAHTERA (KS)	%PUP	21	12,512,100,000	23	1.161.450.000	23	%	4,170,700,000	34.17	4,164,998,540	51.43	99.86	34.17	4,164,998,540.00	37.29	33.29	
31	Pelaksanaan Pembangunan Keluarga Melalui Pembinaan Ketahanan dan Kesejahteraan Keluarga	Jumlah Keg Pelaksanaan Pembangunan Keluarga melalui Pembinaan Ketahanan dan Kesejahteraan Keluarga	9	1,228,800,000	3	33.220.000	3	keg	409,600,000	3	403,998,540	100.00	98.63	3.00	403,998,540.00	33.33	32.88	
32	Pengelolaan Ketahanan Keluarga Melalui Pusat Pelayanan Keluarga Sejahtera (PPKS)	Jumlah laporan hasil pengelolaan Ketahanan Keluarga Melalui Pusat Pelayanan Keluarga Sejahtera (PPKS)	3	28,800,000	0	0	1	Lap	9,600,000	1	6,600,000	100.00	68.75	1.00	6,600,000.00	33.33	22.92	
33	Pengadaan Sarana Kelompok Kegiatan Ketahanan dan Kesejahteraan Keluarga (BKB, BKR, BKL, PPKS, PIK-R dan Usaha Peningkatan Pendapatan Keluarga Akseptor (UPPKA)	Jumlah Unit Sarana Kelompok Kegiatan Ketahanan dan Kesejahteraan Keluarga (BKB, BKR, BKL, PPKS, PIK-R dan Usaha Peningkatan Pendapatan Keluarga Akseptor (UPPKA) yang tersedia	60	900,000,000	0	0	20	unit	300,000,000	20	297,920,000	100.00	99.31	20.00	297,920,000.00	33.33	33.10	
34	Pembentukan Kelompok Ketahanan dan Kesejahteraan Keluarga (Bina Keluarga Balita (BKB), Bina Keluarga Remaja (BKR), Pusat	Jumlah Kelompok Ketahanan dan Kesejahteraan Keluarga (Bina Keluarga Balita (BKB), Bina Keluarga Remaja (BKR), Pusat	2622	300,000,000	356	33.220.000	874	kelompok	100,000,000	874	99,478,540	100.00	99.48	874.00	99,478,540.00	33.33	33.16	

No	Bidang Urusan Pemerintahan Daerah/ Program/ Kegiatan/ Sub kegiatan	Indikator Kinerja Program (outcome)/ kegiatan/ sub Kegiatan (output)	Target RPD Kabupaten/kota pada Tahun 2026 (Akhir Periode RPD)		Realisasi Capaian Kinerja RPD Kabupaten/kota sampai dengan RKPD Kabupaten/kota Tahun Lalu (2024)		Target Kinerja dan Anggaran RKPD Kabupaten/kota Tahun Berjalan (2024)			Realisasi Capaian Kinerja dan Anggaran RKPD Kabupaten / kota yang Dievaluasi		Tingkat Capaian Kinerja dan Realisasi Anggaran RKPD Kabupaten / kota yang Dievaluasi (%)		Realisasi Kinerja dan Anggaran RPD Kabupaten/kota s/d Tahun 2024		Tingkat Capaian Kinerja dan Realisasi Anggaran RPD Kabupaten/kota s/d Tahun 2024		Perangkat Daerah Penanggung Jawab
			K	Rp.	K	Rp.	K		Rp.	K	Rp.	K	Rp	K	Rp.	K	Rp.	
1	2	3	4		5		6			7		8		9		10		11
	Informasi dan Konseling Remaja (PIK-R) Bina Keluarga Lansia (BKL), Usaha Peningkatan Pendapatan Keluarga Akseptor (UPPKA) dan Pemberdayaan Ekonomi Keluarga)	Informasi dan Konseling Remaja (PIK-R) Bina Keluarga Lansia (BKL), Unit Peningkatan Pendapatan Keluarga Akseptor (UPPKA) dan Pemberdayaan Ekonomi Keluarga) yang dibentuk																
35	Pelaksanaan dan Peningkatan Peran Serta Organisasi Kemasyarakatan Tingkat Daerah Kabupaten/ Kota dalam Pembangunan Keluarga Melalui Pembinaan Ketahanan dan Kesejahteraan Keluarga	Jumlah Keg Pelaksanaan dan Peningkatan Peran Serta Organisasi Kemasyarakatan Tingkat Daerah Kabupaten/ Kota dalam Pembangunan Keluarga Melalui Pembinaan Ketahanan dan Kesejahteraan Keluarga	6	11,283,300,000	2	1.128.230.000	2	keg	3,761,100,000	1	3,761,000,000	50.00	100.00	1.00	3,761,000,000.00	16.67	33.33	
36	Pemantauan Data dan Informasi Keluarga Berisiko Stunting (Termasuk remaja Calon Pengantin/Calon PUS, Ibu Hamil, Pasca salin/kelahiran, Baduta/Balita)	Cakupan Pemantauan Data dan Informasi Keluarga Berisiko Stunting (Termasuk remaja Calon Pengantin/Calon PUS, Ibu Hamil, Pasca salin/kelahiran, Baduta/Balita)	3	5,373,000,000	1	537.200.000	1	Lap	1,791,000,000	1	1,790,900,000	100.00	99.99	1.00	1,790,900,000.00	33.33	33.33	
37	Pendampingan Keluarga Berisiko Stunting (Termasuk remaja Calon Pengantin/Calon PUS, Ibu Hamil, Pasca	Jumlah Keluarga Berisiko Stunting (Termasuk remaja Calon Pengantin/Calon PUS, Ibu Hamil, Pasca	208170	5,910,300,000	69390	591.030.000	69390	Lap	1,970,100,000	69390	1,970,100,000	100.00	100.00	69,390.00	1,970,100,000.00	33.33	33.33	

No	Bidang Urusan Pemerintahan Daerah/ Program/ Kegiatan/ Sub kegiatan	Indikator Kinerja Program (outcome)/ kegiatan/ sub Kegiatan (output)	Target RPD Kabupaten/kota pada Tahun 2026 (Akhir Periode RPD)		Realisasi Capaian Kinerja RPD Kabupaten/kota sampai dengan RKPD Kabupaten/kota Tahun Lalu (2024)		Target Kinerja dan Anggaran RKPD Kabupaten/kota Tahun Berjalan (2024)			Realisasi Capaian Kinerja dan Anggaran RKPD Kabupaten / kota yang Dievaluasi		Tingkat Capaian Kinerja dan Realisasi Anggaran RKPD Kabupaten / kota yang Dievaluasi (%)		Realisasi Kinerja dan Anggaran RPD Kabupaten/kota s/d Tahun 2024		Tingkat Capaian Kinerja dan Realisasi Anggaran RPD Kabupaten/kota s/d Tahun 2024		Perangkat Daerah Penanggung Jawab
			K	Rp.	K	Rp.	K		Rp.	K	Rp.	K	Rp	K	Rp.	K	Rp.	
1	2	3	4		5		6			7		8		9		10		11
	salin/kelahiran, Baduta/Balita)	salin/kelahiran, Baduta/Balita) yang mendapat pendampingan																
	Jumlah anggaran dan realisasi dari seluruh program		**21**	**12512100000**	**23**	**1.161.450.000**	**23**	**%**	**4170700000**	**34.17**	**4164998540**	**51.43**	**99.86**	**34.17**	**4164998540**	**37.29**	**33.29**	**0**
	Rata-rata capaian kinerja (%)											**51.43**	**99.86**			**37.29**	**33.29**	
	Predikat kinerja											**rendah**	**Sangat Tinggi**			**Sangat Rendah**	**Sangat Rendah**	
	Faktor Pendorong	**Keluarga yang memiliki akses terhadap informasi yang relevan akan lebih mudah untuk memahami program dan manfaat program dimaksud. Peran aktif Kader PPKBD dan TP PKK sebagai fasilitator dan pendamping bagi keluarga. Penguatan kelembagaan KB dapat meningkatkan efektivitas pelaksanaan program dan pelayanan kepada keluarga.**																
	Faktor Penghambat		**Kurangnya kualitas dan kuantitas tenaga penyuluh KB. Rendahnya partisipasi pria dalam KB. Rendahnya pengetahuan tentang pengasuhan dan pembinaan tumbuh kembang anak. Masih Rendahnya partisipasi masyarakat dalam kegiatan pemberdayaan. Belum optimalnya pelayanan kesehatan dan pendidikan untuk keluarga.**															
	Tindak lanjut yang diperlukan dalam RKPD Berikutnya		**Optimalisasi tenaga penyuluh KB yang ada, peningkatan kualitas penyuluh KB serta pemenuhan kebutuhan penyuluh KB. Penguatan sosialisasi dan advokasi untuk meningkatkan pemahaman dan dukungan masyarakat terhadap program. Optimalisasi pelayanan kesehatan dan pendidikan untuk keluarga.**															

Pelaksanaan program pada Bidang Pengendalian Kependudukan dan Keluarga Berencana oleh Dinas Sosial, Pemberdayaan Perempuan, Perlindungan Anak dan Keluarga Berencana, sepanjang tahun 2024 telah menunjukkan tingkat keberhasilan yang tinggi dengan rata-rata capaian kinerja sebesar 86,53%.

1. Realisasi program yang tidak memenuhi target kinerja yang direncanakan.

   Program yang belum mencapai target kinerja hasil sebagai berikut:

   a. Program Pemberdayaan Dan Peningkatan Keluarga Sejahtera (KS) dengan rata-rata capaian 51,43% kriteria rendah.

2. Realisasi program yang mencapai target kinerja sesuai dengan yang direncanakan.

   Program yang mencapai target kinerja hasil sebagai berikut:

   a. Program Pengendalian Penduduk dengan rata-rata capaian 100% kriteria Sangat Tinggi.

3. Realisasi program yang melebihi target kinerja yang direncanakan.

   Program yang melebihi target kinerja hasil sebagai berikut:

   a. Program Pembinaan Keluarga Berencana dengan rata-rata capaian 108,17% kriteria sangat tinggi.

4. Faktor-faktor penyebab tidak tercapainya, terpenuhinya atau melebihi target kinerja program

   Faktor-faktor yang menyebabkan capaian kinerja program belum mencapai target sebagai berikut:

   a. Masih adanya perkawinan usia dini.
   b. Belum maksimalnya keikutsertaan keluarga berencana pada pasangan usia subur.
   c. Masih tingginya angka kehamilan yang tidak diharapkan.

5. Implikasi yang timbul terhadap target capaian program RPD dan kinerja pembangunan daerah

6. Beberapa faktor yang menjadi permasalahan berimplikasi pada terhambatnya tingkat capaian kinerja sasaran pada RPD dan pembangunan

daerah yaitu pencapaian tingkat kesejahteraan masyarakat khususnya dalam pengentasan kemiskinan dan tingkat pertumbuhan penduduk dan ketahanan keluarga.

7. Kebijakan atau tindakan perencanaan dan penganggaran yang perlu diambil untuk mengatasi faktor-faktor penyebab permasalahan.

Beberapa kebijakan untuk mengatasi faktor-faktor penyebab permasalahan Bidang Pengendalian Kependudukan dan Keluarga Berencana, antara lain:

a. Meningkatkan kesadaran masyarakat dalam pendewasaan usia perkawinan
b. Meningkatkan cakupan pelayanan kontrasepsi.

2.2.15 Urusan Perhubungan

Pelaksanaan program pada bidang Perhubungan dilaksanakan oleh Dinas Perhubungan, dengan hasil evaluasi sebagai berikut :

No	Bidang Urusan Pemerintahan Daerah/ Program/ Kegiatan/ Sub kegiatan	Indikator Kinerja Program (outcome)/ kegiatan/ sub Kegiatan (output)	Target RPD Kabupaten/kota pada Tahun 2024		Realisasi Capaian Kinerja RPD Kabupaten/kota sampai dengan RKPD Kabupaten/kota Tahun Lalu (2024)		Target Kinerja dan Anggaran RKPD Kabupaten/kota Tahun Berjalan (2024) yang dievaluasi			Realisasi Capaian Kinerja dan Anggaran RKPD Kabupaten/kota yang Dievaluasi		Tingkat Capaian Kinerja dan Realisasi Anggaran RKPD Kabupaten/kota yang Dievaluasi (%)		Realisasi Kinerja dan Anggaran RPD Kabupaten/kota s/d Tahun 2024		Tingkat Capaian Kinerja dan Realisasi Anggaran RPD Kabupaten/kota s/d Tahun 2024 (%)		Perangkat Daerah Penanggung Jawab
			K	Rp.	K	Rp.	K		Rp.	K	Rp.	k	Rp	K	Rp.	K	Rp.	
1	*2*	*3*	*4*		*5*		*6*			*7*		*8*		*9*		*10*		*11*
1	**Non Urusan**																	
2	**PROGRAM PENUNJANG URUSAN PEMERINTAHAN DAERAH KABUPATEN/KOTA**	**Persentase Sarana dan Prasarana Aparatur yang Layak Fungsi**	**100**	**13,234,613,700**			**100**	**% (persen)**	**6,878,623,400**	**100**	**6,595,571,095**	**100**	**96**	**100**	**6,595,571,095**	100	49.84	
3		**Persentase Dokumen Penyelenggaraan Pemerintahan yang Sesuai Pedoman yang Disusun Tepat Waktu**	**100**				**100**	**% (persen)**		**100**		**100**		**100**		100		
4		**Persentase Laporan Keuangan yang Disusun Tepat Waktu**	**100**				**100**	**% (persen)**		**100**		**100**		**100**		100		
5		**Persentase ASN yang Puas Terhadap Pelayanan Administrasi Perkantoran**	**100**				**100**	**% (persen)**		**100**		**100**		**100**		100		
6		**Persentase dokumen perencanaan dan evaluasi OPD yang disusun**	**100**				**100**	**% (persen)**		**100**		**100**		**100**		100		
7	**Perencanaan, Penganggaran, dan Evaluasi Kinerja Perangkat Daerah**	**Jumlah Dokumen Perencanaan dan Evaluasi yang Disusun**	**15**	**9,000,000**			**15**	**dokumen**	**42,358,200**	**15**	**39,778,800**	**100**	94	**15**	**39,778,800**	100	441.99	

No	Bidang Urusan Pemerintahan Daerah/ Program/ Kegiatan/ Sub kegiatan	Indikator Kinerja Program (outcome)/ kegiatan/ sub Kegiatan (output)	Target RPD Kabupaten/kota pada Tahun 2024		Realisasi Capaian Kinerja RPD Kabupaten/kota sampai dengan RKPD Kabupaten/kota Tahun Lalu (2024)		Target Kinerja dan Anggaran RKPD Kabupaten/kota Tahun Berjalan (2024) yang dievaluasi			Realisasi Capaian Kinerja dan Anggaran RKPD Kabupaten/kota yang Dievaluasi		Tingkat Capaian Kinerja dan Realisasi Anggaran RKPD Kabupaten/kota yang Dievaluasi (%)		Realisasi Kinerja dan Anggaran RPD Kabupaten/kota s/d Tahun 2024		Tingkat Capaian Kinerja dan Realisasi Anggaran RPD Kabupaten/kota s/d Tahun 2024 (%)		Perangkat Daerah Penanggung Jawab
			K	Rp.	K	Rp.	K		Rp.	K	Rp.	k	Rp	K	Rp.	K	Rp.	
1	*2*	*3*	*4*		*5*		*6*			*7*		*8*		*9*		*10*		*11*
8	Penyusunan Dokumen Perencanaan Perangkat Daerah	Jumlah Dokumen Perencanaan Perangkat Daerah	15	9,000,000			15	dokumen	42,358,200	15	39,778,800	100	94	15	39,778,800	100	441.99	
9	**Administrasi Keuangan Perangkat Daerah**	**Jumlah Dokumen Administrasi Keuangan yang Disusun**	**6**	**9,099,566,700**			**5**	**dokumen**	**3,276,279,150**	**6**	**3,120,526,775**	**120**	95	**6**	**3,120,526,775**	100	34.29	
10	Penyediaan Gaji dan Tunjangan ASN	Jumlah Orang yang Menerima Gaji dan Tunjangan ASN	47	9,093,566,700			44	orang/bulan	3,259,289,000	44	3,103,872,625	100	95	44	3,103,872,625	93.617021	34.13	
11	Pelaksanaan Penatausahaan dan Pengujian/Verifikasi Keuangan SKPD	Jumlah Dokumen Penatausahaan dan Pengujian/Verifikasi Keuangan SKPD	6	6,000,000			6	dokumen	16,990,150	6	16,654,150	100	98	6	16,654,150	100	277.57	
12	**Administrasi Barang Milik Daerah pada Perangkat Daerah**	**Jumlah dokumen pengamanan barang milik daerah SKPD**	**1**	**3,000,000**			**1**	**dokumen**	**7,000,000**	**1**	**5,903,600**	**100**	84	**1**	**5,903,600**	100	196.79	
13	Penatausahaan Barang Milik Daerah pada SKPD	Jumlah Laporan Penatausahaan Barang Milik Daerah pada SKPD	1	3,000,000			1	laporan	7,000,000	1	5,903,600	100	84	1	5,903,600	100	196.79	
14	**Administrasi Pendapatan daerah kewenangan Perangkat Daerah**	**Jumlah dokumen rencana pengelolaan retribusi daerah**	**1**	**9,000,000**			**1**	**dokumen**	**34,414,500**	**1**	**21,371,300**	**100**	62	**1**	**21,371,300**	100	237.46	
15	Perencanaan Pengelolaan Retribusi Daerah	Jumlah Dokumen Rencana	1	4,500,000			1	dokumen	8,286,000	1	6,933,700	100	84	1	6,933,700	100	154.08	

No	Bidang Urusan Pemerintahan Daerah/ Program/ Kegiatan/ Sub kegiatan	Indikator Kinerja Program (outcome)/ kegiatan/ sub Kegiatan (output)	Target RPD Kabupaten/kota pada Tahun 2024		Realisasi Capaian Kinerja RPD Kabupaten/kota sampai dengan RKPD Kabupaten/kota Tahun Lalu (2024)		Target Kinerja dan Anggaran RKPD Kabupaten/kota Tahun Berjalan (2024) yang dievaluasi			Realisasi Capaian Kinerja dan Anggaran RKPD Kabupaten/kota yang Dievaluasi		Tingkat Capaian Kinerja dan Realisasi Anggaran RKPD Kabupaten/kota yang Dievaluasi (%)		Realisasi Kinerja dan Anggaran RPD Kabupaten/kota s/d Tahun 2024		Tingkat Capaian Kinerja dan Realisasi Anggaran RPD Kabupaten/kota s/d Tahun 2024 (%)		Perangkat Daerah Penanggung Jawab
			K	Rp.	K	Rp.	K		Rp.	K	Rp.	k	Rp	K	Rp.	K	Rp.	
1	*2*	*3*	*4*		*5*		*6*			*7*		*8*		*9*		*10*		*11*
		Pengelolaan Retribusi Daerah																
16	Penyuluhan dan Penyebarluasan Kebijakan Retribusi Daerah	Jumlah Laporan Hasil Penyuluhan dan Penyebarluasan Kebijakan Retribusi Daerah	4	4,500,000			4	laporan	26,128,500	4	14,437,600	100	55	4	14,437,600	100	320.84	
17	**Administrasi kepegawaian Perangkat Daerah**	**Jumlah Dokumen pendataan dan pengolahan Administrasi kepegawaian**	**2**	**12,000,000**			**2**	**dokumen**	**185,000,000**	**2**	**182,715,000**	**100**	99	**2**	**182,715,000**	100	1,522.63	
18	Pendataan dan Pengolahan Administrasi Kepegawaian	Jumlah Dokumen Pendataan dan Pengolahan Administrasi Kepegawaian	2	6,000,000			2	dokumen	5,000,000	2	5,000,000	100	100	2	5,000,000	100	83.33	
19	Sosialisasi Peraturan Perundang-Undangan	Jumlah orang yang mengikuti sosialisasi peraturan perundnag-undangan	74	6,000,000			44	orang	180,000,000	44	177,715,000	100	99	44	177,715,000	59.459459	2,961.92	
20	**Administrasi umum Perangkat Daerah**	**Jumlah Pelayanan Administrasi Perkantoran**	**1**	**85,005,000**			**1**	**paket**	**118,483,000**	**1**	**113,043,644**	**100**	95	**1**	**113,043,644**	100	132.98	
21	Penyediaan Komponen Instalasi Listrik/Penerangan Bangunan Kantor	Jumlah Paket Komponen Instalasi Listrik/Penerangan	1	3,825,000			1	paket	6,353,000	1	6,348,000	100	100	1	6,348,000	100	165.96	

No	Bidang Urusan Pemerintahan Daerah/ Program/ Kegiatan/ Sub kegiatan	Indikator Kinerja Program (outcome)/ kegiatan/ sub Kegiatan (output)	Target RPD Kabupaten/kota pada Tahun 2024		Realisasi Capaian Kinerja RPD Kabupaten/kota sampai dengan RKPD Kabupaten/kota Tahun Lalu (2024)		Target Kinerja dan Anggaran RKPD Kabupaten/kota Tahun Berjalan (2024) yang dievaluasi			Realisasi Capaian Kinerja dan Anggaran RKPD Kabupaten/kota yang Dievaluasi		Tingkat Capaian Kinerja dan Realisasi Anggaran RKPD Kabupaten/kota yang Dievaluasi (%)		Realisasi Kinerja dan Anggaran RPD Kabupaten/kota s/d Tahun 2024		Tingkat Capaian Kinerja dan Realisasi Anggaran RPD Kabupaten/kota s/d Tahun 2024 (%)		Perangkat Daerah Penanggung Jawab
			K	Rp.	K	Rp.	K		Rp.	K	Rp.	k	Rp	K	Rp.	K	Rp.	
1	*2*	*3*	*4*		*5*		*6*			*7*		*8*		*9*		*10*		*11*
		Bangunan Kantor yang Disediakan																
22	Penyediaan Peralatan Rumah Tangga	Jumlah Paket Peralatan Rumah Tangga yang Disediakan	1	3,000,000			1	paket	2,000,000	1	1,934,000	100	97	1	1,934,000	100	64.47	
23	Penyediaan Bahan Logistik Kantor	Jumlah Paket Bahan Logistik Kantor yang Disediakan	1	7,680,000			1	paket	5,000,000	1	4,829,600	100	97	1	4,829,600	100	62.89	
24	Penyediaan Barang Cetakan dan Penggandaan	Jumlah Paket Barang Cetakan dan Penggandaan yang Disediakan	6	10,500,000			6	paket	10,000,000	6	9,688,900	100	97	6	9,688,900	100	92.28	
25	Penyelenggaraan Rapat Koordinasi dan Konsultasi SKPD	Jumlah Laporan Penyelenggaraan Rapat Koordinasi dan Konsultasi SKPD	24	60,000,000			12	laporan	95,130,000	12	90,243,144	100	95	12	90,243,144	50	150.41	
26	**Pengadaan Barang Milik Daerah Penunjang UrusanPemerintah Daerah**	**Jumlah Pengadaan Barang Milik Daerah Penunjang UrusanPemerintah Daerah Yang Disediakan**	**24**	**153,066,000**			**149**	**unit**	**1,432,611,100**	**149**	**1,350,114,000**	**100.00**	94	**149**	**1,350,114,000**	620.83333	882.05	
27	Pengadaan Kendaraan Perorangan Dinas atau Kendaraan Dinas Jabatan	Jumlah Unit Kendaraan Perorangan Dinas atau Kendaraan Dinas Jabatan yang Disediakan	2	63,066,000			17	unit	998,294,300	17	922,279,000	100.00	92	17	922,279,000	850	1,462.40	

No	Bidang Urusan Pemerintahan Daerah/ Program/ Kegiatan/ Sub kegiatan	Indikator Kinerja Program (outcome)/ kegiatan/ sub Kegiatan (output)	Target RPD Kabupaten/kota pada Tahun 2024		Realisasi Capaian Kinerja RPD Kabupaten/kota sampai dengan RKPD Kabupaten/kota Tahun Lalu (2024)		Target Kinerja dan Anggaran RKPD Kabupaten/kota Tahun Berjalan (2024) yang dievaluasi			Realisasi Capaian Kinerja dan Anggaran RKPD Kabupaten/kota yang Dievaluasi		Tingkat Capaian Kinerja dan Realisasi Anggaran RKPD Kabupaten/kota yang Dievaluasi (%)		Realisasi Kinerja dan Anggaran RPD Kabupaten/kota s/d Tahun 2024		Tingkat Capaian Kinerja dan Realisasi Anggaran RPD Kabupaten/kota s/d Tahun 2024 (%)		Perangkat Daerah Penanggung Jawab
			K	Rp.	K	Rp.	K		Rp.	K	Rp.	k	Rp	K	Rp.	K	Rp.	
1	*2*	*3*	*4*		*5*		*6*			*7*		*8*		*9*		*10*		*11*
28	Pengadaan Mebel	Jumlah Paket Mebel yang Disediakan	10	30,000,000			118	unit	303,015,100	118	298,060,000	100.00	98	118	298,060,000	1180	993.53	
29	Pengadaan Peralatan dan Mesin Lainnya	Jumlah Unit Peralatan dan Mesin Lainnya yang Disediakan	11	60,000,000			14	unit	131,301,700	14	129,775,000	100.00	99	14	129,775,000	127.27273	216.29	
30	**Penyediaan Jasa Penunjang Urusan Pemerintahan Daerah**	**Jumlah Jenis Jasa Pelayanan Perkantoran**	**12**	**3,578,976,000**			**12**	**laporan**	**1,553,359,850**	**12**	**1,550,068,846**	**100**	100	**12**	**1,550,068,846**	100	43.31	
31	Penyediaan Jasa Komunikasi, Sumber Daya Air dan Listrik	Jumlah Laporan Penyediaan Jasa Komunikasi, Sumber Daya Air dan Listrik yang Disediakan	12	75,000,000			12	laporan	66,781,850	12	66,308,366	100	99	12	66,308,366	100	88.41	
32	Penyediaan Jasa Pelayanan Umum Kantor	Jumlah Laporan Penyediaan Jasa Pelayanan Umum Kantor yang Disediakan	12	3,503,976,000			12	laporan	1,486,578,000	12	1,483,760,480	100	100	12	1,483,760,480	100	42.35	
33	**Pemeliharaan barang milik daerah penunjang urusan pemerintah milik daerah**	**Jumlah Jenis Barang Milik Daerah yang Terpelihara**	**44**	**285,000,000**			**44**	**unit**	**229,117,600**	**43**	**212,049,130**	**97.73**	93	**43**	**212,049,130**	97.727273	74.40	
34	Penyediaan Jasa Pemeliharaan, Biaya Pemeliharaan, dan Pajak Kendaraan	Jumlah Kendaraan Perorangan Dinas atau Kendaraan Dinas Jabatan yang	23	105,000,000			23	unit	72,146,000	23	68,656,060	100	95	23	68,656,060	100	65.39	

No	Bidang Urusan Pemerintahan Daerah/ Program/ Kegiatan/ Sub kegiatan	Indikator Kinerja Program (outcome)/ kegiatan/ sub Kegiatan (output)	Target RPD Kabupaten/kota pada Tahun 2024		Realisasi Capaian Kinerja RPD Kabupaten/kota sampai dengan RKPD Kabupaten/kota Tahun Lalu (2024)		Target Kinerja dan Anggaran RKPD Kabupaten/kota Tahun Berjalan (2024) yang dievaluasi			Realisasi Capaian Kinerja dan Anggaran RKPD Kabupaten/kota yang Dievaluasi		Tingkat Capaian Kinerja dan Realisasi Anggaran RKPD Kabupaten/kota yang Dievaluasi (%)		Realisasi Kinerja dan Anggaran RPD Kabupaten/kota s/d Tahun 2024		Tingkat Capaian Kinerja dan Realisasi Anggaran RPD Kabupaten/kota s/d Tahun 2024 (%)		Perangkat Daerah Penanggung Jawab
			K	Rp.	K	Rp.	K		Rp.	K	Rp.	k	Rp	K	Rp.	K	Rp.	
1	*2*	*3*	*4*		*5*		*6*			*7*		*8*		*9*		*10*		*11*
	Perorangan Dinas atau Kendaraan Dinas Jabatan	Dipelihara dan dibayarkan Pajaknya																
35	Pemeliharaan Peralatan dan Mesin Lainnya	Jumlah Peralatan dan Mesin Lainnya yang Dipelihara	20	60,000,000			20	unit	81,971,600	20	81,102,070	100	99	20	81,102,070	100	135.17	
36	Pemeliharaan/Rehabilitasi Gedung Kantor dan Bangunan Lainnya	Jumlah Gedung Kantor dan Bangunan Lainnya yang Dipelihara/Direhabilitasi	1	120,000,000			1	unit	75,000,000	1	62,291,000	100	83	1	62,291,000	100	51.91	
	Jumlah anggaran dan realisasi dari seluruh program		**100**	**13234613700**	**0**	**0**	**100**	**% (persen)**	**6878623400**	**100**	**6595571095**	**100**	**95.88504**	**100**	**6595571095**	**100**	**49.83577**	**0**
	Rata-rata capaian kinerja (%)											**100.00**	**95.89**			**100.00**	**49.84**	
	Predikat kinerja											**Sangat Tinggi**	**Sangat Tinggi**			**Sangat Tinggi**	**Sangat Rendah**	
	Faktor Pendorong	**Peningkatan penyediaan barang dan jasa untuk memenuhi kebutuhan pemerintahan daerah Peningkatan penyediaan barang dan jasa untuk memenuhi kebutuhan pemerintahan daerah**																
	Faktor Penghambat	**Adanya ketidaksesuaian antara pelaksanaan anggaran dan kegiatan dengan rencana yang telah ditetapkan**																
	Tindak lanjut yang diperlukan dalam RKPD Berikutnya	**Peningkatan pemantauan dan evaluasi pelaksanaan program dan kegiatan. Melakukan penyempurnaan progran sesuai dengan regulasi yang berlaku. Meningkatkan koordinasi antar perangkat daerah, baik di tingkat Kab/Kota maupun provinsi**																
37	**URUSAN PEMERINTAHAN BIDANG PERHUBUNGAN**			**0**														

No	Bidang Urusan Pemerintahan Daerah/ Program/ Kegiatan/ Sub kegiatan	Indikator Kinerja Program (outcome)/ kegiatan/ sub Kegiatan (output)	Target RPD Kabupaten/kota pada Tahun 2024		Realisasi Capaian Kinerja RPD Kabupaten/kota sampai dengan RKPD Kabupaten/kota Tahun Lalu (2024)		Target Kinerja dan Anggaran RKPD Kabupaten/kota Tahun Berjalan (2024) yang dievaluasi			Realisasi Capaian Kinerja dan Anggaran RKPD Kabupaten/kota yang Dievaluasi		Tingkat Capaian Kinerja dan Realisasi Anggaran RKPD Kabupaten/kota yang Dievaluasi (%)		Realisasi Kinerja dan Anggaran RPD Kabupaten/kota s/d Tahun 2024		Tingkat Capaian Kinerja dan Realisasi Anggaran RPD Kabupaten/kota s/d Tahun 2024 (%)		Perangkat Daerah Penanggung Jawab
			K	Rp.	K	Rp.	K		Rp.	K	Rp.	k	Rp	K	Rp.	K	Rp.	
1	*2*	*3*	*4*		*5*		*6*			*7*		*8*		*9*		*10*		*11*
38	**PROGRAM PENYELENGGARAAN LALU LINTAS DAN ANGKUTAN JALAN (LLAJ)**	**Persentase Pemasangan Rambu-rambu**	**33**	**53,057,569,200**			**33**	**% (persen)**	**24,538,800,000**	**35.15**	**24,140,896,547**	**106.52**	**574**	**35.15**	**24,140,896,547**	106.51515	45.50	
39		**Persentase Kinerja lalu lintas kabupaten/kota**	**3.2**	**0**			**3.2**	**% (persen)**		**2.20**		**68.75**		**2.20**		68.75		
40		**Persentase Kendaraan yang melakukan Uji KIR**	**93**	**0**			**93**	**% (persen)**		**101.33**		**108.96**		**101.33**		108.95699		
41	**Penetapan Rencana Induk Jaringan LLAJ Kabupaten/Kota**	**Jumlah Penyusunan Rencana Induk Jaringan LLAJ Kabupaten/Kota**	**1**	**300,000,000**			**1**	**dokumen**	**250,000,000**	**1**	**242,031,400**	**100**	97	**1.00**	**242,031,400**	100	80.68	
42	Pelaksanaan Penyusunan Rencana Induk Jaringan LLAJ Kabupaten/Kota	Jumlah Dokumen Penyusunan Rencana Induk Jaringan LLAJ Kabupaten/Kota	1	300,000,000			1	dokumen	250,000,000	1	242,031,400	100	97	1.00	242,031,400	100	80.68	
43	**Penyediaan Perlengkapan Jalan di Jalan Kabupaten/Kota**	**Jumlah Perlengkapan Jalan yang disediakan**	**170**	**48,260,569,200**			**194**	**unit**	**21,204,147,700**	**187**	**20,877,717,825**	**96.39**	98	**187.00**	**20,877,717,825**	110	43.26	
44	Penyediaan Perlengkapan Jalan di Jalan Kabupaten/Kota	Jumlah Perlengkapan Jalan di Jalan Kabupaten/Kota yang Tersedia	1	150,000,000			194	unit	1,200,865,600	187	1,166,297,875	96.39	97	187.00	1,166,297,875	18700	777.53	

No	Bidang Urusan Pemerintahan Daerah/ Program/ Kegiatan/ Sub kegiatan	Indikator Kinerja Program (outcome)/ kegiatan/ sub Kegiatan (output)	Target RPD Kabupaten/kota pada Tahun 2024		Realisasi Capaian Kinerja RPD Kabupaten/kota sampai dengan RKPD Kabupaten/kota Tahun Lalu (2024)		Target Kinerja dan Anggaran RKPD Kabupaten/kota Tahun Berjalan (2024) yang dievaluasi			Realisasi Capaian Kinerja dan Anggaran RKPD Kabupaten/kota yang Dievaluasi		Tingkat Capaian Kinerja dan Realisasi Anggaran RKPD Kabupaten/kota yang Dievaluasi (%)		Realisasi Kinerja dan Anggaran RPD Kabupaten/kota s/d Tahun 2024		Tingkat Capaian Kinerja dan Realisasi Anggaran RPD Kabupaten/kota s/d Tahun 2024 (%)		Perangkat Daerah Penanggung Jawab
			K	Rp.	K	Rp.	K		Rp.	K	Rp.	k	Rp	K	Rp.	K	Rp.	
1	*2*	*3*	*4*		*5*		*6*			*7*		*8*		*9*		*10*		*11*
45	Rehabilitasi dan Pemeliharaan Prasarana Jalan	Jumlah Prasarana Jalan yang Terehabilitasi dan Terpelihara	3	300,000,000			3	unit	221,207,800	3	217,619,500	100	98	3.00	217,619,500	100	72.54	
46	Rehabilitasi dan Pemeliharaan Perlengkapan Jalan	Jumlah Perlengkapan Jalan yang Terehabilitasi dan Terpelihara	936	47,810,569,200			936	unit	19,782,074,300	936	19,493,800,450	100	99	936.00	19,493,800,450	100	40.77	
47	**Pengelolaan Terminal tipe C**	**Jumlah Rencana Pembangunan Terminal penumpang Type C yang tersusun**	**1**	**60,000,000**			**0**	**dokumen**	**0**	**0**	**0**		0	**0.00**	**0**	0	0.00	
48	Penyusunan Rencana Pembangunan Terminal Penumpang Tipe C	Jumlah Rencana Pembangunan Terminal Penumpang Tipe C yang Tersusun	1	60,000,000			0	dokumen	0	0	0		0	0.00	0	0	0.00	
49	**Pengujian Berkala Kendaraan Bermotor**	**Jumlah Kendaraan Bermotor yang Teruji**	**3500**	**918,000,000**			**3500**	**unit**	**631,895,000**	**2,430**	**614,101,972**	**69.43**	97	**2430.00**	**614,101,972**	69.428571	66.90	
50	Penyediaan Sarana dan Prasarana Pengujian Berkala Kendaraan Bermotor	Jumlah Sarana dan Prasarana Pengujian Berkala Kendaraan Bermotor yang Tersedia	2	60,000,000			1	unit	250,000,000	1	242,500,000	100	97	1.00	242,500,000	50	404.17	
51	Peningkatan Kapasitas Sumber Daya Manusia	Jumlah Sumber Daya Manusia Pengujian Berkala Kendaraan	9	13,500,000			2	orang	15,000,000	2	9,880,000	100	66	2.00	9,880,000	22.222222	73.19	

No	Bidang Urusan Pemerintahan Daerah/ Program/ Kegiatan/ Sub kegiatan	Indikator Kinerja Program (outcome)/ kegiatan/ sub Kegiatan (output)	Target RPD Kabupaten/kota pada Tahun 2024		Realisasi Capaian Kinerja RPD Kabupaten/kota sampai dengan RKPD Kabupaten/kota Tahun Lalu (2024)		Target Kinerja dan Anggaran RKPD Kabupaten/kota Tahun Berjalan (2024) yang dievaluasi			Realisasi Capaian Kinerja dan Anggaran RKPD Kabupaten/kota yang Dievaluasi		Tingkat Capaian Kinerja dan Realisasi Anggaran RKPD Kabupaten/kota yang Dievaluasi (%)		Realisasi Kinerja dan Anggaran RPD Kabupaten/kota s/d Tahun 2024		Tingkat Capaian Kinerja dan Realisasi Anggaran RPD Kabupaten/kota s/d Tahun 2024 (%)		Perangkat Daerah Penanggung Jawab
			K	Rp.	K	Rp.	K		Rp.	K	Rp.	k	Rp	K	Rp.	K	Rp.	
1	*2*	*3*	*4*		*5*		*6*			*7*		*8*		*9*		*10*		*11*
	Pengujian Berkala Kendaraan Bermotor	Bermotor yang Ditingkatkan Kapasitasnya																
52	Registrasi Kendaraan Wajib Uji Berkala Kendaraan Bermotor	Jumlah Kendaraan Wajib Uji Berkala Kendaraan Bermotor yang Terdaftar	3500	6,000,000			3500	unit	18,250,000	2430	17,906,400	69.43	98	2430.00	17,906,400	69.428571	298.44	
53	Penyediaan Bukti Lulus Uji Pengujian Berkala Kendaraan Bermotor	Jumlah Dokumen Bukti Lulus Uji Pengujian Berkala Kendaraan Bermotor	3000	225,000,000			3000	dokumen	75,000,000	3000	75,000,000	100	100	3000.00	75,000,000	100	33.33	
54	Sosialisasi Standar Operasional Prosedur Pengujian Berkala Kendaraan Bermotor	Jumlah LaporanSosialisasi Standar Operasional Prosedur Pengujian Berkala Kendaraan Bermotor	1	10,500,000			4	laporan	10,000,000	1	9,995,000	25	100	1.00	9,995,000	100	95.19	
55	Pemeliharaan Sarana dan Prasarana Pengujian Berkala Kendaraan Bermotor	Jumlah Sarana dan Prasarana Pengujian Berkala Kendaraan Bermotor yang Terpelihara	11	450,000,000			11	unit	168,408,000	9	166,172,900	81.82	99	9.00	166,172,900	81.818182	36.93	
56	Koordinasi Penyelenggaraan Pengujian Berkala Kendaraan Bermotor	Jumlah Laporan Koordinasi Penyelenggaraan Pengujian Berkala	2	45,000,000			4	laporan	45,450,800	4	44,133,372	100	97	4.00	44,133,372	200	98.07	

No	Bidang Urusan Pemerintahan Daerah/ Program/ Kegiatan/ Sub kegiatan	Indikator Kinerja Program (outcome)/ kegiatan/ sub Kegiatan (output)	Target RPD Kabupaten/kota pada Tahun 2024		Realisasi Capaian Kinerja RPD Kabupaten/kota sampai dengan RKPD Kabupaten/kota Tahun Lalu (2024)		Target Kinerja dan Anggaran RKPD Kabupaten/kota Tahun Berjalan (2024) yang dievaluasi			Realisasi Capaian Kinerja dan Anggaran RKPD Kabupaten/kota yang Dievaluasi		Tingkat Capaian Kinerja dan Realisasi Anggaran RKPD Kabupaten/kota yang Dievaluasi (%)		Realisasi Kinerja dan Anggaran RPD Kabupaten/kota s/d Tahun 2024		Tingkat Capaian Kinerja dan Realisasi Anggaran RPD Kabupaten/kota s/d Tahun 2024 (%)		Perangkat Daerah Penanggung Jawab
			K	Rp.	K	Rp.	K		Rp.	K	Rp.	k	Rp	K	Rp.	K	Rp.	
1	*2*	*3*	*4*		*5*		*6*			*7*		*8*		*9*		*10*		*11*
		Kendaraan Bermotor																
57	Monitoring dan Evaluasi Penyelenggaraan Pengujian Berkala Kendaraan Bermotor	Jumlah Laporan Monitoring dan Evaluasi Penyelenggaraan Pengujian Berkala Kendaraan Bermotor	2	108,000,000			12	laporan	49,786,200	12	48,514,300	100	97	12.00	48,514,300	600	44.92	
58	**Pelaksanaan Manajemen dan Rekayasa Lalu Lintas untuk Jaringan Jalan Kabupaten/Kota**	**Jumlah laporan Penataan managemen dan Rekayasa lalu lintas untuk jaringan jalan Kabupaten/Kota**	**4**	**3,270,000,000**			**4**	**laporan**	**2,178,809,800**	**4**	**2,149,600,000**	**100**	99	**4.00**	**2,149,600,000**	100	65.74	
59	Pengawasan dan Pengendalian Efektivitas Pelaksanaan Kebijakan untuk Jalan Kabupaten/Kota	Jumlah Laporan Pengawasan dan Pengendalian Efektivitas Pelaksanaan Kebijakan untuk Jalan Kabupaten/Kota	4	210,000,000			4	laporan	356,086,000	4	350,838,250	100	99	4.00	350,838,250	100	167.07	
60	Forum Lalu Lintas dan Angkutan Jalan untuk Jaringan Jalan Kabupaten/Kota	Jumlah laporan Forum Lalu Lintas dan Angkutan Jalan untuk Jaringan Jalan Kabupaten/Kota	3	60,000,000			3	laporan	38,760,000	3	35,145,000	100	91	3.00	35,145,000	100	58.58	

No	Bidang Urusan Pemerintahan Daerah/ Program/ Kegiatan/ Sub kegiatan	Indikator Kinerja Program (outcome)/ kegiatan/ sub Kegiatan (output)	Target RPD Kabupaten/kota pada Tahun 2024		Realisasi Capaian Kinerja RPD Kabupaten/kota sampai dengan RKPD Kabupaten/kota Tahun Lalu (2024)		Target Kinerja dan Anggaran RKPD Kabupaten/kota Tahun Berjalan (2024) yang dievaluasi			Realisasi Capaian Kinerja dan Anggaran RKPD Kabupaten/kota yang Dievaluasi		Tingkat Capaian Kinerja dan Realisasi Anggaran RKPD Kabupaten/kota yang Dievaluasi (%)		Realisasi Kinerja dan Anggaran RPD Kabupaten/kota s/d Tahun 2024		Tingkat Capaian Kinerja dan Realisasi Anggaran RPD Kabupaten/kota s/d Tahun 2024 (%)		Perangkat Daerah Penanggung Jawab
			K	Rp.	K	Rp.	K		Rp.	K	Rp.	k	Rp	K	Rp.	K	Rp.	
1	*2*	*3*	*4*		*5*		*6*			*7*		*8*		*9*		*10*		*11*
61	Penataan Manajemen dan Rekayasa Lalu Lintas untuk Jaringan Jalan Kabupaten/Kota	Jumlah laporan pelaksanaan Penataan Manajemen dan Rekayasa Lalu Lintas Untuk Jaringan Jalan Kabupaten/Provinsi	2	3,000,000,000			4	laporan	1,783,963,800	4	1,763,616,750	100	99	4.00	1,763,616,750	200	58.79	
62	**Persetujuan Hasil Analisis Dampak Lalu Lintas (Andalalin) untuk Jalan Kabupaten/ Kota**	**Jumlah Laporan Koordimasi dan sinkronisasi Penilaian Andalalin**	**5**	**39,000,000**			**5**	**laporan**	**28,045,000**	**4**	**24,688,400**	**80**	88	**4.00**	**24,688,400**	80	63.30	
63	Koordinasi dan Sinkronisasi Penilaian Hasil Andalalin	Jumlah Laporan Koordinasi dan Sinkronisasi Penilaian Hasil Andalalin	5	9,000,000			5	laporan	8,232,000	4	7,274,300	80	88	4.00	7,274,300	80	80.83	
64	Pengawasan Pelaksanaan Rekomendasi Persetujuan Teknis Andalalin	Jumlah laporan Rekomendasi Persetujuan Teknis Andalalin yang terawasi	12	30,000,000			12	laporan	19,813,000	12	17,414,100	100	88	12.00	17,414,100	100	58.05	
65	**Penyediaan Angkutan Umum untuk Jasa Angkutan Orang dan/atau Barang Antar Kota dalam 1 (Satu) Daerah Kabupaten/Kota**	**Jumlah laporan Pengendalian dan Pengawasan Ketersediaan angkutan umum untuk jasa angkutan orang dan/barang antar**	**12**	**210,000,000**			**12**	**laporan**	**245,902,500**	**12**	**232,756,950**	**100**	95	**12.00**	**232,756,950**	100	110.84	

No	Bidang Urusan Pemerintahan Daerah/ Program/ Kegiatan/ Sub kegiatan	Indikator Kinerja Program (outcome)/ kegiatan/ sub Kegiatan (output)	Target RPD Kabupaten/kota pada Tahun 2024		Realisasi Capaian Kinerja RPD Kabupaten/kota sampai dengan RKPD Kabupaten/kota Tahun Lalu (2024)		Target Kinerja dan Anggaran RKPD Kabupaten/kota Tahun Berjalan (2024) yang dievaluasi			Realisasi Capaian Kinerja dan Anggaran RKPD Kabupaten/kota yang Dievaluasi		Tingkat Capaian Kinerja dan Realisasi Anggaran RKPD Kabupaten/kota yang Dievaluasi (%)		Realisasi Kinerja dan Anggaran RPD Kabupaten/kota s/d Tahun 2024		Tingkat Capaian Kinerja dan Realisasi Anggaran RPD Kabupaten/kota s/d Tahun 2024 (%)		Perangkat Daerah Penanggung Jawab
			K	Rp.	K	Rp.	K		Rp.	K	Rp.	k	Rp	K	Rp.	K	Rp.	
1	*2*	*3*	*4*		*5*		*6*			*7*		*8*		*9*		*10*		*11*
		kota dalam 1 (satu) daerah Kabupaten/Kota																
66	Pengendalian dan Pengawasan Ketersediaan Angkutan Umum untuk Jasa Angkutan Orang dan/atau Barang Antar Kota dalam 1 (Satu) Kabupaten/Kota	Jumlah Laporan Pengendalian dan Pengawasan Ketersediaan Angkutan Umum untuk Jasa Angkutan Orang dan/atau Barang Antar Kota dalam 1 (Satu) Kabupaten/Kota	12	60,000,000			12	laporan	94,417,500	12	90,116,200	100	95	12.00	90,116,200	100	150.19	
67	Penyediaan Angkutan Umum untuk Jasa Angkutan Orang dan/atau Barang Antar Kota dalam 1 (Satu) Daerah Kabupaten/Kota	Jumlah Armada Angkutan Umum untuk Jasa Angkutan Orang dan/atau Barang Antar Kota dalam 1 (Satu) Daerah Kabupaten/Kota yang Tersedia	10	150,000,000			10	unit	151,485,000	10	142,640,750	100	94	10.00	142,640,750	100	95.09	
	Jumlah anggaran dan realisasi dari seluruh program		**23**	**105,000,000**			**23**	**unit**	**72,146,000**	**23**	**68,656,060**	**100.00**	**95.16**	**23**	**68,656,060**	**100.00**	**65.39**	**0**
	Rata-rata capaian kinerja (%)											**94.74**	**95.16**			**94.74**	**65.39**	
	Predikat kinerja											**Sangat Tinggi**	**Sangat Tinggi**			**Sangat Tinggi**	**Sedang**	
	Faktor Pendorong	**Peran penting LLAJ untuk mendukung pertumbuhan ekonomi.**																

No	Bidang Urusan Pemerintahan Daerah/ Program/ Kegiatan/ Sub kegiatan	Indikator Kinerja Program (outcome)/ kegiatan/ sub Kegiatan (output)	Target RPD Kabupaten/kota pada Tahun 2024		Realisasi Capaian Kinerja RPD Kabupaten/kota sampai dengan RKPD Kabupaten/kota Tahun Lalu (2024)		Target Kinerja dan Anggaran RKPD Kabupaten/kota Tahun Berjalan (2024) yang dievaluasi			Realisasi Capaian Kinerja dan Anggaran RKPD Kabupaten/kota yang Dievaluasi		Tingkat Capaian Kinerja dan Realisasi Anggaran RKPD Kabupaten/kota yang Dievaluasi (%)		Realisasi Kinerja dan Anggaran RPD Kabupaten/kota s/d Tahun 2024		Tingkat Capaian Kinerja dan Realisasi Anggaran RPD Kabupaten/kota s/d Tahun 2024 (%)		Perangkat Daerah Penanggung Jawab
			K	Rp.	K	Rp.	K		Rp.	K	Rp.	k	Rp	K	Rp.	K	Rp.	
1	*2*	*3*	*4*		*5*		*6*			*7*		*8*		*9*		*10*		*11*
		Pentingnya keselamatan jalan. **Peningkatan kualitas untuk memberikan layanan yang lebih baik kepada masyarakat, termasuk kemudahan, keamanan, dan kenyamanan dalam berkendara.**																
	Faktor Penghambat	**Masih maraknya pelanggaran lalu lintas, seperti kebut-kebutan, melewati batas kecepatan, dan tidak menggunakan helm.** **Rendahnya pemahaman masyarakat tentang pentingnya keselamatan berlalu lintas dapat menyebabkan meningkatnya risiko kecelakaan.** **Kurangnya anggaran yang dialokasikan untuk pembangunan dan pemeliharaan infrastruktur jalan.** **Kurangnya anggaran untuk meningkatkan fasilitas dan sarana lalu lintas, seperti rambu-rambu, lampu lalu lintas, dan fasilitas penyeberangan.** **Pemanfaatan lahan parkir atau ruas jalan oleh pedagang kaki lima yang menyebabkan kemacetan dan gangguan lalu lintas.**																
	Tindak lanjut yang diperlukan dalam RKPD Berikutnya	**Melakukan Evaluasi dan Pemetaan Masalah.** **Peningkatan Koordinasi dengan stakeholder terkait.** **Menyediakan fasilitas dan peralatan yang memadai untuk mendukung pelaksanaan program LLAJ.** **Penguatan sosialisasi terhadap program LLAJ kepada masyarakat, termasuk sosialisasi tentang keselamatan lalu lintas dan tata tertib berkendara.**																

Pelaksanaan program pada Bidang Perhubungan oleh Dinas Perhubungan, sepanjang tahun 2024 telah menunjukkan tingkat keberhasilan yang sangat tinggi dengan rata-rata capaian kinerja sebesar 97,37%.

1. Realisasi program yang belum memenuhi target kinerja yang direncanakan. Program yang belum mencapai target kinerja hasil sebagai berikut:
   a. Program Penyelenggaraan Lalu Lintas Dan Angkutan Jalan dengan rata-rata capaian kinerja 94,74% kriteria sangat tinggi namun belum sesuai dengan target yang direncanakan.
2. Realisasi program yang telah memenuhi target kinerja yang direncanakan. Program yang telah mencapai target kinerja hasil sebagai berikut:
   a. Program Penunjang Urusan Pemerintahan Kab/Kota dengan rata-rata capaian kinerja 100% kriteria sangat tinggi sesuai target yang direncanakan.

Dalam upaya meningkatkan kinerja program urusan Perhubungan untuk tahun berikutnya, maka perlu kebijakan atau tindakan perencanaan dan penganggaran yang diharapkan dapat meningkatkan kinerja Bidang Perhubungan, antara lain:

a. Meningkatkan dan mengoptimalkan jumlah sarana dan prasarana rambu jalan dan
b. Meningkatkan kesadaran masyarakat dalam berlalu lintas khususnya angkutan dan barang.

2.2.16 Urusan Komunikasi dan Informasi

Pelaksanaan program pada bidang Komunikasi Dan Informatika dilaksanakan oleh Dinas Komunikasi Dan Informatika, dengan hasil evaluasi sebagai berikut :

No	Bidang Urusan Pemerintahan Daerah/ Program/ Kegiatan/ Sub kegiatan	Indikator Kinerja Program (outcome)/ kegiatan/ sub Kegiatan (output)	Target RPD Kabupaten/kota pada Tahun 2026 (Akhir Periode RPD)		Realisasi Capaian Kinerja RPD Kabupaten/kota sampai dengan RKPD Kabupaten/kota Tahun Lalu (2024)		Target Kinerja dan Anggaran RKPD Kabupaten/kota Tahun Berjalan (2024) yang dievaluasi			Realisasi Capaian Kinerja dan Anggaran RKPD Kabupaten/kota yang Dievaluasi		Tingkat Capaian Kinerja dan Realisasi Anggaran RKPD Kabupaten/kota yang Dievaluasi (%)		Realisasi Kinerja dan Anggaran RPD Kabupaten/kota s/d Tahun 2024		Tingkat Capaian Kinerja dan Realisasi Anggaran RPD Kabupaten/kota s/d Tahun 2024 (%)		Perangkat Daerah Penanggung Jawab
			K	Rp.	K	Rp.	K		Rp.	K	Rp.	k	Rp	K	Rp.	K	Rp.	
1	*2*	*3*	*4*		*5*		*6*			*7*		*8*		*9*		*10*		*11*
1	Non Urusan																	
2	**PROGRAM PENUNJANG URUSAN PEMERINTAHAN DAERAH KABUPATEN/KOTA**	**% Dokumen penyelenggaraan pemerintahan yang sesuai pedoman yang disusun**	**100**	**11,374,289,280**			**100**	**% (persen)**	**3,833,429,760**	**100**	**3,414,628,818**	**100.00**	**89.08**	**100.00**	**3,414,628,818**	**100.00**	**30.02**	
3		**% Laporan keuangan yang disusun**	**100**				**100**	**% (persen)**		**100**		**100.00**		**100.00**		**100.00**		
4		**% ASN yang puas terhadap pelayanan administrasi perkantoran**	**100**				**100**	**% (persen)**		**100**		**100.00**		**100.00**		**100.00**		
5		**% Dokumen perencanaan dan evaluasi yang disusun**	**100**				**100**	**% (persen)**		**100**		**100.00**		**100.00**		**100.00**		
6		**% Sarana dan prasarana aparatur yang layak fungsi**	**100**				**100**	**% (persen)**		**100**		**100.00**		**100.00**		**100.00**		
7	Perencanaan, Penganggaran, dan Evaluasi Kinerja Perangkat Daerah	Jumlah dokumen perencanaan dan evaluasi yang disusun	42	108,000,000			14	dokumen	36,000,000	14	35,487,949	100.00	98.58	14.00	35,487,949	33.33	32.86	
8	Penyusunan Dokumen Perencanaan Perangkat Daerah	Jumlah dokumen perencanaan perangkat daerah	42	108,000,000			14	dokumen	36,000,000	14	35,487,949	100.00	98.58	14.00	35,487,949	33.33	32.86	
9	Administrasi Keuangan Perangkat Daerah	Jumlah dokumen administrasi keuangan yang disusun	3	6,492,480,300			1	dokumen	2,164,160,100	1	2,064,143,799	100.00	95.38	1.00	2,064,143,799	33.33	31.79	

No	Bidang Urusan Pemerintahan Daerah/ Program/ Kegiatan/ Sub kegiatan	Indikator Kinerja Program (outcome)/ kegiatan/ sub Kegiatan (output)	Target RPD Kabupaten/kota pada Tahun 2026 (Akhir Periode RPD)		Realisasi Capaian Kinerja RPD Kabupaten/kota sampai dengan RKPD Kabupaten/kota Tahun Lalu (2024)		Target Kinerja dan Anggaran RKPD Kabupaten/kota Tahun Berjalan (2024) yang dievaluasi			Realisasi Capaian Kinerja dan Anggaran RKPD Kabupaten/kota yang Dievaluasi		Tingkat Capaian Kinerja dan Realisasi Anggaran RKPD Kabupaten/kota yang Dievaluasi (%)		Realisasi Kinerja dan Anggaran RPD Kabupaten/kota s/d Tahun 2024		Tingkat Capaian Kinerja dan Realisasi Anggaran RPD Kabupaten/kota s/d Tahun 2024 (%)		Perangkat Daerah Penanggung Jawab
			K	Rp.	K	Rp.	K		Rp.	K	Rp.	k	Rp	K	Rp.	K	Rp.	
1	*2*	*3*	*4*		*5*		*6*			*7*		*8*		*9*		*10*		*11*
10	Penyediaan Gaji dan Tunjangan ASN	Jumlah orang yang menerima gaji dan tunjangan ASN	90	6,456,480,300			30	ASN/ bulan	2,152,160,100	120	2,052,143,799	400.00	95.35	120.00	2,052,143,799	133.33	31.78	
11	Penyediaan Administrasi Pelaksanaan Tugas ASN	Jumlah tenaga pelaksanaan Tugas ASN (K1/K2)																
12	Pelaksanaan Penatausahaan dan Pengujian/Verifikasi Keuangan SKPD	Jumlah dokumen penatausahaan dan pengujian/verifikasi keuangan SKPD	3	30,000,000			1	dokumen	10,000,000	1	10,000,000	100.00	100.00	1.00	10,000,000	33.33	33.33	
13	Penyusunan Pelaporan dan Analisis Prognosis Realisasi Anggaran	Jumlah dokumen pelaporan dan analisis prognosis realisasi anggaran	3	6,000,000			1	dokumen	2,000,000	1	2,000,000	100.00	100.00	1.00	2,000,000	33.33	33.33	
14	Administrasi Barang Milik Daerah pada Perangkat Daerah	Jumlah dokumen administrasi barang milik daerah yang disusun	3	15,000,000			1	dokumen	5,000,000	0	5,000,000	-	100.00	-	5,000,000	-	33.33	
15	Rekonsiliasi dan Penyusunan Laporan Barang Milik Daerah pada SKPD	Jumlah laporan rekonsiliasi dan penyusunan laporan barang milik daerah pada SKPD	3	15,000,000			1	laporan	5,000,000	1	5,000,000	100.00	100.00	1.00	5,000,000	33.33	33.33	
16	Administrasi Pendapatan Daerah Kewenangan Perangkat Daerah	Jumlah dokumen laporan pendapatan daerah yang disusun	6	6,000,000			2	dokumen	2,000,000	0	2,000,000	-	100.00	-	2,000,000	-	33.33	
17	Penetapan Wajib Retribusi Daerah	Jumlah dokumen ketetapan retribusi daerah	3	1,500,000			1	dokumen	500,000	1	500,000	100.00	100.00	1.00	500,000	33.33	33.33	

No	Bidang Urusan Pemerintahan Daerah/ Program/ Kegiatan/ Sub kegiatan	Indikator Kinerja Program (outcome)/ kegiatan/ sub Kegiatan (output)	Target RPD Kabupaten/kota pada Tahun 2026 (Akhir Periode RPD)		Realisasi Capaian Kinerja RPD Kabupaten/kota sampai dengan RKPD Kabupaten/kota Tahun Lalu (2024)		Target Kinerja dan Anggaran RKPD Kabupaten/kota Tahun Berjalan (2024) yang dievaluasi			Realisasi Capaian Kinerja dan Anggaran RKPD Kabupaten/kota yang Dievaluasi		Tingkat Capaian Kinerja dan Realisasi Anggaran RKPD Kabupaten/kota yang Dievaluasi (%)		Realisasi Kinerja dan Anggaran RPD Kabupaten/kota s/d Tahun 2024		Tingkat Capaian Kinerja dan Realisasi Anggaran RPD Kabupaten/kota s/d Tahun 2024 (%)		Perangkat Daerah Penanggung Jawab
			K	Rp.	K	Rp.	K		Rp.	K	Rp.	k	Rp	K	Rp.	K	Rp.	
1	*2*	*3*	*4*		*5*		*6*			*7*		*8*		*9*		*10*		*11*
18	Pelaporan Pengelolaan Retribusi Daerah	Jumlah laporan pengelolaan retribusi daerah	3	4,500,000			1	dokumen	1,500,000	1	1,500,000	100.00	100.00	1.00	1,500,000	33.33	33.33	
19	Administrasi Kepegawaian Perangkat Daerah	Jumlah aparatur yang puas terhadap pelayanan administrasi kepegawaian	96	15,000,000			32	ASN	5,000,000	0	5,000,000	-	100.00	-	5,000,000	-	33.33	
20	Pendataan dan Pengolahan Administrasi Kepegawaian	Jumlah dokumen pendataan dan pengolahan administrasi kepegawaian	3	15,000,000			1	dokumen	5,000,000	1	5,000,000	100.00	100.00	1.00	5,000,000	33.33	33.33	
21	Administrasi Umum Perangkat Daerah	Jumlah pelayanan administrasi perkantoran	18	350,288,100			6	Jenis Aktivitas	116,762,700	6	113,745,337	100.00	97.42	6.00	113,745,337	33.33	32.47	
22	Penyediaan Komponen Instalasi Listrik/Penerangan Bangunan Kantor	Jumlah paket komponen instalasi listrik/penerangan bangunan kantor yang disediakan	12	12,000,000			4	paket	4,000,000	4	4,000,000	100.00	100.00	4.00	4,000,000	33.33	33.33	
23	Penyediaan Peralatan dan Perlengkapan Kantor	Jumlah paket peralatan dan perlengkapan kantor yang disediakan	18	7,519,500			6	paket	2,506,500	6	2,506,300	100.00	99.99	6.00	2,506,300	33.33	33.33	
24	Penyediaan Bahan Logistik Kantor	Jumlah paket bahan logistik kantor yang disediakan	15	73,290,000			5	paket	24,430,000	5	24,398,200	100.00	99.87	5.00	24,398,200	33.33	33.29	
25	Penyediaan Barang Cetakan dan Penggandaan	Jumlah paket barang cetakan dan penggandaan yang disediakan	6	12,000,000			2	paket	4,000,000	2	1,719,900	100.00	43.00	2.00	1,719,900	33.33	14.33	

No	Bidang Urusan Pemerintahan Daerah/ Program/ Kegiatan/ Sub kegiatan	Indikator Kinerja Program (outcome)/ kegiatan/ sub Kegiatan (output)	Target RPD Kabupaten/kota pada Tahun 2026 (Akhir Periode RPD)		Realisasi Capaian Kinerja RPD Kabupaten/kota sampai dengan RKPD Kabupaten/kota Tahun Lalu (2024)		Target Kinerja dan Anggaran RKPD Kabupaten/kota Tahun Berjalan (2024) yang dievaluasi			Realisasi Capaian Kinerja dan Anggaran RKPD Kabupaten/kota yang Dievaluasi		Tingkat Capaian Kinerja dan Realisasi Anggaran RKPD Kabupaten/kota yang Dievaluasi (%)		Realisasi Kinerja dan Anggaran RPD Kabupaten/kota s/d Tahun 2024		Tingkat Capaian Kinerja dan Realisasi Anggaran RPD Kabupaten/kota s/d Tahun 2024 (%)		Perangkat Daerah Penanggung Jawab
			K	Rp.	K	Rp.	K		Rp.	K	Rp.	k	Rp	K	Rp.	K	Rp.	
1	*2*	*3*	*4*		*5*		*6*			*7*		*8*		*9*		*10*		*11*
26	Penyediaan Bahan Bacaan dan Peraturan Perundang-undangan	Jumlah dokumen bahan baacaan dan peraturan perundang-undangan yang disediakan	3				1	dokumen		1		100.00		1.00		33.33		
27	Penyelenggaraan Rapat Koordinasi dan Konsultasi SKPD	Jumlah laporan penyelenggaraan rapat koordinasi dan konsultasi SKPD	24	269,478,600			8	laporan	89,826,200	8	81,120,937	100.00	90.31	8.00	81,120,937	33.33	30.10	
28	Pengadaan Barang Milik Daerah Penunjang Urusan Pemerintah Daerah	Jumlah jenis pengadaan barang	6	325,530,000			2	Jenis Aktivitas	108,510,000	0	97,300,000	-	89.67	-	97,300,000	-	29.89	
29	Pengadaan Mebel	Jumlah paket mebel yang disediakan	6				2	unit		2	-	100.00		2.00	-	33.33		
30	Pengadaan Peralatan dan Mesin Lainnya	Jumlah unit peralatan dan mesin lainnya yang disediakan	15	325,530,000			5	unit	108,510,000	6	97,300,000	120.00	89.67	6.00	97,300,000	40.00	29.89	
31	Penyediaan Jasa Penunjang Urusan Pemerintahan Daerah	Jumlah jenis jasa pelayanan perkantoran	12	3,868,373,880			4	Jenis Aktivitas	1,289,457,960	4	1,004,455,198	100.00	77.90	4.00	1,004,455,198	33.33	25.97	
32	Penyediaan Jasa Surat Menyurat	Jumlah laporan penyediaaan jasa surat menyurat	3	1,500,000			1	laporan	500,000	1	500,000	100.00	100.00	1.00	500,000	33.33	33.33	
33	Penyediaan Jasa Komunikasi, Sumber Daya Air dan Listrik	Jumlah laporan penyediaan jasa komunikasi, sumber daya air dan listrik yang disediakan	6	281,977,380			2	laporan	93,992,460	2	86,493,475	100.00	92.02	2.00	86,493,475	33.33	30.67	

No	Bidang Urusan Pemerintahan Daerah/ Program/ Kegiatan/ Sub kegiatan	Indikator Kinerja Program (outcome)/ kegiatan/ sub Kegiatan (output)	Target RPD Kabupaten/kota pada Tahun 2026 (Akhir Periode RPD)		Realisasi Capaian Kinerja RPD Kabupaten/kota sampai dengan RKPD Kabupaten/kota Tahun Lalu (2024)		Target Kinerja dan Anggaran RKPD Kabupaten/kota Tahun Berjalan (2024) yang dievaluasi			Realisasi Capaian Kinerja dan Anggaran RKPD Kabupaten/kota yang Dievaluasi		Tingkat Capaian Kinerja dan Realisasi Anggaran RKPD Kabupaten/kota yang Dievaluasi (%)		Realisasi Kinerja dan Anggaran RPD Kabupaten/kota s/d Tahun 2024		Tingkat Capaian Kinerja dan Realisasi Anggaran RPD Kabupaten/kota s/d Tahun 2024 (%)		Perangkat Daerah Penanggung Jawab
			K	Rp.	K	Rp.	K		Rp.	K	Rp.	k	Rp	K	Rp.	K	Rp.	
1	*2*	*3*	*4*		*5*		*6*			*7*		*8*		*9*		*10*		*11*
34	Penyediaan Jasa Peralatan dan Perlengkapan Kantor	Jumlah laporan penyediaan jasa peralatan dan perlengkapan kantor	6	3,000,000			2	laporan	1,000,000	2	998,800	100.00	99.88	2.00	998,800	33.33	33.29	
35	Penyediaan Jasa Pelayanan Umum Kantor	Jumlah laporan penyediaan jasa pelayanan umum kantor yang disediakan	36	3,581,896,500			12	laporan	1,193,965,500	12	916,462,923	100.00	76.76	12.00	916,462,923	33.33	25.59	
36	Pemeliharaan Barang Milik Daerah Penunjang Urusan Pemerintahan Daerah	Jumlah jenis barang milik daerah yang terpelihara	12	193,617,000			4	Jenis Aktivitas	106,539,000	4	87,496,535	100.00	82.13	4.00	87,496,535	33.33	45.19	
37	Penyediaan Jasa Pemeliharaan, Biaya Pemeliharaan dan Pajak Kendaraan Perorangan Dinas atau Kendaraan Dinas Jabatan	Jumlah kendaraan perorangan dinas atau kendaraan dinas jabatan yang dipelihara dan dibayarkan	18	193,617,000			6	unit	64,539,000	6	61,861,535	100.00	95.85	6.00	61,861,535	33.33	31.95	
38	Pemeliharaan Mebel	Jumlah mebel yang dipelihara	3	-			1	unit		1		100.00		1.00		33.33		
39	Pemeliharaan Peralatan dan Mesin Lainnya	Jumlah peralatan dan mesin lalinnya yang dipelihara	30	66,000,000			10	unit	22,000,000	10	19,555,000	100.00	88.89	10.00	19,555,000	33.33	29.63	
40	Pemeliharaan/Rehabilitasi Gedung Kantor dan Bangunan Lainnya	Jumlah gedung kantor dan bangunan lainnya yang dipelihara/direhabilitasi	3	60,000,000			1	unit	20,000,000	1	17,260,000	100.00	86.30	1.00	17,260,000	33.33	28.77	

No	Bidang Urusan Pemerintahan Daerah/ Program/ Kegiatan/ Sub kegiatan	Indikator Kinerja Program (outcome)/ kegiatan/ sub Kegiatan (output)	Target RPD Kabupaten/kota pada Tahun 2026 (Akhir Periode RPD)		Realisasi Capaian Kinerja RPD Kabupaten/kota sampai dengan RKPD Kabupaten/kota Tahun Lalu (2024)		Target Kinerja dan Anggaran RKPD Kabupaten/kota Tahun Berjalan (2024) yang dievaluasi			Realisasi Capaian Kinerja dan Anggaran RKPD Kabupaten/kota yang Dievaluasi		Tingkat Capaian Kinerja dan Realisasi Anggaran RKPD Kabupaten/kota yang Dievaluasi (%)		Realisasi Kinerja dan Anggaran RPD Kabupaten/kota s/d Tahun 2024		Tingkat Capaian Kinerja dan Realisasi Anggaran RPD Kabupaten/kota s/d Tahun 2024 (%)		Perangkat Daerah Penanggung Jawab
			K	Rp.	K	Rp.	K		Rp.	K	Rp.	k	Rp	K	Rp.	K	Rp.	
1	*2*	*3*	*4*		*5*		*6*			*7*		*8*		*9*		*10*		*11*
	Jumlah anggaran dan realisasi dari seluruh program		**100**	**11374289280**	**0**	**0**	**100**	**% (persen)**	**3833429760**	**100**	**3414628818**	**100**	**89.08**	**100**	**3414628818**	**100**	**30.020591**	**0**
	Rata-rata capaian kinerja (%)											**100.00**	**89.08**			**100.00**	**30.02**	
	Predikat kinerja											**Sangat Tinggi**	**Tinggi**			**Sangat Tinggi**	**Sangat Rendah**	
	Faktor Pendorong	**Peningkatan penyediaan barang dan jasa untuk memenuhi kebutuhan pemerintahan daerah**																
	Faktor Penghambat	**Adanya ketidaksesuaian antara pelaksanaan anggaran dan kegiatan dengan rencana yang telah ditetapkan**																
	Tindak lanjut yang diperlukan dalam RKPD Berikutnya	**Peningkatan pemantauan dan evaluasi pelaksanaan program dan kegiatan. Melakukan penyempurnaan progran sesuai dengan regulasi yang berlaku. Meningkatkan koordinasi antar perangkat daerah, baik di tingkat Kab/Kota maupun provinsi.**																
41	**URUSAN PEMERINTAHAN BIDANG KOMUNIKASI DAN INFORMATIKA**																	
42	**PROGRAM INFORMASI DAN KOMUNIKASI PUBLIK**	**% Komunitas masyarakat/mitra strategis pemerintah daerah kabupaten/kota yang menyebarkan informasi dan kebijakan pemerintah dan pemerintah kabupaten/kota**	**100**	**4,050,000,000**			**100**	**% (persen)**	**1,350,000,000**	**100**	**1,316,893,739**	**100.00**	**97.55**	**100.00**	**1,316,893,739**	**100.00**	**32.52**	
43	Pengelolaan Informasi dan Komunikasi Publik Pemerintah Daerah Kabupaten/Kota	Jumlah konten informasi terkait program dan kebijakan pemerintah dan	30	3,307,423,500			10	konten	1,350,000,000	400	1,316,893,739	4,000.00	97.55	400.00	1,316,893,739	1,333.33	39.82	

No	Bidang Urusan Pemerintahan Daerah/ Program/ Kegiatan/ Sub kegiatan	Indikator Kinerja Program (outcome)/ kegiatan/ sub Kegiatan (output)	Target RPD Kabupaten/kota pada Tahun 2026 (Akhir Periode RPD)		Realisasi Capaian Kinerja RPD Kabupaten/kota sampai dengan RKPD Kabupaten/kota Tahun Lalu (2024)		Target Kinerja dan Anggaran RKPD Kabupaten/kota Tahun Berjalan (2024) yang dievaluasi			Realisasi Capaian Kinerja dan Anggaran RKPD Kabupaten/kota yang Dievaluasi		Tingkat Capaian Kinerja dan Realisasi Anggaran RKPD Kabupaten/kota yang Dievaluasi (%)		Realisasi Kinerja dan Anggaran RPD Kabupaten/kota s/d Tahun 2024		Tingkat Capaian Kinerja dan Realisasi Anggaran RPD Kabupaten/kota s/d Tahun 2024 (%)		Perangkat Daerah Penanggung Jawab
			K	Rp.	K	Rp.	K		Rp.	K	Rp.	k	Rp	K	Rp.	K	Rp.	
1	*2*	*3*	*4*		*5*		*6*			*7*		*8*		*9*		*10*		*11*
		pemerintah provinsi sesuai dengan strategi komunikasi (STRAKOM)																
44	Perumusan Kebijakan Teknis Bidang Informasi dan Komunikasi Publik	Jumlah dokumen hasil perumusan kebijakan teknis bidang informasi dan komunikasi publik	24	-			8	dokumen		8	-	100.00		8.00	-	33.33		
45	Monitoring Opini dan Aspirasi Publik	Jumlah dokumen hasil monitoring opini dan aspirasi publik	225	45,676,500			75	dokumen	15,225,500	75	13,125,100	100.00	86.20	75.00	13,125,100	33.33	28.73	
46	Pengelolaan Media Komunikasi Publik	Jumlah dokumen hasil pelaksanaan pengelolaan media komunikasi publik	18	3,157,423,500			6	dokumen	1,052,474,500	6	1,046,432,083	100.00	99.43	6.00	1,046,432,083	33.33	33.14	
47	Pelayanan Informasi Publik	Jumlah dokumen hasil pelayanan informasi publik	75	150,000,000			25	dokumen	50,000,000	25	44,523,056	100.00	89.05	25.00	44,523,056	33.33	29.68	
48	Layanan Hubungan Media	Jumlah Layanan Hubungan Media	6	180,000,000			2	layanan	60,000,000	2	59,585,200	100.00	99.31	2.00	59,585,200	33.33	33.10	
49	Penguatan Kapasitas Sumber Daya Komunikasi Publik	Jumlah Sumber Daya Komunikasi Publik yang Meningkat Kapasitasnya	900	180,000,000			300	orang	60,000,000	0	59,293,000	-	98.82	-	59,293,000	-	32.94	
50	Penyelenggaraan Hubungan Masyarakat, Media dan Kemitraan Komunitas	Jumlah Dokumen Kemitraan dengan Masyarakat, Media dan Komunitas dalam Mendiseminasikan Informasi Program atau Kebijakan	12	150,000,000			4	dokumen	50,000,000	4	48,770,000	100.00	97.54	4.00	48,770,000	33.33	32.51	

No	Bidang Urusan Pemerintahan Daerah/ Program/ Kegiatan/ Sub kegiatan	Indikator Kinerja Program (outcome)/ kegiatan/ sub Kegiatan (output)	Target RPD Kabupaten/kota pada Tahun 2026 (Akhir Periode RPD)		Realisasi Capaian Kinerja RPD Kabupaten/kota sampai dengan RKPD Kabupaten/kota Tahun Lalu (2024)		Target Kinerja dan Anggaran RKPD Kabupaten/kota Tahun Berjalan (2024) yang dievaluasi			Realisasi Capaian Kinerja dan Anggaran RKPD Kabupaten/kota yang Dievaluasi		Tingkat Capaian Kinerja dan Realisasi Anggaran RKPD Kabupaten/kota yang Dievaluasi (%)		Realisasi Kinerja dan Anggaran RPD Kabupaten/kota s/d Tahun 2024		Tingkat Capaian Kinerja dan Realisasi Anggaran RPD Kabupaten/kota s/d Tahun 2024 (%)		Perangkat Daerah Penanggung Jawab
			K	Rp.	K	Rp.	K		Rp.	K	Rp.	k	Rp	K	Rp.	K	Rp.	
1	*2*	*3*	*4*		*5*		*6*			*7*		*8*		*9*		*10*		*11*
51	Penyediaan/Pengadaan Sarana dan Prasarana Pendukung Informasi dan Komunikkasi Publik Pemerintah Daerah Kabupaten/Kota	Jumlah sarana dan prasarana pendukung informasi dan komunikasi publik pemerintah daerah kabupaten/kota	30	186,900,000			10	Unit	62,300,000	0	45,165,300	-	72.50	-	45,165,300	-	24.17	
	Jumlah anggaran dan realisasi dari seluruh program		**100**	**4050000000**	**0**	**0**	**100**	**% (persen)**	**1350000000**	**100**	**1316893739**	**100**	**97.55**	**100**	**1316893739**	**100**	**32.515895**	**0**
	Rata-rata capaian kinerja (%)											**100.00**	**97.55**			**100.00**	**32.52**	
	Predikat kinerja											**Sangat Tinggi**	**Sangat Tinggi**			**Sangat Tinggi**	**Sangat Rendah**	
	Faktor Pendorong	**Keterbukaan informasi publik memungkinkan masyarakat untuk mengetahui aktivitas pemerintah, kebijakan yang diambil, dan penggunaan anggaran. Dengan informasi yang mudah diakses, masyarakat dapat mengawasi kinerja pemerintah dan mempertanggungjawabkan tindakan mereka. Informasi harus mudah diakses oleh masyarakat, baik secara langsung maupun melalui media daring. Pesan yang disampaikan harus jelas, mudah dipahami, dan sesuai dengan konteks audiens.**																
	Faktor Penghambat	**Kurangnya Keterampilan Komunikasi. Adanya keterbatasan infrastruktur atau aksesibilitas sehingga penyebaran informasi melalui media tertentu mungkin tidak bisa diakses oleh semua kalangan masyarakat.**																
	Tindak lanjut yang diperlukan dalam RKPD Berikutnya	**Peningkatan alokasi anggaran untuk SDM Tekhnologi Informasi dan Komunikasi. Peningkatan infrastruktur untuk Tekhnologi Infomasi dan Komunikasi. penguatan implementasi Keterbukaan Informasi Publik, dan pendampingan tata kelola data.**																
52	**PROGRAM APLIKASI INFORMATIKA**	**% sistem elektronik komunikasi intra pemerintah yang disediakan Dinas Kominfo (berbasis suara, video, teks, data dan sinyal lainnya) dengan**	**100**	**13,725,000,000**			**100**	**% (persen)**	**4,650,000,000**	**100**	**4,563,899,821**	**100.00**	**98.15**	**100.00**	**4,563,899,821**	**100.00**	**33.25**	

No	Bidang Urusan Pemerintahan Daerah/ Program/ Kegiatan/ Sub kegiatan	Indikator Kinerja Program (outcome)/ kegiatan/ sub Kegiatan (output)	Target RPD Kabupaten/kota pada Tahun 2026 (Akhir Periode RPD)		Realisasi Capaian Kinerja RPD Kabupaten/kota sampai dengan RKPD Kabupaten/kota Tahun Lalu (2024)		Target Kinerja dan Anggaran RKPD Kabupaten/kota Tahun Berjalan (2024) yang dievaluasi			Realisasi Capaian Kinerja dan Anggaran RKPD Kabupaten/kota yang Dievaluasi		Tingkat Capaian Kinerja dan Realisasi Anggaran RKPD Kabupaten/kota yang Dievaluasi (%)		Realisasi Kinerja dan Anggaran RPD Kabupaten/kota s/d Tahun 2024		Tingkat Capaian Kinerja dan Realisasi Anggaran RPD Kabupaten/kota s/d Tahun 2024 (%)		Perangkat Daerah Penanggung Jawab
			K	Rp.	K	Rp.	K		Rp.	K	Rp.	k	Rp	K	Rp.	K	Rp.	
1	*2*	*3*	*4*		*5*		*6*			*7*		*8*		*9*		*10*		*11*
		memanfaatkan jaringan intra pemerintah																
53		**% Perangkat daerah yang menggunakan layanan pusat dan pemerintah**	**100**				**100**	**% (persen)**		**100**		**100.00**		**100.00**		**100.00**		
54	Pengelolaan Nama Domain yang telah Ditetapkan oleh Pemerintah Pusat dan Sub Domain di Lingkup Pemerintah Daerah Kabupaten/Kota	Jumlah kegiatan (event), perangkat daerah dan pelayanan publik pada pemerintah daerah yang dimanfaatkan secara daring dengan memanfaatkan domain dan sub domain instansi penyelenggaraan nasional sesuai dengan peraturan menteri kominfo nomor 5 tahun 2015	171	75,000,000			57	Kegiatan	25,000,000	45	24,091,500	78.95	96.37	45.00	24,091,500	26.32	32.12	
55	Penatalaksanaan dan Pengawasan Nama Domain dan Sub Domain dalam Penyelenggaraan Pemerintahan Daerah Kabupaten/Kota	Jumlah dokumen Penatalaksanaan dan Pengawasan Nama Domain dan Sub Domain dalam Penyelenggaraan Pemerintahan Daerah Kabupaten/Kota	828	75,000,000			276	Dokumen	25,000,000	276	24,091,500	100.00	96.37	276.00	24,091,500	33.33	32.12	

No	Bidang Urusan Pemerintahan Daerah/ Program/ Kegiatan/ Sub kegiatan	Indikator Kinerja Program (outcome)/ kegiatan/ sub Kegiatan (output)	Target RPD Kabupaten/kota pada Tahun 2026 (Akhir Periode RPD)		Realisasi Capaian Kinerja RPD Kabupaten/kota sampai dengan RKPD Kabupaten/kota Tahun Lalu (2024)		Target Kinerja dan Anggaran RKPD Kabupaten/kota Tahun Berjalan (2024) yang dievaluasi			Realisasi Capaian Kinerja dan Anggaran RKPD Kabupaten/kota yang Dievaluasi		Tingkat Capaian Kinerja dan Realisasi Anggaran RKPD Kabupaten/kota yang Dievaluasi (%)		Realisasi Kinerja dan Anggaran RPD Kabupaten/kota s/d Tahun 2024		Tingkat Capaian Kinerja dan Realisasi Anggaran RPD Kabupaten/kota s/d Tahun 2024 (%)		Perangkat Daerah Penanggung Jawab
			K	Rp.	K	Rp.	K		Rp.	K	Rp.	k	Rp	K	Rp.	K	Rp.	
1	*2*	*3*	*4*		*5*		*6*			*7*		*8*		*9*		*10*		*11*
56	Pengelolaan e-government Di Lingkup Pemerintah Daerah Kabupaten/Kota	Jumlah perangkat daerah yang terkoneksi di jaringan intra pemerintah atau menggunakan akses internet yang diamankan yang disediakan oleh Dinas Kominfo	279	13,650,000,000			93	PD	4,625,000,000	93	4,539,808,321	100.00	98.16	93.00	4,539,808,321	33.33	33.26	
57	Pengelolaan Pusat Data Pemerintahan Daerah	Jumlah Pusat Data Pemerintahan Daerah yang dikelola	3	525,000,000			1	Unit	175,000,000	1	171,477,420	100.00	97.99	1.00	171,477,420	33.33	32.66	
58	Penyelenggaraan Sistem Komunikasi Intra Pemerintah Daerah	Jumlah dokumen hasil Penyelenggaraan Sistem Komunikasi Intra Pemerintah Daerah	279	12,750,000,000			93	Dokumen	4,250,000,000	93	4,173,585,901	100.00	98.20	93.00	4,173,585,901	33.33	32.73	
59	Pengembangan Aplikasi dan Proses Bisnis Pemerintahan Berbasis Elektronik	Jumlah Aplikasi dan Proses Bisnis Pemerintahan Berbasis Elektronik yang Dikembangkan	48	375,000,000			16	unit	125,000,000	16	119,745,000	100.00	95.80	16.00	119,745,000	33.33	31.93	
60	Monitoring, Evaluasi dan Pelaporan Pengembangan Ekosistem SPBE	Jumlah Dokumen Monitoring, Evaluasi dan Pelaporan Penyelenggaraan SPBE	9	225,000,000			3	dok	75,000,000	3	75,000,000	100.00	100.00	3.00	75,000,000	33.33	33.33	
	Jumlah anggaran dan realisasi dari seluruh program		**100**	**13725000000**	**0**	**0**	**100**	**% (persen)**	**4650000000**	**100**	**4563899821**	**100**	**98.15**	**100**	**4563899821**	**100**	**33.252458**	**0**
	Rata-rata capaian kinerja (%)											**100.00**	**98.15**			**100.00**	**33.25**	

No	Bidang Urusan Pemerintahan Daerah/ Program/ Kegiatan/ Sub kegiatan	Indikator Kinerja Program (outcome)/ kegiatan/ sub Kegiatan (output)	Target RPD Kabupaten/kota pada Tahun 2026 (Akhir Periode RPD)		Realisasi Capaian Kinerja RPD Kabupaten/kota sampai dengan RKPD Kabupaten/kota Tahun Lalu (2024)		Target Kinerja dan Anggaran RKPD Kabupaten/kota Tahun Berjalan (2024) yang dievaluasi			Realisasi Capaian Kinerja dan Anggaran RKPD Kabupaten/kota yang Dievaluasi		Tingkat Capaian Kinerja dan Realisasi Anggaran RKPD Kabupaten/kota yang Dievaluasi (%)		Realisasi Kinerja dan Anggaran RPD Kabupaten/kota s/d Tahun 2024		Tingkat Capaian Kinerja dan Realisasi Anggaran RPD Kabupaten/kota s/d Tahun 2024 (%)		Perangkat Daerah Penanggung Jawab
			K	Rp.	K	Rp.	K		Rp.	K	Rp.	k	Rp	K	Rp.	K	Rp.	
1	*2*	*3*	*4*		*5*		*6*			*7*		*8*		*9*		*10*		*11*
	Predikat kinerja											Sangat Tinggi	Sangat Tinggi			Sangat Tinggi	Sangat Rendah	
	Faktor Pendorong	Kerjasama antara berbagai pihak, seperti Dinas Komunikasi dan Informatika dengan OPD. Komitmen dari seluruh pegawai atau personel yang terlibat dalam program sangat penting untuk mencapai keberhasilan.																
	Faktor Penghambat	Sosialisasi yang kurang efektif dapat menyebabkan pengguna kurang memahami manfaat dan cara menggunakan aplikasi. Kurangnya SDM yang kompeten dalam bidang teknologi informasi dapat menghambat proses pengembangan, implementasi, dan pemeliharaan aplikasi. Partisipasi yang rendah dari berbagai pihak, seperti pengguna, pemangku kepentingan, dan pengembang, dapat memperlambat proses implementas																
	Tindak lanjut yang diperlukan dalam RKPD Berikutnya	Penguatan sosialisasi terkait penggunan aplikasi. Pemenuhan kebutuhan SDM yang kompeten dalam tekhnologi informasi Meningkatkan koordinasi kepada stakeholder terkait. Melakukan penilaian dan evaluasi terhadap program aplikasi informatika yang ada, termasuk manfaatnya, efektivitasnya, dan juga kendala-kendalanya. Prioritaskan keamanan data dan sistem aplikasi informatika, serta pastikan ada sistem pengamanan yang kuat.																

s

Pelaksanaan program pada Bidang Komunikasi dan Informasi oleh Dinas Komunikasi dan Informatika, sepanjang tahun 2024 telah menunjukkan tingkat keberhasilan yang sangat tinggi dengan rata-rata capaian kinerja sebesar 100%.

1. Realisasi program telah memenuhi target kinerja yang direncanakan.

   Semua Program yang telah mencapai target kinerja hasil sebagaimana target yang direncanakan, sebagai berikut:

   a. Program Penunjang Urusan Pemerintahan Kab/Kota dengan rata-rata capaian kinerja 100% kriteria sangat tinggi sesuai target yang direncanakan.
   b. Program Informasi dan Komunikasi Publik dengan rata-rata capaian kinerja 100% kriteria sangat tinggi sesuai target yang direncanakan.
   c. Program Aplikasi Informatika dengan rata-rata capaian kinerja 100% kriteria sangat tinggi sesuai target yang direncanakan.

2. Faktor-faktor penghambat tidak tercapainya, terpenuhinya atau melebihi kinerja program

   Faktor-faktor penghambat tercapainya kinerja program sebagaiman target yang direncanakan adalah sebagai berikut:

   a. Belum optimalnya wilayah yang mendapat akses telekomunikasi.
   b. Belum optimalnya pemenfaatan SPBE (Sistem Pemerintahan Berbasis Elektronik).
   c. Belum optimalnya integrasi antar sistem informasi

3. Implikasi yang timbul terhadap target capaian program RPD dan kinerja pembangunan daerah

   Beberapa faktor yang menjadi permasalahan berimplikasi pada terhambatnya tingkat capaian kinerja sasaran pada RPD dan pembangunan daerah yaitu pencapaian kualitas penyelenggaraan pemerintahan.

4. Kebijakan atau tindakan perencanaan dan penganggaran yang perlu diambiluntuk mengatasi faktor-faktor penyebab permasalahan.

Beberapa kebijakan untuk mengatasi faktor-faktor penyebab permasalahan Bidang Komunikasi dan Informatika, antara lain:

a. Meningkatkan sarana prasarana dan jaringan komunikasi
b. Meningkatkan pemakaian SPBE (sistem Pemerintahan Berbasis Elektronik)
c. Meningkatkan integrasi antar sistem.

2.2.17 Urusan Koperasi, Usaha Kecil dan Menengah

Pelaksanaan program pada bidang Koperasi, Usaha Kecil, Dan Menengah dilaksanakan oleh Dinas Koperasi Perindustrian dan perdagangan, dengan hasil evaluasi sebagai berikut :

No	Bidang Urusan Pemerintahan Daerah/ Program/ Kegiatan/ Sub kegiatan	Indikator Kinerja Program (outcome)/ kegiatan/ sub Kegiatan (output)	Target RPD Kabupaten/kota pada Tahun 2026 (Akhir Periode RPD)		Realisasi Capaian Kinerja RPD Kabupaten/kota sampai dengan RKPD Kabupaten/kota Tahun Lalu (2024)		Target Kinerja dan Anggaran RKPD Kabupaten/kota Tahun Berjalan (2024) yang dievaluasi			Realisasi Capaian Kinerja dan Anggaran RKPD Kabupaten/kota yang Dievaluasi		Tingkat Capaian Kinerja dan Realisasi Anggaran RKPD Kabupaten/ Kota yang Dievaluasi (%)		Realisasi Kinerja dan Anggaran RPD Kabupaten/kota s/d Tahun 2024		Tingkat Capaian Kinerja dan Realisasi Anggaran RPD Kabupaten/kota s/d Tahun 2024 (%)		Perangkat Daerah Penanggung Jawab
			K	Rp.	K	Rp.	K		Rp.	K	Rp.	k	Rp	K	Rp.	K	Rp.	
1	*2*	*3*	*4*		*5*		*6*			*7*		*8*		*9*		*10*		*11*
1	**URUSAN PEMERINTAHAN WAJIB YANG TIDAK BERKAITAN DENGAN PELAYANAN DASAR**																	
2	**URUSAN PEMERINTAHAN BIDANG KOPERASI, USAHA KECIL, DAN MENENGAH**																	
3	**PROGRAM PENUNJANG URUSAN PEMERINTAHAN DAERAH KABUPATEN/KOTA**	**% dokumen penyelenggaraan pemerintahan yang sesuai pedoman yang disusun tepat waktu**	**100**	**23,034,495,300**			**100**	**%**	**7,891,569,800**	**100**	**6,939,611,423**	**100.00**	**87.94**	**100**	**6,939,611,423**	**100.00**	**30.13**	**Diskoperindag**
4		**% laporan keuangan yang disusun tepat waktu**	**100**				**100**	**%**		**100**		**100.00**		**100**		**100.00**		
5		**% sarana dan prasarana aparatur yang layak fungsi**	**100**				**100**	**%**		**100**		**100.00**		**100**		**100.00**		
6		**% ASN yang puas terhadap pelayanan**	**100**				**100**	**%**		**100**		**100.00**		**100**		**100.00**		

No	Bidang Urusan Pemerintahan Daerah/ Program/ Kegiatan/ Sub kegiatan	Indikator Kinerja Program (outcome)/ kegiatan/ sub Kegiatan (output)	Target RPD Kabupaten/kota pada Tahun 2026 (Akhir Periode RPD)		Realisasi Capaian Kinerja RPD Kabupaten/kota sampai dengan RKPD Kabupaten/kota Tahun Lalu (2024)		Target Kinerja dan Anggaran RKPD Kabupaten/kota Tahun Berjalan (2024) yang dievaluasi			Realisasi Capaian Kinerja dan Anggaran RKPD Kabupaten/kota yang Dievaluasi		Tingkat Capaian Kinerja dan Realisasi Anggaran RKPD Kabupaten/ Kota yang Dievaluasi (%)		Realisasi Kinerja dan Anggaran RPD Kabupaten/kota s/d Tahun 2024		Tingkat Capaian Kinerja dan Realisasi Anggaran RPD Kabupaten/kota s/d Tahun 2024 (%)		Perangkat Daerah Penanggung Jawab
			K	Rp.	K	Rp.	K		Rp.	K	Rp.	k	Rp	K	Rp.	K	Rp.	
1	*2*	*3*	*4*		*5*		*6*			*7*		*8*		*9*		*10*		*11*
		administrasi perkantoran																
7		**% dokumen perencanaan dan evaluasi OPD yang disusun**	**100**				**100**	**%**		**100**		**100.00**		**100**		**100.00**		
8	**Perencanaan, Penganggaran, dan Evaluasi Kinerja Perangkat Daerah**	**Jumlah dokumen perencanaan, penganggaran, dan evaluasi kinerja perangkat daerah yang disusun**	**13**	**111,000,000**			**13**	**Dok**	**59,641,600**	**12**	**53,103,460**	**92.31**	**89.04**	**12**	**53,103,460**	**92.31**	**47.84**	
9	Penyusunan Dokumen Perencanaan Perangkat Daerah	Jumlah dokumen perencanaan perangkat daerah	2	90,000,000			2	dokumen	18,942,000	**2**	17,045,800	**100.00**	89.99	**2**	**17,045,800**	**100.00**	**18.94**	
10	Koordinasi dan Penyusunan Dokumen RKA-SKPD	Jumlah dokumen RKA-SKPD dan laporan hasil koordinasi penyusunan dokumen RKA-SKPD	3	3,000,000			1	dokumen	1,500,000	**1**	1,100,200	**100.00**	**73.35**	**1**	**1,100,200**	**33.33**	**36.67**	
11	Koordinasi dan Penyusunan Dokumen Perubahan RKA-SKPD	Jumlah dokumen Perubahan RKA-SKPD dan laporan hasil koordinasi penyusunan dokumen Perubahan RKA-SKPD	3	4,500,000			1	dokumen	4,400,000	**1**	3,908,000	**100.00**	**88.82**	**1**	**3,908,000**	**33.33**	**86.84**	

No	Bidang Urusan Pemerintahan Daerah/ Program/ Kegiatan/ Sub kegiatan	Indikator Kinerja Program (outcome)/ kegiatan/ sub Kegiatan (output)	Target RPD Kabupaten/kota pada Tahun 2026 (Akhir Periode RPD)		Realisasi Capaian Kinerja RPD Kabupaten/kota sampai dengan RKPD Kabupaten/kota Tahun Lalu (2024)		Target Kinerja dan Anggaran RKPD Kabupaten/kota Tahun Berjalan (2024) yang dievaluasi			Realisasi Capaian Kinerja dan Anggaran RKPD Kabupaten/kota yang Dievaluasi		Tingkat Capaian Kinerja dan Realisasi Anggaran RKPD Kabupaten/ Kota yang Dievaluasi (%)		Realisasi Kinerja dan Anggaran RPD Kabupaten/kota s/d Tahun 2024		Tingkat Capaian Kinerja dan Realisasi Anggaran RPD Kabupaten/kota s/d Tahun 2024 (%)		Perangkat Daerah Penanggung Jawab
			K	Rp.	K	Rp.	K		Rp.	K	Rp.	k	Rp	K	Rp.	K	Rp.	
1	*2*	*3*	*4*		*5*		*6*			*7*		*8*		*9*		*10*		*11*
12	Koordinasi dan Penyusunan DPA-SKPD	Jumlah Dokumen DPA-SKPD dan Laporan Hasil Koordinasi Penyusunan Dokumen DPA-SKPD	3	3,000,000			1	dokumen	2,000,000	**1**	1,683,700	**100.00**	84.19	**1**	**1,683,700**	**33.33**	**56.12**	
13	Koordinasi dan Penyusunan Perubahan DPA-SKPD	Jumlah Dokumen Perubahan DPA-SKPD dan Laporan Hasil Koordinasi Penyusunan Dokumen Perubahan DPA-SKPD	3	4,500,000			1	dokumen	2,500,000	**1**	2,072,300	**100.00**	82.89	**1**	**2,072,300**	**33.33**	**46.05**	
14	Koordinasi dan Penyusunan Laporan Capaian Kinerja dan Ikhtisar Realisasi Kinerja SKPD	Jumlah Laporan Capaian Kinerja dan Ikhtisar Realisasi Kinerja SKPD dan Laporan Hasil Koordinasi Penyusunan Laporan Capaian Kinerja dan Ikhtisar Realisasi Kinerja SKPD	9	3,000,000			3	laporan	5,000,000	**3**	3,896,500	**100.00**	77.93	**3**	**3,896,500**	**33.33**	**129.88**	
15	Evaluasi Kinerja Perangkat Daerah	JumlahLaporanEvaluasiKinerjaPerangkat Daerah	12	3,000,000			4	laporan	25,299,600	**4**	23,396,960	**100.00**	92.48	**4**	**23,396,960**	**33.33**	**779.90**	
16	**Administrasi Keuangan Perangkat Daerah**	**Jumlah dokumen administrasi**	**123**	**15,671,360,400**			**41**	**dokumen**	**4,837,517,300**	**41**	**4,589,358,647**	**100.00**	**94.87**	**41**	**4,589,358,647**	**33.33**	**29.29**	

No	Bidang Urusan Pemerintahan Daerah/ Program/ Kegiatan/ Sub kegiatan	Indikator Kinerja Program (outcome)/ kegiatan/ sub Kegiatan (output)	Target RPD Kabupaten/kota pada Tahun 2026 (Akhir Periode RPD)		Realisasi Capaian Kinerja RPD Kabupaten/kota sampai dengan RKPD Kabupaten/kota Tahun Lalu (2024)		Target Kinerja dan Anggaran RKPD Kabupaten/kota Tahun Berjalan (2024) yang dievaluasi			Realisasi Capaian Kinerja dan Anggaran RKPD Kabupaten/kota yang Dievaluasi		Tingkat Capaian Kinerja dan Realisasi Anggaran RKPD Kabupaten/ Kota yang Dievaluasi (%)		Realisasi Kinerja dan Anggaran RPD Kabupaten/kota s/d Tahun 2024		Tingkat Capaian Kinerja dan Realisasi Anggaran RPD Kabupaten/kota s/d Tahun 2024 (%)		Perangkat Daerah Penanggung Jawab
			K	Rp.	K	Rp.	K		Rp.	K	Rp.	k	Rp	K	Rp.	K	Rp.	
1	*2*	*3*	*4*		*5*		*6*			*7*		*8*		*9*		*10*		*11*
		keuangan perangkat daerah																
17	Penyediaan Gaji dan Tunjangan ASN	Jumlah orang yang menerima gaji dan tunjangan ASN	1120	15,653,360,400			1120	orang bulan	4,791,517,300	1120	4,545,264,747	100.00	**94.86**	**1120**	**4,545,264,747**	**100.00**	**29.04**	
18	Pelaksanaan Penatausahaan dan Pengujian/Verifikasi Keuangan SKPD	Jumlah dokumen penatausahaan dan pengujian / verifikasi keuangan SKPD	36	6,000,000			12	dokumen	42,000,000	12	40,110,000	100.00	**95.50**	**12**	**40,110,000**	**33.33**	**668.50**	
19	Koordinasi dan Penyusunan Laporan Keuangan Akhir Tahun SKPD	Jumlah Laporan Keuangan Akhir Tahun SKPD dan Laporan Hasil Koordinasi Penyusunan Laporan Keuangan Akhir Tahun SKPD	9	9,000,000			3	laporan	3,000,000	3	2,991,500	100.00	**99.72**	**3**	**2,991,500**	**33.33**	**33.24**	
20	Koordinasi dan Penyusunan Laporan Keuangan Bulanan/Triwulanan/Semesteran SKPD	Jumlah Laporan Keuangan Bulanan / Triwulanan / Semesteran SKPD dan Laporan Koordinasi Penyusunan Laporan Keuangan Bulanan /	36	3,000,000			12	laporan	1,000,000	12	992,400	100.00	**99.24**	**12**	**992,400**	**33.33**	**33.08**	

No	Bidang Urusan Pemerintahan Daerah/ Program/ Kegiatan/ Sub kegiatan	Indikator Kinerja Program (outcome)/ kegiatan/ sub Kegiatan (output)	Target RPD Kabupaten/kota pada Tahun 2026 (Akhir Periode RPD)		Realisasi Capaian Kinerja RPD Kabupaten/kota sampai dengan RKPD Kabupaten/kota Tahun Lalu (2024)		Target Kinerja dan Anggaran RKPD Kabupaten/kota Tahun Berjalan (2024) yang dievaluasi			Realisasi Capaian Kinerja dan Anggaran RKPD Kabupaten/kota yang Dievaluasi		Tingkat Capaian Kinerja dan Realisasi Anggaran RKPD Kabupaten/ Kota yang Dievaluasi (%)		Realisasi Kinerja dan Anggaran RPD Kabupaten/kota s/d Tahun 2024		Tingkat Capaian Kinerja dan Realisasi Anggaran RPD Kabupaten/kota s/d Tahun 2024 (%)		Perangkat Daerah Penanggung Jawab
			K	Rp.	K	Rp.	K		Rp.	K	Rp.	k	Rp	K	Rp.	K	Rp.	
1	*2*	*3*	*4*		*5*		*6*			*7*		*8*		*9*		*10*		*11*
		Triwulanan / Semesteran SKPD																
21	**Administrasi Barang Milik Daerah pada Perangkat Daerah**	**Jumlah dokumen laporan administrasi Barang Milik Daerah pada Perangkat Daerah**	**3**	**60,000,000**			**1**	**laporan**	**25,000,000**	1	**22,132,200**	**100.00**	**88.53**	**1**	**22,132,200**	**33.33**	**36.89**	
22	Rekonsiliasi dan Penyusunan Laporan Barang Milik Daerah pada SKPD	Jumlah Laporan Rekonsiliasi dan Penyusunan Laporan Barang Milik Daerah pada SKPD	3	60,000,000			1	laporan	25,000,000	3	22,132,200	300.00	**88.53**	**3**	**22,132,200**	**100.00**	**36.89**	
23	**Administrasi Pendapatan Daerah Kewenangan Perangkat Daerah**	**Jumlah laporan administrasi pendapatan daerah kewenangan perangkat daerah**	**36**	**3,000,000**			**12**	**dokumen**	**15,000,000**	**12**	**14,960,000**	**100.00**	**99.73**	**12**	**14,960,000**	**33.33**	**498.67**	
24	Pelaporan Pengelolaan Retribusi Daerah	Jumlah Laporan Pengelolaan Retribusi Daerah	36	3,000,000			12	dokumen	15,000,000	12	14,960,000	100.00	**99.73**	**12**	**14,960,000**	**33.33**	**498.67**	
25	**Administrasi Kepegawaian Perangkat Daerah**	**Jumlah dokumen administrasi kepegawaian perangkat daerah**	**66**	**21,000,000**			**22**	**dokumen**	**2,000,000**	**22**	**4,000,000**	**100.00**	**200.00**	**22**	**4,000,000**	**33.33**	**19.05**	
26	Pendataan dan Pengolahan Administrasi Kepegawaian	Jumlah Dokumen Pendataan dan Pengolahan Administrasi Kepegawaian	36	3,000,000			12	dokumen	1,000,000	12	2,000,000	100.00	**200.00**	**12**	**2,000,000**	**33.33**	**66.67**	

No	Bidang Urusan Pemerintahan Daerah/ Program/ Kegiatan/ Sub kegiatan	Indikator Kinerja Program (outcome)/ kegiatan/ sub Kegiatan (output)	Target RPD Kabupaten/kota pada Tahun 2026 (Akhir Periode RPD)		Realisasi Capaian Kinerja RPD Kabupaten/kota sampai dengan RKPD Kabupaten/kota Tahun Lalu (2024)		Target Kinerja dan Anggaran RKPD Kabupaten/kota Tahun Berjalan (2024) yang dievaluasi			Realisasi Capaian Kinerja dan Anggaran RKPD Kabupaten/kota yang Dievaluasi		Tingkat Capaian Kinerja dan Realisasi Anggaran RKPD Kabupaten/ Kota yang Dievaluasi (%)		Realisasi Kinerja dan Anggaran RPD Kabupaten/kota s/d Tahun 2024		Tingkat Capaian Kinerja dan Realisasi Anggaran RPD Kabupaten/kota s/d Tahun 2024 (%)		Perangkat Daerah Penanggung Jawab
			K	Rp.	K	Rp.	K		Rp.	K	Rp.	k	Rp	K	Rp.	K	Rp.	
1	*2*	*3*	*4*		*5*		*6*			*7*		*8*		*9*		*10*		*11*
27	Monitoring, Evaluasi, dan Penilaian Kinerja Pegawai	JumlahDokumen Monitoring,Evaluasi,dan Penilaian Kinerja Pegawai	30	3,000,000			10	dokumen	1,000,000	10	2,000,000	100.00	**200.00**	**10**	**2,000,000**	**33.33**	**66.67**	
28	Sosialisasi Peraturan Perundang-Undangan	Jumlah orang yang mengikuti Sosialisasi Peraturan Perundang-Undangan	240	15,000,000			0	orang	-	0	-	-	**-**	**0**	**-**	**-**	**-**	
29	**Administrasi Umum Perangkat Daerah**	**Jumlah dokumen administrasi umum Perangkat Daerah**	**24**	**935,934,900**			**8**	**dokumen**	**500,865,200**	8	**487,730,909**	100.00	**97.38**	**8**	**487,730,909**	**33.33**	**52.11**	
30	Penyediaan Komponen Instalasi Listrik/Penerangan Bangunan Kantor	Jumlah paket komponen instalasi listrik / penerangan bangunan kantor yang disediakan	3	30,000,000			1	paket	40,000,000	1	37,217,500	100.00	**93.04**	**1**	**37,217,500**	**33.33**	**124.06**	
31	Penyediaan Peralatan dan Perlengkapan Kantor	Jumlah paket peralatan dan perlengkapan kantor yang disediakan	3	45,000,000			1	paket	20,000,000	1	20,000,000	100.00	**100.00**	**1**	**20,000,000**	**33.33**	**44.44**	
32	Penyediaan Bahan Logistik Kantor	Jumlah paket bahan logistik kantor yang disediakan	3	74,934,900			1	paket	27,985,200	2	26,401,800	200.00	**94.34**	**2**	**26,401,800**	**66.67**	**35.23**	
33	Penyediaan Barang Cetakan dan Penggandaan	Jumlah paket barang cetakan dan penggandaan yang disediakan	3	225,000,000			2	paket	161,736,000	2	158,819,964	100.00	**98.20**	**2**	**158,819,964**	**66.67**	**70.59**	

No	Bidang Urusan Pemerintahan Daerah/ Program/ Kegiatan/ Sub kegiatan	Indikator Kinerja Program (outcome)/ kegiatan/ sub Kegiatan (output)	Target RPD Kabupaten/kota pada Tahun 2026 (Akhir Periode RPD)		Realisasi Capaian Kinerja RPD Kabupaten/kota sampai dengan RKPD Kabupaten/kota Tahun Lalu (2024)		Target Kinerja dan Anggaran RKPD Kabupaten/kota Tahun Berjalan (2024) yang dievaluasi			Realisasi Capaian Kinerja dan Anggaran RKPD Kabupaten/kota yang Dievaluasi		Tingkat Capaian Kinerja dan Realisasi Anggaran RKPD Kabupaten/ Kota yang Dievaluasi (%)		Realisasi Kinerja dan Anggaran RPD Kabupaten/kota s/d Tahun 2024		Tingkat Capaian Kinerja dan Realisasi Anggaran RPD Kabupaten/kota s/d Tahun 2024 (%)		Perangkat Daerah Penanggung Jawab
			K	Rp.	K	Rp.	K		Rp.	K	Rp.	k	Rp	K	Rp.	K	Rp.	
1	*2*	*3*	*4*		*5*		*6*			*7*		*8*		*9*		*10*		*11*
34	Penyediaan Bahan Bacaan dan Peraturan Perundang-undangan	Jumlah dokumen bahan bacaan dan peraturan perundang-undangan yang disediakan	3	6,000,000			2	dokumen	9,600,000	1	5,780,000	50.00	**60.21**	**1**	**5,780,000**	**33.33**	**96.33**	
35	Fasilitasi Kunjungan Tamu	Jumlah laporan fasilitasi kunjungan tamu	3	30,000,000			1	laporan	76,624,000	1	75,453,500	100.00	**98.47**	**1**	**75,453,500**	**33.33**	**251.51**	
36	Penyelenggaraan Rapat Koordinasi dan Konsultasi SKPD	Jumlah laporan penyelenggaraan rapat koordinasi dan konsultasi SKPD	36	425,000,000			12	laporan	164,920,000	12	164,058,145	100.00	**99.48**	**12**	**164,058,145**	**33.33**	**38.60**	
37	Dukungan Pelaksanaan Sistem Pemerintahan Berbasis Elektronik pada SKPD	Jumlah dokumen dukungan pelaksanaan Sistem Pemerintahan Berbasis Elektronik pada SKPD	3	100,000,000			1	dokumen	-	0	-	-	**-**	**0**	**-**	**-**	**-**	
38	**Pengadaan Barang Milik Daerah Penunjang Urusan Pemerintah Daerah**	**Jumlah barang milik daerah penunjang urusan pemerintah daerah yang diadakan**	**31**	**300,000,000**			**10**	**unit**	**250,067,200**	10	230,200,000	100.00	**92.06**	**10**	**230,200,000**	**32.26**	**76.73**	
39	Pengadaan Peralatan dan Mesin Lainnya	Jumlah Unit Peralatan dan Mesin Lainnya	30	300,000,000			10	unit	250,067,200	10	230,200,000	100.00	**92.06**	**10**	**230,200,000**	**33.33**	**76.73**	

No	Bidang Urusan Pemerintahan Daerah/ Program/ Kegiatan/ Sub kegiatan	Indikator Kinerja Program (outcome)/ kegiatan/ sub Kegiatan (output)	Target RPD Kabupaten/kota pada Tahun 2026 (Akhir Periode RPD)		Realisasi Capaian Kinerja RPD Kabupaten/kota sampai dengan RKPD Kabupaten/kota Tahun Lalu (2024)		Target Kinerja dan Anggaran RKPD Kabupaten/kota Tahun Berjalan (2024) yang dievaluasi			Realisasi Capaian Kinerja dan Anggaran RKPD Kabupaten/kota yang Dievaluasi		Tingkat Capaian Kinerja dan Realisasi Anggaran RKPD Kabupaten/ Kota yang Dievaluasi (%)		Realisasi Kinerja dan Anggaran RPD Kabupaten/kota s/d Tahun 2024		Tingkat Capaian Kinerja dan Realisasi Anggaran RPD Kabupaten/kota s/d Tahun 2024 (%)		Perangkat Daerah Penanggung Jawab
			K	Rp.	K	Rp.	K		Rp.	K	Rp.	k	Rp	K	Rp.	K	Rp.	
1	*2*	*3*	*4*		*5*		*6*			*7*		*8*		*9*		*10*		*11*
		yang Disediakan																
40	**Penyediaan Jasa Penunjang Urusan Pemerintahan Daerah**	**Jumlah laporan penyediaan jasa penunjang Urusan Pemerintahan Daerah**	**9**	**4,291,200,000**			**3**	**laporan**	**1,532,616,000**	**3**	**1,396,411,696**	**100.00**	**91.11**	**3**	**1,396,411,696**	**33.33**	**32.54**	
41	Penyediaan Jasa Surat Menyurat	Jumlah laporan penyediaan jasa surat menyurat	3	6,000,000			**1**	laporan	18,040,000	3	14,050,000	300.00	**77.88**	**3**	**14,050,000**	**100.00**	**234.17**	
42	Penyediaan Jasa Komunikasi, Sumber Daya Air dan Listrik	Jumlah laporan penyediaan jasa komunikasi, sumber daya air dan listrik yang disediakan	3	1,200,000,000			1	laporan	417,000,000	3	338,019,663	300.00	**81.06**	**3**	**338,019,663**	**100.00**	**28.17**	
43	Penyediaan Jasa Pelayanan Umum Kantor	Jumlah laporan penyediaan jasa pelayanan umum kantor yang disediakan	3	3,091,200,000			1	laporan	1,097,576,000	1	1,044,342,033	100.00	**95.15**	**1**	**1,044,342,033**	**33.33**	**33.78**	
44	**Pemeliharaan Barang Milik Daerah Penunjang Urusan Pemerintahan Daerah**	**Jumlah barang milik daerah penunjang urusan pemerintah daerah yang dipelihara**	**29**	**510,000,000**			**29**	**unit**	**491,080,000**	**15**	**390,874,511**	51.72	**79.59**	**15**	**390,874,511**	**51.72**	**76.64**	
45	Penyediaan Jasa Pemeliharaan, Biaya Pemeliharaan,	Jumlah kendaraan dinas operasional atau lapangan yang	18	330,000,000			18	unit	281,080,000	**14**	**187,676,468**	77.78	**66.77**	**14**	**187,676,468**	**77.78**	**56.87**	

No	Bidang Urusan Pemerintahan Daerah/ Program/ Kegiatan/ Sub kegiatan	Indikator Kinerja Program (outcome)/ kegiatan/ sub Kegiatan (output)	Target RPD Kabupaten/kota pada Tahun 2026 (Akhir Periode RPD)		Realisasi Capaian Kinerja RPD Kabupaten/kota sampai dengan RKPD Kabupaten/kota Tahun Lalu (2024)		Target Kinerja dan Anggaran RKPD Kabupaten/kota Tahun Berjalan (2024) yang dievaluasi			Realisasi Capaian Kinerja dan Anggaran RKPD Kabupaten/kota yang Dievaluasi		Tingkat Capaian Kinerja dan Realisasi Anggaran RKPD Kabupaten/ Kota yang Dievaluasi (%)		Realisasi Kinerja dan Anggaran RPD Kabupaten/kota s/d Tahun 2024		Tingkat Capaian Kinerja dan Realisasi Anggaran RPD Kabupaten/kota s/d Tahun 2024 (%)		Perangkat Daerah Penanggung Jawab
			K	Rp.	K	Rp.	K		Rp.	K	Rp.	k	Rp	K	Rp.	K	Rp.	
1	*2*	*3*	*4*		*5*		*6*			*7*		*8*		*9*		*10*		*11*
	Pajak, dan Perizinan Kendaraan Dinas Operasional atau Lapangan	dipelihara dan dibayarkan pajak dan perizinannya																
46	Pemeliharaan Peralatan dan Mesin Lainnya	Jumlah peralatan dan mesin lainnya yang dipelihara	10	30,000,000			10	unit	10,000,000	**10**	10,000,000	100.00	**100.00**	**10**	**10,000,000**	**100.00**	**33.33**	
47	Pemeliharaan/Rehabilitasi Gedung Kantor dan Bangunan Lainnya	Jumlah gedung kantor dan bangunan lainnya yang dipelihara / direhabilitasi	1	150,000,000			1	unit	200,000,000	**1**	193,198,043	100.00	**96.60**	**1**	**193,198,043**	**100.00**	**128.80**	
	Jumlah anggaran dan realisasi dari seluruh program		**2**	**90,000,000**			**2**	**dokumen**	**18,942,000**	**2**	**17,045,800**	**100.00**	**89.99**	**2**	**17,045,800**	**100.00**	**18.94**	**0**
	Rata-rata capaian kinerja (%)											**100.00**	**87.94**			**100.00**	**30.13**	
	Predikat kinerja											**Sangat Tinggi**	**Tinggi**			**Sangat Tinggi**	**Sangat Rendah**	
	Faktor Pendorong	**Penyusunan dokumen penyelenggaraan pemerintahan yang sesuai pedoman dan disusun tepat waktu.**																
	Faktor Penghambat	**Adanya ketidaksesuaian antara pelaksanaan anggaran dan kegiatan dengan rencana yang telah ditetapkan**																
	Tindak lanjut yang diperlukan dalam RKPD Berikutnya	**Peningkatan pemantauan dan evaluasi pelaksanaan program dan kegiatan.** **Melakukan penyempurnaan program sesuai dengan regulasi yang berlaku.** **Meningkatkan koordinasi antar perangkat daerah, baik di tingkat Kab/Kota maupun provinsi**																
48	**PROGRAM PENGAWASAN DAN PEMERIKSAAN KOPERASI**	**Persentase pemeriksaan dan pengawasan koperasi**	**16.87**	**75,000,000**			**15.98**	**%**	**30,000,000**	**16.41**	**29,906,400**	**102.69**	**99.69**	**16.41**	**29,906,400**	**97.27**	**39.88**	**Diskoperindag**

No	Bidang Urusan Pemerintahan Daerah/ Program/ Kegiatan/ Sub kegiatan	Indikator Kinerja Program (outcome)/ kegiatan/ sub Kegiatan (output)	Target RPD Kabupaten/kota pada Tahun 2026 (Akhir Periode RPD)		Realisasi Capaian Kinerja RPD Kabupaten/kota sampai dengan RKPD Kabupaten/kota Tahun Lalu (2024)		Target Kinerja dan Anggaran RKPD Kabupaten/kota Tahun Berjalan (2024) yang dievaluasi			Realisasi Capaian Kinerja dan Anggaran RKPD Kabupaten/kota yang Dievaluasi		Tingkat Capaian Kinerja dan Realisasi Anggaran RKPD Kabupaten/ Kota yang Dievaluasi (%)		Realisasi Kinerja dan Anggaran RPD Kabupaten/kota s/d Tahun 2024		Tingkat Capaian Kinerja dan Realisasi Anggaran RPD Kabupaten/kota s/d Tahun 2024 (%)		Perangkat Daerah Penanggung Jawab
			K	Rp.	K	Rp.	K		Rp.	K	Rp.	k	Rp	K	Rp.	K	Rp.	
1	*2*	*3*	*4*		*5*		*6*			*7*		*8*		*9*		*10*		*11*
49	**Pemeriksaan dan Pengawasan Koperasi, Koperasi Simpan Pinjam/Unit Simpan Pinjam Koperasi yang Wilayah Keanggotaannya dalam Daerah Kabupaten/ Kota**	**Jumlah koperasi, KSP/USP Koperasi yang diperiksa dan diawasi**	**165**	**75,000,000**			**155**	**Unit Usaha**	**30,000,000**	**160**	**29,906,400**	**103.23**	**99.69**	**160**	**29,906,400**	**96.97**	**39.88**	**Diskoperindag**
50	Pelaksanaan Proses Pemeriksaan dan Pengawasan Koperasi yang Wilayah Keanggotaannya Daerah Kabupaten/Kota	Jumlah Koperasi yang telah dilakukan Pemeriksaan dan Pengawasan	165	75,000,000			155	Unit Usaha	30,000,000	160	29,906,400	103.23	**99.69**	**160**	**29,906,400**	**96.97**	**39.88**	Diskoperindag
	Jumlah anggaran dan realisasi dari seluruh program		**16.87**	**75,000,000**	**0**	**0**	**15.98**	**%**	**30,000,000**	**16.41**	**29,906,400**	**102.69**	**99.69**	**16.41**	**29,906,400**	**97.27**	**39.88**	**Diskoperindag**
	Rata-rata capaian kinerja (%)											**102.69**	**99.69**			**97.27**	**39.88**	
	Predikat kinerja											**Sangat Tinggi**	**Sangat Tinggi**			**Sangat Tinggi**	**Sangat Rendah**	
	Faktor Pendorong	**Kualitas sumber daya manusia (SDM) pengawas dan pengelola koperasi .** **Peningkatan kompetensi SDM melalui pendidikan dan pelatihan dalam rangka meningkatkan efektivitas pengawasan.** **Partisipasi aktif anggota koperasi dalam proses pengawasan dan pemeriksaan .**																
	Faktor Penghambat	**Lemahnya pemahaman pengurus koperasi tentang regulasi.** **Kurangnya disiplin pengurus koperasi dalam menyampaikan laporan pertanggungjawaban.** **Jumlah dan kualitas pengawas koperasi yang terbatas.**																

No	Bidang Urusan Pemerintahan Daerah/ Program/ Kegiatan/ Sub kegiatan	Indikator Kinerja Program (outcome)/ kegiatan/ sub Kegiatan (output)	Target RPD Kabupaten/kota pada Tahun 2026 (Akhir Periode RPD)		Realisasi Capaian Kinerja RPD Kabupaten/kota sampai dengan RKPD Kabupaten/kota Tahun Lalu (2024)		Target Kinerja dan Anggaran RKPD Kabupaten/kota Tahun Berjalan (2024) yang dievaluasi			Realisasi Capaian Kinerja dan Anggaran RKPD Kabupaten/kota yang Dievaluasi		Tingkat Capaian Kinerja dan Realisasi Anggaran RKPD Kabupaten/ Kota yang Dievaluasi (%)		Realisasi Kinerja dan Anggaran RPD Kabupaten/kota s/d Tahun 2024		Tingkat Capaian Kinerja dan Realisasi Anggaran RPD Kabupaten/kota s/d Tahun 2024 (%)		Perangkat Daerah Penanggung Jawab
			K	Rp.	K	Rp.	K		Rp.	K	Rp.	k	Rp	K	Rp.	K	Rp.	
1	*2*	*3*	*4*		*5*		*6*			*7*		*8*		*9*		*10*		*11*
	Tindak lanjut yang diperlukan dalam RKPD Berikutnya	**Peningkatan kualitas pengawasan (Penyusunan Standar Operasional Prosedur (SOP) yang lebih rinci, Peningkatan frekuensi pengawasan, Peningkatan kualitas pemeriksaan, Peningkatan koordinasi antar instansi).** **Peningkatan kapasitas SDM pengawas dan pemeriksa (Pelatihan dan pendidikan berkelanjutan, Pemberian insentif sebagai motivasi untuk bekerja lebih baik dan berintegritas).** **Optimalisasi pemanfaatan teknologi informasi (Pengembangan sistem informasi, Pemanfaatan data analisis, Pemanfaatan aplikasi mobile).** **Evaluasi Berkala (Evaluasi pelaksanaan program, Evaluasi dampak program).** **Pemberdayaan Koperasi (Peningkatan pemahaman anggota koperasi, Pendampingan koperasi , Penyediaan akses permodalan)**																
51	**PROGRAM PENILAIAN KESEHATAN KSP/USP KOPERASI**	**Persentase usaha simpan pinjam oleh koperasi yang dinilai kesehatannya**	**11.04**	**75,000,000**			**10.72**	**%**	**30,000,000**	**10.77**	**29,627,600**	100.47	**98.76**	**10.77**	**29,627,600**	**97.55**	**39.50**	**Diskoperindag**
52	**Penilaian Kesehatan Koperasi Simpan Pinjam/Unit Simpan Pinjam Koperasi yang Wilayah Keanggotaanya dalam 1 (satu) Daerah Kabupaten/Kota**	**Jumlah KSP/USP Koperasi yang dinilai kesehatannya**	**108**	**75,000,000**			**104**	**Unit Usaha**	**30,000,000**	**105**	**29,627,600**	100.96	**98.76**	**105**	**29,627,600**	**97.22**	**39.50**	**Diskoperindag**
53	Pelaksanaan Penilaian Kesehatan KSP/USP Koperasi Kewenangan Kabupaten/Kota	Jumlah Unit Usaha Koperasi yang Telah Dilakukan Penilaian Kesehatan	108	75,000,000			104	Unit Usaha	30,000,000	105	29,627,600	100.96	98.76	**105**	**29,627,600**	**97.22**	**39.50**	
	Jumlah anggaran dan realisasi dari seluruh program		**11.04**	**75,000,000**	**0**	**0**	**10.72**	**%**	**30,000,000**	**10.77**	**29,627,600**	**100.47**	**98.76**	**10.77**	**29,627,600**	**97.55**	**39.50**	**Diskoperindag**
	Rata-rata capaian kinerja (%)											**100.47**	**98.76**			**97.55**	**39.50**	

No	Bidang Urusan Pemerintahan Daerah/ Program/ Kegiatan/ Sub kegiatan	Indikator Kinerja Program (outcome)/ kegiatan/ sub Kegiatan (output)	Target RPD Kabupaten/kota pada Tahun 2026 (Akhir Periode RPD)		Realisasi Capaian Kinerja RPD Kabupaten/kota sampai dengan RKPD Kabupaten/kota Tahun Lalu (2024)		Target Kinerja dan Anggaran RKPD Kabupaten/kota Tahun Berjalan (2024) yang dievaluasi			Realisasi Capaian Kinerja dan Anggaran RKPD Kabupaten/kota yang Dievaluasi		Tingkat Capaian Kinerja dan Realisasi Anggaran RKPD Kabupaten/ Kota yang Dievaluasi (%)		Realisasi Kinerja dan Anggaran RPD Kabupaten/kota s/d Tahun 2024		Tingkat Capaian Kinerja dan Realisasi Anggaran RPD Kabupaten/kota s/d Tahun 2024 (%)		Perangkat Daerah Penanggung Jawab
			K	Rp.	K	Rp.	K		Rp.	K	Rp.	k	Rp	K	Rp.	K	Rp.	
1	*2*	*3*	*4*		*5*		*6*			*7*		*8*		*9*		*10*		*11*
	Predikat kinerja											**Sangat Tinggi**	**Sangat Tinggi**			**Sangat Tinggi**	**Sangat Rendah**	
	Faktor Pendorong	**Kualitas kepengurusan dan pengelolaan koperasi.** **Kemampuan koperasi untuk memenuhi kewajiban finansialnya saat jatuh tempo.** **Kemandirian dan Pertumbuhan koperasi.**																
	Faktor Penghambat	**Terbatasnya Kualitas manajemen, termasuk pengurus dan pengawas.** **Keterlambatan atau ketidakakuratan laporan keuangan.** **Terbatasnya pemahaman anggota tentang konsep investasi di koperasi.** **Penilaian kesehatan koperasi melibatkan banyak aspek (permodalan, kualitas aktiva, manajemen, dll.).**																
	Tindak lanjut yang diperlukan dalam RKPD Berikutnya	**Memastikan kegiatan penilaian kesehatan koperasi dilakukan secara berkala dan menyeluruh sesuai dengan peraturan yang berlaku.** **Mengalokasikan anggaran yang memadai untuk pelaksanaan program ini, termasuk biaya operasional, pelatihan petugas, dan pengadaan sarana pendukung.** **Meningkatkan pemahaman pengurus dan anggota koperasi mengenai pentingnya penilaian kesehatan koperasi dan bagaimana menjaga kesehatan koperasi.** **Melakukan analisis hasil penilaian kesehatan untuk mengidentifikasi kelemahan dan potensi masalah pada koperasi, serta menyusun rekomendasi tindak lanjut yang konkret.** **Memfasilitasi koperasi dalam melaksanakan perbaikan dan peningkatan kinerja berdasarkan hasil penilaian.**																
54	**PROGRAM PENDIDIKAN DAN LATIHAN PERKOPERASIAN**	**Persentase koperasi yang mengikuti pelatihan**	**26.38**	**469,861,500**			**26.19**	**%**	**89,995,100**	**26.67**	**88,531,100**	**101.83**	**98.37**	**26.67**	**88,531,100**	**101.10**	**18.84**	**Diskoperindag**
55		**Persentase jumlah anggota koperasi yang telah mengikuti pelatihan perkoperasian**	**0.66**				**0.65**	**%**		**0.70**		**107.69**		**0.7**		**106.06**		
56	**Pendidikan dan Latihan Perkoperasian Bagi Koperasi yang Wilayah Keanggotaan dalam Daerah Kabupaten/Kota**	**Jumlah koperasi yang mengikuti pelatihan**	**258**	**469,861,500**			**254**	**koperasi**	**89,995,100**	**260**	**88,531,100**	**102.36**	**98.37**	**260**	**88,531,100**	**100.78**	**18.84**	**Diskoperindag**

No	Bidang Urusan Pemerintahan Daerah/ Program/ Kegiatan/ Sub kegiatan	Indikator Kinerja Program (outcome)/ kegiatan/ sub Kegiatan (output)	Target RPD Kabupaten/kota pada Tahun 2026 (Akhir Periode RPD)		Realisasi Capaian Kinerja RPD Kabupaten/kota sampai dengan RKPD Kabupaten/kota Tahun Lalu (2024)		Target Kinerja dan Anggaran RKPD Kabupaten/kota Tahun Berjalan (2024) yang dievaluasi			Realisasi Capaian Kinerja dan Anggaran RKPD Kabupaten/kota yang Dievaluasi		Tingkat Capaian Kinerja dan Realisasi Anggaran RKPD Kabupaten/ Kota yang Dievaluasi (%)		Realisasi Kinerja dan Anggaran RPD Kabupaten/kota s/d Tahun 2024		Tingkat Capaian Kinerja dan Realisasi Anggaran RPD Kabupaten/kota s/d Tahun 2024 (%)		Perangkat Daerah Penanggung Jawab
			K	Rp.	K	Rp.	K		Rp.	K	Rp.	k	Rp	K	Rp.	K	Rp.	
1	*2*	*3*	*4*		*5*		*6*			*7*		*8*		*9*		*10*		*11*
57	Peningkatan Pemahaman dan Pengetahuan Perkoperasian serta Kapasitas dan Kompetensi SDM Koperasi	Jumlah SDM yang Memahami Pengetahuan Perkoperasian	660	469,861,500			650	orang	89,995,100	663	88,531,100	102.00	98.37	**663**	**88,531,100**	**100.45**	**18.84**	Diskoperindag
	Jumlah anggaran dan realisasi dari seluruh program		**26.38**	**469,861,500**	**0.00**	**0.00**	**26.19**	**%**	**89,995,100**	**26.67**	**88,531,100**	**101.83**	**98.37**	**26.67**	**88,531,100**	**101.10**	**18.84**	**Diskoperindag**
	Rata-rata capaian kinerja (%)											**104.76**	**98.37**			**103.58**	**18.84**	
	Predikat kinerja											**Sangat Tinggi**	**Sangat Tinggi**			**Sangat Tinggi**	**Sangat Rendah**	
	Faktor Pendorong	**Keaktifan anggota dalam pendidikan dan pelatihan perkoperasian.** **Kepemimpinan yang kuat dan visioner dari pengurus koperasi dapat menggerakkan anggota untuk mengikuti program pendidikan dan pelatihan.** **Ketersediaan fasilitas yang memadai, seperti ruang pelatihan, perpustakaan, dan akses internet untuk mendukung pelaksanaan pendidikan dan pelatihan.** **Program pendidikan dan pelatihan dirancang sesuai dengan kebutuhan anggota dan relevan dengan perkembangan koperasi.**																
	Faktor Penghambat	**Anggota koperasi kurang tertarik atau kurang memahami pentingnya pendidikan dan pelatihan.** **Keterbatasan sumber daya manusia yang kompeten dalam bidang perkoperasian** **Terbatasnya manajemen koperasi dalam mengorganisir dan melaksanakan program pendidikan dan pelatihan.** **Adanya moral hazard dalam pengelolaan koperasi, seperti penyalahgunaan dana atau ketidakjujuran pengurus, dapat mengurangi kepercayaan anggota dan menghambat partisipasi mereka dalam program.**																
	Tindak lanjut yang diperlukan dalam RKPD Berikutnya	**Lakukan evaluasi menyeluruh terhadap pelaksanaan program pendidikan dan pelatihan perkoperasian tahun sebelumnya. Identifikasi keberhasilan, kekurangan, dan kendala yang dihadapi.** **Analisis faktor-faktor yang mempengaruhi keberhasilan dan kegagalan program. Faktor-faktor ini bisa berupa anggaran, koordinasi antar instansi, partisipasi masyarakat, kualitas materi pelatihan, dan lain-lain.** **Berdasarkan hasil evaluasi, susun strategi baru untuk program di RKPD berikutnya. Fokus pada perbaikan kelemahan dan peningkatan potensi program.** **Pastikan program pendidikan dan pelatihan perkoperasian selaras dengan visi, misi, dan tujuan yang tertuang dalam RPJMD (Rencana Pembangunan Jangka Menengah Daerah).** **Jalin koordinasi yang erat dengan berbagai pihak terkait, seperti Dinas Koperasi, Dinas Pendidikan, Perguruan Tinggi, lembaga pelatihan, dan perwakilan koperasi.** **Penggunaan anggaran yang efisien dengan memanfaatkan sumber daya yang ada, seperti fasilitas pelatihan yang sudah ada atau pelatihan berbasis online.** **Pentingnya peningkatan kualitas program pelatihan, meliputi kualitas narasumber, metode pelatihan yang bervariatif.** **Lakukan pemantauan dan evaluasi secara berkala untuk memastikan program berjalan sesuai rencana dan mencapai target yang telah ditetapkan.**																

No	Bidang Urusan Pemerintahan Daerah/ Program/ Kegiatan/ Sub kegiatan	Indikator Kinerja Program (outcome)/ kegiatan/ sub Kegiatan (output)	Target RPD Kabupaten/kota pada Tahun 2026 (Akhir Periode RPD)		Realisasi Capaian Kinerja RPD Kabupaten/kota sampai dengan RKPD Kabupaten/kota Tahun Lalu (2024)		Target Kinerja dan Anggaran RKPD Kabupaten/kota Tahun Berjalan (2024) yang dievaluasi			Realisasi Capaian Kinerja dan Anggaran RKPD Kabupaten/kota yang Dievaluasi		Tingkat Capaian Kinerja dan Realisasi Anggaran RKPD Kabupaten/ Kota yang Dievaluasi (%)		Realisasi Kinerja dan Anggaran RPD Kabupaten/kota s/d Tahun 2024		Tingkat Capaian Kinerja dan Realisasi Anggaran RPD Kabupaten/kota s/d Tahun 2024 (%)		Perangkat Daerah Penanggung Jawab
			K	Rp.	K	Rp.	K		Rp.	K	Rp.	k	Rp	K	Rp.	K	Rp.	
1	*2*	*3*	*4*		*5*		*6*			*7*		*8*		*9*		*10*		*11*
58	**PROGRAM PEMBERDAYAAN DAN PERLINDUNGAN KOPERASI**	**Persentase penerbitan Nomor Induk Koperasi (NIK)**	**28.02**	**390,000,000**			**27.63**	**%**	**140,000,000**	**26.77**	**139,035,500**	96.89	**99.31**	**26.77**	**139,035,500**	**95.54**	**35.65**	**Diskoperindag**
59		**Persentase koperasi yang diberikan dukungan fasilitasi pemasaran**	**1.53**				**1.34**	**%**		1.44		107.46		**1.44**		**94.12**		
60		**Persentase koperasi yang diberikan dukungan fasilitasi pembiayaan**	**1.33**				**1.13**	**%**		1.23		108.85		**1.23**		**92.48**		
61		**Persentase koperasi yang diberikan dukungan fasilitasi pendampingan kelembagaan dan usaha**	**48.88**				**48.04**	**%**		48.10		100.12		**48.1**		**98.40**		
62		**Persentase koperasi yang diberikan dukungan fasilitasi kemitraan**	**1.23**				**1.03**	**%**		1.13		109.71		**1.13**		**91.87**		

No	Bidang Urusan Pemerintahan Daerah/ Program/ Kegiatan/ Sub kegiatan	Indikator Kinerja Program (outcome)/ kegiatan/ sub Kegiatan (output)	Target RPD Kabupaten/kota pada Tahun 2026 (Akhir Periode RPD)		Realisasi Capaian Kinerja RPD Kabupaten/kota sampai dengan RKPD Kabupaten/kota Tahun Lalu (2024)		Target Kinerja dan Anggaran RKPD Kabupaten/kota Tahun Berjalan (2024) yang dievaluasi			Realisasi Capaian Kinerja dan Anggaran RKPD Kabupaten/kota yang Dievaluasi		Tingkat Capaian Kinerja dan Realisasi Anggaran RKPD Kabupaten/ Kota yang Dievaluasi (%)		Realisasi Kinerja dan Anggaran RPD Kabupaten/kota s/d Tahun 2024		Tingkat Capaian Kinerja dan Realisasi Anggaran RPD Kabupaten/kota s/d Tahun 2024 (%)		Perangkat Daerah Penanggung Jawab
			K	Rp.	K	Rp.	K		Rp.	K	Rp.	k	Rp	K	Rp.	K	Rp.	
1	*2*	*3*	*4*		*5*		*6*			*7*		*8*		*9*		*10*		*11*
63	**Pemberdayaan dan Perlindungan Koperasi yang Keanggotaannya dalam Daerah Kabupaten/Kota**	**Jumlah koperasi yang diberdayakan**	**478**	**390,000,000**			**466**	**kop**	**140,000,000**	**468**	**139,035,500**	100.43	**99.31**	**468**	**139,035,500**	**97.91**	**35.65**	**Diskoperindag**
64	Pemberdayaan Peningkatan Produktivitas, Nilai Tambah, Akses Pasar, Akses Pembiayaan, Penguatan Kelembagaan, Penataan Manajemen, Standarisasi, dan Restrukturisasi Usaha Koperasi Kewenangan Kabupaten/Kota	Jumlah Unit Usaha yang Produktif, Bernilai Tambah, Memiliki Akses Pasar, Akses Pembiayaan, Penguatan Kelembagaan, Penataan Manajemen, Standarisasi, dan Restrukturisasi Usaha	478	390,000,000			466	unit usaha	140,000,000	468	**139,035,500**	100.43	**99.31**	**468**	**139,035,500**	**97.91**	**35.65**	Diskoperindag
	Jumlah anggaran dan realisasi dari seluruh program		**28.02**	**390,000,000**	**0**	**0**	**27.63**	**%**	**140,000,000**	**26.77**	**139,035,500**	**96.89**	**99.31**	**26.77**	**139,035,500**	**95.54**	**35.65**	**Diskoperindag**
	Rata-rata capaian kinerja (%)											**104.61**	**99.31**			**94.48**	**35.65**	
	Predikat kinerja											**Sangat Tinggi**	**Sangat Tinggi**			**Sangat Tinggi**	**Sangat Rendah**	
	Faktor Pendorong	**Adanya kebijakan yang mendukung pengembangan koperasi, seperti insentif pajak, kemudahan akses pembiayaan, dan perlindungan hukum.** **Regulasi yang jelas dan adil terkait pendirian, pengelolaan, dan pengawasan koperasi dapat menciptakan kepastian hukum dan meningkatkan kepercayaan anggota serta masyarakat.** **Kesadaran anggota tentang pentingnya koperasi sebagai wadah ekonomi bersama dan partisipasi aktif dalam kegiatan koperasi.** **Kemudahan akses permodalan, baik dari pemerintah maupun lembaga keuangan.**																

No	Bidang Urusan Pemerintahan Daerah/ Program/ Kegiatan/ Sub kegiatan	Indikator Kinerja Program (outcome)/ kegiatan/ sub Kegiatan (output)	Target RPD Kabupaten/kota pada Tahun 2026 (Akhir Periode RPD)		Realisasi Capaian Kinerja RPD Kabupaten/kota sampai dengan RKPD Kabupaten/kota Tahun Lalu (2024)		Target Kinerja dan Anggaran RKPD Kabupaten/kota Tahun Berjalan (2024) yang dievaluasi			Realisasi Capaian Kinerja dan Anggaran RKPD Kabupaten/kota yang Dievaluasi		Tingkat Capaian Kinerja dan Realisasi Anggaran RKPD Kabupaten/ Kota yang Dievaluasi (%)		Realisasi Kinerja dan Anggaran RPD Kabupaten/kota s/d Tahun 2024		Tingkat Capaian Kinerja dan Realisasi Anggaran RPD Kabupaten/kota s/d Tahun 2024 (%)		Perangkat Daerah Penanggung Jawab
			K	Rp.	K	Rp.	K		Rp.	K	Rp.	k	Rp	K	Rp.	K	Rp.	
1	*2*	*3*	*4*		*5*		*6*			*7*		*8*		*9*		*10*		*11*
		Dukungan dalam pemasaran produk dan jasa koperasi, baik melalui promosi, pameran, maupun kerjasama dengan pihak lain, akan meningkatkan daya saing koperasi.																
	Faktor Penghambat	**Kurangnya perencanaan strategis, pencatatan keuangan yang tidak akurat, dan sistem informasi yang belum memadai.** **Kurangnya pengetahuan dan keterampilan anggota dalam bidang usaha, manajemen, dan pemasaran.** **Kurangnya partisipasi aktif anggota dalam kegiatan koperasi .** **Beberapa koperasi memiliki citra buruk di mata masyarakat karena masalah pengelolaan, sehingga menyulitkan dalam menarik anggota dan partisipasi.**																
	Tindak lanjut yang diperlukan dalam RKPD Berikutnya	**Peningkatan Kualitas SDM Koperasi (penyelenggaraan pelatihan sesuai kebutuhan, penyediaan akses pendidikan dan pelatihan, Peningkatan kesadaran anggota koperasi mengenai pentingnya kualitas produk dan pelayanan).** **Peningkatan Aksesibilitas Permodalan (Memfasilitasi akses koperasi terhadap sumber pembiayaan yang lebih mudah dan murah, Mendorong koperasi untuk mengembangkan usaha simpan pinjam yang sehat dan berkelanjutan, Membuka akses informasi mengenai berbagai program pembiayaan yang tersedia bagi koperasi).** **Pengembangan Pasar (Membangun sistem pemasaran yang efektif dan terintegrasi untuk produk-produk koperasi, Mendorong koperasi untuk memanfaatkan teknologi informasi dalam pemasaran, Memfasilitasi akses koperasi ke pasar yang lebih luas, baik pasar lokal, regional, maupun nasional, Mendorong peningkatan kualitas produk koperasi agar lebih berdaya saing).** **Peningkatan Koordinasi (Memperkuat koordinasi antara dinas terkait (Dinas Koperasi dan UKM, Dinas Perdagangan, Dinas Pertanian, dll.), Meningkatkan komunikasi dan kerjasama antara pemerintah daerah, koperasi, dan pihak swasta, Melibatkan perguruan tinggi dan lembaga penelitian dalam pengembangan koperasi)** **Penyediaan Sarana dan Prasarana (Penyediaan sarana dan prasarana pendukung kegiatan usaha koperasi, seperti tempat usaha, peralatan produksi, dan fasilitas pemasaran, Peningkatan infrastruktur pendukung kegiatan ekonomi di wilayah sentra-sentra koperasi).** **Penguatan kualitas Evaluasi dan Pengawasan terhadap pelaksanaan program dimaksud.**																
65	**PROGRAM PEMBERDAYAAN USAHA MENENGAH, USAHA KECIL, DAN USAHA MIKRO (UMKM)**	**Persentase pertumbuhan usaha skala mikro**	**0.25**	**1,698,448,500**			**0.2**	**%**	**436,287,400**	0.15	**369,179,400**	74.60	**84.62**	**0.1492**	**369,179,400**	**59.68**	**21.74**	**Diskoperindag**
66		**Persentase usaha mikro yang diinput ke dalam Online Data System (ODS)**	**17.34**				**12.44**	**%**		19.83		159.41		**19.83**		**114.36**		
67		**Persentase usaha mikro yang bermitra**	**0.3**				**0.25**	**%**		**0.21**		84.00		**0.21**		**70.00**		
68		**Persentase usaha mikro yang**	**9.72**				**8.77**	**%**		11.35		129.42		**11.35**		**116.77**		

No	Bidang Urusan Pemerintahan Daerah/ Program/ Kegiatan/ Sub kegiatan	Indikator Kinerja Program (outcome)/ kegiatan/ sub Kegiatan (output)	Target RPD Kabupaten/kota pada Tahun 2026 (Akhir Periode RPD)		Realisasi Capaian Kinerja RPD Kabupaten/kota sampai dengan RKPD Kabupaten/kota Tahun Lalu (2024)		Target Kinerja dan Anggaran RKPD Kabupaten/kota Tahun Berjalan (2024) yang dievaluasi			Realisasi Capaian Kinerja dan Anggaran RKPD Kabupaten/kota yang Dievaluasi		Tingkat Capaian Kinerja dan Realisasi Anggaran RKPD Kabupaten/ Kota yang Dievaluasi (%)		Realisasi Kinerja dan Anggaran RPD Kabupaten/kota s/d Tahun 2024		Tingkat Capaian Kinerja dan Realisasi Anggaran RPD Kabupaten/kota s/d Tahun 2024 (%)		Perangkat Daerah Penanggung Jawab
			K	Rp.	K	Rp.	K		Rp.	K	Rp.	k	Rp	K	Rp.	K	Rp.	
1	*2*	*3*	*4*		*5*		*6*			*7*		*8*		*9*		*10*		*11*
		diberikan pendampingan																
69	**Pemberdayaan Usaha Mikro yang Dilakukan Melalui Pendataan, Kemitraan, Kemudahan Perizinan, Penguatan Kelembagaan dan Koordinasi dengan Para Pemangku Kepentingan**	**Jumlah usaha mikro yang diberdayakan melalui pendataan, kemitraan, kemudahan perizinan, penguatan kelembagaan dan koordinasi dengan para pemangku kepentingan**	**40.375**	**1,698,448,500**			**40185**	**unit usaha**	**436,287,400**	40272	**369,179,400**	100.22	**84.62**	**40272**	**369,179,400**	**99,744.89**	**21.74**	**Diskoperindag**
70	Pemberdayaan melalui Kemitraan Usaha Mikro	Jumlah Unit Usaha yang Telah Melaksanakan Kemitraan Usaha Mikro	120	75,000,000			100	unit usaha	30,000,000	85	22,117,900	85.00	73.73	**85**	**22,117,900**	**70.83**	**29.49**	
71	Fasilitasi Kemudahan Perizinan Usaha Mikro	Jumlah Usaha Mikro yang Telah Mendapatkan Perizinan	4.900	30,000,000			4700	unit usaha	25,000,000	5083	21,626,900	108.15	86.51	**5083**	**21,626,900**	**103,734.69**	**72.09**	
72	Pemberdayaan Kelembagaan Potensi dan Pengembangan Usaha Mikro	Jumlah Unit Usaha yang Telah Menerima Pembinaan dan Pendampingan	3925	540,000,000			3525	unit usaha	250,000,000	4870	203,635,400	138.16	81.45	**4870**	**203,635,400**	**124.08**	**37.71**	Diskoperindag

No	Bidang Urusan Pemerintahan Daerah/ Program/ Kegiatan/ Sub kegiatan	Indikator Kinerja Program (outcome)/ kegiatan/ sub Kegiatan (output)	Target RPD Kabupaten/kota pada Tahun 2026 (Akhir Periode RPD)		Realisasi Capaian Kinerja RPD Kabupaten/kota sampai dengan RKPD Kabupaten/kota Tahun Lalu (2024)		Target Kinerja dan Anggaran RKPD Kabupaten/kota Tahun Berjalan (2024) yang dievaluasi			Realisasi Capaian Kinerja dan Anggaran RKPD Kabupaten/kota yang Dievaluasi		Tingkat Capaian Kinerja dan Realisasi Anggaran RKPD Kabupaten/ Kota yang Dievaluasi (%)		Realisasi Kinerja dan Anggaran RPD Kabupaten/kota s/d Tahun 2024		Tingkat Capaian Kinerja dan Realisasi Anggaran RPD Kabupaten/kota s/d Tahun 2024 (%)		Perangkat Daerah Penanggung Jawab
			K	Rp.	K	Rp.	K		Rp.	K	Rp.	k	Rp	K	Rp.	K	Rp.	
1	*2*	*3*	*4*		*5*		*6*			*7*		*8*		*9*		*10*		*11*
		Terhadap Usaha Mikro																
73	Penyusunan Basis Data Usaha Mikro	Jumlah Unit Usaha Mikro Terdata	40375	150,000,000			40185	unit usaha	11,287,400	40272	9,931,800	100.22	87.99	**40272**	**9,931,800**	**99.74**	**6.62**	
74	Peningkatan Pemahaman dan Pengetahuan Usaha Mikro serta Kapasitas dan Kompetensi SDM Usaha Mikro dan Kewirausahaan	Jumlah SDM yang Memahami Pengetahuan Usaha Mikro dan Kewirausahaan	200	602,299,000			200	orang	120,000,000	210	111,867,400	105.00	93.22	**210**	**111,867,400**	**105.00**	**18.57**	Diskoperindag
	Jumlah anggaran dan realisasi dari seluruh program		**0.25**	**1,698,448,500**	**0**	**0**	**0.2**	**%**	**436,287,400**	**0.1492**	**369,179,400**	**74.60**	**84.62**	**0.1492**	**369,179,400**	**59.68**	**21.74**	**Diskoperindag**
	Rata-rata capaian kinerja (%)											**111.86**	**84.62**			**90.20**	**21.74**	
	Predikat kinerja											**Sangat Tinggi**	**Tinggi**			**Tinggi**	**Sangat Rendah**	
	Faktor Pendorong	**Adanya kemudahan akses permodalan.** **Diselenggarakannya Pelatihan dan pendampingan teknis mengenai manajemen usaha, pemasaran, dan penggunaan teknologi.** **Dukungan Infrastruktur yang memadai, seperti jalan, listrik, dan akses internet, akan mempermudah UMKM dalam menjalankan kegiatan operasional dan memasarkan produknya.**																
	Faktor Penghambat	**Keterbatasan Modal, Keterbatasan Kapasitas Manajemen dan Keterampilan, Kurangnya Inovasi dan Riset Pasar, Adaptasi Teknologi yang Terbatas, Kualitas Produk yang Belum Standar.** **Persaingan pemasaran yang ketat, kesulitan melakukan pemasaran secara konsisten, keterbatasan akses dan informasi,**																
	Tindak lanjut yang diperlukan dalam RKPD Berikutnya	**Peningkatan Akses Pembiayaan dan Permodalan (Fasilitasi KUR, Pengembangan Skema Pembiayaan).** **Penguatan Kapasitas SDM (melalui pelatihan keterampilan, Peningkatan Literasi Digital, Pengembangan Kewirausahaan).** **Penguatan Kemudahan Perizinan.** **Peningkatan Promosi dan Pemasaran (Pemanfaatan Platform Digital, Pengembangan Brand).**																

No	Bidang Urusan Pemerintahan Daerah/ Program/ Kegiatan/ Sub kegiatan	Indikator Kinerja Program (outcome)/ kegiatan/ sub Kegiatan (output)	Target RPD Kabupaten/kota pada Tahun 2026 (Akhir Periode RPD)		Realisasi Capaian Kinerja RPD Kabupaten/kota sampai dengan RKPD Kabupaten/kota Tahun Lalu (2024)		Target Kinerja dan Anggaran RKPD Kabupaten/kota Tahun Berjalan (2024) yang dievaluasi			Realisasi Capaian Kinerja dan Anggaran RKPD Kabupaten/kota yang Dievaluasi		Tingkat Capaian Kinerja dan Realisasi Anggaran RKPD Kabupaten/ Kota yang Dievaluasi (%)		Realisasi Kinerja dan Anggaran RPD Kabupaten/kota s/d Tahun 2024		Tingkat Capaian Kinerja dan Realisasi Anggaran RPD Kabupaten/kota s/d Tahun 2024 (%)		Perangkat Daerah Penanggung Jawab
			K	Rp.	K	Rp.	K		Rp.	K	Rp.	k	Rp	K	Rp.	K	Rp.	
1	*2*	*3*	*4*		*5*		*6*			*7*		*8*		*9*		*10*		*11*
75	**PROGRAM PENGEMBANGAN UMKM**	**Rasio usaha mikro yang diberikan dukungan fasilitasi pelatihan**	**2.9**	**11,101,500,000**			**1.92**	**%**	**1,481,150,000**	**1.74**	**1,311,774,280**	**90.63**	**88.56**	**1.74**	**1,311,774,280**	**60.00**	**11.82**	**Diskoperindag**
76		**Persentase usaha mikro yang diberikan dukungan fasilitasi pemasaran**	**0.35**				**0.28**	**%**		**0.62**		**221.43**		**0.62**		**177.14**		
77		**Persentase usaha mikro yang diberikan dukungan fasilitasi standarisasi dan sertifikasi produk usaha**	**0.22**				**0.2**	**%**		**0.24**		**120.00**		**0.24**		**109.09**		
78	**Pengembangan Usaha Mikro dengan Orientasi Peningkatan Skala Usaha Menjadi Usaha Kecil**	**Jumlah unit usaha mikro yang difasilitasi pengembangan usaha**	**640**	**11,101,500,000**			**585**	**unit usaha**	**1,481,150,000**	610	**1,311,774,280**	104.27	**88.56**	**610**	**1,311,774,280**	**95.31**	**11.82**	**Diskoperindag**
79	Produksi dan Pengolahan, Pemasaran, Sumber Daya Manusia, serta Desain dan Teknologi	Jumlah Unit Usaha UMKM yang Mendapatkan Fasilitas Produksi dan Pengolahan, Pemasaran,	640	11,101,500,000			585	unit usaha	1,481,150,000	610	1,311,774,280	104.27	88.56	**610**	**1,311,774,280**	**95.31**	**11.82**	Diskoperindag

No	Bidang Urusan Pemerintahan Daerah/ Program/ Kegiatan/ Sub kegiatan	Indikator Kinerja Program (outcome)/ kegiatan/ sub Kegiatan (output)	Target RPD Kabupaten/kota pada Tahun 2026 (Akhir Periode RPD)		Realisasi Capaian Kinerja RPD Kabupaten/kota sampai dengan RKPD Kabupaten/kota Tahun Lalu (2024)		Target Kinerja dan Anggaran RKPD Kabupaten/kota Tahun Berjalan (2024) yang dievaluasi			Realisasi Capaian Kinerja dan Anggaran RKPD Kabupaten/kota yang Dievaluasi		Tingkat Capaian Kinerja dan Realisasi Anggaran RKPD Kabupaten/ Kota yang Dievaluasi (%)		Realisasi Kinerja dan Anggaran RPD Kabupaten/kota s/d Tahun 2024		Tingkat Capaian Kinerja dan Realisasi Anggaran RPD Kabupaten/kota s/d Tahun 2024 (%)		Perangkat Daerah Penanggung Jawab
			K	Rp.	K	Rp.	K		Rp.	K	Rp.	k	Rp	K	Rp.	K	Rp.	
1	*2*	*3*	*4*		*5*		*6*			*7*		*8*		*9*		*10*		*11*
		Sumber Daya Manusia, Serta Desain dan Teknologi																
	Jumlah anggaran dan realisasi dari seluruh program		**2.9**	**11,101,500,000**	**0**	**0**	**1.92**	**%**	**1,481,150,000**	**1.74**	**1,311,774,280**	**90.625**	**88.56458**	**1.74**	**1,311,774,280**	**60**	**11.81619**	**Diskoperindag**
	Rata-rata capaian kinerja (%)											**144.02**	**88.56**			**115.41**	**11.82**	
	Predikat kinerja											**Sangat Tinggi**	**Tinggi**			**Sangat Tinggi**	**Sangat Rendah**	
	Faktor Pendorong	**Ketersediaan modal yang cukup , Produk yang bekualitas tinggi dan sesuai dengan kebutuhan pasar, Kemampuan memasarkan produk secara efektif, Pengelolaan usaha yang baik, Kemampuan untuk terus berinovasi dalam produk. Kemudahan akses ke lembaga keuangan , Ketersediaan infrastruktur yang memadai, seperti jalan, listrik, dan internet, Adopsi teknologi yang tepat, seperti sistem informasi manajemen, pemasaran digital, dan peralatan produksi modern.**																
	Faktor Penghambat	**Keterbatasan Modal, Sumber Daya Manusia, Akses Pasar, sarana dan prasarana. Banyak UMKM yang belum mampu berinovasi dan memanfaatkan teknologi untuk meningkatkan efisiensi dan daya saing. Banyak UMKM yang belum mampu menyusun laporan keuangan yang baik dan benar, serta mengelola keuangan usaha dengan efektif. Kualitas produk yang tidak konsisten atau belum memenuhi standar.**																
	Tindak lanjut yang diperlukan dalam RKPD Berikutnya	**Berdasarkan hasil evaluasi, lakukan perbaikan dalam penyusunan RKPD berikutnya, termasuk target yang lebih realistis, alokasi anggaran yang lebih efektif, dan strategi pelaksanaan yang lebih matang. Tingkatkan koordinasi antar instansi terkait, termasuk dinas-dinas terkait, lembaga keuangan, dan pihak swasta. Pastikan program pengembangan UMKM selaras dengan program pembangunan daerah lainnya, serta visi dan misi pemerintah daerah. Pastikan program pengembangan UMKM selaras dengan Rencana Pembangunan Jangka Menengah Daerah (RPJMD) dan kebijakan pembangunan daerah lainnya. Lakukan penyesuaian terhadap program dan kegiatan UMKM berdasarkan perkembangan kondisi sosial ekonomi daerah dan kebutuhan pelaku UMKM. Lanjutkan program pelatihan dan pendampingan bagi pelaku UMKM untuk meningkatkan pengetahuan, keterampilan, dan daya saing mereka. Permudah akses pelaku UMKM terhadap pembiayaan melalui lembaga keuangan, baik konvensional maupun syariah. Dukung promosi dan pemasaran produk UMKM melalui berbagai platform, termasuk pameran, bazar, dan pemasaran online.**																

.

Pelaksanaan program pada Bidang Koperasi, Usaha Kecil dan Menengah oleh Dinas Koperasi Perindustrian dan Perdagangan, sepanjang tahun 2024 telah menunjukkan tingkat keberhasilan yang sangat tinggi dengan rata-rata capaian kinerja sebesar 109,77%.

1. Realisasi program yang memenuhi target kinerja yang direncanakan.

   Program yang memenuhi target kinerja adalah sebagai berikut:

   a. Program Penunjang Urusan Pemerintahan Kab/Kota dengan rata-rata capaian kinerja 100% kriteria sangat tinggi namun belum mencapai target yang direncanakan.

1. Realisasi program yang melebihi target kinerja yang direncanakan.

   Program yang melebihi target kinerja adalah sebagai berikut:

   a. Program Pengawasan dan Pemerikasaan Koperasi dengan rata-rata capaian kinerja 102,69% kriteria sangat tinggi.
   a. Program Penilaian Kesehatan KSP/USP Koperasi dengan rata-rata capaian kinerja 100,47% kriteria sangat tinggi .
   b. Program Pendidikan Dan Latihan Perkoperasian dengan rata-rata capaian kinerja 104,76% kriteria sangat tinggi .
   a. Program Pemberdayaan Dan Perlindungan Koperasi dengan rata-rata capaian 104,61% kriteria tinggi.
   b. Program Pemberdayaan Usaha Menengah, Usaha Kecil Dan Usaha Mikro (UMKM) dengan rata-rata capaian kinerja 111,86% kriteria sangat tinggi .
   c. Program Pengembangan UMKM dengan rata-rata capaian kinerja 144,02% kriteria sangat tinggi .

2. Faktor-faktor penyebab tidak tercapainya, terpenuhinya atau melebihi target kinerja program

   Faktor-faktor yang menyebabkan capaian kinerja program belum mencapai target sebagai berikut:

a. Kurang optimalnya layanan usaha koperasi yang dimanfaatkan oleh anggotanya.
b. Pengelolaan koperasi masih belum digitalisasi dan mengunakan aplikasi akuntansi yang sesuai .
c. Kurang optimalnya produk dan usaha koperasi jika dibandingkan dengan lembaga keuangan lainnya.
d. Perlu peningkatan fasilitasi terkait permasalah pembiayaan, pemasaran, kemitraan dan pendampingan terhadap koperasi.
e. Pertumbuhan usaha skala mikro masih perlu peningkatan.
f. Belum optimalnya akses UMKM ke layanan keuangan.
g. Perlu fasilitasi terkait pendampingan usaha dan kepemilikan izin Usaha

3. Implikasi yang timbul terhadap target capaian program RPD dan kinerja pembangunan daerah

Beberapa faktor yang menjadi permasalahan berimplikasi pada terhambatnya tingkat capaian kinerja pembangunan daerah yaitu pencapaian kemandirian ekonomi (laju pertumbuhan ekonomi). Sedangkan pada level sasaran RPJMD akan berimplikasi pada tingkat perkembangan usaha pada skala koperasi dan usaha mikro.

4. Kebijakan atau tindakan perencanaan dan penganggaran yang perlu diambil untuk mengatasi faktor-faktor penyebab permasalahan.

Beberapa kebijakan untuk mengatasi faktor-faktor penyebab permasalahan Bidang Koperasi, Usaha Kecil dan Menengah, antara lain:

a. Mendorong peningkatan partisipasi anggota pada usaha koperasi melalui diklat perkoperasian.
b. Meningkatkan daya saing koperasi, dengan cara mengoptimalkan produk dan pelayanan usaha.
c. Pentingnya memberikan pelatihan digitalisasi marketing dan aplikasi akuntansi yang sesuai dengan kebutuhan koperasi

d. Peningkatan fasilitasi terkait permasalah pembiayaan, pemasaran, kemitraan dan pendampingan terhadap koperasi.
e. Peningkatan pertumbuhan usaha skala mikro.
f. Peningkatan fasilitasi akses UMKM KE layanan keuangan.
g. Peningkatan fasilitasi terkait pendampingan usaha dan kepemilikan izin Usaha

2.2.18 Urusan Penanaman Modal

Pelaksanaan program pada bidang Penanaman Modal dilaksanakan oleh Dinas Penanaman Modal pelayanan Terpadu Satu Pintu dan tenaga kerja, dengan hasil evaluasi sebagai berikut :

No	Bidang Urusan Pemerintahan Daerah / Program / Kegiatan / Sub Kegiatan	Indikator Kinerja Program (*outcome*) / Kegiatan / Sub Kegiatan (*output*)	Target RPD Kabupaten / Kota s.d Tahun 2026		Realisasi Capaian Kinerja RPD Kabupaten / Kota sampai dengan RKPD Kabupaten / Kota Tahun Lalu (2024)		Target Kinerja dan Anggaran RKPD Kabupaten / Kota Tahun Berjalan yang dievaluasi			Realisasi Capaian Kinerja dan Anggaran RKPD Kabupaten / Kota yang dievaluasi ()		Tingkat Capaian Kinerja dan Realisasi Anggaran RKPD Kabupaten / Kota yang Dievaluasi ()		Realisasi Kinerja dan Anggaran RPD Kabupaten / Kota s/d Tahun 2024		Tingkat Capaian Kinerja dan Realisasi Anggaran RPD Kabupaten / Kota s/d Tahun 2024		Perangkat Daerah Penanggung Jawab
			K	Rp	K	Rp	K	K	Rp	K	Rp	K	Rp	K	Rp	K	Rp	
1	*2*	*3*	*4*		*5*		*6*			*7*		*8*		*9*		*10*		*11*
1	Non Urusan																	
2	PROGRAM PENUNJANG URUSAN PEMERINTAHAN DAERAH KABUPATEN / KOTA	Persentase ASN yang puas terhadap pelayanan administrasi perkantoran	100.00	9,450,512,400			100.00	% (Persen)	3,649,524,600	100.00	3,566,434,729	100.00	97.72	100.00	3,566,434,729	100.00	37.74	PMPTSP NAKER
3		Persentase sarana dan prasarana aparatur yang layak fungsi	100.00				100.00	% (Persen)		100.00		100.00		100.00		100.00		
4		Persentase dokumen penyelenggaraan pemerintahan yang sesuai pedoman dan disusun tepat waktu	300.00				100.00	% (Persen)		100.00		100.00		100.00		33.33		
5		Persentase laporan keuangan yang disusun tepat waktu	300.00				100.00	% (Persen)		100.00		100.00		100.00		33.33		
6		Persentase dokumen perencanaan dan evaluasi OPD yang disusun	300.00				100.00	% (Persen)		100.00		100.00		100.00		33.33		
7	Perencanaan, Penganggaran, dan Evaluasi Kinerja Perangkat Daerah	Jumlah dokumen perencanaan dan evaluasi yang disusun	33.00	30,000,000			11.00	dokumen	22,000,000	11.00	20,212,463	100.00	91.87	11.00	20,212,463	33.33	67.37	
8	Penyusunan Dokumen Perencanaan Perangkat Daerah	Jumlah dokumen perencanaan perangkat daerah	33.00	13,800,000			11.00	dokumen	22,000,000	11.00	20,212,463	100.00	91.87	11.00	20,212,463	33.33	146.47	

No	Bidang Urusan Pemerintahan Daerah / Program / Kegiatan / Sub Kegiatan	Indikator Kinerja Program (*outcome*) / Kegiatan / Sub Kegiatan (*output*)	Target RPD Kabupaten / Kota s.d Tahun 2026		Realisasi Capaian Kinerja RPD Kabupaten / Kota sampai dengan RKPD Kabupaten / Kota Tahun Lalu (2024)		Target Kinerja dan Anggaran RKPD Kabupaten / Kota Tahun Berjalan yang dievaluasi			Realisasi Capaian Kinerja dan Anggaran RKPD Kabupaten / Kota yang dievaluasi ()		Tingkat Capaian Kinerja dan Realisasi Anggaran RKPD Kabupaten / Kota yang Dievaluasi ()		Realisasi Kinerja dan Anggaran RPD Kabupaten / Kota s/d Tahun 2024		Tingkat Capaian Kinerja dan Realisasi Anggaran RPD Kabupaten / Kota s/d Tahun 2024		Perangkat Daerah Penanggung Jawab
			K	Rp	K	Rp	K	K	Rp	K	Rp	K	Rp	K	Rp	K	Rp	
1	*2*	*3*	*4*		*5*		*6*			*7*		*8*		*9*		*10*		*11*
9	Administrasi Keuangan Perangkat Daerah	Jumlah dokumen administrasi keuangan yang disusun	96.00	8,141,366,400			32.00	dokumen	2,703,603,900	32.00	2,641,318,895	100.00	97.70	32.00	2,641,318,895	33.33	32.44	
10	Penyediaan Gaji dan Tunjangan ASN	Jumlah orang yang menerima gaji dan tunjangan ASN	42.00	8,126,366,400			42.00	orang	2,898,603,900	38.00	2,636,614,495	90.48	90.96	38.00	2,636,614,495	90.48	32.45	
11	Pelaksanaan Penatausahaan dan Pengujian / Verifikasi Keuangan SKPD	Jumlah dokumen penatausahaan dan pengujian / verifikasi keuangan SKPD	36.00	6,000,000			32.00	dokumen	5,000,000	32.00	4,704,400	100.00	94.09	32.00	4,704,400	88.89	78.41	
12	Administrasi Umum Perangkat Daerah	Jumlah pelayanan administrasi perkantoran	6.00	155,361,000			6.00	jenis aktivitas	143,662,300	5.00	141,421,111	83.33	98.44	5.00	141,421,111	83.33	91.03	
13	Penyediaan Komponen Instalasi Listrik / Penerangan Bangunan Kantor	Jumlah paket komponen instalasi listrik / penerangan bangunan kantor yang disediakan	4.00	5,289,300			5.00	paket	2,123,100	5.00	1,909,800	100.00	89.95	5.00	1,909,800	125.00	36.11	
14	Penyediaan Peralatan dan Perlengkapan Kantor	Jumlah paket peralatan dan perlengkapan kantor yang disediakan	9.00	3,213,000			10.00	paket	2,781,600	10.00	2,614,500	100.00	93.99	10.00	2,614,500	111.11	81.37	
15	Penyediaan Bahan Logistik Kantor	Jumlah paket bahan logistik kantor yang disediakan	15.00	19,898,700			15.00	paket	5,088,500	15.00	4,431,000	100.00	87.08	15.00	4,431,000	100.00	22.27	
16	Penyediaan Barang Cetakan dan Penggandaan	Jumlah paket barang cetakan dan penggandaan yang disediakan	8.00	5,154,000			6.00	paket	2,485,100	6.00	2,383,100	100.00	95.90	6.00	2,383,100	75.00	46.24	
17	Penyelenggaraan Rapat Koordinasi dan Konsultasi SKPD	Jumlah laporan penyelenggaraan rapat	75.00	118,206,000			30.00	laporan	131,184,000	30.00	130,082,747	100.00	99.16	30.00	130,082,747	40.00	110.05	

No	Bidang Urusan Pemerintahan Daerah / Program / Kegiatan / Sub Kegiatan	Indikator Kinerja Program (*outcome*) / Kegiatan / Sub Kegiatan (*output*)	Target RPD Kabupaten / Kota s.d Tahun 2026		Realisasi Capaian Kinerja RPD Kabupaten / Kota sampai dengan RKPD Kabupaten / Kota Tahun Lalu (2024)		Target Kinerja dan Anggaran RKPD Kabupaten / Kota Tahun Berjalan yang dievaluasi			Realisasi Capaian Kinerja dan Anggaran RKPD Kabupaten / Kota yang dievaluasi ()		Tingkat Capaian Kinerja dan Realisasi Anggaran RKPD Kabupaten / Kota yang Dievaluasi ()		Realisasi Kinerja dan Anggaran RPD Kabupaten / Kota s/d Tahun 2024		Tingkat Capaian Kinerja dan Realisasi Anggaran RPD Kabupaten / Kota s/d Tahun 2024		Perangkat Daerah Penanggung Jawab
			K	Rp	K	Rp	K	K	Rp	K	Rp	K	Rp	K	Rp	K	Rp	
1	*2*	*3*	*4*		*5*		*6*			*7*		*8*		*9*		*10*		*11*
		koordinasi dan konsultasi SKPD																
18	Pengadaan Barang Milik Daeran Penunjang Urusan Pemerintah Daerah	Jumlah jenis pengadaan barang	2.00	30,000,000			2.00	jenis	153,565,600	2.00	143,060,000	100.00	93.16	2.00	143,060,000	100.00	476.87	
19	Pengadaan Peralatan dan Mesin Lainnya	Jumlah unit peralatan dan mesin lainnya yang disediakan	6.00	30,000,000			12.00	unit	153,565,600	12.00	143,060,000	100.00	93.16	12.00	143,060,000	200.00	476.87	
20	Penyediaan Jasa Penunjang Urusan Pemerintahan Daerah	Jumlah jenis jasa pelayanan perkantoran	3.00	893,466,000			3.00	jenis aktivitas	505,040,000	3.00	501,853,731	100.00	99.37	3.00	501,853,731	100.00	56.17	
21	Penyediaan Jasa Komunikasi, Sumber Daya Air dan listrik	Jumlah laporan penyediaan jasa komunikasi, Sumber Daya Air dan Listrik yang disediakan	3.00	186,096,000			3.00	laporan	88,000,000	3.00	85,194,291	100.00	96.81	3.00	85,194,291	100.00	45.78	
22	Penyediaan Jasa peralatan dan Perlengkapan Kantor	Jumlah laporan penyediaan jasa peralatan dan perlengkapan kantor yang disediakan	3.00	8,250,000			2.00	laporan	16,000,000	2.00	15,990,000	100.00	99.94	2.00	15,990,000	66.67	193.82	
23	Penyediaan Jasa Pelayanan Umum Kantor	Jumlah laporan penyediaan jasa pelayanan umum kantor yang disediakan	3.00	699,120,000			6.00	laporan	401,040,000	6.00	400,669,440	100.00	99.91	6.00	400,669,440	200.00	57.31	
24	Pemeliharaan Barang Milik Daerah Penunjang Urusan Pemerintahan Daerah	Jumlah jenis barang milik daerah yang terpelihara	1.00	170,319,000			3.00	jenis	121,652,800	3.00	118,568,493	100.00	97.46	3.00	118,568,493	300.00	69.62	

No	Bidang Urusan Pemerintahan Daerah / Program / Kegiatan / Sub Kegiatan	Indikator Kinerja Program (*outcome*) / Kegiatan / Sub Kegiatan (*output*)	Target RPD Kabupaten / Kota s.d Tahun 2026		Realisasi Capaian Kinerja RPD Kabupaten / Kota sampai dengan RKPD Kabupaten / Kota Tahun Lalu (2024)		Target Kinerja dan Anggaran RKPD Kabupaten / Kota Tahun Berjalan yang dievaluasi			Realisasi Capaian Kinerja dan Anggaran RKPD Kabupaten / Kota yang dievaluasi ()		Tingkat Capaian Kinerja dan Realisasi Anggaran RKPD Kabupaten / Kota yang Dievaluasi ()		Realisasi Kinerja dan Anggaran RPD Kabupaten / Kota s/d Tahun 2024		Tingkat Capaian Kinerja dan Realisasi Anggaran RPD Kabupaten / Kota s/d Tahun 2024		Perangkat Daerah Penanggung Jawab
			K	Rp	K	Rp	K	K	Rp	K	Rp	K	Rp	K	Rp	K	Rp	
1	*2*	*3*	*4*		*5*		*6*			*7*		*8*		*9*		*10*		*11*
25	Penyediaan Jasa Pemeliharaan, Biaya Pemeliharaan, Pajak dan Perizinan Kendaraan	Jumlah kendaraan dinas operasional atau lapangan yang dipelihara dan dibayarkan pajak dan perizinannya	11.00	155,319,000			3.00	unit	93,831,200	3.00	91,192,232	100.00	97.19	3.00	91,192,232	27.27	58.71	
26	Pemeliharaan / Rehabilitasi Gedung Kantor dan Bangunan Lainnya	Jumlah gedung kantor dan bangunan lainnya yang dipelihara / direhabilitasi	3.00	15,000,000			1.00	unit	27,821,600	1.00	27,376,261	100.00	98.40	1.00	27,376,261	33.33	182.51	
	Rata-rata capaian kinerja											**100.00**	**97.72**			**60.00**	**37.74**	
	Predikat kinerja											**Sangat Tinggi**	**Sangat Tinggi**			**rendah**	**Sangat Rendah**	
	Faktor Pendorong	**Penyediaan barang dan jasa untuk memenuhi kebutuhan pemerintahan daerah**																
	Faktor Penghambat	**Adanya ketidaksesuaian antara pelaksanaan anggaran dan kegiatan dengan rencana yang telah ditetapkan**																
	Tindak lanjut yang diperlukan dalam RKPD Berikutnya	**Peningkatan pemantauan dan evaluasi pelaksanaan program dan kegiatan.** **Melakukan penyempurnaan progran sesuai dengan regulasi yang berlaku.** **Meningkatkan koordinasi antar perangkat daerah, baik di tingkat Kab/Kota maupun provinsi**																
27	URUSAN PEMERINTAHAN BIDANG PENANAMAN MODAL																	
28	PROGRAM PENGEMBANGAN IKLIM PENANAMAN MODAL	Persentase meningkatnya jumlah investor PMA / PMDN	4.03	60,000,000			3.98	% (Persen)	115,000,000	38.76	114,584,661	973.87	99.64	38.76	114,584,661	961.79	190.97	Bidang Penanaman Modal
29	Pembuatan Peta Potensi Investasi Kabupaten / Kota	Jumlah UKM yang difasilitasi kerjasama dengan usaha besar	9.00	60,000,000			2.00	UKM	115,000,000	2.00	114,584,661	100.00	99.64	2.00	114,584,661	22.22	190.97	
30	Penyusunan Peta Potensi Investasi Kabupaten / Kota	Jumlah dokumen peta potensi investasi	3.00	60,000,000			1.00	dokumen	115,000,000	1.00	114,584,661	100.00	99.64	1.00	114,584,661	33.33	190.97	

No	Bidang Urusan Pemerintahan Daerah / Program / Kegiatan / Sub Kegiatan	Indikator Kinerja Program (*outcome*) / Kegiatan / Sub Kegiatan (*output*)	Target RPD Kabupaten / Kota s.d Tahun 2026		Realisasi Capaian Kinerja RPD Kabupaten / Kota sampai dengan RKPD Kabupaten / Kota Tahun Lalu (2024)		Target Kinerja dan Anggaran RKPD Kabupaten / Kota Tahun Berjalan yang dievaluasi			Realisasi Capaian Kinerja dan Anggaran RKPD Kabupaten / Kota yang dievaluasi ()		Tingkat Capaian Kinerja dan Realisasi Anggaran RKPD Kabupaten / Kota yang Dievaluasi ()		Realisasi Kinerja dan Anggaran RPD Kabupaten / Kota s/d Tahun 2024		Tingkat Capaian Kinerja dan Realisasi Anggaran RPD Kabupaten / Kota s/d Tahun 2024		Perangkat Daerah Penanggung Jawab
			K	Rp	K	Rp	K	K	Rp	K	Rp	K	Rp	K	Rp	K	Rp	
1	*2*	*3*	*4*		*5*		*6*			*7*		*8*		*9*		*10*		*11*
	Rata-rata capaian kinerja											**973.87**	**99.64**			**961.79**	**190.97**	
	Predikat kinerja											**Sangat Tinggi**	**Sangat Tinggi**			**Sangat Tinggi**	**Sangat Tinggi**	
	Faktor Pendorong	**Stabilitas Politik dan Keamanan daerah.** **Ketersediaan infrastruktur yang memadai, seperti jalan, listrik, dan telekomunikasi untuk mendukung kegiatan operasional bisnis.** **Kebijakan yang transparan, konsisten, dan berorientasi pada pertumbuhan ekonomi akan menciptakan iklim investasi yang positif.**																
	Faktor Penghambat	**Ketidakpastian hukum terkait peraturan investasi, termasuk pungutan liar dan biaya tak terduga** **Proses pembebasan lahan yang sulit, mahal, dan memakan waktu lama dapat menjadi kendala dalam pelaksanaan proyek investasi.** **Kurangnya informasi dan sosialisasi mengenai potensi investasi daerah.**																
	Tindak lanjut yang diperlukan dalam RKPD Berikutnya	**Lakukan evaluasi menyeluruh terhadap pelaksanaan program pengembangan iklim penanaman modal saat ini. Identifikasi keberhasilan, kendala, dan faktor-faktor yang menghambat.** **Kumpulkan dan analisis data terkait realisasi investasi, perizinan, dan hambatan yang dihadapi investor. Gunakan data ini untuk mengukur dampak program dan mengidentifikasi area yang perlu ditingkatkan.** **Tinjau dan sederhanakan peraturan perizinan yang terkait dengan investasi. Pastikan proses perizinan mudah, transparan, dan efisien.** **Tingkatkan koordinasi antar instansi terkait.** **Pastikan program pengembangan iklim penanaman modal selaras dengan program pembangunan daerah lainnya, seperti pengembangan infrastruktur, pendidikan, dan kesehatan.** **Tingkatkan promosi investasi melalui berbagai platform, seperti website, media sosial, pameran, dan pertemuan bisnis..** **Libatkan pihak swasta dalam proses penyusunan kebijakan dan program pengembangan iklim penanaman modal melalui konsultasi publik.**																
31	PROGRAM PROMOSI PENANAMAN MODAL	Persentase promosi penanaman modal	50.00	41,455,500			50.00	% (Persen)	82,156,500	100.00	80,799,000	200.00	98.35	100.00	80,799,000	200.00	194.91	Bidang Penanaman Modal
32	Penyelenggaraan Promosi Penanaman Modal yang menjadi Kewenangan Daerah	Jumlah kegiatan promosi penanaman modal	3.00	41,455,500			2.00	kali	82,156,500	2.00	80,799,000	100.00	98.35	2.00	80,799,000	66.67	194.91	
33	Pelaksanaan Kegiatan Promosi Penanaman Modal Daerah Kabupaten / Kota	Jumlah dokumen hasil kegiatan promosi Penanaman Modal Kabupaten / Kota	3.00	41,455,500			1.00	dokumen	82,156,500	1.00	80,799,000	100.00	98.35	1.00	80,799,000	33.33	194.91	

No	Bidang Urusan Pemerintahan Daerah / Program / Kegiatan / Sub Kegiatan	Indikator Kinerja Program (*outcome*) / Kegiatan / Sub Kegiatan (*output*)	Target RPD Kabupaten / Kota s.d Tahun 2026		Realisasi Capaian Kinerja RPD Kabupaten / Kota sampai dengan RKPD Kabupaten / Kota Tahun Lalu (2024)		Target Kinerja dan Anggaran RKPD Kabupaten / Kota Tahun Berjalan yang dievaluasi			Realisasi Capaian Kinerja dan Anggaran RKPD Kabupaten / Kota yang dievaluasi ()		Tingkat Capaian Kinerja dan Realisasi Anggaran RKPD Kabupaten / Kota yang Dievaluasi ()		Realisasi Kinerja dan Anggaran RPD Kabupaten / Kota s/d Tahun 2024		Tingkat Capaian Kinerja dan Realisasi Anggaran RPD Kabupaten / Kota s/d Tahun 2024		Perangkat Daerah Penanggung Jawab
			K	Rp	K	Rp	K	K	Rp	K	Rp	K	Rp	K	Rp	K	Rp	
1	*2*	*3*	*4*		*5*		*6*			*7*		*8*		*9*		*10*		*11*
	Rata-rata capaian kinerja											**200.00**	**98.35**			**200.00**	**194.91**	
	Predikat kinerja											**Sangat Tinggi**	**Sangat Tinggi**			**Sangat Tinggi**	**Sangat Tinggi**	
	Faktor Pendorong	**Menciptakan iklim investasi yang menarik, yang meliputi stabilitas politik dan ekonomi, kepastian hukum, serta regulasi yang mendukung.** **Memberikan pelayanan yang profesional, responsif, dan efisien kepada investor, baik dalam hal informasi, konsultasi, maupun penyelesaian masalah**																
	Faktor Penghambat	**Ketersediaan tenaga kerja yang terampil dan sesuai dengan kebutuhan industri.** **Kualitas infrastruktur, seperti jalan, listrik, air, dan telekomunikasi, yang belum memadai dapat meningkatkan biaya operasional dan menghambat kelancaran kegiatan usaha.**																
	Tindak lanjut yang diperlukan dalam RKPD Berikutnya	**Perlu adanya peningkatan efektivitas promosi dengan mengoptimalkan penggunaan berbagai platform digital dan media sosial untuk menjangkau calon investor.** **Penting untuk memperkuat koordinasi antar dinas terkait, seperti Dinas Penanaman Modal dan Pelayanan Terpadu Satu Pintu (DPMPTSP), Dinas Pariwisata, Dinas Perindustrian dan Perdagangan, serta dinas-dinas lain yang relevan, guna menciptakan sinergi dalam menarik minat investor.** **Penguatan pelaksanaan evaluasi berkala terhadap program promosi yang telah berjalan untuk mengidentifikasi kelemahan dan area yang perlu ditingkatkan.**																
34	PROGRAM PELAYANAN PENANAMAN MODAL	Persentase pelaku usaha yang memenuhi komitmen berusaha	41.32	450,000,000			38.68	% (Persen)	154,000,000	35.21	148,391,002	91.03	96.36	35.21	148,391,002	85.21	32.98	
35		Persentase pengaduan layanan perizinan yang ditindaklanjuti	100.00				100.00	% (Persen)		100.00		100.00		100.00		100.00		Bidang Perijinan
36	Pelayanan Perizinan dan Non Perizinan secara Terpadu Satu Pintu dibidang Penanaman Modal yang menjadi Kewenangan Daerah Kabupaten / Kota	Jumlah penerbitan perizinan dan non perizinan penanaman modal	9,780.00	450,000,000			3,200.00	izin	154,000,000	17.38	148,391,002	0.54	96.36	17.38	148,391,002	0.18	32.98	
37	Penyediaan Pelayanan Perizinan Berusaha melalui Sistem Perizinan Berusaha Berbasis Risiko	Jumlah pelaku usaha yang mendapatkan pelayanan perizinan berusaha melalui sistem perizinan berusaha	18.00	300,000,000			6.00	pelaku usaha	100,000,000	11.02	95,408,842	183.68	95.41	11.02	95,408,842	61.23	31.80	

No	Bidang Urusan Pemerintahan Daerah / Program / Kegiatan / Sub Kegiatan	Indikator Kinerja Program (*outcome*) / Kegiatan / Sub Kegiatan (*output*)	Target RPD Kabupaten / Kota s.d Tahun 2026		Realisasi Capaian Kinerja RPD Kabupaten / Kota sampai dengan RKPD Kabupaten / Kota Tahun Lalu (2024)		Target Kinerja dan Anggaran RKPD Kabupaten / Kota Tahun Berjalan yang dievaluasi			Realisasi Capaian Kinerja dan Anggaran RKPD Kabupaten / Kota yang dievaluasi ()		Tingkat Capaian Kinerja dan Realisasi Anggaran RKPD Kabupaten / Kota yang Dievaluasi ()		Realisasi Kinerja dan Anggaran RPD Kabupaten / Kota s/d Tahun 2024		Tingkat Capaian Kinerja dan Realisasi Anggaran RPD Kabupaten / Kota s/d Tahun 2024		Perangkat Daerah Penanggung Jawab
			K	Rp	K	Rp	K	K	Rp	K	Rp	K	Rp	K	Rp	K	Rp	
1	*2*	*3*	*4*		*5*		*6*			*7*		*8*		*9*		*10*		*11*
	Terintegrasi secara Elektronik	berbasis risiko terintegrasi secara elektronik																
38	Penyediaan dan Pengelolaan Layanan Konsultasi Perizinan Berusaha Berbasis Risiko	Jumlah pelaku usaha yang memeperoleh layanan konsultasi perizinan berusaha melalui sistem perizinan berusaha berbasis risiko terintegrasi secara elektronik	18.00	60,000,000			6.00	pelaku usaha	24,000,000	18.00	23,395,660	300.00	97.48	18.00	23,395,660	100.00	38.99	
39	Pemantauan, Analisis, Evaluasi dan Pelaporan di Bidang Perizinan Berusaha Berbasis Resiko	Jumlah kegiatan usaha yang mendapat pemantauan, analisis, evaluasi dan pelaporan di bidang perizinan berusaha berbasis risiko lintas daerah Kabupaten / Kota bagi kegiatan usaha dari pelaku usaha	90.00	90,000,000			30.00	kegiatan usaha	30,000,000	46.00	29,586,500	153.33	98.62	46.00	29,586,500	51.11	32.87	
	Rata-rata capaian kinerja											**95.51**	**96.36**			**92.61**	**32.98**	
	Predikat kinerja											**Sangat Tinggi**	**Sangat Tinggi**			**Sangat Tinggi**	**Sangat Rendah**	
	Faktor Pendorong	**Menciptakan iklim investasi yang menarik, yang meliputi stabilitas politik dan ekonomi, kepastian hukum, serta regulasi yang mendukung.** **Memberikan pelayanan yang profesional, responsif, dan efisien kepada investor, baik dalam hal informasi, konsultasi, maupun penyelesaian masalah**																
	Faktor Penghambat	**Belum optimalnya pelaku usaha yang dapat memenuhi komitmen berusaha.**																
	Tindak lanjut yang diperlukan dalam RKPD Berikutnya	**Perlu adanya peningkatan efektivitas promosi dengan mengoptimalkan penggunaan berbagai platform digital dan media sosial untuk menjangkau calon investor.** **Penting untuk memperkuat koordinasi antar dinas terkait, seperti Dinas Penanaman Modal dan Pelayanan Terpadu Satu Pintu (DPMPTSP), Dinas Pariwisata, Dinas Perindustrian dan Perdagangan, serta dinas-dinas lain yang relevan, guna menciptakan sinergi dalam menarik minat investor.** **Penguatan pelaksanaan evaluasi berkala terhadap program promosi yang telah berjalan untuk mengidentifikasi kelemahan dan area yang perlu ditingkatkan.**																

No	Bidang Urusan Pemerintahan Daerah / Program / Kegiatan / Sub Kegiatan	Indikator Kinerja Program (*outcome*) / Kegiatan / Sub Kegiatan (*output*)	Target RPD Kabupaten / Kota s.d Tahun 2026		Realisasi Capaian Kinerja RPD Kabupaten / Kota sampai dengan RKPD Kabupaten / Kota Tahun Lalu (2024)		Target Kinerja dan Anggaran RKPD Kabupaten / Kota Tahun Berjalan yang dievaluasi			Realisasi Capaian Kinerja dan Anggaran RKPD Kabupaten / Kota yang dievaluasi ()		Tingkat Capaian Kinerja dan Realisasi Anggaran RKPD Kabupaten / Kota yang Dievaluasi ()		Realisasi Kinerja dan Anggaran RPD Kabupaten / Kota s/d Tahun 2024		Tingkat Capaian Kinerja dan Realisasi Anggaran RPD Kabupaten / Kota s/d Tahun 2024		Perangkat Daerah Penanggung Jawab
			K	Rp	K	Rp	K	K	Rp	K	Rp	K	Rp	K	Rp	K	Rp	
1	*2*	*3*	*4*		*5*		*6*			*7*		*8*		*9*		*10*		*11*
40	PROGRAM PENGENDALIAN PELAKSANAAN PENANAMAN MODAL	Persentase perusahaan yang melaporkan LKPM	8.10	1,189,500,000			6.94	% (Persen)	600,313,000	26.30	518,950,512	378.96	86.45	26.30	518,950,512	324.69	43.63	Bidang Penanaman Modal
41	Pengendalian Pelaksanaan Penanaman Modal yang menjadi Kewenangan Daerah	Jumlah perusahaan yang menyampaikan LKPM	210.00	1,189,500,000			60.00	perusahaan	600,313,000	223.00	518,950,512	371.67	86.45	223.00	518,950,512	106.19	43.63	
42	Bimbingan Teknis kepada Pelaku Usaha	Jumlah pelaku usaha yang mengikuti bimbingan teknis / sosialisasi implementasi perizinan berusaha berbasis risiko dan pengawasan perizinan berusaha berbasis risiko	600.00	1,043,688,000			300.00	pelaku usaha	330,173,000	480.00	294,572,012	160.00	89.22	480.00	294,572,012	80.00	28.22	
43	Pengawasan Penanaman Modal	Jumlah kegiatan usaha dari pelaku usaha yang telah dianalisa dan diverifikasi data, profil dan informasi kegiatan usaha dari pelaku dilakukan inspeksi lapangan; serta dilakukan penilaian kepatuhan pelaksanaan perizinan berusaha	45.00	145,812,000			19.00	kegiatan usaha	270,140,000	63.00	224,378,500	331.58	83.06	63.00	224,378,500	140.00	153.88	
	Rata-rata capaian kinerja											**331.58**	**83.06**			**140.00**	**153.88**	
	Predikat kinerja											**Sangat Tinggi**	**Tinggi**			**Sangat Tinggi**	**Sangat Tinggi**	

No	Bidang Urusan Pemerintahan Daerah / Program / Kegiatan / Sub Kegiatan	Indikator Kinerja Program (*outcome*) / Kegiatan / Sub Kegiatan (*output*)	Target RPD Kabupaten / Kota s.d Tahun 2026		Realisasi Capaian Kinerja RPD Kabupaten / Kota sampai dengan RKPD Kabupaten / Kota Tahun Lalu (2024)		Target Kinerja dan Anggaran RKPD Kabupaten / Kota Tahun Berjalan yang dievaluasi			Realisasi Capaian Kinerja dan Anggaran RKPD Kabupaten / Kota yang dievaluasi ()		Tingkat Capaian Kinerja dan Realisasi Anggaran RKPD Kabupaten / Kota yang Dievaluasi ()		Realisasi Kinerja dan Anggaran RPD Kabupaten / Kota s/d Tahun 2024		Tingkat Capaian Kinerja dan Realisasi Anggaran RPD Kabupaten / Kota s/d Tahun 2024		Perangkat Daerah Penanggung Jawab
			K	Rp	K	Rp	K	K	Rp	K	Rp	K	Rp	K	Rp	K	Rp	
1	*2*	*3*	*4*		*5*		*6*			*7*		*8*		*9*		*10*		*11*
	Faktor Pendorong	**Meningkatnya Jumlah perusahaan yang menyampaikan Laporan Kegiatan Penanaman Modal (LKPM).**																
	Faktor Penghambat	**Kurangnya tenaga kerja terampil dan kompeten di bidang yang dibutuhkan oleh investor, serta masalah biaya sertifikasi dan profesionalisme SDM.**																
	Tindak lanjut yang diperlukan dalam RKPD Berikutnya	**Pastikan laporan pelaksanaan kegiatan disusun secara berkala dan tepat waktu sesuai dengan format dan ketentuan yang berlaku sebagai sumber data dalam pengambilan keputusan dan evaluasi program.** **Penguatan pelaksanaan evaluasi berkala terhadap pelaksanaan program untuk mengidentifikasi hambatan dan tantangan yang dihadapi. Evaluasi ini akan membantu dalam merumuskan langkah-langkah perbaikan dan penyesuaian strategi.** **Melakukan monitoring lapangan secara berkala untuk memastikan investasi berjalan sesuai dengan rencana dan tidak menimbulkan dampak negatif terhadap lingkungan.**																
44	PROGRAM PENGELOLAAN DATA DAN SISTEM INFORMASI PENANAMAN MODAL	Persentase data dan sistem informasi penanaman modal yang dapat diakses	100.00	15,000,000			100.00	% (Persen)	5,000,000	100.00	4,879,700	100.00	97.59	100.00	4,879,700	100.00	32.53	Bidang Perijinan
44	Pengelolaan Data dan Informasi Perizinan dan Non Perizinan yang Terintegrasi pada Tingkat Daerah Kabupaten / Kota	Jumlah tersedianyan data dan informasi perizinan dan non perizinan	12.00	15,000,000			4.00	dokumen	5,000,000	4.00	4,879,700	100.00	97.59	4.00	4,879,700	33.33	32.53	
45	Pengolahan, Penyajian dan Pemanfaatan Data dan Informasi Perizinan Berbasis Sistem Pelayanan Perizinan Berusaha Terintegrasi secara Elektronik	Jumlah data dan informasi perizinan berbasis sistem pelayanan perizinan berusaha terintegrasi secara elektronik yang diolah, dikaji dan dimanfaatkan	12.00	15,000,000			4.00	dokumen	5,000,000	4.00	4,879,700	100.00	97.59	4.00	4,879,700	33.33	32.53	
	Rata-rata capaian kinerja											**100.00**	**97.59**			**33.33**	**32.53**	
	Predikat kinerja											**Sangat Tinggi**	**Sangat Tinggi**			**Sangat Rendah**	**Sangat Rendah**	
	Faktor Pendorong	**Kebutuhan akan efisiensi dan transparansi dalam proses perizinan.** **Kebutuhan akan peningkatan kualitas data investasi.**																

No	Bidang Urusan Pemerintahan Daerah / Program / Kegiatan / Sub Kegiatan	Indikator Kinerja Program (*outcome*) / Kegiatan / Sub Kegiatan (*output*)	Target RPD Kabupaten / Kota s.d Tahun 2026		Realisasi Capaian Kinerja RPD Kabupaten / Kota sampai dengan RKPD Kabupaten / Kota Tahun Lalu (2024)		Target Kinerja dan Anggaran RKPD Kabupaten / Kota Tahun Berjalan yang dievaluasi			Realisasi Capaian Kinerja dan Anggaran RKPD Kabupaten / Kota yang dievaluasi ()		Tingkat Capaian Kinerja dan Realisasi Anggaran RKPD Kabupaten / Kota yang Dievaluasi ()		Realisasi Kinerja dan Anggaran RPD Kabupaten / Kota s/d Tahun 2024		Tingkat Capaian Kinerja dan Realisasi Anggaran RPD Kabupaten / Kota s/d Tahun 2024		Perangkat Daerah Penanggung Jawab
			K	Rp	K	Rp	K	K	Rp	K	Rp	K	Rp	K	Rp	K	Rp	
1	*2*	*3*	*4*		*5*		*6*			*7*		*8*		*9*		*10*		*11*
		Kebutuhan akan pengambilan keputusan yang lebih baik berbasis data.																
	Faktor Penghambat	Kurangnya tenaga ahli yang kompeten dalam bidang pengelolaan data, sistem informasi, dan analisis data investasi. Kesulitan dalam mengintegrasikan data dari berbagai instansi terkait (misalnya, data kependudukan, data lahan, data perizinan).																
	Tindak lanjut yang diperlukan dalam RKPD Berikutnya	Melakukan verifikasi dan validasi data secara berkala untuk memastikan keakuratan dan keandalan informasi. Peningkatan Koordinasi Antar Instansi terkait.																

Pelaksanaan program pada Bidang Penanaman Modal oleh Dinas Penanaman Modal Pelayanan Terpadu Satu Pintu dan Tenaga Kerja, sepanjang tahun 2024 telah menunjukkan tingkat keberhasilan yang sangat tinggi dengan rata-rata capaian kinerja sebesar 300.16 %.

1. Realisasi program yang telah memenuhi target kinerja yang direncanakan.

   Program yang telah mencapai target kinerja hasil sebagai berikut:

   a. Program Penunjang urusan pemerintahan Kab/Kota dengan rata-rata capaian kinerja 100% kriteria sangat tinggi sesuai target yang direncanakan.

   2. Program Pengelolaan Data Dan Sistem Informasi Penanaman Modal dengan rata-rata capaian kinerja 100% kriteria sangat tinggi sesuai target yang direncanakan.

2. Realisasi program yang melebih target kinerja yang direncanakan.

   Program yang telah melebihi target kinerja hasil sebagai berikut:

   a. Program Pengembangan Iklim Penanaman Modal dengan rata-rata capaian kinerja 973,87% kriteria sangat tinggi melebihi target yang direncanakan

   b. Program Promosi Penanaman Modal dengan rata-rata capaian kinerja 100% kriteria sangat tinggi sesuai target yang direncanakan.

   c. Program Pengendalian Pelaksanaan Penanaman Modal dengan rata-rata capaian kinerja 112% kriteria sangat tinggi melebih target yang direncanakan.

3. Realisasi program yang belum mencapai target kinerja yang direncanakan.

   Program yang belum mencapai target kinerja hasil sebagai berikut:

   a. Program Pelayanan Penanaman Modal dengan rata-rata capaian kinerja 95,51% kriteria sangat tinggi belum mencapai target yang direncanakan.

4. Faktor-faktor penyebab tidak tercapainya, terpenuhinya atau melebihi target kinerja program

Faktor-faktor yang mendorong capaian kinerja program melebihi target antara lain sebagai berikut:

a. Adanya peningkatan jumlah investor PMA / PMDN.
b. Peningkatan promosi penanaman Modal

4. Implikasi yang timbul terhadap target capaian program RPD dan kinerja pembangunan daerah

Beberapa faktor yang mendorong capaian kinerja berimplikasi pada tingkat perkembangan investasi di Bondowoso.

2.2.19 Urusan Kepemudaan dan Olahraga

Pelaksanaan program pada bidang Kepemudaan dan Olahraga dilaksanakan oleh Dinas Pariwisata, Kebudayaan, Pemuda dan Olahraga, dengan hasil evaluasi sebagai berikut :

No	Bidang Urusan Pemerintahan Daerah/ Program/ Kegiatan/ Sub kegiatan	Indikator Kinerja Program (outcome)/ kegiatan/ sub Kegiatan (output)	Target RPJMD Kabupaten/kota pada Tahun 2026 (Akhir Periode RPJMD)		Realisasi Capaian Kinerja RPJMD Kabupaten/ kota sampai dengan RKPD Kabupaten/ kota Tahun Lalu (2023)		Target Kinerja dan Anggaran RKPD Kabupaten/kota Tahun Berjalan (2024) yang dievaluasi			Realisasi Capaian Kinerja dan Anggaran RKPD Kabupaten/kot a yang Dievaluasi		Tingkat Capaian Kinerja dan Realisasi Anggaran RKPD Kabupaten/kota yang Dievaluasi (%)		Realisasi Kinerja dan Anggaran RPJMD Kabupaten/kota s/d Tahun 2023		Tingkat Capaian Kinerja dan Realisasi Anggaran RPD Kabupaten/kota s/d Tahun 2024 (%)		Perangkat Daerah Penanggung Jawab
			K	Rp.	K	Rp.	K		Rp.	K	Rp.	k	Rp	K	Rp.	K	Rp.	
1	*2*	*3*	*4*		*5*		*6*			*7*		*8*		*9*		*10*		*11*
1	**URUSAN PEMERINTAHAN BIDANG KEPEMUDAAN DAN OLAHRAGA**																	**DISPARBUD PORA**
2	**PROGRAM PENGEMBANGAN KAPASITAS DAYA SAING KEPEMUDAAN**	**% kelompok pemuda yang difasilitasi pemberdayaan**	**100**	**3,203,175,000**			**54.54**	**% (persen)**	**1,067,725,000**	**36**	**1,002,212,735**	**66.01**	**93.86**	**36.00**	**1,002,212,735**	**36.00**	**31.29**	
3		**Σ pemuda yang berprestasi di tingkat regional**	**6**				**2**	**pemuda**		**0**		**-**		**0.00**	**-**	**-**		
4	Penyadaran, Pemberdayaan, dan Pengembangan Pemuda dan Kepemudaan Terhadap Pemuda Pelopor Kabupaten/Kota, Wirausaha Muda Pemula, dan Pemuda Kader Kabupaten/Kota	Jumlah Pemuda yang dilakukan Pemberdayaan dan Pengembangan Terhadap Pemuda Pelopor Kabupaten/Kota, Wirausaha Muda Pemula, dan Pemuda Kader Kabupaten/Kota	630	1,736,175,000			210	orang	578,725,000	210	565,591,375	100.00	97.73	210.00	565,591,375	33.33	32.58	
5	Koordinasi, Sinkronisasi dan Penyelenggaraan	Jumlah Pemuda Pelopor Kabupaten/Kota dari	150	496,500,000			50	orang	165,500,000	50	161,364,500	100.00	97.50	50.00	161,364,500	33.33	32.50	

No	Bidang Urusan Pemerintahan Daerah/ Program/ Kegiatan/ Sub kegiatan	Indikator Kinerja Program (outcome)/ kegiatan/ sub Kegiatan (output)	Target RPJMD Kabupaten/kota pada Tahun 2026 (Akhir Periode RPJMD)		Realisasi Capaian Kinerja RPJMD Kabupaten/ kota sampai dengan RKPD Kabupaten/ kota Tahun Lalu (2023)		Target Kinerja dan Anggaran RKPD Kabupaten/kota Tahun Berjalan (2024) yang dievaluasi			Realisasi Capaian Kinerja dan Anggaran RKPD Kabupaten/kota yang Dievaluasi		Tingkat Capaian Kinerja dan Realisasi Anggaran RKPD Kabupaten/kota yang Dievaluasi (%)		Realisasi Kinerja dan Anggaran RPJMD Kabupaten/kota s/d Tahun 2023		Tingkat Capaian Kinerja dan Realisasi Anggaran RPD Kabupaten/kota s/d Tahun 2024 (%)		Perangkat Daerah Penanggung Jawab
			K	Rp.	K	Rp.	K		Rp.	K	Rp.	k	Rp	K	Rp.	K	Rp.	
1	*2*	*3*	*4*		*5*		*6*			*7*		*8*		*9*		*10*		*11*
	Peningkatan Kapasitas Daya Saing Pemuda Pelopor	Seluruh Kecamatan yang Ditingkatkan Kapasitas Daya Saingnya																
6	Koordinasi, Sinkronisasi dan Penyelenggaraan Peningkatan Kapasitas Daya Saing Wira Usaha Pemula	Jumlah Wirausaha Pemuda Kabupaten/Kota dari Seluruh Kecamatan yang Ditingkatkan Kapasitas Daya Saingnya	480	1,239,675,000			160	orang	413,225,000	160	404,226,875	100.00	97.82	160.00	404,226,875	33.33	32.61	
7	Pemberdayaan dan Pengembangan Organisasi Kepemudaan Tingkat Daerah Kabupaten/Kota	Jumlah Dokumen Hasil Peningkatan Kapasitas Organisasi Kepemudaan Kabupaten/Kota	3	1,467,000,000			1	dokumen	489,000,000	1	436,621,360	100.00	89.29	1.00	436,621,360	33.33	29.76	
8	Peningkatan Kapasitas Pemuda dan Organisasi Kepemudaan Kabupaten/Kota	Jumlah Dokumen Hasil Peningkatan Kapasitas Organisasi Kepemudaan Kabupaten/Kota	3	1,467,000,000			1	dokumen	489,000,000	1	436,621,360	100.00	89.29	1.00	436,621,360	33.33	29.76	
9		Jumlah Kelompok Pemuda yang difasilitasi	111				37	kelompok		37		100.00		37.00	-	33.33		
	Jumlah anggaran dan realisasi dari seluruh program		**100**	**3203175000**	**0**	**0**	**54.54**	**% (persen)**	**1067725000**	**36**	**1002212735**	**66.01**	**93.86**	**36**	**1002212735**	**36.00**	**31.29**	

No	Bidang Urusan Pemerintahan Daerah/ Program/ Kegiatan/ Sub kegiatan	Indikator Kinerja Program (outcome)/ kegiatan/ sub Kegiatan (output)	Target RPJMD Kabupaten/kota pada Tahun 2026 (Akhir Periode RPJMD)		Realisasi Capaian Kinerja RPJMD Kabupaten/ kota sampai dengan RKPD Kabupaten/ kota Tahun Lalu (2023)		Target Kinerja dan Anggaran RKPD Kabupaten/kota Tahun Berjalan (2024) yang dievaluasi			Realisasi Capaian Kinerja dan Anggaran RKPD Kabupaten/kota yang Dievaluasi		Tingkat Capaian Kinerja dan Realisasi Anggaran RKPD Kabupaten/kota yang Dievaluasi (%)		Realisasi Kinerja dan Anggaran RPJMD Kabupaten/kota s/d Tahun 2023		Tingkat Capaian Kinerja dan Realisasi Anggaran RPD Kabupaten/kota s/d Tahun 2024 (%)		Perangkat Daerah Penanggung Jawab
			K	Rp.	K	Rp.	K		Rp.	K	Rp.	k	Rp	K	Rp.	K	Rp.	
1	*2*	*3*	*4*		*5*		*6*			*7*		*8*		*9*		*10*		*11*
	Rata-rata capaian kinerja (%)											**33.00**	**93.86**			**18.00**	**31.29**	
	Predikat kinerja											**Sangat Rendah**	**Sangat Tinggi**			**Sangat Rendah**	**Sangat Rendah**	
	Faktor Pendorong	**Anggaran yang cukup akan memastikan ketersediaan sumber daya yang diperlukan untuk berbagai kegiatan, seperti pelatihan, pengembangan usaha, dan penyediaan fasilitas.**																
	Faktor Penghambat	**Terbatasnya Akses Informasi dan Peluang tentang kepemudaan.**																
	Tindak lanjut yang diperlukan dalam RKPD Berikutnya	**Meningkatkan Anggaran dan Fasilitas.** **Meningkatkan Koordinasi dan kerjasama dengan instansi/lembaga terkait dalam merencanakan, melaksanakan, dan mengevaluasi program.** **Peningkatan kemudahan dalam memperolah akses Informasi oleh pemuda mengenai peluang pendidikan, pelatihan, dan pekerjaan.**																
10	PROGRAM PENGEMBANGAN KAPASITAS DAYA SAING KEOLAHRAGAAN	% atlet yg mengikuti kompetisi olahraga (tingkat regional)	82.83	11,270,775,000			75	% (persen)	3,756,925,000	32	3,703,572,909	42.67	98.58	32.00	3,703,572,909	38.63	32.86	
11		% cabor yang mengikuti kompetisi olahraga (tingkat regional)	100.00				100	% (persen)		31		31.00		31.00	-	31.00		
12		Peningkatan prestasi olahraga	500.00				457	medali		211		46.17		211.00	-	42.20		
13	Pembinaan dan Pengembangan Olahraga Pendidikan pada Jenjang Pendidikan yang menjadi Kewenangan	Jumlah Sarana dan Prasarana Olahraga Kabupaten/Kota yang Tersedia dan Termanfaatkan	9	1,435,950,000			3	unit	478,650,000	3	467,762,179	100.00	97.73	3.00	467,762,179	33.33	32.58	

No	Bidang Urusan Pemerintahan Daerah/ Program/ Kegiatan/ Sub kegiatan	Indikator Kinerja Program (outcome)/ kegiatan/ sub Kegiatan (output)	Target RPJMD Kabupaten/kota pada Tahun 2026 (Akhir Periode RPJMD)		Realisasi Capaian Kinerja RPJMD Kabupaten/ kota sampai dengan RKPD Kabupaten/ kota Tahun Lalu (2023)		Target Kinerja dan Anggaran RKPD Kabupaten/kota Tahun Berjalan (2024) yang dievaluasi			Realisasi Capaian Kinerja dan Anggaran RKPD Kabupaten/kota yang Dievaluasi		Tingkat Capaian Kinerja dan Realisasi Anggaran RKPD Kabupaten/kota yang Dievaluasi (%)		Realisasi Kinerja dan Anggaran RPJMD Kabupaten/kota s/d Tahun 2023		Tingkat Capaian Kinerja dan Realisasi Anggaran RPD Kabupaten/kota s/d Tahun 2024 (%)		Perangkat Daerah Penanggung Jawab
			K	Rp.	K	Rp.	K		Rp.	K	Rp.	k	Rp	K	Rp.	K	Rp.	
1	*2*	*3*	*4*		*5*		*6*			*7*		*8*		*9*		*10*		*11*
	Daerah Kabupaten/Kota																	
14	Koordinasi, Sinkronisasi dan Pelaksanaan Penyediaan Sarana dan Prasarana Olahraga Kabupaten/Kota	Jumlah Sarana dan Prasarana Olahraga Kabupaten/Kota yang Tersedia dan Termanfaatkan	9	1,435,950,000			3	unit	478,650,000	3	467,762,179	100.00	97.73	3.00	467,762,179	33.33	32.58	
15		Jumlah Sarana dan Prasarana Yang dibangun/ direhab	6				2	unit		2		100.00		2.00	-	33.33		
16		Jumlah kelompok olahraga yang difasilitasi	18				6	kelompok		6		100.00		6.00	-	33.33		
17	Penyelenggaraan Kejuaraan Olahraga Tingkat Daerah Kabupaten/Kota	Jumlah Dokumen Penyelenggaraan Kejuaraan dan Pekan Olahraga Tingkat Kabupaten/Kota	3	450,000,000			1	dokumen	150,000,000	1	146,500,000	100.00	97.67	1.00	146,500,000	33.33	32.56	
18		Jumlah event keolahragaan yang diselenggarakan	0					event				-		0.00	-	-		
19	Penyelenggaraan Kejuaraan dan Pekan Olahraga Tingkat Kabupaten/Kota	JumlahDokumenPenyelenggaraanKejuaraan dan Pekan Olahraga Tingkat Kabupaten/Kota	3	450,000,000			1	dokumen	150,000,000	1	146,500,000	100.00	97.67	1.00	146,500,000	33.33	32.56	

No	Bidang Urusan Pemerintahan Daerah/ Program/ Kegiatan/ Sub kegiatan	Indikator Kinerja Program (outcome)/ kegiatan/ sub Kegiatan (output)	Target RPJMD Kabupaten/kota pada Tahun 2026 (Akhir Periode RPJMD)		Realisasi Capaian Kinerja RPJMD Kabupaten/ kota sampai dengan RKPD Kabupaten/ kota Tahun Lalu (2023)		Target Kinerja dan Anggaran RKPD Kabupaten/kota Tahun Berjalan (2024) yang dievaluasi			Realisasi Capaian Kinerja dan Anggaran RKPD Kabupaten/kota yang Dievaluasi		Tingkat Capaian Kinerja dan Realisasi Anggaran RKPD Kabupaten/kota yang Dievaluasi (%)		Realisasi Kinerja dan Anggaran RPJMD Kabupaten/kota s/d Tahun 2023		Tingkat Capaian Kinerja dan Realisasi Anggaran RPD Kabupaten/kota s/d Tahun 2024 (%)		Perangkat Daerah Penanggung Jawab
			K	Rp.	K	Rp.	K		Rp.	K	Rp.	k	Rp	K	Rp.	K	Rp.	
1	*2*	*3*	*4*		*5*		*6*			*7*		*8*		*9*		*10*		*11*
20	Pembinaan dan Pengembangan Olahraga Prestasi Tingkat Daerah Provinsi	Jumlah Atlet Berprestasi Kabupaten/Kota yang Dilakukan Pembinaan dan Pengembangan	300	8,204,325,000			100	orang	2,734,775,000	100	2,700,203,430	100.00	98.74	100.00	2,700,203,430	33.33	32.91	
21	Pembinaan dan Pengembangan Atlet Berprestasi Kabupaten/Kota	Jumlah Atlet Berprestasi Kabupaten/Kota yang Dilakukan Pembinaan dan Pengembangan	300	8,204,325,000			100	orang	2,734,775,000	100	2,700,203,430	100.00	98.74	100.00	2,700,203,430	33.33	32.91	
22	Pembinaan dan Pengembangan Olahraga Rekreasi	Jumlah Event Olahraga Rekreasi yang dilaksanakan	9	1,180,500,000			3	event	393,500,000	3	389,107,300	100.00	98.88	3.00	389,107,300	33.33	32.96	
23	Penyelenggaraan, Pengembangan dan Pemasalan Festival dan Olahraga Rekreasi	Jumlah Dokumen Hasil Penyelenggaraan, Pengembangan dan Pemasalan Festivaldan Olahraga Rekreasi	9	1,180,500,000			3	dokumen	393,500,000	3	389,107,300	100.00	98.88	3.00	389,107,300	33.33	32.96	
	Jumlah anggaran dan realisasi dari seluruh program		**82.83**	**11270775000**	**0**	**0**	**75**	**% (persen)**	**3756925000**	**32**	**3703572909**	**42.66666667**	**98.57990002**	**32**	**3703572909**	**38.63334541**	**32.85996667**	**0**
	Rata-rata capaian kinerja (%)											**39.95**	**98.58**			**37.28**	**32.86**	
	Predikat kinerja											**Sangat Rendah**	**Sangat Tinggi**			**Sangat Rendah**	**Sangat Rendah**	
	Faktor Pendorong	**Peningkatan Kualitas Sumber Daya Manusia.** **Optimalisasi Sarana dan Prasarana berupa sarpras yang dibangun atau direhab.**																

No	Bidang Urusan Pemerintahan Daerah/ Program/ Kegiatan/ Sub kegiatan	Indikator Kinerja Program (outcome)/ kegiatan/ sub Kegiatan (output)	Target RPJMD Kabupaten/kota pada Tahun 2026 (Akhir Periode RPJMD)		Realisasi Capaian Kinerja RPJMD Kabupaten/ kota sampai dengan RKPD Kabupaten/ kota Tahun Lalu (2023)		Target Kinerja dan Anggaran RKPD Kabupaten/kota Tahun Berjalan (2024) yang dievaluasi			Realisasi Capaian Kinerja dan Anggaran RKPD Kabupaten/kota yang Dievaluasi		Tingkat Capaian Kinerja dan Realisasi Anggaran RKPD Kabupaten/kota yang Dievaluasi (%)		Realisasi Kinerja dan Anggaran RPJMD Kabupaten/kota s/d Tahun 2023		Tingkat Capaian Kinerja dan Realisasi Anggaran RPD Kabupaten/kota s/d Tahun 2024 (%)		Perangkat Daerah Penanggung Jawab
			K	Rp.	K	Rp.	K		Rp.	K	Rp.	k	Rp	K	Rp.	K	Rp.	
1	*2*	*3*	*4*		*5*		*6*			*7*		*8*		*9*		*10*		*11*
	Faktor Penghambat	**Kualitas dan kuantitas tenaga pelatih, instruktur, dan ahli olahraga lainnya masih belum memadai.** **Minat masyarakat untuk berpartisipasi dalam kegiatan olahraga, baik sebagai atlet maupun penonton, masih rendah.**																
	Tindak lanjut yang diperlukan dalam RKPD Berikutnya	**Memperkuat koordinasi antara Dinas Pariwisata, Kebudayaan, Pemuda dan Olahraga (Disparudpora) dengan instansi terkait seperti Dinas Pendidikan, Dinas Kesehatan, dan pihak-pihak terkait lainnya.** **Mempererat kerjasama dengan organisasi olahraga di Bondowoso untuk menyelenggarakan kompetisi dan pembinaan yang terarah.** **Meningkatkan kualitas kompetisi olahraga di Bondowoso dengan melibatkan wasit yang berkualitas dan menerapkan standar yang tinggi.** **Mencari sumber-sumber pendanaan lain selain anggaran daerah, seperti sponsorship, kerjasama dengan pihak swasta, dan lain-lain.** **Mensosialisasikan program pengembangan kapasitas daya saing keolahragaan kepada masyarakat luas untuk meningkatkan partisipasi dan dukungan.**																
24	**PROGRAM PENGEMBANGAN KAPASITAS KEPRAMUKAAN**	**Σ kelompok pramuka yang dibina**	**190**	**300,000,000**			**180**	**kelompok**	**100,000,000**	**100**	**100,000,000**	**55.56**	**100.00**	**100.00**	**100,000,000**	**52.63**	**33.33**	
25	**Pembinaan dan Pengembangan Organisasi Kepramukaan**	**Jumlah Organisasi yang Berpartisipasi dalam Kegiatan Kepramukaan**	**300**	**300,000,000**			**100**	**organisasi**	**100,000,000**	**100**	**100,000,000**	**100.00**	**100.00**	**100.00**	**100,000,000**	**33.33**	**33.33**	
26	Partisipasi dan Keikutsertaan dalam Kegiatan Kepramukaan	Jumlah Organisasi yang Berpartisipasi dalam Kegiatan Kepramukaan	**300**	300,000,000			100	organisasi	100,000,000	100	100,000,000	**100.00**	100.00	**100.00**	**100,000,000**	**33.33**	**33.33**	
	Jumlah anggaran dan realisasi dari seluruh program		**300**	**8,204,325,000**	**0**	**0**	**100**	**orang**	**2,734,775,000**	**100**	**2,700,203,430**	**100.00**	**98.74**	**100**	**2,700,203,430**	**33.33**	**32.91**	**0**
	Rata-rata capaian kinerja (%)											**55.56**	**100.00**			**52.63**	**33.33**	
	Predikat kinerja											**rendah**	**Sangat Tinggi**			**rendah**	**Sangat Rendah**	

No	Bidang Urusan Pemerintahan Daerah/ Program/ Kegiatan/ Sub kegiatan	Indikator Kinerja Program (outcome)/ kegiatan/ sub Kegiatan (output)	Target RPJMD Kabupaten/kota pada Tahun 2026 (Akhir Periode RPJMD)		Realisasi Capaian Kinerja RPJMD Kabupaten/ kota sampai dengan RKPD Kabupaten/ kota Tahun Lalu (2023)		Target Kinerja dan Anggaran RKPD Kabupaten/kota Tahun Berjalan (2024) yang dievaluasi		Realisasi Capaian Kinerja dan Anggaran RKPD Kabupaten/kota yang Dievaluasi		Tingkat Capaian Kinerja dan Realisasi Anggaran RKPD Kabupaten/kota yang Dievaluasi (%)		Realisasi Kinerja dan Anggaran RPJMD Kabupaten/kota s/d Tahun 2023		Tingkat Capaian Kinerja dan Realisasi Anggaran RPD Kabupaten/kota s/d Tahun 2024 (%)		Perangkat Daerah Penanggung Jawab
			K	Rp.	K	Rp.	K	Rp.	K	Rp.	k	Rp	K	Rp.	K	Rp.	
1	*2*	*3*	*4*		*5*		*6*		*7*		*8*		*9*		*10*		*11*
	Faktor Pendorong	Komitmen dan Dukungan Sekolah. Gerakan Pramuka dapat berkontribusi pada pencapaian SDGs, terutama dalam bidang pendidikan dan pemberdayaan masyarakat.															
	Faktor Penghambat	Jumlah pembina pramuka yang terbatas. Kurangnya pemahaman tentang tujuan dan manfaat kegiatan kepramukaan di kalangan anggota pramuka, pembina, dan pihak sekolah dapat menyebabkan kurangnya partisipasi dan dukungan.															
	Tindak lanjut yang diperlukan dalam RKPD Berikutnya	RKPD berikutnya harus didasarkan pada hasil evaluasi pelaksanaan program saat ini. Evaluasi ini mencakup: Sejauh mana tujuan program pengembangan kapasitas kepramukaan telah tercapai, dentifikasi kendala-kendala yang menghambat pelaksanaan program, seperti keterbatasan anggaran, kurangnya partisipasi, atau masalah koordinasi, Seberapa efektif program dalam mencapai tujuan yang diharapkan, termasuk dampaknya terhadap peningkatan kapasitas kepramukaan. Hasil evaluasi harus menjadi dasar untuk merancang program dan kegiatan yang lebih terarah dan efektif pada RKPD berikutnya. RKPD berikutnya harus mengalokasikan anggaran yang memadai untuk mendukung pelaksanaan program pengembangan kapasitas kepramukaan. Anggaran ini harus mencakup biaya operasional, pelatihan, pengadaan sarana dan prasarana, serta kegiatan-kegiatan lainnya.															

Pelaksanaan program pada Bidang Kepemudaan dan Olahraga oleh Dinas Pariwisata, Kebudayaan, Kepemudaan dan Olahraga, sepanjang tahun 2024 telah mencapai rata-rata capaian kinerja sebesar 55,56% dengan kriteria sangat rendah.

1. Realisasi program yang tidak memenuhi target kinerja yang direncanakan.

   Program yang tidak mencapai target kinerja hasil sebagai berikut:

   a. Program Pengembangan Kapasitas Daya Saing Kepemudaan dengan rata-rata capaian kinerja 33% kriteria sangat rendah belum mencapai target yang direncanakan.
   b. Program Pengembangan Kapasitas Daya Saing Keolahragaan dengan rata-rata capaian kinerja 39,95% kriteria sangat rendah belum mencapai target yang direncanakan.
   c. Program Pengembangan Kapasitas Kepramukaan dengan rata-rata capaian kinerja 55,56% kriteria sangat rendah belum mencapai target yang direncanakan.

2. Faktor-faktor penyebab tidak tercapainya, terpenuhinya atau melebihi target kinerja program

   Faktor-faktor yang menyebabkan capaian kinerja program belum mencapai target sebagai berikut:

   a. Kurangnya penyadaran, pemberdayaan dan pengembangan pemuda dalam pembangunan daerah.
   b. Minimnya keikutsertaan pemuda dalam penyelenggaraan event kejuaraan.
   c. Keterbatasan sarana dan prasarana keolahragaan.

3. Implikasi yang timbul terhadap target capaian program RPD dan kinerja pembangunan daerah

   Beberapa faktor yang menjadi permasalahan berimplikasi pada terhambatnya tingkat capaian kinerja pembangunan daerah yaitu pencapaian peningkatan kualitas sumberdaya manusia (Indeks Pembangunan Manusia).

Sedangkan pada level sasaran RPJMD akan berimplikasi pada rendahnya tingkat kualitas pemuda dalam pembangunan.

4. Kebijakan atau tindakan perencanaan dan penganggaran yang perlu diambil untuk mengatasi faktor-faktor penyebab permasalahan.

Beberapa kebijakan untuk mengatasi faktor-faktor penyebab permasalahan Bidang Pemuda dan Olahraga, antara lain:

a. Meningkatkan peran organisasi kepemudaan dalam pembangunan
b. Meningkatkan ketersediaan fasilitas sarana prasarana olahraga
c. Meningkatkan keikutsertaan pemuda dalam kegiatan Kepemudaan.

2.2.20 Urusan Statistik

Pelaksanaan program pada bidang statistik dilaksanakan oleh Dinas Komunikasi Dan Informatika, dengan hasil evaluasi sebagai berikut :

No	Bidang Urusan Pemerintahan Daerah/ Program/ Kegiatan/ Sub kegiatan	Indikator Kinerja Program (outcome)/ kegiatan/ sub Kegiatan (output)	Target RPD Kabupaten/kota pada Tahun 2026 (Akhir Periode RPD)		Realisasi Capaian Kinerja RPD Kabupaten/kota sampai dengan RKPD Kabupaten/kota Tahun Lalu (2024)		Target Kinerja dan Anggaran RKPD Kabupaten/kota Tahun Berjalan (2024) yang dievaluasi			Realisasi Capaian Kinerja dan Anggaran RKPD Kabupaten/kota yang Dievaluasi		Tingkat Capaian Kinerja dan Realisasi Anggaran RKPD Kabupaten/kota yang Dievaluasi (%)		Realisasi Kinerja dan Anggaran RPD Kabupaten/kota s/d Tahun 2024		Tingkat Capaian Kinerja dan Realisasi Anggaran RPD Kabupaten/kota s/d Tahun 2024 (%)		Perangkat Daerah Penanggung Jawab
			K	Rp.	K	Rp.	K		Rp.	K	Rp.	k	Rp	K	Rp.	K	Rp.	
1	*2*	*3*	*4*		*5*		*6*			*7*		*8*		*9*		*10*		*11*
1	URUSAN PEMERINTAHAN BIDANG STATISTIK								607,239,000									Dinas Komunikasi dan Informasi
2	PROGRAM PENYELENGGARAAN STATISTIK SEKTORAL	% PD yang menyampaikan metadata sektoral sesuai standar	100	1,582,566,000			100	% (persen)	607,239,000	100	527,390,686	100.00	86.85	100.00	527,390,686	100.00	33.33	
3	Penyelenggaraan Statistik Sektoral di Lingkup Daerah Kabupaten/Kota	Jumlah survey statistik sektoral yang dilakukan	3	1,582,566,000			1	laporan	607,239,000	1	527,390,686	100.00	86.85	1.00	527,390,686	33.33	33.33	
4		Jumlah kompilasi statistik sektoral yang dilakukan	3				1	laporan		1		100.00		1.00		33.33		
5	Koordinasi dan Sinkronisasi Pengumpulan, Pengolahan, Analisis dan Diseminasi Data Statistik Sektoral	Jumlah dokumen Koordinasi dan Sinkronisasi Pengumpulan, Pengolahan, Analisis dan Diseminasi Data Statistik Sektoral	3	239,151,000			1	dokumen	79,717,000	1	75,827,150	100.00	95.12	1.00	75,827,150	33.33	31.71	
6	Membangun Metadata Statistik Sektoral	Jumlah Metadata Statistik Sektoral yang Dihimpun	3	1,582,566,000			1	dokumen	527,522,000	1	451,563,536	100.00	85.60	1.00	451,563,536	33.33	28.53	
	Jumlah anggaran dan realisasi dari seluruh program		**3**	**-**	**0**	**0**	**1**	**unit**		**1**	**-**	**100**	**-**	**1**	**-**	**33.333333**	**0**	**0**
	Rata-rata capaian kinerja (%)											**100.00**	**-**			**60.00**	**-**	

No	Bidang Urusan Pemerintahan Daerah/ Program/ Kegiatan/ Sub kegiatan	Indikator Kinerja Program (outcome)/ kegiatan/ sub Kegiatan (output)	Target RPD Kabupaten/kota pada Tahun 2026 (Akhir Periode RPD)		Realisasi Capaian Kinerja RPD Kabupaten/kota sampai dengan RKPD Kabupaten/kota Tahun Lalu (2024)		Target Kinerja dan Anggaran RKPD Kabupaten/kota Tahun Berjalan (2024) yang dievaluasi			Realisasi Capaian Kinerja dan Anggaran RKPD Kabupaten/kota yang Dievaluasi		Tingkat Capaian Kinerja dan Realisasi Anggaran RKPD Kabupaten/kota yang Dievaluasi (%)		Realisasi Kinerja dan Anggaran RPD Kabupaten/kota s/d Tahun 2024		Tingkat Capaian Kinerja dan Realisasi Anggaran RPD Kabupaten/kota s/d Tahun 2024 (%)		Perangkat Daerah Penanggung Jawab
			K	Rp.	K	Rp.	K		Rp.	K	Rp.	k	Rp	K	Rp.	K	Rp.	
1	*2*	*3*	*4*		*5*		*6*			*7*		*8*		*9*		*10*		*11*
	Predikat kinerja											**Sangat Tinggi**	**Sangat Rendah**			**rendah**	**Sangat Rendah**	
	Faktor Pendorong	**Kebutuhan Data untuk Pengambilan Keputusan.** **Pembinaan dari BPS terhadap instansi pemerintah dalam penyelenggaraan statistik sektoral, serta koordinasi yang baik antara BPS dan instansi lain, memastikan adanya standarisasi dan kualitas data yang terjaga.**																
	Faktor Penghambat	**Keterbatasan SDM yang memiliki kompetensi di bidang statistik.** **Kurangnya pemahaman dan kesadaran terkait pentingnya statistik sektoral dalam pengambilan kebijakan dan perencanaan pembangunan.**																
	Tindak lanjut yang diperlukan dalam RKPD Berikutnya	**Memastikan adanya mekanisme koordinasi yang efektif antar instansi penghasil data statistik sektoral.** **Menyelaraskan metodologi pengumpulan data agar menghasilkan data yang valid dan reliable.** **Membangun sistem berbagi data yang terintegrasi untuk memudahkan akses dan pemanfaatan informasi.** **Mengembangkan kompetensi SDM melalui pelatihan dan pendidikan berkelanjutan di bidang statistik** **Memastikan anggaran yang tersedia dapat dimanfaatkan secara efektif dan efisien untuk mencapai tujuan program.** **Mengidentifikasi kelemahan dan kendala yang dihadapi dalam pelaksanaan program.** **Merumuskan langkah-langkah perbaikan untuk meningkatkan efektivitas dan efisiensi program di masa mendatang.**																

Pelaksanaan program pada Bidang Statistik Daerah oleh Dinas Komunikasi dan Informasi, sepanjang tahun 2024 telah menunjukkan tingkat keberhasilan yang sangat tinggi dengan rata-rata capaian kinerja sebesar 100%.

Realisasi program memenuhi target kinerja yang direncanakan yaitu Program Penyelenggaraan Statistik Sektoral dengan rata-rata capaian 100% kriteria sangat tinggi.

2.2.21 Urusan Persandian

Pelaksanaan program pada bidang Persandian dilaksanakan oleh Dinas Komunikasi Dan Informatika, dengan hasil evaluasi sebagai berikut :

No	Bidang Urusan Pemerintahan Daerah/ Program/ Kegiatan/ Sub kegiatan	Indikator Kinerja Program (outcome)/ kegiatan/ sub Kegiatan (output)	Target RPD Kabupaten/kota pada Tahun 2026 (Akhir Periode RPD)		Realisasi Capaian Kinerja RPD Kabupaten/kota sampai dengan RKPD Kabupaten/kota Tahun Lalu (2024)		Target Kinerja dan Anggaran RKPD Kabupaten/kota Tahun Berjalan (2024) yang dievaluasi			Realisasi Capaian Kinerja dan Anggaran RKPD Kabupaten/kota yang Dievaluasi		Tingkat Capaian Kinerja dan Realisasi Anggaran RKPD Kabupaten/kota yang Dievaluasi (%)		Realisasi Kinerja dan Anggaran RPD Kabupaten/kota s/d Tahun 2024		Tingkat Capaian Kinerja dan Realisasi Anggaran RPD Kabupaten/kota s/d Tahun 2024 (%)		Perangkat Daerah Penanggung Jawab
			K	Rp.	K	Rp.	K		Rp.	K	Rp.	k	Rp	K	Rp.	K	Rp.	
1	*2*	*3*	*4*		*5*		*6*			*7*		*8*		*9*		*10*		*11*
1	**URUSAN PEMERINTAHAN BIDANG PERSANDIAN**								**188,182,000**									
2	**PROGRAM PENYELENGGARAAN PERSANDIAN UNTUK PENGAMANAN INFORMASI**	**% kegiatan strategis yang telah diamankan melalui kegiatan pengamanan sinyal dibanding banyaknya jumlah kegiatan strategis yang harus diamankan**	**100**	**549,546,000**			**100**	**% (persen)**	**188,182,000**	**100**	**176,571,800**	**100.00**	**93.83**	**100.00**	**176,571,800**	**100.00**	**32.13**	**Dinas Komunikasi dan Informasis**
3	Penyelenggaraan Persandian untuk Pengamanan Informasi Pemerintah Daerah Kabupaten/Kota	Jumlah sistem elektronik yang telah menerapkank prinsip sistem manajemen yang telah menerapkan prinsip-prinsip manajemen keamanan informasi (SMKI) dan atau aplikasi persandian pada pemerintah daerah	207	519,546,000			69	System Elektronik	178,182,000	102	171,495,000	147.83	96.25	102.00	171,495,000	49.28	33.01	
4	Penetapan Kebijakan Tata Kelola Keamanan Informasi dan Jaring Komunikasi Sandi Pemerintah Daerah Kabupaten/Kota	Jumlah kebijakan tata kelola keamanan informasi dan jaring komunikasi sandi pemerintah daerah	3	15,000,000			1	Dokumen	5,000,000	1	3,994,300	100.00	79.89	1.00	3,994,300	33.33	26.63	

No	Bidang Urusan Pemerintahan Daerah/ Program/ Kegiatan/ Sub kegiatan	Indikator Kinerja Program (outcome)/ kegiatan/ sub Kegiatan (output)	Target RPD Kabupaten/kota pada Tahun 2026 (Akhir Periode RPD)		Realisasi Capaian Kinerja RPD Kabupaten/kota sampai dengan RKPD Kabupaten/kota Tahun Lalu (2024)		Target Kinerja dan Anggaran RKPD Kabupaten/kota Tahun Berjalan (2024) yang dievaluasi			Realisasi Capaian Kinerja dan Anggaran RKPD Kabupaten/kota yang Dievaluasi		Tingkat Capaian Kinerja dan Realisasi Anggaran RKPD Kabupaten/kota yang Dievaluasi (%)		Realisasi Kinerja dan Anggaran RPD Kabupaten/kota s/d Tahun 2024		Tingkat Capaian Kinerja dan Realisasi Anggaran RPD Kabupaten/kota s/d Tahun 2024 (%)		Perangkat Daerah Penanggung Jawab
			K	Rp.	K	Rp.	K		Rp.	K	Rp.	k	Rp	K	Rp.	K	Rp.	
1	*2*	*3*	*4*		*5*		*6*			*7*		*8*		*9*		*10*		*11*
		kabupaten/kota yang ditetapkan																
5	Pelaksanaan Analisis Kebutuhan dan Pengelolaan Sumber Daya Keamanan Informasi Pemerintah Daerah Kabupaten/Kota	Jumlah laporan Analisis Kebutuhan dan Pengelolaan Sumber Daya Keamanan Informasi Pemerintah Daerah Kabupaten/Kota	15	230,571,000			5	Laporan	76,857,000	5	73,070,600	100.00	95.07	5.00	73,070,600	33.33	31.69	
6	Pelaksanaan Keamanan Informasi Pemerintahan Daerah Kabupaten/Kota Berbasis Elektronik dan Non Elektronik	Jumlah laporan pelaksanaan Keamanan Informasi Pemerintahan Daerah Kabupaten/Kota Beabasis Elektronik dan Non Elektronik	144	15,000,000			48	Laporan	5,000,000	48	4,450,400	100.00	89.01	48.00	4,450,400	33.33	29.67	
7	Penyediaan Layanan Keamanan Informasi Pemerintah Daerah Kabupaten/Kota	Jumlah perangkat daerah yang telah menggunakan Layanan Keamanan Informasi	330	273,975,000			110	PD	91,325,000	110	89,979,700	100.00	98.53	110.00	89,979,700	33.33	32.84	
8	Penetapan Pola Hubungan Komunikasi Sandi Antar Perangkat Daerah Kabupaten/Kota	Jumlah OPD yang terhubung dalam jaring komunikasi sandi	102	30,000,000			34	Lokasi	10,000,000	35	5,076,800	102.94	50.77	35.00	5,076,800	34.31	16.92	
9	Operasionalisasi Jaring Komunikasi Sandi Pemerintah Daerah Kabupaten/Kota	Jumlah perangkat daerah yang terhubung dalam jaring komunikasi sandi	102	30,000,000			34	PD	10,000,000	35	10,000,000	102.94	100.00	35.00	10,000,000	34.31	33.33	

No	Bidang Urusan Pemerintahan Daerah/ Program/ Kegiatan/ Sub kegiatan	Indikator Kinerja Program (outcome)/ kegiatan/ sub Kegiatan (output)	Target RPD Kabupaten/kota pada Tahun 2026 (Akhir Periode RPD)		Realisasi Capaian Kinerja RPD Kabupaten/kota sampai dengan RKPD Kabupaten/kota Tahun Lalu (2024)		Target Kinerja dan Anggaran RKPD Kabupaten/kota Tahun Berjalan (2024) yang dievaluasi			Realisasi Capaian Kinerja dan Anggaran RKPD Kabupaten/kota yang Dievaluasi		Tingkat Capaian Kinerja dan Realisasi Anggaran RKPD Kabupaten/kota yang Dievaluasi (%)		Realisasi Kinerja dan Anggaran RPD Kabupaten/kota s/d Tahun 2024		Tingkat Capaian Kinerja dan Realisasi Anggaran RPD Kabupaten/kota s/d Tahun 2024 (%)		Perangkat Daerah Penanggung Jawab
			K	Rp.	K	Rp.	K		Rp.	K	Rp.	k	Rp	K	Rp.	K	Rp.	
1	*2*	*3*	*4*		*5*		*6*			*7*		*8*		*9*		*10*		*11*
	Jumlah anggaran dan realisasi dari seluruh program		100	549546000	0	0	100	% (persen)	188182000	100	176571800	100	93.830334	100	176571800	100	32.130486	0
	Rata-rata capaian kinerja (%)											100.00	93.83			100.00	32.13	
	Predikat kinerja											Sangat Tinggi	Sangat Tinggi			Sangat Tinggi	Sangat Rendah	
	Faktor Pendorong	Peningkatan Kebutuhan Keamanan Data. Persandian merupakan upaya tata kelola pemerintahan yang baik.																
	Faktor Penghambat	Kurangnya pemahaman tentang pentingnya keamanan informasi dan persandian di kalangan pegawai dapat menyebabkan kelalaian dalam menjaga kerahasiaan data. Kurangnya pelatihan dan pengembangan sumber daya manusia di bidang persandian juga dapat menjadi faktor penghambat. Kurangnya kerjasama dan koordinasi antar instansi dalam menjaga keamanan informasi dapat menyebabkan celah keamanan.																
	Tindak lanjut yang diperlukan dalam RKPD Berikutnya	Menganalisis data dan informasi terkait dengan keamanan informasi, termasuk insiden keamanan yang terjadi, kerentanan sistem, dan efektivitas langkah-langkah mitigasi. Menyelenggarakan pelatihan dan pengembangan kompetensi bagi personel persandian terkait dengan teknologi terkini, teknik pengamanan informasi, dan penanganan insiden keamanan. Mengembangkan dan memutakhirkan infrastruktur persandian, termasuk perangkat keras dan perangkat lunak, untuk mengantisipasi perkembangan teknologi dan ancaman keamanan. Membangun kerjasama yang kuat dengan instansi terkait, baik di tingkat daerah maupun pusat, untuk berbagi informasi, pengalaman, dan sumber daya dalam rangka pengamanan informasi.																

Pelaksanaan program pada Bidang Persandian oleh Dinas Komunikasi dan Informasi, sepanjang tahun 20232 telah menunjukkan tingkat keberhasilan yang sangat tinggi dengan rata-rata capaian kinerja sebesar 100%.

Realisasi program memenuhi target kinerja yang direncanakan yaitu Program Penyelenggaraan Persandian Untuk Pengaman Informasi daerah dengan rata-rata capaian 100% kriteria sangat tinggi.

2.2.22 Urusan Kebudayaan

Pelaksanaan program pada bidang Kebudayaan dilaksanakan oleh Dinas Pendidikan , dengan hasil evaluasi sebagai berikut :

No	Bidang Urusan Pemerintahan Daerah/ Program/ Kegiatan/ Sub kegiatan	Indikator Kinerja Program (outcome)/ kegiatan/ sub Kegiatan (output)	Target RPJMD Kabupaten/kota pada Tahun 2026 (Akhir Periode RPJMD)		Realisasi Capaian Kinerja RPJMD Kabupaten/ kota sampai dengan RKPD Kabupaten/ kota Tahun Lalu (2023)		Target Kinerja dan Anggaran RKPD Kabupaten/kota Tahun Berjalan (2024) yang dievaluasi			Realisasi Capaian Kinerja dan Anggaran RKPD Kabupaten/kota yang Dievaluasi		Tingkat Capaian Kinerja dan Realisasi Anggaran RKPD Kabupaten/kota yang Dievaluasi (%)		Realisasi Kinerja dan Anggaran RPJMD Kabupaten/kota s/d Tahun 2023		Tingkat Capaian Kinerja dan Realisasi Anggaran RPD Kabupaten/kota s/d Tahun 2024 (%)		Perangkat Daerah Penanggung Jawab
			K	Rp.	K	Rp.	K		Rp.	K	Rp.	k	Rp	K	Rp.	K	Rp.	
1	*2*	*3*	*4*		*5*		*6*			*7*		*8*		*9*		*10*		*11*
1	**URUSAN PEMERINTAHAN BIDANG KEBUDAYAAN**																	**Dinas Pariwisata, Kebudayaan, Pemuda dan Olahraga**
2	**PROGRAM PENGEMBANGAN KEBUDAYAAN**	**% seni budaya dan tradisi yang dijadikan potensi daerah**	**78.26**	**9,315,000,000**			**26.08**	**% (persen)**	**3,105,000,000**	**30.43**	**3,041,389,096**	**116.68**	**97.95**	**30.43**	**3,041,389,096**	**38.88**	**32.65**	
3	**Pengelolaan Kebudayaan yang Masyarakat Pelakunya dalam Daerah Kabupaten/Kota**	**Jumlah Objek Pemajuan Kebudayaan yang Dilakukan Pelindungan, Pengembangan, Pemanfaatan**	**105**	**2,235,000,000**			**35**	**objek**	**745,000,000**	**35**	**737,334,066**	**100.00**	**98.97**	**35.00**	**737,334,066**	**33.33**	**32.99**	
4	Pelindungan, Pengembangan, Pemanfaatan Objek Pemajuan Kebudayaan	Jumlah Objek Pemajuan Kebudayaan yang Dilakukan Pelindungan, Pengembangan, Pemanfaatan	**105**	2,235,000,000			35	objek	745,000,000	35	737,334,066	**100.00**	98.97	**35.00**	**737,334,066**	**33.33**	**32.99**	
5		Jumlah kelompok kesenian yang difasilitasi	35				35	kelompok		35		**100.00**		**35.00**		**100.00**		
6	**Pelestarian Kesenian Tradisional yang Masyarakat Pelakunya dalam**	**Jumlah Objek Pemajuan Tradisi Budaya yang Dilakukan Pelindungan,**	**9**	**1,005,000,000**			**3**	**objek**	**335,000,000**	**3**	**317,907,500**	**100.00**	**94.90**	**3.00**	**317,907,500**	**33.33**	**31.63**	

No	Bidang Urusan Pemerintahan Daerah/ Program/ Kegiatan/ Sub kegiatan	Indikator Kinerja Program (outcome)/ kegiatan/ sub Kegiatan (output)	Target RPJMD Kabupaten/kota pada Tahun 2026 (Akhir Periode RPJMD)		Realisasi Capaian Kinerja RPJMD Kabupaten/ kota sampai dengan RKPD Kabupaten/ kota Tahun Lalu (2023)		Target Kinerja dan Anggaran RKPD Kabupaten/kota Tahun Berjalan (2024) yang dievaluasi			Realisasi Capaian Kinerja dan Anggaran RKPD Kabupaten/kota yang Dievaluasi		Tingkat Capaian Kinerja dan Realisasi Anggaran RKPD Kabupaten/kota yang Dievaluasi (%)		Realisasi Kinerja dan Anggaran RPJMD Kabupaten/kota s/d Tahun 2023		Tingkat Capaian Kinerja dan Realisasi Anggaran RPD Kabupaten/kota s/d Tahun 2024 (%)		Perangkat Daerah Penanggung Jawab
			K	Rp.	K	Rp.	K		Rp.	K	Rp.	k	Rp	K	Rp.	K	Rp.	
1	*2*	*3*	*4*		*5*		*6*			*7*		*8*		*9*		*10*		*11*
	Daerah Kabupaten/Kota	**Pengembangan dan Pemanfaatan**																
7	Pelindungan, Pengembangan, Pemanfaatan Objek Pemajuan Tradisi Budaya	Jumlah Objek Pemajuan Tradisi Budaya yang Dilakukan Pelindungan, Pengembangan dan Pemanfaatan	**9**	1,005,000,000			3	objek	335,000,000	3	317,907,500	**100.00**	94.90	**3.00**	**317,907,500**	**33.33**	**31.63**	
8	**Pembinaan Lembaga Adat yang Penganutnya dalam Daerah Kabupaten/Kota**	**Jumlah Objek Pemajuan Lembaga Adat yang Telah Dilakukan Pelindungan, Pengembangan dan Pemanfaatan**	**3**	**6,075,000,000**			**1**	**objek**	**2,025,000,000**	**1**	**1,986,147,530**	**100.00**	**98.08**	**1.00**	**1,986,147,530**	**33.33**	**32.69**	
9	Pelindungan, Pengembangan, Pemanfaatan Objek Pemajuan Lembaga Adat	Jumlah Objek Pemajuan Lembaga Adat yang Telah Dilakukan Pelindungan, Pengembangan dan Pemanfaatan	**3**	6,075,000,000			1	objek	2,025,000,000	1	1,986,147,530	**100.00**	98.08	**1.00**	**1,986,147,530**	**33.33**	**32.69**	
	Jumlah anggaran dan realisasi dari seluruh program		**78.26**	**9315000000**	**0**	**0**	**26.08**	**% (persen)**	**3105000000**	**30.43**	**3041389096**	**116.6794479**	**97.95133965**	**30.43**	**3041389096**	**38.88320981**	**32.65044655**	
	Rata-rata capaian kinerja (%)											**116.68**	**97.95**			**38.88**	**32.65**	
	Predikat kinerja											**Sangat Tinggi**	**Sangat Tinggi**			**Sangat Rendah**	**Sangat Rendah**	

No	Bidang Urusan Pemerintahan Daerah/ Program/ Kegiatan/ Sub kegiatan	Indikator Kinerja Program (outcome)/ kegiatan/ sub Kegiatan (output)	Target RPJMD Kabupaten/kota pada Tahun 2026 (Akhir Periode RPJMD)		Realisasi Capaian Kinerja RPJMD Kabupaten/ kota sampai dengan RKPD Kabupaten/ kota Tahun Lalu (2023)		Target Kinerja dan Anggaran RKPD Kabupaten/kota Tahun Berjalan (2024) yang dievaluasi			Realisasi Capaian Kinerja dan Anggaran RKPD Kabupaten/kota yang Dievaluasi		Tingkat Capaian Kinerja dan Realisasi Anggaran RKPD Kabupaten/kota yang Dievaluasi (%)		Realisasi Kinerja dan Anggaran RPJMD Kabupaten/kota s/d Tahun 2023		Tingkat Capaian Kinerja dan Realisasi Anggaran RPD Kabupaten/kota s/d Tahun 2024 (%)		Perangkat Daerah Penanggung Jawab
			K	Rp.	K	Rp.	K		Rp.	K	Rp.	k	Rp	K	Rp.	K	Rp.	
1	*2*	*3*	*4*		*5*		*6*			*7*		*8*		*9*		*10*		*11*
	Faktor Pendorong	**Ketersediaan warisan budaya, baik tangible (benda-benda bersejarah, situs budaya) maupun intangible (tradisi, bahasa, seni). Kesadaran akan potensi ekonomi dari pengembangan kebudayaan, seperti pariwisata berbasis budaya, kerajinan tangan, dan kuliner tradisional**																
	Faktor Penghambat	**Kurangnya Kesadaran dan Partisipasi Masyarakat karena kurang memahami pentingnya pelestarian dan pengembangan kebudayaan atau mungkin tidak merasa memiliki keterikatan emosional dengan warisan budaya mereka. Kurangnya data dan informasi yang akurat mengenai warisan budaya suatu daerah dapat menyulitkan upaya pelestarian dan pengembangan.**																
	Tindak lanjut yang diperlukan dalam RKPD Berikutnya	**Lakukan analisis SWOT (Strengths, Weaknesses, Opportunities, Threats) untuk mengidentifikasi kekuatan, kelemahan, peluang, dan tantangan dalam pengembangan kebudayaan di Bondowoso. Berdasarkan hasil evaluasi, rumuskan strategi baru untuk mengatasi kendala dan memanfaatkan peluang yang ada. Strategi ini harus tercermin dalam RKPD berikutnya. Pastikan kebijakan baru dalam RKPD selaras dengan RPJMD dan rencana pembangunan nasional. Ini akan membantu memastikan kesinambungan dan efektivitas program. Libatkan masyarakat, pelaku seni, tokoh adat, dan pemangku kepentingan lainnya dalam perumusan kebijakan. Ini akan meningkatkan rasa kepemilikan dan dukungan terhadap program. Tingkatkan koordinasi antar perangkat daerah terkait, seperti Dinas Pariwisata, Dinas Pendidikan, Dinas Kebudayaan, dan dinas terkait lainnya. Koordinasi yang baik akan menghindari duplikasi program dan memastikan efisiensi penggunaan anggaran. Lakukan peningkatan kapasitas sumber daya manusia di bidang kebudayaan, baik melalui pelatihan maupun studi banding. Dorong inovasi dalam pengembangan kebudayaan, seperti pemanfaatan teknologi informasi untuk promosi budaya, pengembangan produk budaya berbasis kearifan lokal, dan lain-lain. Lakukan upaya efisiensi dalam penggunaan anggaran agar dana yang ada dapat dimanfaatkan secara optimal.**																
10	**PROGRAM PENGEMBANGAN KESENIAN TRADISIONAL**	**% kesenian tradisional yang dijadikan potensi daerah**	**81.08**	**780,000,000**			**54.05**	**% (persen)**	**310,000,000**	**71.62**	**241,094,000**	**132.51**	**77.77**	**71.62**	**241,094,000**	**88.33**	**30.91**	
11	**Pembinaan Kesenian yang Masyarakat Pelakunya dalam Daerah Kabupaten/Kota**	**Jumlah Sumber Daya Manusia Kesenian Tradisional yang Mendapat Pendidikan dan Pelatihan (Ditingkatkan Kompetensinya)**		**780,000,000**			**220**	**orang**	**310,000,000**	**220**	**241,094,000**	**100.00**	**77.77**	**220.00**	**241,094,000**		**30.91**	
12	Peningkatan Pendidikan dan Pelatihan Sumber Daya Manusia Kesenian Tradisional	Jumlah Sumber Daya Manusia Kesenian Tradisional yang Mendapat Pendidikan dan	**660**	780,000,000			220	orang	260,000,000	220	241,094,000	**100.00**	92.73	**220.00**	**241,094,000**	**33.33**	**30.91**	

No	Bidang Urusan Pemerintahan Daerah/ Program/ Kegiatan/ Sub kegiatan	Indikator Kinerja Program (outcome)/ kegiatan/ sub Kegiatan (output)	Target RPJMD Kabupaten/kota pada Tahun 2026 (Akhir Periode RPJMD)		Realisasi Capaian Kinerja RPJMD Kabupaten/ kota sampai dengan RKPD Kabupaten/ kota Tahun Lalu (2023)		Target Kinerja dan Anggaran RKPD Kabupaten/kota Tahun Berjalan (2024) yang dievaluasi			Realisasi Capaian Kinerja dan Anggaran RKPD Kabupaten/kota yang Dievaluasi		Tingkat Capaian Kinerja dan Realisasi Anggaran RKPD Kabupaten/kota yang Dievaluasi (%)		Realisasi Kinerja dan Anggaran RPJMD Kabupaten/kota s/d Tahun 2023		Tingkat Capaian Kinerja dan Realisasi Anggaran RPD Kabupaten/kota s/d Tahun 2024 (%)		Perangkat Daerah Penanggung Jawab
			K	Rp.	K	Rp.	K		Rp.	K	Rp.	k	Rp	K	Rp.	K	Rp.	
1	*2*	*3*	*4*		*5*		*6*			*7*		*8*		*9*		*10*		*11*
		Pelatihan (Ditingkatkan Kompetensinya)																
13	Peningkatan Kapasitas Tata Kelola Lembaga Kesenian Tradisional	Jumlah Lembaga Kesenian Tradisional yang Ditingkatkan Kapasitasnya	**3**	150,000,000			1	Lembaga	50,000,000	1		**100.00**	-	**1.00**	-	**33.33**	-	
	Jumlah anggaran dan realisasi dari seluruh program		**81.08**	**780000000**	**0**	**0**	**54.05**	**% (persen)**	**310000000**	**71.62**	**241094000**	**132.506938**	**77.77225806**	**71.62**	**241094000**	**88.3325111**	**30.90948718**	
	Rata-rata capaian kinerja (%)											**132.51**	**77.77**			**88.33**	**30.91**	
	Predikat kinerja											**Sangat Tinggi**	**Tinggi**			**Tinggi**	**Sangat Rendah**	
	Faktor Pendorong	**Merupakan upaya pelestarian Identitas budaya. Kesenian tradisional dapat menjadi sarana untuk memperkuat nilai-nilai budaya, seperti gotong royong dan toleransi.**																
	Faktor Penghambat	**Kurangnya minat dan bakat generasi muda terhadap kesenian tradisional . Kurangnya pemahaman tentang nilai-nilai luhur dan makna yang terkandung dalam kesenian tradisional. Kelompok seniman dan pelaku seni tradisional seringkali menghadapi kendala finansial dan kurangnya fasilitas pendukung.**																
	Tindak lanjut yang diperlukan dalam RKPD Berikutnya	**Tingkatkan koordinasi antara dinas terkait (misalnya, Dinas Pariwisata, Dinas Pendidikan, Dinas Kebudayaan) untuk memastikan program berjalan sinergis dan tidak terjadi tumpang tindih. Libatkan tokoh masyarakat, seniman, pelaku seni, dan komunitas terkait dalam setiap tahapan program. Hal ini penting untuk mendapatkan masukan yang konstruktif dan memastikan program sesuai dengan kebutuhan dan aspirasi masyarakat. Peningkatan Partisipasi Masyarakat melalui Penyuluhan dan sosialisasi, kemudahan akses bagi masyarakat untuk terlibat dalam kegiatan kesenian, baik sebagai pelaku maupun penikmat, penguatan pemberdayaan komunitas seni yang ada untuk menjadi penggerak dalam pelestarian kesenian tradisional.**																
14	**PROGRAM PEMBINAAN SEJARAH**	**% cagar budaya yang dijadikan potensi daerah**	**49.19**	**863,400,000**			**35.13**	**% (persen)**	**287,800,000**	**43.22**	**274,815,510**	**123.03**	**95.49**	**43.22**	**274,815,510**	**87.86**	**31.83**	
15	**Pembinaan Sejarah Lokal dalam 1 (satu)**	**Jumlah Sumber Daya Manusia dan Lembaga Sejarah Lokal**	**600**	**863,400,000**			**250**	**orang**	**287,800,000**	**284**	**274,815,510**	**113.60**	**95.49**	**284.00**	**274,815,510**	**47.33**	**31.83**	

No	Bidang Urusan Pemerintahan Daerah/ Program/ Kegiatan/ Sub kegiatan	Indikator Kinerja Program (outcome)/ kegiatan/ sub Kegiatan (output)	Target RPJMD Kabupaten/kota pada Tahun 2026 (Akhir Periode RPJMD)		Realisasi Capaian Kinerja RPJMD Kabupaten/ kota sampai dengan RKPD Kabupaten/ kota Tahun Lalu (2023)		Target Kinerja dan Anggaran RKPD Kabupaten/kota Tahun Berjalan (2024) yang dievaluasi			Realisasi Capaian Kinerja dan Anggaran RKPD Kabupaten/kota yang Dievaluasi		Tingkat Capaian Kinerja dan Realisasi Anggaran RKPD Kabupaten/kota yang Dievaluasi (%)		Realisasi Kinerja dan Anggaran RPJMD Kabupaten/kota s/d Tahun 2023		Tingkat Capaian Kinerja dan Realisasi Anggaran RPD Kabupaten/kota s/d Tahun 2024 (%)		Perangkat Daerah Penanggung Jawab
			K	Rp.	K	Rp.	K		Rp.	K	Rp.	k	Rp	K	Rp.	K	Rp.	
1	*2*	*3*	*4*		*5*		*6*			*7*		*8*		*9*		*10*		*11*
	Daerah Kabupaten/Kota	**Provinsi yang Diberdayakan**																
16	Pemberdayaan Sumber Daya Manusia dan Lembaga Sejarah Lokal Kabupaten/Kota	Jumlah Sumber Daya Manusia dan Lembaga Sejarah Lokal Provinsi yang Diberdayakan	**600**	713,400,000			200	orang	237,800,000	284	227,251,150	**142.00**	95.56	**284.00**	**227,251,150**	**47.33**	**31.85**	
17	Penyediaan Sarana dan Prasarana Pembinaan Sejarah	Jumlah Sarana dan Prasarana Pembinaan Sejarah	**3**	150,000,000			1	unit	50,000,000	1	47,564,360	**100.00**	95.13	**1.00**	**47,564,360**	**33.33**	**31.71**	
	Jumlah anggaran dan realisasi dari seluruh program		**49.19**	**863400000**	**0**	**0**	**35.13**	**% (persen)**	**287800000**	**43.22**	**274815510**	**123.0287504**	**95.48836345**	**43.22**	**274815510**	**87.86338687**	**31.82945448**	
	Rata-rata capaian kinerja (%)											**123.03**	**95.49**			**87.86**	**31.83**	
	Predikat kinerja											**Sangat Tinggi**	**Sangat Tinggi**			**Tinggi**	**Sangat Rendah**	
	Faktor Pendorong	**Adanya minat dan motivasi dari individu, kelompok, atau komunitas untuk terlibat dalam kegiatan pelestarian sejarah dan budaya.** **Adanya potensi sejarah dan budaya lokal yang belum terungkap atau terkelola dengan baik, sehingga perlu dibina dan dikembangkan.**																
	Faktor Penghambat	**Terbatasnya Jumlah tenaga ahli atau fasilitator yang terlatih dalam bidang sejarah.** **Kesulitan dalam mengakses, mengolah, dan memanfaatkan sumber-sumber sejarah (data, dokumen, arsip, dll)**																
	Tindak lanjut yang diperlukan dalam RKPD Berikutnya	**Meningkatkan koordinasi antarinstansi terkait, seperti Dinas Pendidikan, Dinas Pariwisata, dan pihak-pihak terkait lainnya, dalam pelaksanaan program pembinaan sejarah. Memberikan pelatihan dan peningkatan kapasitas kepada sumber daya manusia yang terlibat dalam pelaksanaan program, seperti guru sejarah, pemandu wisata, Peningkatan kapasitas ini dapat mencakup pelatihan mengenai metode pengajaran sejarah, pengelolaan situs sejarah, atau pemanfaatan teknologi untuk promosi sejarah.**																
18	**PROGRAM PELESTARIAN DAN**	**% cagar budaya yang dikelola dan dilesatarikan**	**94.87**	**345,300,000**			**91.35**	**% (persen)**	**618,000,000**	**93.18**	**410,893,929**	**102.00**	**66.49**	**93.18**	**410,893,929**	**98.22**	**119.00**	

No	Bidang Urusan Pemerintahan Daerah/ Program/ Kegiatan/ Sub kegiatan	Indikator Kinerja Program (outcome)/ kegiatan/ sub Kegiatan (output)	Target RPJMD Kabupaten/kota pada Tahun 2026 (Akhir Periode RPJMD)		Realisasi Capaian Kinerja RPJMD Kabupaten/ kota sampai dengan RKPD Kabupaten/ kota Tahun Lalu (2023)		Target Kinerja dan Anggaran RKPD Kabupaten/kota Tahun Berjalan (2024) yang dievaluasi			Realisasi Capaian Kinerja dan Anggaran RKPD Kabupaten/kota yang Dievaluasi		Tingkat Capaian Kinerja dan Realisasi Anggaran RKPD Kabupaten/kota yang Dievaluasi (%)		Realisasi Kinerja dan Anggaran RPJMD Kabupaten/kota s/d Tahun 2023		Tingkat Capaian Kinerja dan Realisasi Anggaran RPD Kabupaten/kota s/d Tahun 2024 (%)		Perangkat Daerah Penanggung Jawab
			K	Rp.	K	Rp.	K		Rp.	K	Rp.	k	Rp	K	Rp.	K	Rp.	
1	*2*	*3*	*4*		*5*		*6*			*7*		*8*		*9*		*10*		*11*
	PENGELOLAAN CAGAR BUDAYA																	
19	**Penetapan Cagar Budaya Peringkat Kabupaten/Kota**	**Jumlah Objek Cagar Budaya yang Ditetapkan**	**9**	**97,900,000**			**3**	**objek**	**97,900,000**	3	**79,676,000**	**100.00**		**3.00**	**79,676,000**	**33.33**	**81.39**	
20	Penetapan Cagar Budaya	Jumlah Objek Cagar Budaya yang Ditetapkan	**9**	293,700,000			3	objek	97,900,000	3	79,676,000	**100.00**	81.39	**3.00**	**79,676,000**	**33.33**	**27.13**	
21	**Pengelolaan Cagar Budaya Peringkat Kabupaten/Kota**	**Jumlah Pengelolaan Cagar Budaya yang dilaksanakan**	**6**	**345,300,000**			**2**	**jenis**	**520,100,000**	1	**331,217,929**	**50.00**		**1.00**	**331,217,929**	**16.67**	**95.92**	
22	Perlindungan Cagar Budaya	Jumlah Objek Cagar Budaya yang Dilindungi	**3**	345,300,000			1	objek	115,100,000	0	-	**-**	-	**0.00**	**-**	**-**	**-**	
23	Pengembangan Cagar Budaya	Jumlah Objek Cagar Budaya yang Dikembangkan	**6**	1,215,000,000			2	objek	405,000,000		331,217,929	**-**	81.78	**0.00**	**331,217,929**	**-**	**27.26**	
	Jumlah anggaran dan realisasi dari seluruh program		**94.87**	**345300000**	**0**	**0**	**91.35**	**% (persen)**	**618000000**	**93.18**	**410893929**	**102.0032841**	**66.48769078**	**93.18**	**410893929**	**98.21861495**	**118.9962146**	
	Rata-rata capaian kinerja (%)											**102.00**	**66.49**			**98.22**	**119.00**	
	Predikat kinerja											**Sangat Tinggi**	**Sedang**			**Sangat Tinggi**	**Sangat Tinggi**	
	Faktor Pendorong	**Kesadaran masyarakat akan pentingnya cagar budaya sebagai warisan budaya dan identitas daerah.** **Cagar budaya dapat menjadi daya tarik wisata yang berkontribusi pada perekonomian daerah.**																
	Faktor Penghambat	**Kurangnya tenaga ahli di bidang pelestarian cagar budaya, seperti arkeolog, konservator, dan ahli sejarah.** **Beberapa cagar budaya berada dalam kondisi yang rentan terhadap kerusakan akibat faktor alam atau usia.**																

No	Bidang Urusan Pemerintahan Daerah/ Program/ Kegiatan/ Sub kegiatan	Indikator Kinerja Program (outcome)/ kegiatan/ sub Kegiatan (output)	Target RPJMD Kabupaten/kota pada Tahun 2026 (Akhir Periode RPJMD)		Realisasi Capaian Kinerja RPJMD Kabupaten/ kota sampai dengan RKPD Kabupaten/ kota Tahun Lalu (2023)		Target Kinerja dan Anggaran RKPD Kabupaten/kota Tahun Berjalan (2024) yang dievaluasi			Realisasi Capaian Kinerja dan Anggaran RKPD Kabupaten/kota yang Dievaluasi		Tingkat Capaian Kinerja dan Realisasi Anggaran RKPD Kabupaten/kota yang Dievaluasi (%)		Realisasi Kinerja dan Anggaran RPJMD Kabupaten/kota s/d Tahun 2023		Tingkat Capaian Kinerja dan Realisasi Anggaran RPD Kabupaten/kota s/d Tahun 2024 (%)		Perangkat Daerah Penanggung Jawab
			K	Rp.	K	Rp.	K		Rp.	K	Rp.	k	Rp	K	Rp.	K	Rp.	
1	*2*	*3*	*4*		*5*		*6*			*7*		*8*		*9*		*10*		*11*
	Tindak lanjut yang diperlukan dalam RKPD Berikutnya	**Memperkuat komunikasi dan kerjasama antara Dinas Pariwisata, Kebudayaan, Pemuda, dan Olahraga (Disparbudpora) dengan instansi terkait lainnya seperti Dinas Pekerjaan Umum dan Penataan Ruang (PUTR), Dinas Lingkungan Hidup, serta pihak kecamatan dan desa. Melakukan evaluasi berkala terhadap pelaksanaan program dan kegiatan pelestarian cagar budaya. Menganalisis hasil evaluasi untuk mengidentifikasi keberhasilan dan kekurangan program. Merumuskan strategi baru berdasarkan hasil evaluasi untuk meningkatkan efektivitas program pelestarian cagar budaya.**																
24	**PROGRAM PENGELOLAAN PERMUSEUMAN**	**Persentase Museum yang dikelola**	**100**	**165,000,000**			**100**	**% (persen)**	**55,000,000**	**100**	**47,203,011**	**100.00**	**85.82**	**100.00**	**47,203,011**	**100.00**	**28.61**	
25	**Pengelolaan Museum Kabupaten/Kota**	**Jumlah Sarana dan Prasarana Museum yang Tersedia dan Terpelihara**		**165,000,000**			**1**	**unit**	**55,000,000**	**1**	**47,203,011**	**100.00**	**85.82**	**1.00**	**47,203,011**		**28.61**	
26	Penyediaan dan Pemeliharaan Sarana dan Prasarana Museum	Jumlah Sarana dan Prasarana Museum yang Tersedia dan Terpelihara	**3**	165,000,000			1	unit	55,000,000	4	47,203,011	**400.00**	85.82	**4.00**	**47,203,011**	**133.33**	**28.61**	
	Jumlah anggaran dan realisasi dari seluruh program		**100**	**165000000**	**0**	**0**	**100**	**% (persen)**	**55000000**	**100**	**47203011**	**100**	**85.82365636**	**100**	**47203011**	**100**	**28.60788545**	
	Rata-rata capaian kinerja (%)											**100.00**	**85.82**			**100.00**	**28.61**	
	Predikat kinerja											**Sangat Tinggi**	**Tinggi**			**Sangat Tinggi**	**Sangat Rendah**	
	Faktor Pendorong	**Program edukasi dan sosialisasi yang efektif dapat meningkatkan pemahaman masyarakat mengenai nilai sejarah, budaya, dan ilmu pengetahuan yang tersimpan di museum. Pemanfaatan media massa dan platform digital untuk mempromosikan museum dan penyelenggaraan kegiatan terkait. Digitalisasi koleksi museum memungkinkan akses yang lebih luas dan mudah bagi masyarakat, serta membantu dalam pelestarian warisan budaya.**																
	Faktor Penghambat	**Kurangnya jumlah tenaga ahli di bidang permuseuman, seperti kurator, edukator museum, dan konservator. Kurangnya optimalisasi pengelolaan koleksi museum, termasuk registrasi, inventarisasi, perawatan, dan penelitian koleksi. Minimnya peran serta pihak swasta dalam mendukung kegiatan museum.**																

No	Bidang Urusan Pemerintahan Daerah/ Program/ Kegiatan/ Sub kegiatan	Indikator Kinerja Program (outcome)/ kegiatan/ sub Kegiatan (output)	Target RPJMD Kabupaten/kota pada Tahun 2026 (Akhir Periode RPJMD)		Realisasi Capaian Kinerja RPJMD Kabupaten/ kota sampai dengan RKPD Kabupaten/ kota Tahun Lalu (2023)		Target Kinerja dan Anggaran RKPD Kabupaten/kota Tahun Berjalan (2024) yang dievaluasi		Realisasi Capaian Kinerja dan Anggaran RKPD Kabupaten/kota yang Dievaluasi		Tingkat Capaian Kinerja dan Realisasi Anggaran RKPD Kabupaten/kota yang Dievaluasi (%)		Realisasi Kinerja dan Anggaran RPJMD Kabupaten/kota s/d Tahun 2023		Tingkat Capaian Kinerja dan Realisasi Anggaran RPD Kabupaten/kota s/d Tahun 2024 (%)		Perangkat Daerah Penanggung Jawab
			K	Rp.	K	Rp.	K	Rp.	K	Rp.	k	Rp	K	Rp.	K	Rp.	
1	*2*	*3*	*4*		*5*		*6*		*7*		*8*		*9*		*10*		*11*
	Tindak lanjut yang diperlukan dalam RKPD Berikutnya	Peningkatan Kualitas Koleksi, melalui Identifikasi dan prioritas Kebutuhan, Pengadaan Koleksi Berkelanjutan, Pelestarian Koleksi dengana menerapkan standar pelestarian yang baik untuk menjaga kondisi koleksi agar tetap awet dan terhindar dari kerusakan Tingkatkan kualitas pemandu museum melalui pelatihan yang berfokus pada pengetahuan sejarah, keterampilan komunikasi, dan pelayanan pengunjung. Melakukan Perbaikan Fasilitas dan Infrastruktur. Peningkatan Kerjasama, melalui Sinergi dengan Instansi Terkait, melibatkan Masyarakat untuk berpartisipasi dalam pengelolaan museum, baik melalui kegiatan sukarela, pengumpulan informasi, maupun donasi, penguatan Promosi dan Pemasaran. Lakukan evaluasi terhadap pelaksanaan program secara berkala untuk mengetahui efektivitas dan efisiensi program, serta mengidentifikasi area yang perlu ditingkatkan. Susun laporan pelaksanaan program secara berkala (misalnya triwulanan atau semesteran) untuk memantau perkembangan dan memberikan umpan balik kepada pihak terkait.																

Pelaksanaan program pada Bidang Kebudayaan oleh Dinas Pariwisata, Kebudayaan, Pemuda dan Olahraga sepanjang tahun 2024 telah menunjukkan tingkat rata-rata capaian kinerja sebesar 114,84%.

1. Realisasi program yang memenuhi target kinerja yang direncanakan.

   Program yang mencapai target kinerja hasil sebagai berikut:

   a. Program Pengelolaan Permuseuman dengan rata-rata capaian kinerja 100% kriteria sangat tinggi memenuhi target kinerja.

2. Realisasi program yang melebihi target kinerja yang direncanakan.

   Program yang melebihi target kinerja hasil sebagai berikut:

   a. Program Pengembangan Kebudayaan dengan rata-rata capaian kinerja 116,68% kriteria sangat tinggi melebihi target kinerja yang direncankan.
   b. Program Pengembangan Kesenian Tradisional dengan rata-rata capaian kinerja 132,51% kriteria sangat tinggi melebihi target kinerja yang direncankan.
   c. Program Pelestarian Dan Pengelolaan Cagar Budaya dengan rata-rata capaian kinerja 102,00% kriteria sangat tinggi melebihi target kinerja yang direncankan.
   d. Program Pembinaan Sejarah dengan rata-rata capaian kinerja 123,03% kriteria sangat tinggi melebihi target kinerja yang direncankan.

2.2.23 Urusan Perpustakaan

Pelaksanaan program pada bidang perpustakaan dilaksanakan oleh Dinas Perpustakaan dan Kearsipan, dengan hasil evaluasi sebagai berikut :

No	Bidang Urusan Pemerintahan Daerah/ Program/ Kegiatan/ Sub kegiatan	Indikator Kinerja Program (outcome)/ kegiatan/ sub Kegiatan (output)	Target RPD Kabupaten/kota pada Tahun 2026 (Akhir Periode RPJMD)		Realisasi Capaian Kinerja RPD Kabupaten/kota sampai dengan RKPD Kabupaten/kota Tahun Lalu (2024)		Target Kinerja dan Anggaran RKPD Kabupaten/kota Tahun Berjalan (2024) yang dievaluasi			Realisasi Capaian Kinerja dan Anggaran RKPD Kabupaten/kota yang Dievaluasi		Tingkat Capaian Kinerja dan Realisasi Anggaran RKPD Kabupaten/kota yang Dievaluasi (%)		Realisasi Kinerja dan Anggaran RPD Kabupaten/kota s/d Tahun 2024		Tingkat Capaian Kinerja dan Realisasi Anggaran RPD Kabupaten/kota s/d Tahun 2024 (%)		Perangkat Daerah Penanggung Jawab
			K	Rp.	K	Rp.	K		Rp.	K	Rp.	k	Rp	K	Rp.	K	Rp.	
1	*2*	*3*	*4*		*5*		*6*			*7*		*8*		*9*		*10*		*11*
1	**URUSAN PEMERINTAHAN BIDANG PERPUSTAKAAN**																	
2	**PROGRAM PENUNJANG URUSAN PEMERINTAHAN DAERAH KABUPATEN/KOTA**	**% dokumen penyelenggaraan pemerintahan yang sesuai pedoman dan disusun tepat waktu**	**100**	**8,899,125,000**			**100**	**% (persen)**	**2,884,613,700**	**100**	**2,760,645,838**	**100.00**	**95.70**	**100.00**	**2,760,645,838**	**100.00**	**31.02**	**Dinas Perpustakaan dan Kearsipan**
3		**% Laporan Keuangan Yang disusun Tepat Waktu**	**100**				**100**	**% (persen)**		**100**		**100.00**		**100.00**		**100.00**		
4		**% ASN yang Puas terhadap pelayanan administrasi perkantoran**	**100**				**100**	**% (persen)**		**100**		**100.00**		**100.00**		**100.00**		
5		**% Sarana dan prasarana aparatur yang layak fungsi**	**100**				**100**	**% (persen)**		**100**		**100.00**		**100.00**		**100.00**		
6		**Persentase dokumen perencanaan dan evaluasi OPD yang disusun**	**100**				**100**	**% (persen)**		**100**		**100.00**		**100.00**		**100.00**		
7	Perencanaan, Penganggaran, dan Evaluasi Kinerja Perangkat Daerah	Jumlah dokumen perencanaan dan evaluasi yang disusun	21	150,933,900			7	kegiatan	50,311,300	7	67,515,040	100.00	134.19	7.00	67,515,040	33.33	44.73	

No	Bidang Urusan Pemerintahan Daerah/ Program/ Kegiatan/ Sub kegiatan	Indikator Kinerja Program (outcome)/ kegiatan/ sub Kegiatan (output)	Target RPD Kabupaten/kota pada Tahun 2026 (Akhir Periode RPJMD)		Realisasi Capaian Kinerja RPD Kabupaten/kota sampai dengan RKPD Kabupaten/kota Tahun Lalu (2024)		Target Kinerja dan Anggaran RKPD Kabupaten/kota Tahun Berjalan (2024) yang dievaluasi			Realisasi Capaian Kinerja dan Anggaran RKPD Kabupaten/kota yang Dievaluasi		Tingkat Capaian Kinerja dan Realisasi Anggaran RKPD Kabupaten/kota yang Dievaluasi (%)		Realisasi Kinerja dan Anggaran RPD Kabupaten/kota s/d Tahun 2024		Tingkat Capaian Kinerja dan Realisasi Anggaran RPD Kabupaten/kota s/d Tahun 2024 (%)		Perangkat Daerah Penanggung Jawab
			K	Rp.	K	Rp.	K		Rp.	K	Rp.	k	Rp	K	Rp.	K	Rp.	
1	*2*	*3*	*4*		*5*		*6*			*7*		*8*		*9*		*10*		*11*
1	**URUSAN PEMERINTAHAN BIDANG PERPUSTAKAAN**																	
8	Penyusunan Dokumen Perencanaan Perangkat Daerah	Jumlah Dokumen Perencanaan Perangkat Daerah	10	93,156,000			10	dokumen	33,102,000	10	50,307,420	100.00	151.98	10.00	50,307,420	100.00	54.00	
9	Koordinasi dan Penyusunan Dokumen RKA-SKPD	Jumlah Dokumen RKA-SKPD dan Laporan Hasil Koordinasi Penyusunan Dokumen RKA-SKPD	5	6,000,000			1	dokumen	2,000,000	1	1,999,700	100.00	99.99	1.00	1,999,700	20.00	33.33	
10	Koordinasi dan Penyusunan Dokumen Perubahan RKA-SKPD	Jumlah Dokumen Perubahan RKA-SKPD dan Laporan Hasil Koordinasi Penyusunan Dokumen Perubahan RKA-SKPD	5	4,500,000			1	dokumen	1,500,000	1	1,499,700	100.00	99.98	1.00	1,499,700	20.00	33.33	
11	Koordinasi dan Penyusunan DPA-SKPD	Jumlah Dokumen DPA-SKPD dan Laporan Hasil Koordinasi Penyusunan Dokumen DPA-SKPD	5	7,500,000			1	dokumen	2,500,000	1	2,499,400	100.00	99.98	1.00	2,499,400	20.00	33.33	
12	Koordinasi dan Penyusunan Perubahan DPA-SKPD	Jumlah Dokumen Perubahan DPA-SKPD dan Laporan Hasil Koordinasi Penyusunan	5	5,277,900			1	dokumen	1,759,300	1	1,759,000	100.00	99.98	1.00	1,759,000	20.00	33.33	

No	Bidang Urusan Pemerintahan Daerah/ Program/ Kegiatan/ Sub kegiatan	Indikator Kinerja Program (outcome)/ kegiatan/ sub Kegiatan (output)	Target RPD Kabupaten/kota pada Tahun 2026 (Akhir Periode RPJMD)		Realisasi Capaian Kinerja RPD Kabupaten/kota sampai dengan RKPD Kabupaten/kota Tahun Lalu (2024)		Target Kinerja dan Anggaran RKPD Kabupaten/kota Tahun Berjalan (2024) yang dievaluasi			Realisasi Capaian Kinerja dan Anggaran RKPD Kabupaten/kota yang Dievaluasi		Tingkat Capaian Kinerja dan Realisasi Anggaran RKPD Kabupaten/kota yang Dievaluasi (%)		Realisasi Kinerja dan Anggaran RPD Kabupaten/kota s/d Tahun 2024		Tingkat Capaian Kinerja dan Realisasi Anggaran RPD Kabupaten/kota s/d Tahun 2024 (%)		Perangkat Daerah Penanggung Jawab
			K	Rp.	K	Rp.	K		Rp.	K	Rp.	k	Rp	K	Rp.	K	Rp.	
1	*2*	*3*	*4*		*5*		*6*			*7*		*8*		*9*		*10*		*11*
1	**URUSAN PEMERINTAHAN BIDANG PERPUSTAKAAN**																	
		Dokumen Perubahan DPA-SKPD																
13	Koordinasi dan Penyusunan Laporan Capaian Kinerja dan Ikhtisar Realisasi Kinerja SKPD	Jumlah Laporan Capaian Kinerja dan Ikhtisar Realisasi Kinerja SKPD dan Laporan Hasil Koordinasi Penyusunan Laporan Capaian Kinerja dan Ikhtisar Realisasi Kinerja SKPD	5	4,500,000			1	dokumen	1,500,000	1	1,499,940	100.00	100.00	1.00	1,499,940	20.00	33.33	
14	Evaluasi Kinerja Perangkat Daerah	Jumlah Dokumen RKA-SKPD dan Laporan Hasil Koordinasi Penyusunan Dokumen RKA-SKPD	5	30,000,000			1	dokumen	7,950,000	1	7,949,880	100.00	100.00	1.00	7,949,880	20.00	26.50	
15	Administrasi Keuangan Perangkat Daerah	Jumlah Administrasi Keuangan yang disusun	100	6,473,967,300			100	% (persen)	2,032,989,100	100	1,901,992,255	100.00	93.56	100.00	1,901,992,255	100.00	29.38	
16	Penyediaan Gaji dan Tunjangan ASN	Jumlah Orang yang Menerima Gaji dan Tunjangan ASN	29	6,443,967,300			29	orang	2,022,989,100	28	1,893,452,255	96.55	93.60	28.00	1,893,452,255	96.55	29.38	
17	Pelaksanaan Penatausahaan dan	Jumlah Dokumen Penatausahaan dan	420	3,000,000			84	dokumen	1,000,000	104	1,000,000	123.81	100.00	104.00	1,000,000	24.76	33.33	

No	Bidang Urusan Pemerintahan Daerah/ Program/ Kegiatan/ Sub kegiatan	Indikator Kinerja Program (outcome)/ kegiatan/ sub Kegiatan (output)	Target RPD Kabupaten/kota pada Tahun 2026 (Akhir Periode RPJMD)		Realisasi Capaian Kinerja RPD Kabupaten/kota sampai dengan RKPD Kabupaten/kota Tahun Lalu (2024)		Target Kinerja dan Anggaran RKPD Kabupaten/kota Tahun Berjalan (2024) yang dievaluasi			Realisasi Capaian Kinerja dan Anggaran RKPD Kabupaten/kota yang Dievaluasi		Tingkat Capaian Kinerja dan Realisasi Anggaran RKPD Kabupaten/kota yang Dievaluasi (%)		Realisasi Kinerja dan Anggaran RPD Kabupaten/kota s/d Tahun 2024		Tingkat Capaian Kinerja dan Realisasi Anggaran RPD Kabupaten/kota s/d Tahun 2024 (%)		Perangkat Daerah Penanggung Jawab
			K	Rp.	K	Rp.	K		Rp.	K	Rp.	k	Rp	K	Rp.	K	Rp.	
1	*2*	*3*	*4*		*5*		*6*			*7*		*8*		*9*		*10*		*11*
1	**URUSAN PEMERINTAHAN BIDANG PERPUSTAKAAN**																	
	Pengujian/Verifikasi Keuangan SKPD	Pengujian/Verifikasi Keuangan SKPD																
18	Koordinasi dan Pelaksanaan Akuntansi SKPD	Jumlah Dokumen Koordinasi dan Pelaksanaan Akuntansi SKPD	15	3,000,000			3	dokumen	1,000,000	7	1,000,000	233.33	100.00	7.00	1,000,000	46.67	33.33	
19	Koordinasi dan Penyusunan Laporan Keuangan Akhir Tahun SKPD	Jumlah Laporan Keuangan Akhir Tahun SKPD dan Laporan Hasil Koordinasi Penyusunan Laporan Keuangan Akhir Tahun SKPD	10	12,000,000			2	dokumen	4,000,000	2	3,999,700	100.00	99.99	2.00	3,999,700	20.00	33.33	
20	Pengelolaan dan Penyiapan Bahan Tanggapan Pemeriksaan	Jumlah Dokumen Bahan Tanggapan Pemeriksaan dan Tindak Lanjut Pemeriksaan	5	6,000,000			1	dokumen	2,000,000	1	540,300	100.00	27.02	1.00	540,300	20.00	9.01	
21	Koordinasi dan Penyusunan Laporan Keuangan Bulanan/Triwulanan/ Semesteran SKPD	Jumlah Laporan Keuangan Bulanan/ Triwulanan/ Semesteran SKPD dan Laporan Koordinasi Penyusunan Laporan Keuangan Bulanan/Triwulanan /Semesteran SKPD	20	3,000,000			4	laporan	1,000,000	4	1,000,000	100.00	100.00	4.00	1,000,000	20.00	33.33	

No	Bidang Urusan Pemerintahan Daerah/ Program/ Kegiatan/ Sub kegiatan	Indikator Kinerja Program (outcome)/ kegiatan/ sub Kegiatan (output)	Target RPD Kabupaten/kota pada Tahun 2026 (Akhir Periode RPJMD)		Realisasi Capaian Kinerja RPD Kabupaten/kota sampai dengan RKPD Kabupaten/kota Tahun Lalu (2024)		Target Kinerja dan Anggaran RKPD Kabupaten/kota Tahun Berjalan (2024) yang dievaluasi			Realisasi Capaian Kinerja dan Anggaran RKPD Kabupaten/kota yang Dievaluasi		Tingkat Capaian Kinerja dan Realisasi Anggaran RKPD Kabupaten/kota yang Dievaluasi (%)		Realisasi Kinerja dan Anggaran RPD Kabupaten/kota s/d Tahun 2024		Tingkat Capaian Kinerja dan Realisasi Anggaran RPD Kabupaten/kota s/d Tahun 2024 (%)		Perangkat Daerah Penanggung Jawab
			K	Rp.	K	Rp.	K		Rp.	K	Rp.	k	Rp	K	Rp.	K	Rp.	
1	*2*	*3*	*4*		*5*		*6*			*7*		*8*		*9*		*10*		*11*
1	**URUSAN PEMERINTAHAN BIDANG PERPUSTAKAAN**																	
22	Penyusunan Pelaporan dan Analisis Prognosis Realisasi Anggaran	Jumlah Dokumen Pelaporan dan Analisis Prognosis Realisasi Anggaran	24	3,000,000			2	dokumen	1,000,000	2	1,000,000	100.00	100.00	2.00	1,000,000	8.33	33.33	
23	Administrasi Umum Perangkat Daerah	Jumlah Pelayanan Administrasi Umum	100	353,744,400			100	% (persen)	134,334,000	100	134,309,600	100.00	99.98	100.00	134,309,600	100.00	37.97	
24	Penyediaan Komponen Instalasi Listrik/Penerangan Bangunan Kantor	Jumlah Paket Komponen Instalasi Listrik/Penerangan Bangunan Kantor yang Disediakan	5	45,000,000			1	paket	15,667,800	1	15,667,800	100.00	100.00	1.00	15,667,800	20.00	34.82	
25	Penyediaan Peralatan dan Perlengkapan Kantor	Jumlah Paket Peralatan dan Perlengkapan Kantor yang Disediakan	5	30,000,000			1	paket	9,206,800	1	9,206,800	100.00	100.00	1.00	9,206,800	20.00	30.69	
26	Penyediaan Bahan Logistik Kantor	Jumlah Paket Bahan Logistik Kantor yang Disediakan	5	80,261,400			1	paket	23,802,300	1	23,802,300	100.00	100.00	1.00	23,802,300	20.00	29.66	
27	Penyediaan Barang Cetakan dan Penggandaan	Jumlah Paket Barang Cetakan dan Penggandaan yang Disediakan	5	30,000,000			1	paket	10,881,100	1	10,858,500	100.00	99.79	1.00	10,858,500	20.00	36.20	
28	Penyelenggaraan Rapat Koordinasi dan Konsultasi SKPD	Jumlah Laporan Penyelenggaraan Rapat Koordinasi dan Konsultasi SKPD	150	168,483,000			30	laporan	74,776,000	30	74,774,200	100.00	100.00	30.00	74,774,200	20.00	44.38	

No	Bidang Urusan Pemerintahan Daerah/ Program/ Kegiatan/ Sub kegiatan	Indikator Kinerja Program (outcome)/ kegiatan/ sub Kegiatan (output)	Target RPD Kabupaten/kota pada Tahun 2026 (Akhir Periode RPJMD)		Realisasi Capaian Kinerja RPD Kabupaten/kota sampai dengan RKPD Kabupaten/kota Tahun Lalu (2024)		Target Kinerja dan Anggaran RKPD Kabupaten/kota Tahun Berjalan (2024) yang dievaluasi			Realisasi Capaian Kinerja dan Anggaran RKPD Kabupaten/kota yang Dievaluasi		Tingkat Capaian Kinerja dan Realisasi Anggaran RKPD Kabupaten/kota yang Dievaluasi (%)		Realisasi Kinerja dan Anggaran RPD Kabupaten/kota s/d Tahun 2024		Tingkat Capaian Kinerja dan Realisasi Anggaran RPD Kabupaten/kota s/d Tahun 2024 (%)		Perangkat Daerah Penanggung Jawab
			K	Rp.	K	Rp.	K		Rp.	K	Rp.	k	Rp	K	Rp.	K	Rp.	
1	*2*	*3*	*4*		*5*		*6*			*7*		*8*		*9*		*10*		*11*
1	**URUSAN PEMERINTAHAN BIDANG PERPUSTAKAAN**																	
29	Pengadaan Barang Milik Daerah Penunjang Urusan Pemerintah Daerah	Jumlah Pengadaan Barang Milik Daerah Penunjang Urusan Pemerintah Daerah	100	117,501,000			100	% (persen)	31,678,600	100	29,500,000	100.00	93.12	100.00	29,500,000	100.00	25.11	
30	Pengadaan Peralatan dan Mesin Lainnya	Jumlah Unit Peralatan dan Mesin Lainnya yang Disediakan	20	117,501,000			5	unit	31,678,600	5	29,500,000	100.00	93.12	5.00	29,500,000	25.00	25.11	
31	Penyediaan Jasa Penunjang Urusan Pemerintahan Daerah	jumlah Penyediaan Jasa Penunjang Urusan Pemerintah Daerah	1	1,545,906,600			1	% (persen)	515,302,200	1	507,438,292	100.00	98.47	1.00	507,438,292	100.00	32.82	
32	Penyediaan Jasa Komunikasi, Sumber Daya Air dan Listrik	Jumlah Laporan Penyediaan Jasa Komunikasi, Sumber Daya Air dan Listrik yang Disediakan	48	169,662,600			48	Laporan	56,554,200	48	49,465,192	100.00	87.47	48.00	49,465,192	100.00	29.16	
33	Penyediaan Jasa Pelayanan Umum Kantor	Jumlah Laporan Penyediaan Jasa Pelayanan Umum Kantor yang Disediakan	372	1,376,244,000			372	Laporan	458,748,000	360	457,973,100	96.77	99.83	360.00	457,973,100	96.77	33.28	
34	Pemeliharaan Barang Milik Daerah Penunjang Urusan Pemerintahan Daerah	Jumlah Pemeliharaan Barang Milik Daerah	1	257,071,800			1	% (persen)	119,998,500	4	119,890,651	400.00	99.91	4.00	119,890,651	400.00	46.64	

No	Bidang Urusan Pemerintahan Daerah/ Program/ Kegiatan/ Sub kegiatan	Indikator Kinerja Program (outcome)/ kegiatan/ sub Kegiatan (output)	Target RPD Kabupaten/kota pada Tahun 2026 (Akhir Periode RPJMD)		Realisasi Capaian Kinerja RPD Kabupaten/kota sampai dengan RKPD Kabupaten/kota Tahun Lalu (2024)		Target Kinerja dan Anggaran RKPD Kabupaten/kota Tahun Berjalan (2024) yang dievaluasi			Realisasi Capaian Kinerja dan Anggaran RKPD Kabupaten/kota yang Dievaluasi		Tingkat Capaian Kinerja dan Realisasi Anggaran RKPD Kabupaten/kota yang Dievaluasi (%)		Realisasi Kinerja dan Anggaran RPD Kabupaten/kota s/d Tahun 2024		Tingkat Capaian Kinerja dan Realisasi Anggaran RPD Kabupaten/kota s/d Tahun 2024 (%)		Perangkat Daerah Penanggung Jawab
			K	Rp.	K	Rp.	K		Rp.	K	Rp.	k	Rp	K	Rp.	K	Rp.	
1	*2*	*3*	*4*		*5*		*6*			*7*		*8*		*9*		*10*		*11*
1	**URUSAN PEMERINTAHAN BIDANG PERPUSTAKAAN**																	
35	Penyediaan Jasa Pemeliharaan, Biaya Pemeliharaan, Pajak, dan Perizinan Kendaraan Dinas Operasional atau Lapangan	Jumlah Kendaraan Dinas Operasional atau Lapangan yang Dipelihara dan dibayarkan Pajak dan Perizinannya	10	227,071,800			2	unit	86,038,600	2	85,930,751	100.00	99.87	2.00	85,930,751	20.00	37.84	
36	Pemeliharaan Peralatan dan Mesin Lainnya	Jumlah Peralatan dan Mesin Lainnya yang Dipelihara	80	30,000,000			16	unit	10,000,000	16	10,000,000	100.00	100.00	16.00	10,000,000	20.00	33.33	
37	Pemeliharaan/Rehabilitasi Sarana dan Prasarana Gedung Kantor atau Bangunan Lainnya	Jumlah Sarana dan Prasarana Gedung Kantor atauBangunanLainnyayang Dipelihara/ Direhabilitasi	20	92,078,700			4	unit	23,959,900	4	23,959,900	100.00		4.00	23,959,900	20.00		
	Jumlah anggaran dan realisasi dari seluruh program		**100**	**8899125000**	**0**	**0**	**100**	**% (persen)**	**2884613700**	**100**	**2760645838**	**100**	**95.702445**	**100**	**2760645838**	**100**	**31.0215424**	
	Rata-rata capaian kinerja (%)											**100.00**	**95.70**			**100.00**	**31.02**	
	Predikat kinerja											**Sangat Tinggi**	**Sangat Tinggi**			**Sangat Tinggi**	**Sangat Rendah**	
	Faktor Pendorong	**Peningkatan penyediaan barang dan jasa untuk memenuhi kebutuhan pemerintahan daerah.**																
	Faktor Penghambat	**Adanya ketidaksesuaian antara pelaksanaan anggaran dan kegiatan dengan rencana yang telah ditetapkan.**																
	Tindak lanjut yang diperlukan dalam RKPD Berikutnya	**Peningkatan pemantauan dan evaluasi pelaksanaan program dan kegiatan.** **Melakukan penyempurnaan progran sesuai dengan regulasi yang berlaku.** **Meningkatkan koordinasi antar perangkat daerah, baik di tingkat Kab/Kota maupun provinsi**																

No	Bidang Urusan Pemerintahan Daerah/ Program/ Kegiatan/ Sub kegiatan	Indikator Kinerja Program (outcome)/ kegiatan/ sub Kegiatan (output)	Target RPD Kabupaten/kota pada Tahun 2026 (Akhir Periode RPJMD)		Realisasi Capaian Kinerja RPD Kabupaten/kota sampai dengan RKPD Kabupaten/kota Tahun Lalu (2024)		Target Kinerja dan Anggaran RKPD Kabupaten/kota Tahun Berjalan (2024) yang dievaluasi			Realisasi Capaian Kinerja dan Anggaran RKPD Kabupaten/kota yang Dievaluasi		Tingkat Capaian Kinerja dan Realisasi Anggaran RKPD Kabupaten/kota yang Dievaluasi (%)		Realisasi Kinerja dan Anggaran RPD Kabupaten/kota s/d Tahun 2024		Tingkat Capaian Kinerja dan Realisasi Anggaran RPD Kabupaten/kota s/d Tahun 2024 (%)		Perangkat Daerah Penanggung Jawab
			K	Rp.	K	Rp.	K		Rp.	K	Rp.	k	Rp	K	Rp.	K	Rp.	
1	*2*	*3*	*4*		*5*		*6*			*7*		*8*		*9*		*10*		*11*
1	**URUSAN PEMERINTAHAN BIDANG PERPUSTAKAAN**																	
38	**PROGRAM PEMBINAAN PERPUSTAKAAN**	**% Pemerataan pelayanan perpustakaan**	**13.71**	**3,648,610,800**			**4.57**	**% (persen)**	**1,551,203,600**	**4.17**	**1,491,290,323**	**91.25**	**96.14**	**4.17**	**1,491,290,323**	**30.42**	**40.87**	
39		**% ketercukupan koleksi perpustakaan**	**153.8**				**50.63**	**% (persen)**		**50.63**		**100.00**		**50.63**		**32.93**		
40		**% ketercukupan tenaga perpustakaan**	**120**				**40**	**% (persen)**		**40**		**100.00**		**40.00**		**33.33**		
41		**% Tingkat kunjungan masyarakat**	**8.9**				**2.81**	**% (persen)**		**2.81**		**100.00**		**2.81**		**31.57**		
42		**% perpustakaan ber standar Nasional Perpustakaan**	**122.9**				**40.98**	**% (persen)**		**40.98**		**100.00**		**40.98**		**33.33**		
43		**% Keterlibatan Masyarakat dalam Sosialisasi Perpustakaan**	**7.5**				**2.5**	**% (persen)**		**1.5**		**60.00**		**1.50**		**20.00**		
44		**% Anggota Perpustakaan**	**189.4**				**62.5**	**% (persen)**		**62.5**		**100.00**		**62.50**		**33.00**		
45	Pengelolaan Perpustakaan Tingkat Daerah Kabupaten/Kota	Jumlah Pengelolaan Perpustakaan Tingkat Daerah kabupaten/kota	6	2,703,000,000			6	Kegiatan	1,236,000,000	6	1,184,222,439	100.00	95.81	6.00	1,184,222,439	100.00	43.81	
46	Pengembangan dan Pemeliharaan Layanan	Jumlah Layanan Perpustakaan Elektronik yang	3	435,000,000			1	Layanan	260,000,000	1	238,032,500	100.00	91.55	1.00	238,032,500	33.33	54.72	

No	Bidang Urusan Pemerintahan Daerah/ Program/ Kegiatan/ Sub kegiatan	Indikator Kinerja Program (outcome)/ kegiatan/ sub Kegiatan (output)	Target RPD Kabupaten/kota pada Tahun 2026 (Akhir Periode RPJMD)		Realisasi Capaian Kinerja RPD Kabupaten/kota sampai dengan RKPD Kabupaten/kota Tahun Lalu (2024)		Target Kinerja dan Anggaran RKPD Kabupaten/kota Tahun Berjalan (2024) yang dievaluasi			Realisasi Capaian Kinerja dan Anggaran RKPD Kabupaten/kota yang Dievaluasi		Tingkat Capaian Kinerja dan Realisasi Anggaran RKPD Kabupaten/kota yang Dievaluasi (%)		Realisasi Kinerja dan Anggaran RPD Kabupaten/kota s/d Tahun 2024		Tingkat Capaian Kinerja dan Realisasi Anggaran RPD Kabupaten/kota s/d Tahun 2024 (%)		Perangkat Daerah Penanggung Jawab
			K	Rp.	K	Rp.	K		Rp.	K	Rp.	k	Rp	K	Rp.	K	Rp.	
1	*2*	*3*	*4*		*5*		*6*			*7*		*8*		*9*		*10*		*11*
1	**URUSAN PEMERINTAHAN BIDANG PERPUSTAKAAN**																	
	Perpustakaan Elektronik	Dikembangkan dengan Manajemen Layanan TIK Berbasis ISO20000 (ITSM : Information Technology Service Management)																
47	Pengembangan Perpustakaan di Tingkat Daerah Kabupaten/Kota	Jumlah Perpustakaan yang Dikembangkan di Tingkat Daerah Kabupaten/Kota Sesuai Standar Nasional Perpustakaan di Wilayah Kabupaten/Kota Sesuai Kewenangannya	50	903,000,000			40	Perpustakaan	458,000,000	40	436,191,239	100.00	95.24	40.00	436,191,239	80.00	48.30	
48	Pembinaan Perpustakaan pada Satuan Pendidikan Dasar di Seluruh Wilayah Kabupaten/Kota sesuai dengan Standar Nasional Perpustakaan	umlah Perpustakaan pada Satuan Pendidikan Dasar dan yang Dilakukan Pembinaan dalam Mewujudkan Standar Nasional Perpustakaan	50	150,000,000			40	Perpustakaan	50,000,000	40	49,862,000	100.00	99.72	40.00	49,862,000	80.00	33.24	

No	Bidang Urusan Pemerintahan Daerah/ Program/ Kegiatan/ Sub kegiatan	Indikator Kinerja Program (outcome)/ kegiatan/ sub Kegiatan (output)	Target RPD Kabupaten/kota pada Tahun 2026 (Akhir Periode RPJMD)		Realisasi Capaian Kinerja RPD Kabupaten/kota sampai dengan RKPD Kabupaten/kota Tahun Lalu (2024)		Target Kinerja dan Anggaran RKPD Kabupaten/kota Tahun Berjalan (2024) yang dievaluasi			Realisasi Capaian Kinerja dan Anggaran RKPD Kabupaten/kota yang Dievaluasi		Tingkat Capaian Kinerja dan Realisasi Anggaran RKPD Kabupaten/kota yang Dievaluasi (%)		Realisasi Kinerja dan Anggaran RPD Kabupaten/kota s/d Tahun 2024		Tingkat Capaian Kinerja dan Realisasi Anggaran RPD Kabupaten/kota s/d Tahun 2024 (%)		Perangkat Daerah Penanggung Jawab
			K	Rp.	K	Rp.	K		Rp.	K	Rp.	k	Rp	K	Rp.	K	Rp.	
1	*2*	*3*	*4*		*5*		*6*			*7*		*8*		*9*		*10*		*11*
1	**URUSAN PEMERINTAHAN BIDANG PERPUSTAKAAN**																	
49	Peningkatan Kapasitas Tenaga Perpustakaan dan Pustakawan Tingkat Daerah Kabupaten/Kota	Jumlah Tenaga Perpustakaan yang Ditingkatkan Kapasitasnya dan Mendapat Sertifikasi Tenaga Perpustakaan dan Pustakawan Tingkat Daerah Kabupaten/Kota	300	180,000,000			100	orang	63,000,000	100	61,836,000	100.00	98.15	100.00	61,836,000	33.33	34.35	
50	Pengembangan Layanan Perpustakaan Rujukan Tingkat Kabupaten/Kota	Jumlah Layanan Perpustakaan Rujukan yang Dikembangkan Tingkat Kabupaten/Kota Melalui Peningkatan Koleksi	23	375,000,000			23	Layanan	85,000,000	12	84,943,700	52.17	99.93	12.00	84,943,700	52.17	22.65	
51	Pengelolaan dan Pengembangan Bahan Pustaka	Jumlah Bahan Perpustakaan yang Dilakukan Pengelolaan dan Pengembangan untuk Mewujudkan Keberagaman Koleksi Perpustakaan	9000	660,000,000			3000	Eksemplar	320,000,000	3000	313,357,000	100.00	97.92	3,000.00	313,357,000	33.33	47.48	

No	Bidang Urusan Pemerintahan Daerah/ Program/ Kegiatan/ Sub kegiatan	Indikator Kinerja Program (outcome)/ kegiatan/ sub Kegiatan (output)	Target RPD Kabupaten/kota pada Tahun 2026 (Akhir Periode RPJMD)		Realisasi Capaian Kinerja RPD Kabupaten/kota sampai dengan RKPD Kabupaten/kota Tahun Lalu (2024)		Target Kinerja dan Anggaran RKPD Kabupaten/kota Tahun Berjalan (2024) yang dievaluasi			Realisasi Capaian Kinerja dan Anggaran RKPD Kabupaten/kota yang Dievaluasi		Tingkat Capaian Kinerja dan Realisasi Anggaran RKPD Kabupaten/kota yang Dievaluasi (%)		Realisasi Kinerja dan Anggaran RPD Kabupaten/kota s/d Tahun 2024		Tingkat Capaian Kinerja dan Realisasi Anggaran RPD Kabupaten/kota s/d Tahun 2024 (%)		Perangkat Daerah Penanggung Jawab
			K	Rp.	K	Rp.	K		Rp.	K	Rp.	k	Rp	K	Rp.	K	Rp.	
1	*2*	*3*	*4*		*5*		*6*			*7*		*8*		*9*		*10*		*11*
1	**URUSAN PEMERINTAHAN BIDANG PERPUSTAKAAN**																	
52	Pembudayaan Gemar Membaca Tingkat Daerah Kabupaten/Kota	Jumlah Pembudayaan Gemar membaca Tingkat Daerah Kabupaten/Kota	2	945,610,800			1	Kegiatan	315,203,600	1	307,067,884	100.00	97.42	1.00	307,067,884	50.00	32.47	
53	Sosiaisasi Budaya Baca dan Literasi pada Satuan Pendidikan Dasar dan Pendidikan Khusus serta Masyarakat	Jumlah Lokus Pembudayaan Kegemaran Membaca dan Literasi pada Satuan Pendidikan	30	270,000,000			10	lokus	90,000,000	10	87,753,400	100.00	97.50	10.00	87,753,400	33.33	32.50	
54	Pembangunan dan Pemeliharaan Sarana Perpustakaan di Tempat-Tempat Umum yang Menjadi Kewenangan Daerah Kabupaten/Kota	Jumlah Perpustakaan yang Dibangun di Tempat- Tempat Umum yang Menjadi Kewenangan Daerah Kabupaten/Kota	6	339,000,000			2	perpustakaan	113,000,000	2	110,953,600	100.00	98.19	2.00	110,953,600	33.33	32.73	
55	Pemberian Penghargaan Gerakan Budaya Gemar Membaca	umlah Orang yang Mendapatkan Penghargaan Gerakan Budaya Gemar Membaca Tingkat Kabupaten Kota	54	267,000,000			18	orang	89,000,000	21	86,121,284	116.67	96.77	21.00	86,121,284	38.89	32.26	

No	Bidang Urusan Pemerintahan Daerah/ Program/ Kegiatan/ Sub kegiatan	Indikator Kinerja Program (outcome)/ kegiatan/ sub Kegiatan (output)	Target RPD Kabupaten/kota pada Tahun 2026 (Akhir Periode RPJMD)		Realisasi Capaian Kinerja RPD Kabupaten/kota sampai dengan RKPD Kabupaten/kota Tahun Lalu (2024)		Target Kinerja dan Anggaran RKPD Kabupaten/kota Tahun Berjalan (2024) yang dievaluasi			Realisasi Capaian Kinerja dan Anggaran RKPD Kabupaten/kota yang Dievaluasi		Tingkat Capaian Kinerja dan Realisasi Anggaran RKPD Kabupaten/kota yang Dievaluasi (%)		Realisasi Kinerja dan Anggaran RPD Kabupaten/kota s/d Tahun 2024		Tingkat Capaian Kinerja dan Realisasi Anggaran RPD Kabupaten/kota s/d Tahun 2024 (%)		Perangkat Daerah Penanggung Jawab
			K	Rp.	K	Rp.	K		Rp.	K	Rp.	k	Rp	K	Rp.	K	Rp.	
1	*2*	*3*	*4*		*5*		*6*			*7*		*8*		*9*		*10*		*11*
1	**URUSAN PEMERINTAHAN BIDANG PERPUSTAKAAN**																	
56	Pemilihan Duta Baca Tingkat Daerah Kabupaten/Kota	Jumlah Duta Baca Tingkat Daerah Kabupaten/Kota yang Dipilih dan Didukung Kegiatannya	3	69,610,800			1	orang	23,203,600	1	22,239,600	100.00	95.85	1.00	22,239,600	33.33	31.95	
	Jumlah anggaran dan realisasi dari seluruh program		**13.71**	**3648610800**	**0**	**0**	**4.57**	**% (persen)**	**1551203600**	**4.17**	**1491290323**	**91.24726477**	**96.137626**	**4.17**	**1491290323**	**30.41575492**	**40.8728254**	**0**
	Rata-rata capaian kinerja (%)											**93.04**	**96.14**			**30.66**	**40.87**	
	Predikat kinerja											**Sangat Tinggi**	**Sangat Tinggi**			**Sangat Rendah**	**Sangat Rendah**	
	Faktor Pendorong	**Ketersediaan Jumlah dan jenis koleksi buku yang beragam dan sesuai dengan kebutuhan pemustaka.** **Ruang perpustakaan yang nyaman, bersih, dan tertata rapi**																
	Faktor Penghambat	**Terbatasnya Tenaga Pustakawan yang Kompeten.** **Kurangnya minat baca di masyarakat, terutama di kalangan anak muda dan anak-anak.**																
	Tindak lanjut yang diperlukan dalam RKPD Berikutnya	**Peningkatan Kualitas dan Kuantitas Layanan Perpustakaan, meliputi : Evaluasi Layanan, Inovasi Layanan dan peningkatan aksesibilitas perpustakaan bagi seluruh lapisan masyarakat.** **Pengembangan Program Literasi, meliputi: pengembangan Program Literasi Berbasis Komunitas, Peningkatan Minat Baca melalui pelaksanaan kegiatan yang bertema literasi, Pemanfaatan Teknologi untuk mendukung program literasi.** **Peningkatan Sarana dan Prasarana Perpustakaan, meliputi : ketersediaan buku-buku yang relevan dengan kebutuhan masyarakat, serta fasilitas yang memadai untuk mendukung kegiatan literasi dan layanan perpustakaan, penguatan akses layanan perpustakaan bagi pengguna, Pengembangan Ruang Baca yang nyaman dan menarik untuk mendorong masyarakat berkunjung dan memanfaatkan fasilitas perpustakaan.** **Penguatan Sumber Daya Manusia melalui Pelatihan Tenaga Perpustakaan, peningkatan kualitas tenaga perpustakaan melalui pendidikan dan pelatihan berkelanjutan, tenaga lokal dalam kegiatan perpustakaan, khususnya dalam pengembangan program literasi berbasis komunitas.** **Lakukan koordinasi yang baik antara Dinas Perpustakaan dengan instansi terkait, seperti Dinas Pendidikan, Dinas Pariwisata, dan Dinas Kominfo.** **Jalin kerjasama dengan berbagai pihak, seperti sekolah, organisasi masyarakat, perguruan tinggi, dan dunia usaha untuk mendukung program pembinaan perpustakaan.** **Lakukan evaluasi rutin terhadap pelaksanaan program dan kegiatan untuk memastikan tercapainya tujuan yang telah ditetapkan.**																

Pelaksanaan program pada Bidang Perpustakaan oleh Dinas Perpustakaan dan Kearsipan, sepanjang tahun 2024 telah menunjukkan tingkat keberhasilan yang sangat tinggi dengan rata-rata capaian kinerja sebesar 96,52%.

1. Realisasi program yang tidak memenuhi target kinerja yang direncanakan.

   Program yang tidak mencapai target kinerja hasil sebagai berikut:

   a. Program pembinaan perpustakaan dengan rata-rata capaian kinerja 93,04% kriteria tinggi, namun belum memenuhi target kinerja

2. Realisasi program yang telah memenuhi target kinerja yang direncanakan.

   Program yang telah mencapai target kinerja hasil sebagai berikut:

   a. Program Penunjang Urusan Pemerintahan Kab./Kota dengan rata-rata capaian kinerja 100% kriteria sangat tinggi sesuai target yang direncanakan.

3. Faktor-faktor penyebab tidak tercapainya, terpenuhinya atau melebihi target kinerja program

   Faktor-faktor yang menyebabkan capaian kinerja program belum mencapai target sebagai berikut:

   a. Masih minimnya jumlah kunjungan ke perpustakaan

   b. Belum optimalnya jumlah koleksi buku perpustakaan

   c. Belum maksimalnya sarana – prasarana pendukung perpustakaan

4. Implikasi yang timbul terhadap target capaian program RPD dan kinerja pembangunan daerah

   Beberapa faktor yang menjadi permasalahan berimplikasi pada terhambatnya tingkat capaian kinerja pembangunan daerah yaitu pencapaian peningkatan kualitas sumberdaya manusia (Indeks Pembangunan Manusia). Sedangkan pada level sasaran RPJMD akan berimplikasi pada kurang optimalnya capaian derajat penidikan khususnya masih rendahnya tingkat literasi masyarakat Bondowoso.

5. Kebijakan atau tindakan perencanaan dan penganggaran yang perlu diambil untuk mengatasi faktor-faktor penyebab permasalahan.

Beberapa kebijakan untuk mengatasi faktor-faktor penyebab permasalahan Bidang Perpustakaan, antara lain:

a.Meningkatkan fasilitas sarana prasarana perpustakaan

b.Meningkatkan jumlah perpustakaan

c.Menyediakan tenaga fungsional perpustakaan.

2.2.24 Urusan Kearsipan

Pelaksanaan program pada bidang kearsipan dilaksanakan oleh Dinas Perpustakaan dan Kearsipan, dengan hasil evaluasi sebagai berikut :

No	Bidang Urusan Pemerintahan Daerah/ Program/ Kegiatan/ Sub kegiatan	Indikator Kinerja Program (outcome)/ kegiatan/ sub Kegiatan (output)	Target RPD Kabupaten/kota pada Tahun 2026 (Akhir Periode RPJMD)		Realisasi Capaian Kinerja RPD Kabupaten/kota sampai dengan RKPD Kabupaten/kota Tahun Lalu (2024)		Target Kinerja dan Anggaran RKPD Kabupaten/kota Tahun Berjalan (2024) yang dievaluasi			Realisasi Capaian Kinerja dan Anggaran RKPD Kabupaten/kota yang Dievaluasi		Tingkat Capaian Kinerja dan Realisasi Anggaran RKPD Kabupaten/kota yang Dievaluasi (%)		Realisasi Kinerja dan Anggaran RPD Kabupaten/kota s/d Tahun 2024		Tingkat Capaian Kinerja dan Realisasi Anggaran RPD Kabupaten/kota s/d Tahun 2024 (%)		Perangkat Daerah Penanggung Jawab
			K	Rp.	K	Rp.	K		Rp.	K	Rp.	k	Rp	K	Rp.	K	Rp.	
1	*2*	*3*	*4*		*5*		*6*			*7*		*8*		*9*		*10*		*11*
	URUSAN PEMERINTAHAN BIDANG KEARSIPAN																	
1	**PROGRAM PENGELOLAAN ARSIP**	**Persentase arsip dinamis dibuatkan daftar arsip**	**6**	**926,610,300**			**2**	**% (persen)**	**308,870,100**	**2.19**	**300,974,664**	**109.50**	**97.44**	**2.19**	**300,974,664**	**36.50**	**32.48**	
2		**Persentase arsip statis dibuatkan sarana temu balik**	**100**				**100**	**% (persen)**		**102.2**		**102.21**		**102.21**		**102.21**		
3		**Persentase arsip statis dimasukkan ke SIKN-JIKN**	**30**				**10**	**% (persen)**		**10**		**100.00**		**10.00**		**33.33**		
4	Pengelolaan Arsip Dinamis Daerah Kabupaten/Kota	Jumlah Pengelolaan Arsip Dinamis Daerah Kabupaten/kota	3	427,549,200			2	Kegiatan	163,616,400	1	160,418,114	50.00	98.05	1.00	160,418,114	33.33	37.52	
5	Penciptaan dan Penggunaan Arsip Dinamis	Jumlah Naskah Dinas yang Diciptakan dan Digunakan	9000	155,242,200			300	Berkas	92,867,400	302	90,514,600	100.67	97.47	302.00	90,514,600	3.36	58.31	
6	Pengawasan Arsip Dinamis Kewenangan Kabupaten/Kota	Jumlah Laporan Hasil Pengawasan Arsip Dinamis Kewenangan Kabupaten/Kota	30	272,307,000			10	Lembaga	70,749,000	10	69,903,514	100.00	98.80	10.00	69,903,514	33.33	25.67	
7	Pengelolaan Arsip Statis Daerah Kabupaten/Kota	Jumlah Pengelolaan Arsip Statis Daerah Kabupaten/kota	1	245,451,000			1	Kegiatan	81,617,000	1	79,296,550	100.00	97.16	1.00	79,296,550	100.00	32.31	
8	Akuisisi, Pengolahan, Preservasi, dan Akses Arsip Statis	Jumlah Arsip Statis yang Dilakukan Akusisi,	150	245,451,000			50	Arsip	81,617,000	75	79,296,550	150.00	97.16	75.00	79,296,550	50.00	32.31	

No	Bidang Urusan Pemerintahan Daerah/ Program/ Kegiatan/ Sub kegiatan	Indikator Kinerja Program (outcome)/ kegiatan/ sub Kegiatan (output)	Target RPD Kabupaten/kota pada Tahun 2026 (Akhir Periode RPJMD)		Realisasi Capaian Kinerja RPD Kabupaten/kota sampai dengan RKPD Kabupaten/kota Tahun Lalu (2024)		Target Kinerja dan Anggaran RKPD Kabupaten/kota Tahun Berjalan (2024) yang dievaluasi			Realisasi Capaian Kinerja dan Anggaran RKPD Kabupaten/kota yang Dievaluasi		Tingkat Capaian Kinerja dan Realisasi Anggaran RKPD Kabupaten/kota yang Dievaluasi (%)		Realisasi Kinerja dan Anggaran RPD Kabupaten/kota s/d Tahun 2024		Tingkat Capaian Kinerja dan Realisasi Anggaran RPD Kabupaten/kota s/d Tahun 2024 (%)		Perangkat Daerah Penanggung Jawab
			K	Rp.	K	Rp.	K		Rp.	K	Rp.	k	Rp	K	Rp.	K	Rp.	
1	*2*	*3*	*4*		*5*		*6*			*7*		*8*		*9*		*10*		*11*
		Pengolahan, Preservasi dan Akses Arsip Statis																
6 6	Pengelolaan Simpul Jaringan Informasi Kearsipan Nasional Tingkat Kabupaten/Kota	Pengelolaan Simpul Jaringan Informasi Kearsipan Nasional Tingkat Kabupaten/Kota	1	253,610,100			1	kegiatan	63,636,700	1	61,260,000	100.00	96.27	1.00	61,260,000	100.00	24.16	
9	Penyediaan Informasi, Akses dan Layanan Kearsipan Tingkat Daerah Kabupaten/Kota melalui JIKN	Jumlah Layanan Penyediaan Informasi, Akses dan Layanan Kearsipan Tingkat Daerah Kabupaten/Kota Melalui JIKN	2	253,610,100			2	Pengguna	63,636,700	2	61,260,000	100.00	96.27	2.00	61,260,000	100.00	24.16	
	Jumlah anggaran dan realisasi dari seluruh program		**6**	**926610300**	**0**	**0**	**2**	**% (persen)**	**308870100**	**2.19**	**300974664**	**109.5**	**97.443768**	**2.19**	**300974664**	**36.5**	**32.481256**	**0**
	Rata-rata capaian kinerja (%)											**103.90**	**97.44**			**57.35**	**32.48**	
	Predikat kinerja											**Sangat Tinggi**	**Sangat Tinggi**			**rendah**	**Sangat Rendah**	
	Faktor Pendorong		**Kesadaran akan arti penting arsip.**															
	Faktor Penghambat		**Terbatasnya Tenaga Ahli Arsip (Arsiparis).** **Penggunaan sistem manual atau sistem yang tidak terintegrasi dengan baik dapat menyulitkan akses, pencarian, dan pembaruan informasi arsip.**															
	Tindak lanjut yang diperlukan dalam RKPD Berikutnya		**Peningkatan Kualitas SDM melalui pelatihan dan workshop secara berkala, Melakukan rotasi dan mutasi petugas arsip secara periodik untuk pemerataan kompetensi dan penyegaran dalam pengelolaan arsip.** **Optimalisasi Penggunaan Sistem Informasi Kearsipan** **Peningkatan Kesadaran Masyarakat, melalui sosialisasi dan edukasi kepada masyarakat mengenai pentingnya arsip, Melibatkan masyarakat dalam kegiatan pengelolaan arsip, misalnya melalui program arsip untuk publik.**															
10	**PROGRAM PERLINDUNGAN DAN**	**Pemusnahan arsip sesuai NSPK**	**100**	**52,354,800**			**100**	**% (persen)**	**17,451,600**	**100**	**17,311,542**	**100.00**	**99.20**	**100.00**	**17,311,542**	**100.00**	**33.07**	

No	Bidang Urusan Pemerintahan Daerah/ Program/ Kegiatan/ Sub kegiatan	Indikator Kinerja Program (outcome)/ kegiatan/ sub Kegiatan (output)	Target RPD Kabupaten/kota pada Tahun 2026 (Akhir Periode RPJMD)		Realisasi Capaian Kinerja RPD Kabupaten/kota sampai dengan RKPD Kabupaten/kota Tahun Lalu (2024)		Target Kinerja dan Anggaran RKPD Kabupaten/kota Tahun Berjalan (2024) yang dievaluasi			Realisasi Capaian Kinerja dan Anggaran RKPD Kabupaten/kota yang Dievaluasi		Tingkat Capaian Kinerja dan Realisasi Anggaran RKPD Kabupaten/kota yang Dievaluasi (%)		Realisasi Kinerja dan Anggaran RPD Kabupaten/kota s/d Tahun 2024		Tingkat Capaian Kinerja dan Realisasi Anggaran RPD Kabupaten/kota s/d Tahun 2024 (%)		Perangkat Daerah Penanggung Jawab
			K	Rp.	K	Rp.	K		Rp.	K	Rp.	k	Rp	K	Rp.	K	Rp.	
1	*2*	*3*	*4*		*5*		*6*			*7*		*8*		*9*		*10*		*11*
	PENYELAMATAN ARSIP																	
11		**Penyelamatan arsip bencana sesuai NSPK**	**100**				**100**	**% (persen)**		**100**		**100.00**		**100.00**		**100.00**		
12		**Penyelamatan arsip PD bar/gab sesuai NSPK**	**100**				**100**	**% (persen)**		**100**		**100.00**		**100.00**		**100.00**		
13		**Autentikasi arsip statis dan alih media sesuai NSPK**	**100**	**903,000,000**			**100**	**% (persen)**	**458,000,000**	**100**	**436,191,239**	**100.00**	**95.24**	**100.00**	**436,191,239**	**100.00**	**48.30**	
14		**Penyelamatan arsip statis sesuai NSPK**	**100**				**100**	**% (persen)**		**100**		**100.00**		**100.00**		**100.00**		
15		**Penerbitan ijin penggunaan arsip sesuai NSPK**	**100**				**100**	**% (persen)**		**100**		**100.00**		**100.00**		**100.00**		
16	Pemusnahan Arsip Dilingkungan Pemerintah Daerah Kabupaten/Kota yang Memiliki Retensi di Bawah 10 (sepuluh) Tahun	Jumlah Pemusnahan Arsip diLingkungan Pemerintah Daerah Kabupaten/Kota yang Memiliki Retensi dibawah 10 Tahun	2	42,089,700			2	Kegiatan	14,029,900	2	13,889,842	100.00	99.00	2.00	13,889,842	100.00	33.00	
17	Penilaian, Penetapan dan Pelaksanaan Pemusnahan Arsip yang Memiliki Retensi di Bawah 10 (sepuluh) Tahun	Jumlah Arsip yang Dilakukan Penilaian, Penetapan dan Pelaksanaan Pemusnahan Arsip yang Memiliki Retensi di Bawah 10 (Sepuluh) Tahun	900	39,018,000			300	Berkas	13,006,000	300	12,865,942	100.00	98.92	300.00	12,865,942	33.33	32.97	

No	Bidang Urusan Pemerintahan Daerah/ Program/ Kegiatan/ Sub kegiatan	Indikator Kinerja Program (outcome)/ kegiatan/ sub Kegiatan (output)	Target RPD Kabupaten/kota pada Tahun 2026 (Akhir Periode RPJMD)		Realisasi Capaian Kinerja RPD Kabupaten/kota sampai dengan RKPD Kabupaten/kota Tahun Lalu (2024)		Target Kinerja dan Anggaran RKPD Kabupaten/kota Tahun Berjalan (2024) yang dievaluasi			Realisasi Capaian Kinerja dan Anggaran RKPD Kabupaten/kota yang Dievaluasi		Tingkat Capaian Kinerja dan Realisasi Anggaran RKPD Kabupaten/kota yang Dievaluasi (%)		Realisasi Kinerja dan Anggaran RPD Kabupaten/kota s/d Tahun 2024		Tingkat Capaian Kinerja dan Realisasi Anggaran RPD Kabupaten/kota s/d Tahun 2024 (%)		Perangkat Daerah Penanggung Jawab
			K	Rp.	K	Rp.	K		Rp.	K	Rp.	k	Rp	K	Rp.	K	Rp.	
1	*2*	*3*	*4*		*5*		*6*			*7*		*8*		*9*		*10*		*11*
18	Pelaksanaan Pemusnahan Arsip yang Memiliki Retensi di Bawah 10 Tahun	Jumlah Arsip yang Memiliki Retensi Di Bawah 10 Tahun yang Dimusnahkan	900	3,071,700			300	Berkas	1,023,900	300	1,023,900	100.00	100.00	300.00	1,023,900	33.33	33.33	
19	Penyelamatan Arsip Perangkat Daerah Kabupaten/Kota yang Digabung dan/ atau Dibubarkan, dan Pemekaran Daerah Kecamatan dan Desa/Kelurahan	Jumlah Penyelamatan Arsip Perangkat Daerah Kabupaten / Kota Yang Digabung dan / atau Dibubarkan, Pemekaran Daerah Kecamatan dan Desa/Kelurahan	1	10,265,100			1	Kegiatan	3,421,700	0	3,421,700	-	100.00	-	3,421,700	-	33.33	
20	Pendataan, Penyusunan Daftar dan Penilaian serta Penyerahan atau Pemusnahan Arsip Bagi Penggabungan Perangkat Daerah Kabupaten/Kota	Jumlah Daftar Arsip yang Dilakukan Pendataan, Penyusunan dan Penilaian serta Penyerahan atau Pemusnahan Arsip bagi Penggabungan Perangkat Daerah Kabupaten/Kota	3	10,265,100			1	Perangkat Daerah	3,421,700	1	3,421,700	100.00	100.00	1.00	3,421,700	33.33	33.33	
	Jumlah anggaran dan realisasi dari seluruh program		**100**	**52354800**	**0**	**0**	**100**	**% (persen)**	**17451600**	**100**	**17311542**	**100**	**99.197449**	**100**	**17311542**	**100**	**33.0658163**	**0**
	Rata-rata capaian kinerja (%)											**100.00**	**99.20**			**100.00**	**33.07**	
	Predikat kinerja											**Sangat Tinggi**	**Sangat Tinggi**			**Sangat Tinggi**	**Sangat Rendah**	
	Faktor Pendorong		**Pengelolaan arsip yang baik dapat menghemat biaya operasional organisasi, seperti biaya pemeliharaan, peralatan, dan penggunaan ruang penyimpanan.**															
	Faktor Penghambat		**Keterbatasan jumlah arsiparis yang memiliki keahlian dalam pengelolaan, perlindungan, dan penyelamatan arsip.** **Kurangnya kesadaran akan pentingnya arsip.**															

No	Bidang Urusan Pemerintahan Daerah/ Program/ Kegiatan/ Sub kegiatan	Indikator Kinerja Program (outcome)/ kegiatan/ sub Kegiatan (output)	Target RPD Kabupaten/kota pada Tahun 2026 (Akhir Periode RPJMD)		Realisasi Capaian Kinerja RPD Kabupaten/kota sampai dengan RKPD Kabupaten/kota Tahun Lalu (2024)		Target Kinerja dan Anggaran RKPD Kabupaten/kota Tahun Berjalan (2024) yang dievaluasi			Realisasi Capaian Kinerja dan Anggaran RKPD Kabupaten/kota yang Dievaluasi		Tingkat Capaian Kinerja dan Realisasi Anggaran RKPD Kabupaten/kota yang Dievaluasi (%)		Realisasi Kinerja dan Anggaran RPD Kabupaten/kota s/d Tahun 2024		Tingkat Capaian Kinerja dan Realisasi Anggaran RPD Kabupaten/kota s/d Tahun 2024 (%)		Perangkat Daerah Penanggung Jawab
			K	Rp.	K	Rp.	K		Rp.	K	Rp.	k	Rp	K	Rp.	K	Rp.	
1	*2*	*3*	*4*		*5*		*6*			*7*		*8*		*9*		*10*		*11*
			Adanya masalah terkait media penyimpanan yang berbeda, sistem pengolahan, dan migrasi data.															
	Tindak lanjut yang diperlukan dalam RKPD Berikutnya		Perlu adanya evaluasi menyeluruh terhadap pelaksanaan program sebelumnya untuk mengidentifikasi area yang perlu ditingkatkan. Penyusunan rencana anggaran yang lebih detail dan realistis untuk memastikan ketersediaan sumber daya yang cukup. Peningkatan koordinasi antar instansi terkait dan pemangku kepentingan lainnya. Pengembangan kapasitas sumber daya manusia melalui pelatihan dan pendidikan berkelanjutan. Pemanfaatan teknologi informasi dan komunikasi untuk mendukung pengelolaan dan akses arsip.															

Pelaksanaan program pada Bidang Kearsipan oleh Dinas Perpustakaan dan Kearsipan, sepanjang tahun 2024 telah menunjukkan tingkat keberhasilan yang baik dengan rata-rata capaian kinerja sebesar 101,95%.

1. Realisasi program yang mencapai target kinerja yang direncanakan.
   a. Program Perlindungan dan Penyelamatan Arsip dengan rata-rata capaian kinerja 100 % kriteria sangat tinggi.
2. Realisasi program yang melebih target kinerja yang direncanakan.
   a. Program Pengelolaan Kearsipan dengan rata-rata capaian kinerja 103% kriteria sangat tinggi melebihi target yang direncanakan.
3. Faktor-faktor penyebab tidak tercapainya, terpenuhinya atau melebihi target kinerja program

   Faktor-faktor yang menyebabkan capaian kinerja program belum mencapai target sebagai berikut:
   a. Belum ada personil arsiparis dilingkungan Pemerintahan Kabupaten Bondowoso.
   b. Masih minimnya kualitas SDM kearsipan.
4. Implikasi yang timbul terhadap target capaian program RPD dan kinerja pembangunan daerah

   Beberapa faktor yang menjadi permasalahan berimplikasi pada terhambatnya tingkat capaian kinerja pembangunan daerah yaitu pencapaian peningkatan kualitas penyelenggaraan pemerintahan. Sedangkan pada level sasaran RPJMD akan berimplikasi pada kurang optimalnya capaian akuntabilitas kinerja pemerintah.
5. Kebijakan atau tindakan perencanaan dan penganggaran yang perlu diambil untuk mengatasi faktor-faktor penyebab permasalahan.

   Beberapa kebijakan untuk mengatasi faktor-faktor penyebab permasalahan Bidang Kearsipan, antara lain:
   a. Penambahan formasi arsiparis untuk seleksi CPNS pada tahun berikutnya.

b. Mengikutsertakan personil kearsipan dalam kegiatan sosialisasi, magang, bimtek dan diklat tentang kearsipan.

2.2.25 Urusan Kelautan dan Perikanan

Pelaksanaan program pada bidang Kelautan dan Perikanan dilaksanakan oleh Dinas Ketahanan Pangan dan Perikanan, dengan hasil evaluasi sebagai berikut :

No	Bidang Urusan Pemerintahan Daerah/ Program/ Kegiatan/ Sub Kegiatan	Indikator Kinerja Program (outcome)/ Kegiatan/ Sub Kegiatan (Output)	Target RPD Kabupaten/ Kota pada Tahun 2026 (Akhir Periode RPD)		Realisasi Capaian RPD Kabupaten/ Kota samoai dengan RKPD Kabupaten/ Kota Tahun Lalu		Target Kinerja dan Anggaran RKPD Kabupaten / Kota Tahun Berjalan			Realiasasi Capaian Kinerja dan Anggaran RKPD Kabupaten/ Kota yang Dievaluasi		Tingkat Capaian Kinerja dan Realisasi Anggaran RKPD Kebupaten/ Kota yang Dievaluasi (%)		Realisasi Kinerja dan Anggaran RPD Kabupaten/ Kota s/d Tahun		Tingkat Capaian Kinerja dan Realisasi Anggaran RPD Kabupaten/ Kota s/d Tahun 2024		Perangkat Daerah Penanggung Jawab
			K	Rp.	K	Rp.	K	K	Rp.	K	Rp.	K	Rp.	K	Rp.	K	Rp.	
1	*2*	*3*	*4*		*5*		*6*			*7*		*8*		*9*		*10*		*11*
1	**URUSAN PEMERINTAH PILIHAN**																	
2	**URUSAN PEMERINTAH BIDANG KELAUTAN DAN PERIKANAN**																	**DISNAKAN**
3	**PROGRAM PENGELOLAAN PERIKANAN TANGKAP**	**Produksi Perikanan Tangkap**	***115.51***	**195,000,000**			***111.07***	***Ton***	**65,000,000**	**113.57**	**64,795,400**	**101**	**99.69**	**114**	**64,795,400.00**	**98**	**33.23**	
4	***Pengelolaan Penangkapan Ikan di Wilayah Sungai, Danau, Waduk, Rawa, dan Genangan Air Lainnya yang Dapat Diusahakan dalam 1 (Satu) Daerah Kabupaten/ Kota***	***Jumlah Prasarana Usaha Perikanan Tangkap yang Tersedia***	***5***	**165,000,000**			***5***	***Unit***	***50,000,000***	***5***	***49,803,700***	***100.00***	***99.61***	**5**	**49,803,700.00**	**100**	**30.18**	
5	Penjaminan Ketersediaan Sarana Usaha Perikanan Tangkap	Jumlah Sarana Usaha Perikanan Tangkap yang Terjamin dan Tersedia	5	**32,640,000**			5	***Unit***	50,000,000	5	*49,803,700*	100.00	99.61	**5**	**49,803,700.00**	**100**	**152.58**	
6	***Pemberdayaan Nelayan Kecil dalam Daerah Kabupaten/Kota***	***Jumlah Kelompok Nelayan Kecil yang Difasilitasi Pembentukan dan***	***50***	**30,000,000**			***50***	***Orang***	***15,000,000***	***50***	***14,991,700***	***100.00***	***99.94***	**50**	**14,991,700.00**	**100**	**49.97**	

No	Bidang Urusan Pemerintahan Daerah/ Program/ Kegiatan/ Sub Kegiatan	Indikator Kinerja Program (outcome)/ Kegiatan/ Sub Kegiatan (Output)	Target RPD Kabupaten/ Kota pada Tahun 2026 (Akhir Periode RPD)		Realisasi Capaian RPD Kabupaten/ Kota samoai dengan RKPD Kabupaten/ Kota Tahun Lalu		Target Kinerja dan Anggaran RKPD Kabupaten / Kota Tahun Berjalan			Realiasasi Capaian Kinerja dan Anggaran RKPD Kabupaten/ Kota yang Dievaluasi		Tingkat Capaian Kinerja dan Realisasi Anggaran RKPD Kebupaten/ Kota yang Dievaluasi (%)		Realisasi Kinerja dan Anggaran RPD Kabupaten/ Kota s/d Tahun		Tingkat Capaian Kinerja dan Realisasi Anggaran RPD Kabupaten/ Kota s/d Tahun 2024		Perangkat Daerah Penanggung Jawab
			K	Rp.	K	Rp.	K	K	Rp.	K	Rp.	K	Rp.	K	Rp.	K	Rp.	
1	*2*	*3*	*4*		*5*		*6*			*7*		*8*		*9*		*10*		*11*
		Pengembangan Kelembagaannya																
7	Pengembangan Kapasitas Nelayan Kecil	Jumlah Nelayan Kecil yang Meningkat Kapasitasnya	50	**30,000,000**			100	***Orang***	15,000,000	100	*14,991,700*	100.00	99.94	**100**	**14,991,700.00**	**200**	**49.97**	
	Jumlah anggaran dan realisasi dari seluruh program		**115.51**	**195000000**	**0**	**0**	**111.07**	**Ton**	**65000000**	**113.57**	**64795400**	**101**	**99.685**	**113.57**	**64795400**	**98.318**	**33.2284**	**0**
	Rata-rata capaian kinerja (%)											**101.00**	**99.69**			**98.32**	**33.23**	
	Predikat kinerja											**Sangat Tinggi**	**Sangat Tinggi**			**Sangat Tinggi**	**Sangat Rendah**	
	Faktor Pendorong	**Kebutuhan akan ikan sebagai sumber protein terus meningkat.**																
	Faktor Penghambat	**Keterbatasan Armada dan Alat Tangkap, keterbatasan modal dan keterbatasan kemampuan nelayan.** **Penangkapan ikan secara berlebihan .** **Tingginya biaya produksi.**																
	Tindak lanjut yang diperlukan dalam RKPD Berikutnya	**Peningkatan Koordinasi, meliputi Koordinasi antar instansi Dinas Perikanan, Dinas Lingkungan Hidup, Kepolisian, dan instansi terkait lainnya untuk penegakan hukum dan pengelolaan wilayah perairan, Koordinasi dengan kelompok nelayan dan Koordinasi dengan pihak swasta dalam hal investasi, teknologi, dan pemasaran hasil perikanan.** **Optimalisasi Sarana dan Prasarana, meliputi : Penyediaan sarana penangkapan, Penyediaan infrastruktur pendukung dan Pengembangan teknologi perikanan.** **Peningkatan Kualitas Sumber Daya Manusia, meliputi : Pelatihan dan pendampingan terkait teknik penangkapan ikan yang ramah lingkungan, pengelolaan hasil tangkapan, dan keselamatan kerja, peningkatan kesadaran nelayan dan masyarakat akan pentingnya menjaga kelestarian sumber daya perikanan dan lingkungan.**																
8	**PROGRAM PENGELOLAAN PERIKANAN BUDIDAYA**	**Produksi Perikanan Budidaya**	**850**	**1,363,485,000**			**850**	***ton***	**489,815,600**	**971**	**477,761,300**	**114.24**	**97.54**	**971**	**477,761,300.00**	**114**	**35.04**	
9	***Pemberdayaan Pembudi Daya Ikan Kecil***	***Jumlah SDM Perikanan yang dilatih***	***80***	**536,970,000**			***80***	***Orang***	***164,495,000***	**80**	***158,786,500***	***100.00***	***96.53***	**80**	**158,786,500.00**	**100**	**29.57**	

No	Bidang Urusan Pemerintahan Daerah/ Program/ Kegiatan/ Sub Kegiatan	Indikator Kinerja Program (outcome)/ Kegiatan/ Sub Kegiatan (Output)	Target RPD Kabupaten/ Kota pada Tahun 2026 (Akhir Periode RPD)		Realisasi Capaian RPD Kabupaten/ Kota samoai dengan RKPD Kabupaten/ Kota Tahun Lalu		Target Kinerja dan Anggaran RKPD Kabupaten / Kota Tahun Berjalan			Realiasasi Capaian Kinerja dan Anggaran RKPD Kabupaten/ Kota yang Dievaluasi		Tingkat Capaian Kinerja dan Realisasi Anggaran RKPD Kebupaten/ Kota yang Dievaluasi (%)		Realisasi Kinerja dan Anggaran RPD Kabupaten/ Kota s/d Tahun		Tingkat Capaian Kinerja dan Realisasi Anggaran RPD Kabupaten/ Kota s/d Tahun 2024		Perangkat Daerah Penanggung Jawab
			K	Rp.	K	Rp.	K	K	Rp.	K	Rp.	K	Rp.	K	Rp.	K	Rp.	
1	*2*	*3*	*4*		*5*		*6*			*7*		*8*		*9*		*10*		*11*
10	Pengembangan Kapasitas Pembudi Daya Ikan Kecil	Jumlah Kelompok Pembudi Daya Ikan Kecil yang Mengikuti Pengembangan Kapasitas	8	**536,970,000**			8	***Kelompok***	164,495,000	8	*158,786,500*	100.00	96.53	**8**	**158,786,500.00**	**100**	**29.57**	
11	***Pengelolaan Pembudidayaan Ikan***	***Jumlah Sarana dan Prasarana Pembudidaya Ikan***	***23***	**1,320,000,000**			***23***	***Unit***	***325,320,600***	**23**	***318,974,800***	***100.00***	***98.05***	**23**	**318,974,800.00**	**100**	**24.16**	
12		***Jumlah Pembinaan dan Pemantauan Pembudidaya Ikan***	***21***	**0**			***21***	***Kelompok***		**21**		**100.00**		**21**		**100**		
13	Penyediaan Prasarana Pembudidayaan Ikan dalam 1 (Satu) Daerah Kabupaten/Kota	Jumlah Prasarana Pembudidaya Ikan dalam 1 (Satu) Daerah Kabupaten/ Kota	21	**420,000,000**			21	***Unit***	225,320,600	21	*220,630,200*	100.00	97.92	**21**	**220,630,200.00**	**100**	**52.53**	
14	Penjaminan Ketersediaan Sarana Pembudidayaan Ikan dalam 1 (Satu) Daerah Kabupaten/Kota	Jumlah Sarana Pembudidaya Ikan dalam 1 (Satu) Daerah Kabupaten / Kota	2	**750,000,000**			2	***Unit***	100,000,000	2	*98,344,600*	100.00	98.34	**2**	**98,344,600.00**	**100**	**13.11**	
	Jumlah anggaran dan realisasi dari seluruh program		**850**	**1363485000**	**0**	**0**	**850**	**ton**	**489815600**	**971.02**	**477761300**	**114.24**	**97.539**	**971.02**	**477761300**	**114.24**	**35.0397**	**0**
	Rata-rata capaian kinerja (%)											**114.24**	**97.54**			**114.24**	**35.04**	
	Predikat kinerja											**Sangat Tinggi**	**Sangat Tinggi**			**Sangat Tinggi**	**Sangat Rendah**	
	Faktor Pendorong	**Kebutuhan akan ikan yang terus meningkat .**																

No	Bidang Urusan Pemerintahan Daerah/ Program/ Kegiatan/ Sub Kegiatan	Indikator Kinerja Program (outcome)/ Kegiatan/ Sub Kegiatan (Output)	Target RPD Kabupaten/ Kota pada Tahun 2026 (Akhir Periode RPD)		Realisasi Capaian RPD Kabupaten/ Kota samoai dengan RKPD Kabupaten/ Kota Tahun Lalu		Target Kinerja dan Anggaran RKPD Kabupaten / Kota Tahun Berjalan			Realiasasi Capaian Kinerja dan Anggaran RKPD Kabupaten/ Kota yang Dievaluasi		Tingkat Capaian Kinerja dan Realisasi Anggaran RKPD Kebupaten/ Kota yang Dievaluasi (%)		Realisasi Kinerja dan Anggaran RPD Kabupaten/ Kota s/d Tahun		Tingkat Capaian Kinerja dan Realisasi Anggaran RPD Kabupaten/ Kota s/d Tahun 2024		Perangkat Daerah Penanggung Jawab
			K	Rp.	K	Rp.	K	K	Rp.	K	Rp.	K	Rp.	K	Rp.	K	Rp.	
1	*2*	*3*	*4*		*5*		*6*			*7*		*8*		*9*		*10*		*11*
		Ketersediaan benih ikan berkualitas dan potensi sumber daya perairan yang mendukung budidaya																
	Faktor Penghambat	**Pemasaran hasil panen yang kurang baik, seperti kesulitan mencari pembeli, harga yang tidak stabil, atau kurangnya akses ke pasar, dapat menurunkan pendapatan pembudidaya.** **Kurangnya akses terhadap informasi teknologi terkini dalam budidaya ikan dapat menghambat inovasi dan peningkatan produktivitas.** **Masih tingginya masalah teknis budidaya, yaitu : kualitas benih, kulitas pakan dan penyakit ikan.**																
	Tindak lanjut yang diperlukan dalam RKPD Berikutnya	**Peningkatan Koordinasi antar instansi dan antar stakeholder.** **Melakukan pengawasan ketat terhadap praktik penangkapan ikan, terutama di wilayah perairan yang rentan terhadap praktik penangkapan yang tidak berkelanjutan .**																
15	**PROGRAM PENGOLAHAN DAN PEMASARAN HASIL PERIKANAN**	**Angka Konsumsi Ikan**	**21.6**	**480,000,000**			**21.6**	***Kap/Hari***	**185,880,000**	**21.80**	**185,036,800**	**101.40**	**99.55**	**22**	**185,036,800.00**	**101**	**38.55**	
16	***Penyediaan dan Penyaluran Bahan Baku Industri Pengolahan Ikan dalam 1 (Satu) Daerah Kabupaten/ Kota***	***Jumlah Peningkatan Ketersediaan Ikan untuk Konsumsi dan Usaha Pengolahan Dalam 1 (Satu) Kabupaten/ Kota***	***20***	**480,000,000**			***20***	***Ton***	***185,880,000***	**24.00**	***185,036,800***	***120.00***	***99.55***	**24**	**185,036,800.00**	**120**	**38.55**	
17	Peningkatan Ketersediaan Ikan untuk Konsumsi dan Usaha Pengolahan dalam 1 (Satu) Daerah Kabupaten/Kota	Jumlah Peningkatan Ketersediaan Ikan untuk Konsumsi dan Usaha Pengolahan Dalam 1 (Satu) Kabupaten/ Kota	20	**450,000,000**			20	***Ton***	170,000,000	**24.00**	*169,166,100*	120.00	99.51	**24**	**169,166,100.00**	**120**	**37.59**	
18	Pemberian Fasilitas bagi Pelaku Usaha Perikanan Skala Mikro dan Kecil dalam 1 (Satu)	Jumlah Pelaku Usaha Skala Mikro dan Kecil dalam 1 (Satu) Daerah Kabupaten / Kota yang Terfasilitasi	5	**30,000,000**			5	***Pelaku Usaha***	15,880,000	5	*15,870,700*	100.00	99.94	**5**	**15,870,700.00**	**100**	**52.90**	

No	Bidang Urusan Pemerintahan Daerah/ Program/ Kegiatan/ Sub Kegiatan	Indikator Kinerja Program (outcome)/ Kegiatan/ Sub Kegiatan (Output)	Target RPD Kabupaten/ Kota pada Tahun 2026 (Akhir Periode RPD)		Realisasi Capaian RPD Kabupaten/ Kota samoai dengan RKPD Kabupaten/ Kota Tahun Lalu		Target Kinerja dan Anggaran RKPD Kabupaten / Kota Tahun Berjalan			Realiasasi Capaian Kinerja dan Anggaran RKPD Kabupaten/ Kota yang Dievaluasi		Tingkat Capaian Kinerja dan Realisasi Anggaran RKPD Kebupaten/ Kota yang Dievaluasi (%)		Realisasi Kinerja dan Anggaran RPD Kabupaten/ Kota s/d Tahun		Tingkat Capaian Kinerja dan Realisasi Anggaran RPD Kabupaten/ Kota s/d Tahun 2024		Perangkat Daerah Penanggung Jawab
			K	Rp.	K	Rp.	K	K	Rp.	K	Rp.	K	Rp.	K	Rp.	K	Rp.	
1	*2*	*3*	*4*		*5*		*6*			*7*		*8*		*9*		*10*		*11*
	Daerah Kabupaten/Kota																	
	Jumlah anggaran dan realisasi dari seluruh program		**21.6**	**480000000**	**0**	**0**	**21.6**	**Kap/Hari**	**185880000**	**21.8**	**185036800**	**101.4**	**99.546**	**21.8**	**185036800**	**100.93**	**38.5493**	**0**
	Rata-rata capaian kinerja (%)											**101.40**	**99.55**			**100.93**	**38.55**	
	Predikat kinerja											**Sangat Tinggi**	**Sangat Tinggi**			**Sangat Tinggi**	**Sangat Rendah**	
	Faktor Pendorong	**Ketersediaan sumber daya ikan. Peningkatan permintaan pasar**																
	Faktor Penghambat	**Minimnya pengetahuan dan keterampilan dalam penanganan pascapanen, pengolahan, pengemasan, dan penyimpanan hasil perikanan. Keterbatasan akses terhadap peralatan pengolahan yang modern, serta minimnya penggunaan teknologi dalam proses pengolahan dan pemasaran. Sulitnya akses ke pasar yang lebih luas dan stabil**																
	Tindak lanjut yang diperlukan dalam RKPD Berikutnya	**Perlu dilakukan evaluasi menyeluruh terhadap pelaksanaan program tahun sebelumnya, termasuk pencapaian target, kendala yang dihadapi, dan efektivitas kegiatan. Berdasarkan evaluasi tersebut, perlu dilakukan penyempurnaan program dan kegiatan untuk RKPD berikutnya dengan fokus pada peningkatan efisiensi, efektivitas, dan keberlanjutan program. Peningkatan koordinasi antarinstansi terkait, seperti Dinas Perikanan, Dinas Koperasi dan UKM, serta pelaku usaha perikanan, untuk memastikan kesinambungan program dan mencapai hasil yang optimal.**																

Pelaksanaan program pada Bidang Kelautan dan Perikanan oleh Dinas Peternakan dan Perikanan, sepanjang tahun 2024 telah menunjukkan tingkat keberhasilan yang sangat baik dengan rata-rata capaian kinerja sebesar 105,54%.

1. Realisasi program yang melebihi target kinerja yang direncanakan.

Semua program terealisasi melampaui target kinerja yang direncanakan, dengan rincian sebagai berikut :.

a. Program Pengelolaan Perikanan Tangkap dengan rata-rata capaian kinerja 101 % kriteria sangat tinggi dan telah memenuhi target kinerja hasil.
b. Program Pengelolaan Perikanan Budidaya dengan rata-rata capaian kinerja 114,24% kriteria sangat tinggi.
c. Program Pengolahan dan Pemasaran Hasil Perikanan dengan rata-rata capaian kinerja 103% kriteria sangat tinggi.

2. Faktor-faktor mendorong tidak tercapainya, terpenuhinya atau melebihi target kinerja program

   Faktor-faktor yang menyebabkan capaian kinerja program melebihi target sebagai berikut:

   a. Meningkatnya produktifitas perikanan budidaya.
   b. Meningkatnya tingkat konsumsi ikan.

3. Implikasi terhadap target capaian program RPD dan kinerja pembangunan daerah

   Beberapa faktor pendorong tercapainya kinerja berimplikasi pada tingkat capaian kinerja pembangunan daerah yaitu peningkatan kemandirian ekonomi (laju pertumbuhan ekonomi). Sedangkan pada level sasaran RPJMD akan berimplikasi pada peningkatan produksi pada sektor unggulan daerah.

2.2.26 Urusan Pariwisata

Pelaksanaan program pada bidang Pariwisata dilaksanakan oleh Dinas Pariwisata Pemuda dan Olahraga, dengan hasil evaluasi sebagai berikut :

No	Bidang Urusan Pemerintahan Daerah/ Program/ Kegiatan/ Sub kegiatan	Indikator Kinerja Program (outcome)/ kegiatan/ sub Kegiatan (output)	Target RPJMD Kabupaten/kota pada Tahun 2026 (Akhir Periode RPJMD)		Realisasi Capaian Kinerja RPD Kabupaten/kota sampai dengan RKPD Kabupaten/kota Tahun Lalu (2024)		Target Kinerja dan Anggaran RKPD Kabupaten/kota Tahun Berjalan (2024) yang dievaluasi			Realisasi Capaian Kinerja dan Anggaran RKPD Kabupaten/kota yang Dievaluasi		Tingkat Capaian Kinerja dan Realisasi Anggaran RKPD Kabupaten/kota yang Dievaluasi (%)		Realisasi Kinerja dan Anggaran RPJMD Kabupaten/kota s/d Tahun 2023		Tingkat Capaian Kinerja dan Realisasi Anggaran RPD Kabupaten/kota s/d Tahun 2024 (%)		Perangkat Daerah Penanggung Jawab
			K	Rp.	K	Rp.	K		Rp.	K	Rp.	k	Rp	K	Rp.	K	Rp.	
1	*2*	*3*	*4*		*5*		*6*			*7*		*8*		*9*		*10*		*11*
1	URUSAN PEMERINTAHAN BIDANG PARIWISATA																	DISPARBUD PORA
2	PROGRAM PENUNJANG URUSAN PEMERINTAHAN DAERAH KABUPATEN/KOTA	% Dokumen Perencanaan dan Evaluasi OPD yang disusun	100	15,831,908,700			100	% (persen)	5,590,238,400	100	5,237,419,118	100.00	93.69	100.00	5,237,419,118	100.00	33.08	
3		% dokumen penyelenggaraan pemerintahan yang sesuai pedoman yang disusun tepat waktu	100				100	% (persen)		100		100.00		100.00		100.00		
4		% laporan keuangan yang disusun tepat waktu	100				100	% (persen)		100		100.00		100.00		100.00		
5		% ASN yang puas terhadap pelayanan administrasi	100				100	% (persen)		100		100.00		100.00		100.00		
6		% sarana dan prasarana aparatur yang layak fungsi	100				100	% (persen)		100		100.00		100.00		100.00		

No	Bidang Urusan Pemerintahan Daerah/ Program/ Kegiatan/ Sub kegiatan	Indikator Kinerja Program (outcome)/ kegiatan/ sub Kegiatan (output)	Target RPJMD Kabupaten/kota pada Tahun 2026 (Akhir Periode RPJMD)		Realisasi Capaian Kinerja RPD Kabupaten/kota sampai dengan RKPD Kabupaten/kota Tahun Lalu (2024)		Target Kinerja dan Anggaran RKPD Kabupaten/kota Tahun Berjalan (2024) yang dievaluasi			Realisasi Capaian Kinerja dan Anggaran RKPD Kabupaten/kota yang Dievaluasi		Tingkat Capaian Kinerja dan Realisasi Anggaran RKPD Kabupaten/kota yang Dievaluasi (%)		Realisasi Kinerja dan Anggaran RPJMD Kabupaten/kota s/d Tahun 2023		Tingkat Capaian Kinerja dan Realisasi Anggaran RPD Kabupaten/kota s/d Tahun 2024 (%)		Perangkat Daerah Penanggung Jawab
			K	Rp.	K	Rp.	K		Rp.	K	Rp.	k	Rp	K	Rp.	K	Rp.	
1	*2*	*3*	*4*		*5*		*6*			*7*		*8*		*9*		*10*		*11*
7	**Perencanaan, Penganggaran, dan Evaluasi Kinerja Perangkat Daerah**	**Jumlah Dokumen Perencanaan Perangkat Daerah**	**33**	150,000,000			**11**	**dokumen**	**50,000,000**	**11**	**45,505,700**	**100.00**	**91.01**	**11.00**	**45,505,700**	**33.33**	**30.34**	
8	Penyusunan Dokumen Perencanaan Perangkat Daerah	Jumlah Dokumen Perencanaan Perangkat Daerah	**6**	18,000,000			2	dokumen	6,000,000	2	5,418,200	**100.00**	90.30	**2.00**	**5,418,200**	**33.33**	**30.10**	
9	Koordinasi dan Penyusunan DokumenRKA- SKPD	Jumlah Dokumen RKA-SKPD dan Laporan Hasil Koordinasi Penyusunan Dokumen RKA-SKPD	**3**	21,000,000			1	dokumen	7,000,000	1	6,413,500	**100.00**	91.62	**1.00**	**6,413,500**	**33.33**	**30.54**	
10	Koordinasi dan Penyusunan Dokumen Perubahan RKA-SKPD	Jumlah Dokumen Perubahan RKA-SKPD dan Laporan Hasil Koordinasi Penyusunan Dokumen Perubahan RKA-SKPD	**3**	21,000,000			1	dokumen	7,000,000	1	6,038,500	**100.00**	86.26	**1.00**	**6,038,500**	**33.33**	**28.75**	
11	Koordinasi dan Penyusunan DPA-SKPD	Jumlah Dokumen DPA-SKPD dan Laporan Hasil Koordinasi Penyusunan Dokumen DPA-SKPD	**3**	21,000,000			1	dokumen	7,000,000	1	6,413,500	**100.00**	91.62	**1.00**	**6,413,500**	**33.33**	**30.54**	

No	Bidang Urusan Pemerintahan Daerah/ Program/ Kegiatan/ Sub kegiatan	Indikator Kinerja Program (outcome)/ kegiatan/ sub Kegiatan (output)	Target RPJMD Kabupaten/kota pada Tahun 2026 (Akhir Periode RPJMD)		Realisasi Capaian Kinerja RPD Kabupaten/kota sampai dengan RKPD Kabupaten/kota Tahun Lalu (2024)		Target Kinerja dan Anggaran RKPD Kabupaten/kota Tahun Berjalan (2024) yang dievaluasi			Realisasi Capaian Kinerja dan Anggaran RKPD Kabupaten/kota yang Dievaluasi		Tingkat Capaian Kinerja dan Realisasi Anggaran RKPD Kabupaten/kota yang Dievaluasi (%)		Realisasi Kinerja dan Anggaran RPJMD Kabupaten/kota s/d Tahun 2023		Tingkat Capaian Kinerja dan Realisasi Anggaran RPD Kabupaten/kota s/d Tahun 2024 (%)		Perangkat Daerah Penanggung Jawab
			K	Rp.	K	Rp.	K		Rp.	K	Rp.	k	Rp	K	Rp.	K	Rp.	
1	*2*	*3*	*4*		*5*		*6*			*7*		*8*		*9*		*10*		*11*
12	Koordinasi dan PenyusunanPerubahan DPA- SKPD	Jumlah Dokumen Perubahan DPA-SKPD dan Laporan Hasil Koordinasi Penyusunan Dokumen Perubahan DPA-SKPD	**3**	21,000,000			1	dokumen	7,000,000	1	6,405,000	**100.00**	91.50	**1.00**	**6,405,000**	**33.33**	**30.50**	
13	Koordinasi dan Penyusunan Laporan Capaian Kinerja dan Ikhtisar Realisasi Kinerja SKPD	Jumlah Laporan Capaian Kinerja dan Ikhtisar Realisasi Kinerja SKPD dan Laporan Hasil Koordinasi Penyusunan Laporan Capaian Kinerja dan Ikhtisar Realisasi Kinerja SKPD	**15**	30,000,000			5	laporan	10,000,000	5	9,400,000	**100.00**	94.00	**5.00**	**9,400,000**	**33.33**	**31.33**	
14	Evaluasi Kinerja Perangkat Daerah	Jumlah Laporan Evaluasi KinerjaPerangkat Daerah	**12**	18,000,000			4	laporan	6,000,000	4	5,417,000	**100.00**	90.28	**4.00**	**5,417,000**	**33.33**	**30.09**	
15	**Administrasi Keuangan Perangkat Daerah**	**Jumlah Laporan Keuangan Akhir Tahun SKPD dan Laporan Hasil Koordinasi Penyusunan Laporan Keuangan Akhir Tahun SKPD**	**6**	7,267,576,500			**2**	**laporan**	**2,422,525,500**	3	**2,240,828,234**	**150.00**	**92.50**	**3.00**	**2,240,828,234**	**50.00**	**30.83**	

No	Bidang Urusan Pemerintahan Daerah/ Program/ Kegiatan/ Sub kegiatan	Indikator Kinerja Program (outcome)/ kegiatan/ sub Kegiatan (output)	Target RPJMD Kabupaten/kota pada Tahun 2026 (Akhir Periode RPJMD)		Realisasi Capaian Kinerja RPD Kabupaten/kota sampai dengan RKPD Kabupaten/kota Tahun Lalu (2024)		Target Kinerja dan Anggaran RKPD Kabupaten/kota Tahun Berjalan (2024) yang dievaluasi			Realisasi Capaian Kinerja dan Anggaran RKPD Kabupaten/kota yang Dievaluasi		Tingkat Capaian Kinerja dan Realisasi Anggaran RKPD Kabupaten/kota yang Dievaluasi (%)		Realisasi Kinerja dan Anggaran RPJMD Kabupaten/kota s/d Tahun 2023		Tingkat Capaian Kinerja dan Realisasi Anggaran RPD Kabupaten/kota s/d Tahun 2024 (%)		Perangkat Daerah Penanggung Jawab
			K	Rp.	K	Rp.	K		Rp.	K	Rp.	k	Rp	K	Rp.	K	Rp.	
1	*2*	*3*	*4*		*5*		*6*			*7*		*8*		*9*		*10*		*11*
16	Penyediaan Gaji dan Tunjangan ASN	Jumlah Orang yang Menerima Gaji dan Tunjangan ASN	**96**	7,252,576,500			32	orang	2,417,525,500	29	2,235,997,034	**90.63**	92.49	**29.00**	**2,235,997,034**	**30.21**	**30.83**	
17	Koordinasi dan Penyusunan Laporan Keuangan Akhir Tahun SKPD	Jumlah Laporan Keuangan Akhir Tahun SKPD dan Laporan Hasil Koordinasi Penyusunan Laporan Keuangan Akhir Tahun SKPD	**3**	15,000,000			1	laporan	5,000,000	1	4,831,200	**100.00**	96.62	**1.00**	**4,831,200**	**33.33**	**32.21**	
18	**Administrasi Umum Perangkat Daerah**	**Jumlah pelayanan Administrasi Perkantoran**	**18**	1,409,093,400			**6**	**jenis**	**469,697,800**	**6**	**426,360,117**	**100.00**	**90.77**	**6.00**	**426,360,117**	**33.33**	**30.26**	
19	Penyediaan Komponen Instalasi Listrik/Penerangan Bangunan Kantor	Jumlah Paket Komponen Instalasi Listrik/Penerangan Bangunan Kantor yang Disediakan	**3**	29,994,900			1	paket	9,998,300	1	9,735,000	**100.00**	97.37	**1.00**	**9,735,000**	**33.33**	**32.46**	
20	Penyediaan Peralatan Rumah Tangga	Jumlah Paket Peralatan Rumah Tangga yang Disediakan	**3**	34,081,800			1	paket	11,360,600	1	10,880,000	**100.00**	95.77	**1.00**	**10,880,000**	**33.33**	**31.92**	
21	Penyediaan Bahan Logistik Kantor	Jumlah Paket Bahan Logistik Kantor yang Disediakan	**6**	445,058,400			2	paket	148,352,800	2	122,279,750	**100.00**	82.42	**2.00**	**122,279,750**	**33.33**	**27.47**	
22	Penyediaan Barang Cetakan dan Penggandaan	Jumlah Paket Barang Cetakan	**6**	129,978,300			2	paket	43,326,100	2	34,639,200	**100.00**	79.95	**2.00**	**34,639,200**	**33.33**	**26.65**	

No	Bidang Urusan Pemerintahan Daerah/ Program/ Kegiatan/ Sub kegiatan	Indikator Kinerja Program (outcome)/ kegiatan/ sub Kegiatan (output)	Target RPJMD Kabupaten/kota pada Tahun 2026 (Akhir Periode RPJMD)		Realisasi Capaian Kinerja RPD Kabupaten/kota sampai dengan RKPD Kabupaten/kota Tahun Lalu (2024)		Target Kinerja dan Anggaran RKPD Kabupaten/kota Tahun Berjalan (2024) yang dievaluasi			Realisasi Capaian Kinerja dan Anggaran RKPD Kabupaten/kota yang Dievaluasi		Tingkat Capaian Kinerja dan Realisasi Anggaran RKPD Kabupaten/kota yang Dievaluasi (%)		Realisasi Kinerja dan Anggaran RPJMD Kabupaten/kota s/d Tahun 2023		Tingkat Capaian Kinerja dan Realisasi Anggaran RPD Kabupaten/kota s/d Tahun 2024 (%)		Perangkat Daerah Penanggung Jawab
			K	Rp.	K	Rp.	K		Rp.	K	Rp.	k	Rp	K	Rp.	K	Rp.	
1	*2*	*3*	*4*		*5*		*6*			*7*		*8*		*9*		*10*		*11*
		dan Penggandaan yang Disediakan																
23	Penyediaan Bahan Bacaan dan Peraturan Perundang-undangan	Jumlah Dokumen Bahan Bacaan dan Peraturan Perundang-Undangan yang Disediakan	**36**	36,000,000			12	dokumen	12,000,000	12	12,000,000	**100.00**	100.00	**12.00**	**12,000,000**	**33.33**	**33.33**	
24	Penyelenggaraan Rapat Koordinasi dan Konsultasi SKPD	Jumlah Laporan Penyelenggaraan Rapat Koordinasi dan Konsultasi SKPD	**120**	733,980,000			40	laporan	244,660,000	40	236,826,167	**100.00**	96.80	**40.00**	**236,826,167**	**33.33**	**32.27**	
25	**Pengadaan Barang Milik Daerah Penunjang Urusan Pemerintah Daerah**	**Jumlah jenis pengadaan barang yang disediakan**	**3**	938,806,500			**1**	**jenis**	**312,935,500**	**2**	**282,445,500**	**200.00**	90.26	**2.00**	**282,445,500**	**66.67**	**30.09**	
26	Pengadaan Mebel	Jumlah Paket Mebel yang Disediakan	**33**	106,113,000			11	unit	35,371,000	11	34,299,000	**100.00**		**11.00**	**34,299,000**	**33.33**	**32.32**	
27	Pengadaan Peralatan dan Mesin Lainnya	Jumlah Unit Peralatan dan Mesin Lainnya yang Disediakan	**213**	832,693,500			71	unit	277,564,500	71	248,146,500	**100.00**	89.40	**71.00**	**248,146,500**	**33.33**	**29.80**	
28	**Penyediaan Jasa Penunjang Urusan Pemerintahan Daerah**	**Jumlah jenis jasa pelayanan perkantoran**	**9**	5,652,804,000			**3**	**jenis**	**1,884,268,000**	**3**	**1,847,848,340**	**100.00**	**98.07**	**3.00**	**1,847,848,340**	**33.33**	**32.69**	
29	Penyediaan Jasa Surat Menyurat	Jumlah Laporan Penyediaan Jasa	**36**	6,000,000			12	laporan	2,000,000	12	2,000,000	**100.00**	100.00	**12.00**	**2,000,000**	**33.33**	**33.33**	

No	Bidang Urusan Pemerintahan Daerah/ Program/ Kegiatan/ Sub kegiatan	Indikator Kinerja Program (outcome)/ kegiatan/ sub Kegiatan (output)	Target RPJMD Kabupaten/kota pada Tahun 2026 (Akhir Periode RPJMD)		Realisasi Capaian Kinerja RPD Kabupaten/kota sampai dengan RKPD Kabupaten/kota Tahun Lalu (2024)		Target Kinerja dan Anggaran RKPD Kabupaten/kota Tahun Berjalan (2024) yang dievaluasi			Realisasi Capaian Kinerja dan Anggaran RKPD Kabupaten/kota yang Dievaluasi		Tingkat Capaian Kinerja dan Realisasi Anggaran RKPD Kabupaten/kota yang Dievaluasi (%)		Realisasi Kinerja dan Anggaran RPJMD Kabupaten/kota s/d Tahun 2023		Tingkat Capaian Kinerja dan Realisasi Anggaran RPD Kabupaten/kota s/d Tahun 2024 (%)		Perangkat Daerah Penanggung Jawab
			K	Rp.	K	Rp.	K		Rp.	K	Rp.	k	Rp	K	Rp.	K	Rp.	
1	*2*	*3*	*4*		*5*		*6*			*7*		*8*		*9*		*10*		*11*
		Surat Menyurat																
30	Penyediaan Jasa Komunikasi, Sumber Daya Air dan Listrik	Jumlah Laporan Penyediaan Jasa Komunikasi, Sumber Daya Air dan Listrik yang Disediakan	**36**	603,816,000			12	lapora n	201,272,000	12	187,596,853	**100.00**	93.21	**12.00**	**187,596,853**	**33.33**	**31.07**	
31	Penyediaan Jasa Pelayanan Umum Kantor	Jumlah Laporan Penyediaan Jasa Pelayanan Umum Kantor yang Disediakan	**36**	5,042,988,000			12	lapora n	1,680,996,000	12	1,658,251,487	**100.00**	98.65	**12.00**	**1,658,251,487**	**33.33**	**32.88**	
32	**Pemeliharaan Barang Milik Daerah Penunjang Urusan Pemerintahan Daerah**	**Jumlah jenis barang milik daerah yang terpelihara**	**9**	1,352,434,800			**3**	**jenis**	**450,811,600**	**3**	**394,431,227**	**100.00**	**87.49**	**3.00**	**394,431,227**	**33.33**	**29.16**	
33	Penyediaan Jasa Pemeliharaan, Biaya Pemeliharaan dan Pajak Kendaraan Perorangan Dinas atau Kendaraan Dinas Jabatan	Jumlah Kendaraan Perorangan Dinas atau Kendaraan Dinas Jabatan yang Dipelihara dan dibayarkan Pajaknya	**33**	915,568,800			11	unit	305,189,600	11	250,946,900	**100.00**	82.23	**11.00**	**250,946,900**	**33.33**	**27.41**	
34	Pemeliharaan Peralatan dan Mesin Lainnya	Jumlah Peralatan dan Mesin Lainnya yang Dipelihara	**21**	93,366,000			7	unit	31,122,000	7	30,250,000	**100.00**	97.20	**7.00**	**30,250,000**	**33.33**	**32.40**	
35	Pemeliharaan/Rehabilitasi Gedung Kantor dan Bangunan Lainnya	Jumlah Gedung Kantor dan Bangunan Lainnya yang	**3**	343,500,000			1	unit	114,500,000	1	113,234,327	**100.00**	98.89	**1.00**	**113,234,327**	**33.33**	**32.96**	

No	Bidang Urusan Pemerintahan Daerah/ Program/ Kegiatan/ Sub kegiatan	Indikator Kinerja Program (outcome)/ kegiatan/ sub Kegiatan (output)	Target RPJMD Kabupaten/kota pada Tahun 2026 (Akhir Periode RPJMD)		Realisasi Capaian Kinerja RPD Kabupaten/kota sampai dengan RKPD Kabupaten/kota Tahun Lalu (2024)		Target Kinerja dan Anggaran RKPD Kabupaten/kota Tahun Berjalan (2024) yang dievaluasi			Realisasi Capaian Kinerja dan Anggaran RKPD Kabupaten/kota yang Dievaluasi		Tingkat Capaian Kinerja dan Realisasi Anggaran RKPD Kabupaten/kota yang Dievaluasi (%)		Realisasi Kinerja dan Anggaran RPJMD Kabupaten/kota s/d Tahun 2023		Tingkat Capaian Kinerja dan Realisasi Anggaran RPD Kabupaten/kota s/d Tahun 2024 (%)		Perangkat Daerah Penanggung Jawab
			K	Rp.	K	Rp.	K		Rp.	K	Rp.	k	Rp	K	Rp.	K	Rp.	
1	*2*	*3*	*4*		*5*		*6*			*7*		*8*		*9*		*10*		*11*
		Dipelihara/Direhabilitasi																
	Jumlah anggaran dan realisasi dari seluruh program		**100**	**15831908700**	**0**	**0**	**100**	**% (persen)**	**5590238400**	**100**	**5237419118**	**100**	**93.6886541**	**100**	**5237419118**	**100**	**33.0814131**	**0**
	Rata-rata capaian kinerja (%)											**100.00**	**93.69**			**100.00**	**33.08**	
	Predikat kinerja											**Sangat Tinggi**	**Sangat Tinggi**			**Sangat Tinggi**	**Sangat Rendah**	
	Faktor Pendorong	**Peningkatan penyediaan barang dan jasa untuk memenuhi kebutuhan pemerintahan daerah**																
	Faktor Penghambat	**Adanya ketidaksesuaian antara pelaksanaan anggaran dan kegiatan dengan rencana yang telah ditetapkan**																
	Tindak lanjut yang diperlukan dalam RKPD Berikutnya	**Peningkatan pemantauan dan evaluasi pelaksanaan program dan kegiatan. Melakukan penyempurnaan progran sesuai dengan regulasi yang berlaku. Meningkatkan koordinasi antar perangkat daerah, baik di tingkat Kab/Kota maupun provinsi**																
36	**PROGRAM PENINGKATAN DAYA TARIK DESTINASI PARIWISATA**	**% destinasi wisata yg layak kunjung**	**85.29**	**5,954,546,400**			**79.41**	**% (persen)**	**2,450,048,200**	**85**	**2,306,801,815**	**107.04**	**94.15**	**85.00**	**2,306,801,815**	**99.66**	**38.74**	
37	**Pengelolaan Daya Tarik Wisata Kabupaten/Kota**	**Jumlah monitoring dan pengawasan pengelolaan daya tarik wisata yang dilaksanakan**	**102**	**150,000,000**			**34**	**kali**	**50,000,000**	34	**49,657,352**	**100.00**	**99.31**	**34.00**	**49,657,352**	**33.33**	**33.10**	
38	Monitoring dan Evaluasi Pengelolaan Daya Tarik Wisata Kabupaten/Kota	Jumlah Laporan hasil pelaksanaan Monitoring dan evaluasi Pengelolaan Daya Tarik Wisata Kabupaten/Kota	**3**	150,000,000			1	laporan	50,000,000	1	49,657,352	**100.00**	99.31	**1.00**	**49,657,352**	**33.33**	**33.10**	

No	Bidang Urusan Pemerintahan Daerah/ Program/ Kegiatan/ Sub kegiatan	Indikator Kinerja Program (outcome)/ kegiatan/ sub Kegiatan (output)	Target RPJMD Kabupaten/kota pada Tahun 2026 (Akhir Periode RPJMD)		Realisasi Capaian Kinerja RPD Kabupaten/kota sampai dengan RKPD Kabupaten/kota Tahun Lalu (2024)		Target Kinerja dan Anggaran RKPD Kabupaten/kota Tahun Berjalan (2024) yang dievaluasi			Realisasi Capaian Kinerja dan Anggaran RKPD Kabupaten/kota yang Dievaluasi		Tingkat Capaian Kinerja dan Realisasi Anggaran RKPD Kabupaten/kota yang Dievaluasi (%)		Realisasi Kinerja dan Anggaran RPJMD Kabupaten/kota s/d Tahun 2023		Tingkat Capaian Kinerja dan Realisasi Anggaran RPD Kabupaten/kota s/d Tahun 2024 (%)		Perangkat Daerah Penanggung Jawab
			K	Rp.	K	Rp.	K		Rp.	K	Rp.	k	Rp	K	Rp.	K	Rp.	
1	*2*	*3*	*4*		*5*		*6*			*7*		*8*		*9*		*10*		*11*
39	**Pengelolaan Kawasan Strategis Pariwisata Kabupaten/Kota**	**Jumlah Lokasi yang Menerapkan Destinasi Pariwisata Berkelanjutan dalam Pengelolaan Kawasan Strategis Pariwisata Kabupaten/Kota**		**5,144,546,400**			**5**	**lokasi**	**2,180,048,200**	**5**	**2,039,138,963**	**100.00**	**93.54**	**5.00**	**2,039,138,963**		**39.64**	
40	Pengadaan/Pemeliharaan/Rehabilitasi Sarana dan Prasarana dalam Pengelolaan Kawasan Wisata Strategis Pariwisata Kabupaten/Kota	Jumlah Sarana dan Prasarana yang Tersedia dan Terpelihara dalam Pengelolaan Kawasan Strategis Pariwisata Kabupaten/Kota	**15**	5,144,546,400			5	unit	1,714,848,800	5	1,679,245,663	**100.00**	97.92	**5.00**	**1,679,245,663**	**33.33**	**32.64**	
41		Jumlah Sarana dan Prasarana Yang dibangun/direhab	**27**	-			9	unit		9	-	**100.00**		**9.00**	**-**	**33.33**		
42	Penerapan Destinasi Pariwisata Berkelanjutan dalam Pengelolaan Kawasan Strategis Pariwisata Kabupaten/Kota	Jumlah Lokasi yang Menerapkan Destinasi Pariwisata Berkelanjutan dalam Pengelolaan Kawasan Strategis Pariwisata Kabupaten/Kota	**15**	1,395,598,200			5	lokasi	465,199,400	5	359,893,300	**100.00**	77.36	**5.00**	**359,893,300**	**33.33**	**25.79**	

No	Bidang Urusan Pemerintahan Daerah/ Program/ Kegiatan/ Sub kegiatan	Indikator Kinerja Program (outcome)/ kegiatan/ sub Kegiatan (output)	Target RPJMD Kabupaten/kota pada Tahun 2026 (Akhir Periode RPJMD)		Realisasi Capaian Kinerja RPD Kabupaten/kota sampai dengan RKPD Kabupaten/kota Tahun Lalu (2024)		Target Kinerja dan Anggaran RKPD Kabupaten/kota Tahun Berjalan (2024) yang dievaluasi			Realisasi Capaian Kinerja dan Anggaran RKPD Kabupaten/kota yang Dievaluasi		Tingkat Capaian Kinerja dan Realisasi Anggaran RKPD Kabupaten/kota yang Dievaluasi (%)		Realisasi Kinerja dan Anggaran RPJMD Kabupaten/kota s/d Tahun 2023		Tingkat Capaian Kinerja dan Realisasi Anggaran RPD Kabupaten/kota s/d Tahun 2024 (%)		Perangkat Daerah Penanggung Jawab
			K	Rp.	K	Rp.	K		Rp.	K	Rp.	k	Rp	K	Rp.	K	Rp.	
1	*2*	*3*	*4*		*5*		*6*			*7*		*8*		*9*		*10*		*11*
43	**Pengelolaan Destinasi Pariwisata Kabupaten/Kota**	**Jumlah Peningkatan Destinasi Wisata yang dilaksankan**	**3**	**660,000,000**			**1**	**jenis**	**220,000,000**	**1**	**218,005,500**	**100.00**	**99.09**	**1.00**	**218,005,500**	**33.33**	**33.03**	
44	Pemberdayaan Masyarakat dalam Pengelolaan Destinasi Pariwisata Kabupaten/Kota	Jumlah Laporan Hasil Pemberdayaan Masyarakat dalam Pengelolaan Destinasi Pariwisata Kabupaten/Kota	**3**	660,000,000			1	laporan	220,000,000	1	218,005,500	**100.00**	99.09	**1.00**	**218,005,500**	**33.33**	**33.03**	
	Jumlah anggaran dan realisasi dari seluruh program		**85.29**	**5,954,546,400.00**	**-**	**-**	**79.41**	**% (persen)**	**2,450,048,200.00**	**85.00**	**2,306,801,815.00**	**107.04**	**94.15**	**85.00**	**2,306,801,815.00**	**99.66**	**38.74**	**0**
	Rata-rata capaian kinerja (%)											**107.04**	**94.15**			**99.66**	**38.74**	
	Predikat kinerja											**Sangat Tinggi**	**Sangat Tinggi**			**Sangat Tinggi**	**Sangat Rendah**	
	Faktor Pendorong	**Keunikan dan Potensi Alam dan Budaya yang dimiliki oleh Kabupaten Bondowoso.**																
	Faktor Penghambat	**Adanya keterbatasan Infrastruktur yang menunjang lokasi wisata.** **Keterbatasan kemampuan Sumber Daya Manusia, meliputi Keterbatasan pengetahuan dan keterampilan pelaku pariwisata maupun Kualitas pelayanan yang kurang memuaskan.**																
	Tindak lanjut yang diperlukan dalam RKPD Berikutnya	**Perlu dilakukan evaluasi menyeluruh terhadap pelaksanaan program sebelumnya untuk mengidentifikasi keberhasilan dan area yang perlu ditingkatkan.** **Penyusunan RKPD berikutnya harus selaras dengan visi, misi, dan program pemerintah daerah yang tertuang dalam RPJMD (Rencana Pembangunan Jangka Menengah Daerah).** **Fokus pada peningkatan kualitas pengelolaan objek daya tarik wisata (ODTW) melalui workshop pengembangan ekosistem pariwisata dan peningkatan komunikasi dengan pelaku pariwisata.** **Perlu ada alokasi anggaran yang memadai dan strategi yang jelas dalam pelaksanaan program-program pariwisata.**																
45	**PROGRAM PEMASARAN PARIWISATA**	**Jumlah kunjungan wisatawan mancanegara**	**16,490**	**1,684,687,200**			**14,957**	**orang**	**561,562,400**	**45124**	**548,815,290**	**301.69**	**97.73**	**45124.00**	**548,815,290**	**273.64**	**32.58**	

No	Bidang Urusan Pemerintahan Daerah/ Program/ Kegiatan/ Sub kegiatan	Indikator Kinerja Program (outcome)/ kegiatan/ sub Kegiatan (output)	Target RPJMD Kabupaten/kota pada Tahun 2026 (Akhir Periode RPJMD)		Realisasi Capaian Kinerja RPD Kabupaten/kota sampai dengan RKPD Kabupaten/kota Tahun Lalu (2024)		Target Kinerja dan Anggaran RKPD Kabupaten/kota Tahun Berjalan (2024) yang dievaluasi			Realisasi Capaian Kinerja dan Anggaran RKPD Kabupaten/kota yang Dievaluasi		Tingkat Capaian Kinerja dan Realisasi Anggaran RKPD Kabupaten/kota yang Dievaluasi (%)		Realisasi Kinerja dan Anggaran RPJMD Kabupaten/kota s/d Tahun 2023		Tingkat Capaian Kinerja dan Realisasi Anggaran RPD Kabupaten/kota s/d Tahun 2024 (%)		Perangkat Daerah Penanggung Jawab
			K	Rp.	K	Rp.	K		Rp.	K	Rp.	k	Rp	K	Rp.	K	Rp.	
1	*2*	*3*	*4*		*5*		*6*			*7*		*8*		*9*		*10*		*11*
46		**Jumlah kunjungan wisatawan nusantara**	**387,600**				**351,565**	**orang**		**566237**		**161.06**		**566237.00**		**146.09**		
47		**Jumlah lama tinggal wisatawan mancanegara (length of stay)**	**2**				**1.8**	**hari**		**1.8**		**100.00**		**1.80**		**90.00**		
48		**Jumlah lama tinggal wisatawan nusantara (length of stay)**	**1.5**				**1**	**hari**		**1**		**100.00**		**1.00**		**66.67**		
49	**Pemasaran Pariwisata Dalam dan Luar Negeri Daya Tarik, Destinasi dan Kawasan Strategis Pariwisata Kabupaten/Kota**	**Jumlah Jenis Pemasaran Pariwisata yang dilaksanakan**	**36**	1,684,687,200			**12**	**kali**	**561,562,400**	**12**	**548,815,290**	**100.00**	**97.73**	**12.00**	**548,815,290**	**33.33**	**32.58**	
50	Penyediaan Data dan Penyebaran Informasi Pariwisata Kabupaten/Kota, Baik Dalam dan Luar Negeri	Jumlah Dokumen Hasil Pelaksanaan Penyediaan Data dan Penyebaran Informasi Pariwisata Kabupaten/Kota, Baik Dalam dan Luar Negeri	**6**	399,097,200			2	dokumen	133,032,400	**2**	129,616,650	**100.00**	97.43	**2.00**	**129,616,650**	**33.33**	**32.48**	
51	Peningkatan Kerja Sama dan Kemitraan Pariwisata Dalam dan Luar Negeri	Jumlah Dokumen Kerja Sama dan Kemitraan Pariwisata Dalam dan Luar Negeri	**3**	61,500,000			1	dokumen	20,500,000	**1**	20,500,000	**100.00**	100.00	**1.00**	**20,500,000**	**33.33**	**33.33**	

No	Bidang Urusan Pemerintahan Daerah/ Program/ Kegiatan/ Sub kegiatan	Indikator Kinerja Program (outcome)/ kegiatan/ sub Kegiatan (output)	Target RPJMD Kabupaten/kota pada Tahun 2026 (Akhir Periode RPJMD)		Realisasi Capaian Kinerja RPD Kabupaten/kota sampai dengan RKPD Kabupaten/kota Tahun Lalu (2024)		Target Kinerja dan Anggaran RKPD Kabupaten/kota Tahun Berjalan (2024) yang dievaluasi			Realisasi Capaian Kinerja dan Anggaran RKPD Kabupaten/kota yang Dievaluasi		Tingkat Capaian Kinerja dan Realisasi Anggaran RKPD Kabupaten/kota yang Dievaluasi (%)		Realisasi Kinerja dan Anggaran RPJMD Kabupaten/kota s/d Tahun 2023		Tingkat Capaian Kinerja dan Realisasi Anggaran RPD Kabupaten/kota s/d Tahun 2024 (%)		Perangkat Daerah Penanggung Jawab
			K	Rp.	K	Rp.	K		Rp.	K	Rp.	k	Rp	K	Rp.	K	Rp.	
1	*2*	*3*	*4*		*5*		*6*			*7*		*8*		*9*		*10*		*11*
52	Fasilitasi Kegiatan Pemasaran Pariwisata Baik Dalam dan Luar Negeri Pariwisata Kabupaten/Kota	Jumlah Kegiatan Pemasaran Pariwisata Baik Dalam dan Luar Negeri	**12**	877,500,000			4	kegiatan	292,500,000	**4**	284,087,040	**100.00**	97.12	**4.00**	**284,087,040**	**33.33**	**32.37**	
53	Penguatan Promosi Melalui Media Cetak, Elektronik, dan Media Lainnya Baik Dalam dan Luar Negeri	Jumlah Dokumen Hasil Penguatan Promosi Melalui Media Cetak, Elektronik, dan Media Lainnya Baik Dalam dan Luar Negeri	**15**	346,590,000			5	promosi	115,530,000	**5**	114,611,600	**100.00**	99.21	**5.00**	**114,611,600**	**33.33**	**33.07**	
	Jumlah anggaran dan realisasi dari seluruh program		**16,490**	**1,684,687,200**	**-**	**-**	**14,957**	**orang**	**561,562,400**	**45,124**	**548,815,290**	**302**	**98**	**45,124**	**548,815,290**	**274**	**33**	
	Rata-rata capaian kinerja (%)											**165.69**	**97.73**			**144.10**	**32.58**	
	Predikat kinerja											**Sangat Tinggi**	**Sangat Tinggi**			**Sangat Tinggi**	**Sangat Rendah**	
	Faktor Pendorong	**Keunikan dan Keaslian budaya yang ada di wilayah kabupaten Bondowoso.**																
	Faktor Penghambat	**Kurangnya sumber daya manusia (SDM) yang berkualitas, kurangnya anggaran, promosi yang kurang efektif, dan infrastruktur yang belum memadai**																
	Tindak lanjut yang diperlukan dalam RKPD Berikutnya	**Evaluasi menyeluruh atas pelaksanaan program sebelumnya.** **Peningkatan koordinasi lintas sektor.** **Penguatan strategi pemasaran digital.** **Pengembangan produk wisata unggulan.** **Peningkatan kualitas sumber daya manusia di bidang pariwisata.**																
54	**PROGRAM PENGEMBANGAN SUMBER DAYA**	**% pelaku jasa usaha ekonomi kreatif yang dibina**	**20.00**	**4,936,200,000**			**10**	**% (persen)**	**1,645,400,000**	**20**	**1,490,830,327**	**200.00**	**90.61**	**20.00**	**1,490,830,327**	**100.00**	**30.20**	

No	Bidang Urusan Pemerintahan Daerah/ Program/ Kegiatan/ Sub kegiatan	Indikator Kinerja Program (outcome)/ kegiatan/ sub Kegiatan (output)	Target RPJMD Kabupaten/kota pada Tahun 2026 (Akhir Periode RPJMD)		Realisasi Capaian Kinerja RPD Kabupaten/kota sampai dengan RKPD Kabupaten/kota Tahun Lalu (2024)		Target Kinerja dan Anggaran RKPD Kabupaten/kota Tahun Berjalan (2024) yang dievaluasi			Realisasi Capaian Kinerja dan Anggaran RKPD Kabupaten/kota yang Dievaluasi		Tingkat Capaian Kinerja dan Realisasi Anggaran RKPD Kabupaten/kota yang Dievaluasi (%)		Realisasi Kinerja dan Anggaran RPJMD Kabupaten/kota s/d Tahun 2023		Tingkat Capaian Kinerja dan Realisasi Anggaran RPD Kabupaten/kota s/d Tahun 2024 (%)		Perangkat Daerah Penanggung Jawab
			K	Rp.	K	Rp.	K		Rp.	K	Rp.	k	Rp	K	Rp.	K	Rp.	
1	*2*	*3*	*4*		*5*		*6*			*7*		*8*		*9*		*10*		*11*
	PARIWISATA DAN EKONOMI KREATIF																	
55		**% tenaga kerja pariwisata yang bersertifikat**	**4.17**				**2.58**	**% (persen)**		**17**		**658.91**		**17.00**		**407.67**		
56		**% SDM peserta pembekalan sektor kepariwisataan**	**100**				**91.42**	**% (persen)**		**94**		**102.82**		**94.00**		**94.00**		
57	**Pelaksanaan Peningkatan Kapasitas Sumber Daya Manusia Pariwisata dan Ekonomi Kreatif Tingkat Dasar**	**Jumlah pembinaan dan pelatihan SDM pariwisata dan parekraf yang dilaksanakan**	**24**	**4,936,200,000**			**8**	**kali**	**1,645,400,000**	**8**	**1,490,830,327**	**100.00**	**90.61**	**8.00**	**1,490,830,327**	**33.33**	**30.20**	
58	Fasilitasi Proses Kreasi, Produksi, Distribusi Konsumsi dan Konservasi Ekonomi Kreatif	Jumlah Laporan Hasil Fasilitasi Proses Kreasi, Produksi, Distribusi Konsumsi, dan Konservasi Ekonomi Kreatif	**3**	348,000,000			1	laporan	116,000,000	1	76,573,500	**100.00**	66.01	**1.00**	**76,573,500**	**33.33**	**22.00**	
59	Fasilitasi Pengembangan Kompetensi Sumber Daya Manusia Ekonomi Kreatif	Jumlah SDM Ekonomi Kreatif yang Mengikuti Fasilitasi Pengembangan Kompetensi Sumber Daya Manusia Ekonomi Kreatif	**450**	1,169,460,000			150	orang	389,820,000	150	358,399,527	**100.00**	91.94	**150.00**	**358,399,527**	**33.33**	**30.65**	
60	Pengembangan Kapasitas SDM Pariwisata Berbasis SKKNI	Jumlah SDM Pariwisata yang Dikembangkan Kapasitasnya	**240**	600,000,000			80	orang	200,000,000	80	197,055,900	**100.00**		**80.00**	**197,055,900**	**33.33**	**32.84**	

No	Bidang Urusan Pemerintahan Daerah/ Program/ Kegiatan/ Sub kegiatan	Indikator Kinerja Program (outcome)/ kegiatan/ sub Kegiatan (output)	Target RPJMD Kabupaten/kota pada Tahun 2026 (Akhir Periode RPJMD)		Realisasi Capaian Kinerja RPD Kabupaten/kota sampai dengan RKPD Kabupaten/kota Tahun Lalu (2024)		Target Kinerja dan Anggaran RKPD Kabupaten/kota Tahun Berjalan (2024) yang dievaluasi			Realisasi Capaian Kinerja dan Anggaran RKPD Kabupaten/kota yang Dievaluasi		Tingkat Capaian Kinerja dan Realisasi Anggaran RKPD Kabupaten/kota yang Dievaluasi (%)		Realisasi Kinerja dan Anggaran RPJMD Kabupaten/kota s/d Tahun 2023		Tingkat Capaian Kinerja dan Realisasi Anggaran RPD Kabupaten/kota s/d Tahun 2024 (%)		Perangkat Daerah Penanggung Jawab
			K	Rp.	K	Rp.	K		Rp.	K	Rp.	k	Rp	K	Rp.	K	Rp.	
1	*2*	*3*	*4*		*5*		*6*			*7*		*8*		*9*		*10*		*11*
		Berdasarkan pada SKKNI																
61	Pemberdayaan dan Pembinaan Masyarakat untuk Pengembangan Pariwisata	Jumlah Masyarakat yang memperoleh Pemberdayaan dan Pembinaan Masyarakat untuk pengembangan Pariwisata	**360**	1,621,740,000			120	orang	540,580,000	120	523,801,600	**100.00**	96.90	**120.00**	**523,801,600**	**33.33**	**32.30**	
62	Fasilitasi Sertifikasi Kompetensi bagi Tenaga Kerja Bidang Pariwisata	Jumlah Orang yang Mengikuti Fasilitasi Sertifikasi Kompetensi bagi Tenaga Kerja Bidang Pariwisata	**210**	1,197,000,000			70	orang	399,000,000	70	334,999,800	**100.00**	83.96	**70.00**	**334,999,800**	**33.33**	**27.99**	
	Jumlah anggaran dan realisasi dari seluruh program		**20.00**	**4936200000.00**	**0.00**	**0.00**	**10.00**	**% (persen)**	**1645400000.00**	**20.00**	**1490830327.00**	**200.00**	**90.61**	**20.00**	**1490830327.00**	**100.00**	**30.20**	**0**
	Rata-rata capaian kinerja (%)											**320.58**	**90.61**			**150.42**	**30.20**	
	Predikat kinerja											**Sangat Tinggi**	**Tinggi**			**Sangat Tinggi**	**Sangat Rendah**	
	Faktor Pendorong	**Kebijakan pemerintah yang mendukung.**																
	Faktor Penghambat	**Infrastruktur dan kualitas SDM yang Belum Memadai.** **Koordinasi dan Sinergi Antar Pemangku Kepentingan yang Belum Optimal.** **Persaingan Usaha yang Ketat.**																
	Tindak lanjut yang diperlukan dalam RKPD Berikutnya	**Evaluasi pelaksanaan program sebelumnya.** **Peningkatan koordinasi antar instansi.** **Penguatan kapasitas SDM pariwisata dan ekonomi kreatif.** **Pengembangan produk wisata dan ekonomi kreatif berbasis kearifan lokal.**																

No	Bidang Urusan Pemerintahan Daerah/ Program/ Kegiatan/ Sub kegiatan	Indikator Kinerja Program (outcome)/ kegiatan/ sub Kegiatan (output)	Target RPJMD Kabupaten/kota pada Tahun 2026 (Akhir Periode RPJMD)		Realisasi Capaian Kinerja RPD Kabupaten/kota sampai dengan RKPD Kabupaten/kota Tahun Lalu (2024)		Target Kinerja dan Anggaran RKPD Kabupaten/kota Tahun Berjalan (2024) yang dievaluasi		Realisasi Capaian Kinerja dan Anggaran RKPD Kabupaten/kota yang Dievaluasi		Tingkat Capaian Kinerja dan Realisasi Anggaran RKPD Kabupaten/kota yang Dievaluasi (%)		Realisasi Kinerja dan Anggaran RPJMD Kabupaten/kota s/d Tahun 2023		Tingkat Capaian Kinerja dan Realisasi Anggaran RPD Kabupaten/kota s/d Tahun 2024 (%)		Perangkat Daerah Penanggung Jawab
			K	Rp.	K	Rp.	K	Rp.	K	Rp.	k	Rp	K	Rp.	K	Rp.	
1	*2*	*3*	*4*		*5*		*6*		*7*		*8*		*9*		*10*		*11*
		Penguatan promosi dan pemasaran produk wisata dan ekonomi kreatif.															

Pelaksanaan program pada Bidang Pariwisata oleh Dinas Pariwisata Kebudayaan, Pemuda dan Olahraga, sepanjang tahun 2024 telah menunjukkan tingkat keberhasilan sangat tinggi dengan rata-rata capaian kinerja sebesar 173,33%.

1. Realisasi program yang memenuhi target kinerja yang direncanakan.

   Program yang telah mencapai target kinerja hasil sebagai berikut:

   a. Program Penunjang Urusan Pemerintah Kab./Kota dengan rata-rata capaian kinerja 100% kriteria sangat tinggi sesuai target yang direncanakan.

2. Realisasi program yang melebihi target kinerja yang direncanakan.

   Program yang telah melebihi target kinerja hasil sebagai berikut:

   a. Program Peningkatan Daya Tarik Destinasi Pariwasata dengan rata-rata capaian kinerja 107,04% kriteria sangat tinggi melebihi target yang direncanakan.
   b. Program Pemasaran Pariwisata dengan rata-rata capaian kinerja 165,69% kriteria sangat tinggi melebihi target yang direncanakan.
   c. Program Pengembangan Sumber Daya Pariwisata Dan Ekonomi Kreatif dengan rata-rata capaian kinerja 320,58% kriteria sangat tinggi melebihi target yang direncanakan.

3. Faktor-faktor penyebab tidak tercapainya, terpenuhinya atau melebihi target kinerja program

   Beberapa faktor-faktor yang menyebabkan capaian kinerja program melebih target sebagai berikut:

   a. Naikknya jumlah kunjungan wisata baik wisatawan nusantara maupun manca negara.
   b. Bertambahnya durasi lama tinggal Wisatawan di Bondowoso
   c. Meningktanya tingkat pengeluaran wisatawan di Bondowoso.
   d. Meningkatnya jumlah pelaku usaha di bidang pariwisata yang memiliki kompetensi

4. Implikasi yang timbul terhadap target capaian program RPD dan kinerja pembangunan daerah

Beberapa faktor yang menunjang capaian kinerja program melebihi target diharapkan dapat meningkatkan capaian kinerja pembangunan daerah yaitu peningkatan kemandirian ekonomi (laju pertumbuhan ekonomi). Sedangkan pada level sasaran RPJMD akan berimplikasi pada naiknya tingkat distribusi sektor pariwisata pada perekonomian di Bondowoso.

2.2.27 Urusan Pertanian

Pelaksanaan program pada bidang Pertanian dilaksanakan oleh Dinas Pertanian dan Ketahanan Pangan, dengan hasil evaluasi sebagai berikut :

No	Bidang Urusan Pemerintahan Daerah/ Program/ Kegiatan/ Sub Kegiatan	Indikator Kinerja Program (outcome)/ Kegiatan/ Sub Kegiatan (Output)	Target RPD Kabupaten/ Kota pada Tahun 2026 (Akhir Periode RPD)		Realisasi Capaian RPD Kabupaten/ Kota samoai dengan RKPD Kabupaten/ Kota Tahun Lalu		Target Kinerja dan Anggaran RKPD Kabupaten / Kota Tahun Berjalan			Realiasasi Capaian Kinerja dan Anggaran RKPD Kabupaten/ Kota yang Dievaluasi		Tingkat Capaian Kinerja dan Realisasi Anggaran RKPD Kebupaten/ Kota yang Dievaluasi (%)		Realisasi Kinerja dan Anggaran RPD Kabupaten/ Kota s/d Tahun		Tingkat Capaian Kinerja dan Realisasi Anggaran RPD Kabupaten/ Kota s/d Tahun 2024		Perangkat Daerah Penanggung Jawab
			K	Rp.	K	Rp.	K	K	Rp.	K	Rp.	K	Rp.	K	Rp.	K	Rp.	
1	*2*	*3*	*4*		*5*		*6*			*7*		*8*		*9*		*10*		*11*
1	Non Urusan																	
2	PROGRAM PENUNJANG URUSAN PEMERINTAHAN DAERAH KABUPATEN/KOTA	% ASN yang puas terhadap pelayanan administrasi perkantoran	100	56,302,232,400			100	% (persen)	14,750,553,000	100	14,209,900,967	100.00	96.33	100.00	14,209,900,967	100.00	25.24	DISPERTAPANG
3		% Sarana dan prasarana aparatur yang layak fungsi	100				100	% (persen)		100		100.00		100.00		100.00		
4		% dokumen penyelenggaraan pemerintahan yang sesuai pedoman yang disusun tepat waktu	100				100	% (persen)		100		100.00		100.00		100.00		
5		% laporan keuangan yang disusun tepat waktu	100				100	% (persen)		100		100.00		100.00		100.00		
6		% Dokumen perencanaan dan evaluasi opd yang disusun	100				100	% (persen)		100		100.00		100.00		100.00		
7	Perencanaan, Penganggaran, dan Evaluasi Kinerja Perangkat Daerah	Jumlah Dokumen Perencanaan Daerah yang tersusun	36	60,000,000			12	dokumen	50,000,000	12	49,689,900	100.00	99.38	12.00	49,689,900	33.33	82.82	
8	Penyusunan Dokumen Perencanaan Perangkat Daerah	Jumlah Dokumen Perencanaan Daerah	36	60,000,000			12	dokumen	50,000,000	12	49,689,900	100.00	99.38	12.00	49,689,900	33.33	82.82	
9	Administrasi Keuangan Perangkat Daerah	Jumlah ASN lingkup dinas	570	48,548,325,600			190	orang	12,143,081,400	760	11,598,073,106	400.00	95.51	760.00	11,598,073,106	133.33	23.89	

No	Bidang Urusan Pemerintahan Daerah/ Program/ Kegiatan/ Sub Kegiatan	Indikator Kinerja Program (outcome)/ Kegiatan/ Sub Kegiatan (Output)	Target RPD Kabupaten/ Kota pada Tahun 2026 (Akhir Periode RPD)		Realisasi Capaian RPD Kabupaten/ Kota samoai dengan RKPD Kabupaten/ Kota Tahun Lalu		Target Kinerja dan Anggaran RKPD Kabupaten / Kota Tahun Berjalan			Realiasasi Capaian Kinerja dan Anggaran RKPD Kabupaten/ Kota yang Dievaluasi		Tingkat Capaian Kinerja dan Realisasi Anggaran RKPD Kebupaten/ Kota yang Dievaluasi (%)		Realisasi Kinerja dan Anggaran RPD Kabupaten/ Kota s/d Tahun		Tingkat Capaian Kinerja dan Realisasi Anggaran RPD Kabupaten/ Kota s/d Tahun 2024		Perangkat Daerah Penanggung Jawab
			K	Rp.	K	Rp.	K	K	Rp.	K	Rp.	K	Rp.	K	Rp.	K	Rp.	
1	*2*	*3*	*4*		*5*		*6*			*7*		*8*		*9*		*10*		*11*
10	Penyediaan Gaji dan Tunjangan ASN	Jumlah Orang yang Menerima Gaji dan tunjangan ASN	880	48,540,325,600			176	orang/bulan	12,135,081,400	760	11,598,073,106	431.82	95.57	760.00	11,598,073,106	86.36	23.89	
11	Koordinasi dan Penyusunan Laporan Keuangan Akhir Tahun SKPD	Jumlah Laporan Keuangan Akhir Tahun SKPD dan Laporan Hasil Koordinasi Penyusunan Laporan Keuangan Akhir Tahun SKPD	2	8,000,000			2	Laporan	8,000,000	2	7,836,000	100.00	97.95	2.00	7,836,000	100.00	97.95	
12	Administrasi Umum Perangkat Daerah	Jumlah penyediaan peralatan kantor	30	798,583,500			10	paket	159,716,700	10	153,403,720	100.00	96.05	10.00	153,403,720	33.33	19.21	
13	Penyediaan Komponen Instalasi Listrik/Penerangan Bangunan Kantor	Jumlah Paket Komponen Instalasi Listrik/Penerangan Bangunan Kantor yang Disediakan	15	15,000,000			1	paket	10,000,000	1	9,850,400	100.00	98.50	1.00	9,850,400	6.67	65.67	
14	Penyediaan Peralatan Rumah Tangga	Jumlah Paket Peralatan Rumah Tangga yang Disediakan	3	9,991,000			1	paket	9,991,000	2	9,884,000	200.00	98.93	2.00	9,884,000	66.67	98.93	
15	Penyediaan Bahan Logistik Kantor	Jumlah Paket Bahan Logistik Kantor	4	31,970,600			4	paket	31,970,600	8	31,010,000	200.00	97.00	8.00	31,010,000	200.00	97.00	
16	Penyediaan Barang Cetakan dan Penggandaan	Jumlah Paket Barang Cetakan dan Penggandaan yang Disediakan	3	7,755,100			2	paket	7,755,100	4	7,525,400	200.00	97.04	4.00	7,525,400	133.33	97.04	
17	Penyelenggaraan Rapat Koordinasi dan Konsultasi SKPD	Jumlah Laporan Penyelenggaraan Rapat Koordinasi dan Konsultasi SKPD	1	200,000,000			1	Laporan	100,000,000	4	95,133,920	400.00	95.13	4.00	95,133,920	400.00	47.57	

No	Bidang Urusan Pemerintahan Daerah/ Program/ Kegiatan/ Sub Kegiatan	Indikator Kinerja Program (outcome)/ Kegiatan/ Sub Kegiatan (Output)	Target RPD Kabupaten/ Kota pada Tahun 2026 (Akhir Periode RPD)		Realisasi Capaian RPD Kabupaten/ Kota samoai dengan RKPD Kabupaten/ Kota Tahun Lalu		Target Kinerja dan Anggaran RKPD Kabupaten / Kota Tahun Berjalan			Realiasasi Capaian Kinerja dan Anggaran RKPD Kabupaten/ Kota yang Dievaluasi		Tingkat Capaian Kinerja dan Realisasi Anggaran RKPD Kebupaten/ Kota yang Dievaluasi (%)		Realisasi Kinerja dan Anggaran RPD Kabupaten/ Kota s/d Tahun		Tingkat Capaian Kinerja dan Realisasi Anggaran RPD Kabupaten/ Kota s/d Tahun 2024		Perangkat Daerah Penanggung Jawab
			K	Rp.	K	Rp.	K	K	Rp.	K	Rp.	K	Rp.	K	Rp.	K	Rp.	
1	*2*	*3*	*4*		*5*		*6*			*7*		*8*		*9*		*10*		*11*
18	Pengadaan Barang Milik Daerah Penunjang Urusan Pemerintah Daerah	Jumlah Pengadaan Barang Milik Daerah Penunjang Urusan Pemerintahan daerah	60	148,970,700			6	Unit	148,970,700	6	146,000,000	100.00	98.01	6.00	146,000,000	10.00	98.01	
19	Pengadaan Aset Tetap Lainnya	Jumlah Unit Aset Tetap Lainnya yang Disediakan	60	148,970,700			29	unit	148,970,700	29	146,000,000	100.00	98.01	29.00	146,000,000	48.33	98.01	
20	Penyediaan Jasa Penunjang Urusan Pemerintahan Daerah	Jumlah Pelayanan Jasa Jasa Kantor	12	6,564,667,800			12	bulan	2,188,222,600	12	2,165,804,490	100.00	98.98	12.00	2,165,804,490	100.00	32.99	
21	Penyediaan Jasa Komunikasi, Sumber Daya Air dan Listrik	Jumlah Laporan Penyediaan Jasa Komunikasi, Sumber Daya Air dan Listrik yang Disediakan	3	478,147,800			1	Laporan	159,382,600	1	141,366,690	100.00	88.70	1.00	141,366,690	33.33	29.57	
22	Penyediaan Jasa Pelayanan Umum Kantor	Jumlah Laporan Penyediaan Jasa Pelayanan Umum Kantor yang Disediakan	3	6,086,520,000			1	Laporan	2,028,840,000	4	2,024,437,800	400.00	99.78	4.00	2,024,437,800	133.33	33.26	
23	Pemeliharaan Barang Milik Daerah Penunjang Urusan Pemerintahan Daerah	Jumlah pemeliharaan sarana kantor	1	181,684,800			1	tahun	60,561,600	1	96,929,751	100.00	160.05	1.00	96,929,751	100.00	53.35	
24	Penyediaan Jasa Pemeliharaan, Biaya Pemeliharaan, Pajak, dan Perizinan Kendaraan Dinas Operasional atau Lapangan	Jumlah Kendaraan Perorangan Dinas atau Kendaraan Dinas Jabatan yang Dipelihara dan dibayarkan Pajaknya	2	181,684,800			2	Unit	60,561,600	2	60,514,620	100.00	99.92	2.00	60,514,620	100.00	33.31	

No	Bidang Urusan Pemerintahan Daerah/ Program/ Kegiatan/ Sub Kegiatan	Indikator Kinerja Program (outcome)/ Kegiatan/ Sub Kegiatan (Output)	Target RPD Kabupaten/ Kota pada Tahun 2026 (Akhir Periode RPD)		Realisasi Capaian RPD Kabupaten/ Kota samoai dengan RKPD Kabupaten/ Kota Tahun Lalu		Target Kinerja dan Anggaran RKPD Kabupaten / Kota Tahun Berjalan			Realiasasi Capaian Kinerja dan Anggaran RKPD Kabupaten/ Kota yang Dievaluasi		Tingkat Capaian Kinerja dan Realisasi Anggaran RKPD Kebupaten/ Kota yang Dievaluasi (%)		Realisasi Kinerja dan Anggaran RPD Kabupaten/ Kota s/d Tahun		Tingkat Capaian Kinerja dan Realisasi Anggaran RPD Kabupaten/ Kota s/d Tahun 2024		Perangkat Daerah Penanggung Jawab
			K	Rp.	K	Rp.	K	K	Rp.	K	Rp.	K	Rp.	K	Rp.	K	Rp.	
1	*2*	*3*	*4*		*5*		*6*			*7*		*8*		*9*		*10*		*11*
25	X.XX.01.2.09.0002 Penyediaan Jasa Pemeliharaan, Biaya Pemeliharaan, Pajak, dan Perizinan Kendaraan Dinas Operasional atau Lapangan	Jumlah Kendaraan Dinas Operasional atau Lapangan yang Dipelihara dan dibayarkan Pajak dan Perizinannya	3	134,571,000			3	Unit	44,857,000	3	36,415,131	100.00	81.18	3.00	36,415,131	100.00	27.06	
26	Pemeliharaan/Rehabilitasi Sarana dan Prasarana Gedung Kantor atau Bangunan Lainnya	Jumlah Sarana dan Prasarana Gedung Kantor atau Bangunan Lainnya yang Dipelihara/ Direhabilitasi	4	566,253,600			2	Unit	188,751,200	2	-	100.00	-	2.00	-	50.00	-	
	Jumlah anggaran dan realisasi dari seluruh program		**100**	**56,302,232,400**			**100**	**% (persen)**	**14,750,553,000**	**100**	**14,209,900,967**	**100**	**96.3347**	**100**	**14,209,900,967**	**100**	**25.23861**	**DISPERTAPANG**
	Rata-rata capaian kinerja (%)											**100.00**	**96.33**			**100.00**	**25.24**	
	Predikat kinerja											**Sangat Tinggi**	**Sangat Tinggi**			**Sangat Tinggi**	**Sangat Rendah**	
	Faktor Pendorong	**Penyediaan barang dan jasa untuk memenuhi kebutuhan pemerintahan daerah.**																
	Faktor Penghambat	**Adanya ketidaksesuaian antara pelaksanaan anggaran dan kegiatan dengan rencana yang telah ditetapkan.**																
	Tindak lanjut yang diperlukan dalam RKPD Berikutnya	**Peningkatan pemantauan dan evaluasi pelaksanaan program dan kegiatan.** **Melakukan penyempurnaan progran sesuai dengan regulasi yang berlaku.** **Meningkatkan koordinasi antar perangkat daerah, baik di tingkat Kab/Kota maupun provinsi**																
27	**URUSAN PEMERINTAHAN BIDANG PERTANIAN**																	
28	**PROGRAM PENYEDIAAN DAN**	**Jumlah Produktivitas Tanaman Pangan,**		**28,901,863,000**					**5,780,372,600**		**4,039,610,846**		**69.88**		**4,039,610,846**		**13.98**	

No	Bidang Urusan Pemerintahan Daerah/ Program/ Kegiatan/ Sub Kegiatan	Indikator Kinerja Program (outcome)/ Kegiatan/ Sub Kegiatan (Output)	Target RPD Kabupaten/ Kota pada Tahun 2026 (Akhir Periode RPD)		Realisasi Capaian RPD Kabupaten/ Kota samoai dengan RKPD Kabupaten/ Kota Tahun Lalu		Target Kinerja dan Anggaran RKPD Kabupaten / Kota Tahun Berjalan			Realiasasi Capaian Kinerja dan Anggaran RKPD Kabupaten/ Kota yang Dievaluasi		Tingkat Capaian Kinerja dan Realisasi Anggaran RKPD Kebupaten/ Kota yang Dievaluasi (%)		Realisasi Kinerja dan Anggaran RPD Kabupaten/ Kota s/d Tahun		Tingkat Capaian Kinerja dan Realisasi Anggaran RPD Kabupaten/ Kota s/d Tahun 2024		Perangkat Daerah Penanggung Jawab
			K	Rp.	K	Rp.	K	K	Rp.	K	Rp.	K	Rp.	K	Rp.	K	Rp.	
1	*2*	*3*	*4*		*5*		*6*			*7*		*8*		*9*		*10*		*11*
	PENGEMBANGAN SARANA PERTANIAN	**Hortikultura dan Perkebunan**																
29		**Padi**	**6.17**				**6.17**	**ton/Ha**		**6.176**		**100.10**		**6.18**		**100.10**		
30		**Jagung**	**5.19**				**5.19**	**ton/Ha**		**5.415**		**104.34**		**5.42**		**104.34**		
31		**Kedelai**	**1.52**				**1.52**	**ton/Ha**		**1.52**		**100.00**		**1.52**		**100.00**		
32		**Ubi Kayu**	**22.78**				**22.78**	**ton/Ha**		**22.78**		**100.00**		**22.78**		**100.00**		
33		**Cabe Rawit**	**8.38**				**8.38**	**ton/Ha**		**8.38**		**100.00**		**8.38**		**100.00**		
34		**Bawang Merah**	**10.38**				**10.38**	**ton/Ha**		**10.38**		**100.00**		**10.38**		**100.00**		
35		**Jahe**	**16.11**				**16.11**	**ton/Ha**		**16.11**		**100.00**		**16.11**		**100.00**		
36		**Kunyit**	**19.55**				**19.55**	**ton/Ha**		**19.55**		**100.00**		**19.55**		**100.00**		
37		**Kopi Arabika**	**0.49**				**0.49**	**ton/Ha**		**0.51**		**104.08**		**0.51**		**104.08**		
38		**Kopi Robusta**	**0.46**				**0.46**	**ton/Ha**		**0.5**		**108.70**		**0.50**		**108.70**		
39		**Tembakau Rajangan**	**1**				**1**	**ton/Ha**		**1.12**		**94.12**		**1.12**		**112.00**		
40		**TembaKau Kasturi**	**1.6**				**1.65**	**ton/Ha**		**1.65**		**100.00**		**1.65**		**103.13**		
41		**Tebu**	**64**				**67**	**ton/Ha**		**73.65**		**109.93**		**73.65**		**115.08**		
42	Pengawasan Penggunaan Sarana Pertanian	Jumlah Sarana Pertanian yang diberikan	6000	28,075,607,000			169	unit	5,615,121,400	169	3,878,703,546	100.00	69.08	169.00	3,878,703,546	2.82	13.82	
43	Pengawasan Penggunaan Sarana Pendukung Pertanian sesuai dengan Komoditas, Teknologi dan Spesifik Lokasi	Jumlah Pengawasan Penggunaan Sarana Pendukung Pertanian Sesuai dengan Komoditas, Teknologi dan Spesifik Lokasi	1	13,649,582,700			1	Laporan	4,549,860,900	1	2,841,771,856	100.00	62.46	1.00	2,841,771,856	100	20.82	

No	Bidang Urusan Pemerintahan Daerah/ Program/ Kegiatan/ Sub Kegiatan	Indikator Kinerja Program (outcome)/ Kegiatan/ Sub Kegiatan (Output)	Target RPD Kabupaten/ Kota pada Tahun 2026 (Akhir Periode RPD)		Realisasi Capaian RPD Kabupaten/ Kota samoai dengan RKPD Kabupaten/ Kota Tahun Lalu		Target Kinerja dan Anggaran RKPD Kabupaten / Kota Tahun Berjalan			Realiasasi Capaian Kinerja dan Anggaran RKPD Kabupaten/ Kota yang Dievaluasi		Tingkat Capaian Kinerja dan Realisasi Anggaran RKPD Kebupaten/ Kota yang Dievaluasi (%)		Realisasi Kinerja dan Anggaran RPD Kabupaten/ Kota s/d Tahun		Tingkat Capaian Kinerja dan Realisasi Anggaran RPD Kabupaten/ Kota s/d Tahun 2024		Perangkat Daerah Penanggung Jawab
			K	Rp.	K	Rp.	K	K	Rp.	K	Rp.	K	Rp.	K	Rp.	K	Rp.	
1	*2*	*3*	*4*		*5*		*6*			*7*		*8*		*9*		*10*		*11*
44	Pendampingan Penggunaan Sarana Pendukung Pertanian	Jumlah Pendampingan Penggunaan Sarana Pendukung Pertanian	1	3,195,781,500			1	Laporan	1,065,260,500	1	1,036,931,690	100.00	97.34	1.00	1,036,931,690	100.00	32.45	
45	Pengelolaan Sumber Daya Genetik (SDG) Hewan, Tumbuhan, dan Mikro Organisme Kewenangan Kabupaten/Kota	Jumlah saprodi yang diberikan	2	165,251,200			2	paket	165,251,200	2	160,907,300	100.00	97.37	2.00	160,907,300	100.00	97.37	
46	Peningkatan Kualitas SDG Hewan/Tanaman	Jumlah Pelaksanaan Peningkatan Kualitas SDG Hewan/Tanaman	3	165,251,200			1	dokumen	165,251,200	1	160,907,300	100.00	97.37	1.00	160,907,300	33.33	97.37	
	Jumlah anggaran dan realisasi dari seluruh program			**28,901,863,000**					**5,780,372,600**		**4,039,610,846**		**69.884956**		**4,039,610,846**		**13.97699**	**0**
	Rata-rata capaian kinerja (%)											**101.63**	**69.88**			**103.65**	**13.98**	
	Predikat kinerja											**Sangat Tinggi**	**Sedang**			**Sangat Tinggi**	**Sangat Rendah**	
	Faktor Pendorong	**Produk pertanian sebagai kebutuhan dasar masyarakat.** **Adanya potensi pasar yang besar untuk produk pertanian mendorong petani untuk mengembangkan usahanya.**																
	Faktor Penghambat	**Petani seringkali kesulitan mendapatkan modal yang cukup untuk membeli sarana produksi berkualitas, menerapkan teknologi baru, atau mengembangkan usaha pertanian mereka.** **Perubahan iklim yang tidak menentu, seperti kekeringan atau banjir, dapat merusak tanaman dan mengganggu produktivitas pertanian.** **Petani seringkali kesulitan memasarkan hasil panen mereka dengan harga yang menguntungkan, terutama karena rantai pasok yang panjang dan kurangnya akses ke pasar yang lebih luas.**																
	Tindak lanjut yang diperlukan dalam RKPD Berikutnya	**Evaluasi menyeluruh terhadap pelaksanaan program tahun ini, termasuk pencapaian target, penggunaan anggaran, dan efektivitas kegiatan.** **Identifikasi tantangan dan kendala yang dihadapi, seperti ketersediaan sarana pertanian, akses petani terhadap program, dan perubahan kondisi lingkungan.** **Perumusan strategi yang lebih baik untuk mengatasi tantangan tersebut, termasuk penyesuaian alokasi anggaran, peningkatan koordinasi antar instansi, dan penguatan kapasitas petani.** **Peningkatan partisipasi aktif dari petani dan stakeholders terkait dalam perencanaan dan pelaksanaan program.**																
47	**PROGRAM PENYEDIAAN DAN**	**% Jaringan irigasi dan lahan terbangun**	**20**	**17,483,000,000**			**20**	**% (persen)**	**3,496,600,000**	**20**	**3,431,115,705**	**100.00**	**98.13**	**20.00**	**3,431,115,705**	**100.00**	**19.63**	

No	Bidang Urusan Pemerintahan Daerah/ Program/ Kegiatan/ Sub Kegiatan	Indikator Kinerja Program (outcome)/ Kegiatan/ Sub Kegiatan (Output)	Target RPD Kabupaten/ Kota pada Tahun 2026 (Akhir Periode RPD)		Realisasi Capaian RPD Kabupaten/ Kota samoai dengan RKPD Kabupaten/ Kota Tahun Lalu		Target Kinerja dan Anggaran RKPD Kabupaten / Kota Tahun Berjalan			Realiasasi Capaian Kinerja dan Anggaran RKPD Kabupaten/ Kota yang Dievaluasi		Tingkat Capaian Kinerja dan Realisasi Anggaran RKPD Kebupaten/ Kota yang Dievaluasi (%)		Realisasi Kinerja dan Anggaran RPD Kabupaten/ Kota s/d Tahun		Tingkat Capaian Kinerja dan Realisasi Anggaran RPD Kabupaten/ Kota s/d Tahun 2024		Perangkat Daerah Penanggung Jawab
			K	Rp.	K	Rp.	K	K	Rp.	K	Rp.	K	Rp.	K	Rp.	K	Rp.	
1	*2*	*3*	*4*		*5*		*6*			*7*		*8*		*9*		*10*		*11*
	PENGEMBANGAN PRASARANA PERTANIAN																	
48	Pengembangan Prasarana Pertanian	Jumlah Dokumen Data Lahan Pertanian Pangan Berkelanjutan (LP2B)	3	600,000,000			1	dokumen	200,000,000	1	198,484,560	100.00	99.24	1.00	198,484,560	33.33	33.08	
49	Pengendalian dan Pemanfaatan Kawasan Pertanian	Luas kawasan pertanian yang termanfaatkan	60	300,000,000			20	ha	100,000,000	20	99,748,400	100.00	99.75	20.00	99,748,400	33.33	33.25	
50	Penyusunan Peta Kawasan, Lahan dan Lahan Cadangan Pertanian Pangan Berkelanjutan di Kabupaten/ Kota	Peta Lahan Pertanian Pangan Berkelanjutan/LP2B	1	300,000,000			1	dokumen	100,000,000	1	98,736,160	100.00	98.74	1.00	98,736,160	100.00	32.91	
51	Pembangunan Prasarana Pertanian	Jumlah prasarana yang dibangun	20	2,215,029,600			33	unit	3,296,600,000	33	3,232,631,145	100.00	98.06	33.00	3,232,631,145	165.00	145.94	
52	Rehabilitasi dan Pemeliharaan Jaringan Irigasi Usaha Tani	Jumlah jaringan irigasi usaha tani yang dibangun	20	2,215,029,600			33	unit	738,343,200	33	3,232,631,145	100.00	437.82	33.00	3,232,631,145	165.00	145.94	
	Jumlah anggaran dan realisasi dari seluruh program		**20**	**17,483,000,000**			**20**	**% (persen)**	**3,496,600,000**	**20**	**3,431,115,705**	**100**	**98.127201**	**20**	**3,431,115,705**	**100**	**19.62544**	**0**
	Rata-rata capaian kinerja (%)											**100.00**	**98.13**			**100.00**	**19.63**	
	Predikat kinerja											**Sangat Tinggi**	**Sangat Tinggi**			**Sangat Tinggi**	**Sangat Rendah**	
	Faktor Pendorong	**Peningkatan kebutuhan masyarakat akan produk pangan.**																
	Faktor Penghambat	**Sebagian jaringan irigasi mengalami kerusakan, baik jaringan primer, sekunder, maupun tersier.**																

No	Bidang Urusan Pemerintahan Daerah/ Program/ Kegiatan/ Sub Kegiatan	Indikator Kinerja Program (outcome)/ Kegiatan/ Sub Kegiatan (Output)	Target RPD Kabupaten/ Kota pada Tahun 2026 (Akhir Periode RPD)		Realisasi Capaian RPD Kabupaten/ Kota samoai dengan RKPD Kabupaten/ Kota Tahun Lalu		Target Kinerja dan Anggaran RKPD Kabupaten / Kota Tahun Berjalan			Realiasasi Capaian Kinerja dan Anggaran RKPD Kabupaten/ Kota yang Dievaluasi		Tingkat Capaian Kinerja dan Realisasi Anggaran RKPD Kebupaten/ Kota yang Dievaluasi (%)		Realisasi Kinerja dan Anggaran RPD Kabupaten/ Kota s/d Tahun		Tingkat Capaian Kinerja dan Realisasi Anggaran RPD Kabupaten/ Kota s/d Tahun 2024		Perangkat Daerah Penanggung Jawab
			K	Rp.	K	Rp.	K	K	Rp.	K	Rp.	K	Rp.	K	Rp.	K	Rp.	
1	*2*	*3*	*4*		*5*		*6*			*7*		*8*		*9*		*10*		*11*
	Tindak lanjut yang diperlukan dalam RKPD Berikutnya	**Pastikan perencanaan selaras dengan RPJMD (Rencana Pembangunan Jangka Menengah Daerah) dan potensi daerah. Tingkatkan koordinasi antar dinas terkait, terutama Dinas Pertanian, Dinas Pekerjaan Umum, dan Dinas Lingkungan Hidup, dalam perencanaan dan pelaksanaan program.**																
53	**PROGRAM PENGENDALIAN DAN PENANGGULANGAN BENCANA PERTANIAN**	**Jumlah luasan serangan organisme yang dapat ditanggulangi**	**100**	**450,000,000**			**50**	**Ha**	**150,000,000**	**50**	**144,283,000**	**100.00**	**96.19**	**100.00**	**144,283,000**	**100.00**	**32.06**	
54	Pengendalian dan Penanggulangan Bencana Pertanian Kabupaten/Kota	Persentase serangan OPT terhadap luas tanam pangan	100	450,000,000			100	%	150,000,000	200	144,283,000	200.00	96.19	200.00	144,283,000	200.00	32.06	
55	Pengendalian Organisme Pengganggu Tumbuhan (OPT) Tanaman Pangan, Hortikultura, dan Perkebunan	Jumlah Luas Serangan Organisme Pengganggu Tumbuhan (OPT) Tanaman Pangan, Hortikultura dan Perkebunan yang Dikendalikan	100	450,000,000			50	Ha	150,000,000	100	144,283,000	-	96.19	100.00	144,283,000	100.00	32.06	
	Jumlah anggaran dan realisasi dari seluruh program		**100**	**450,000,000**			**50**	**Ha**	**150,000,000**	**50**	**144,283,000**	**100**	**96.188667**	**100**	**144,283,000**	**100**	**32.06289**	**0**
	Rata-rata capaian kinerja (%)											**100.00**	**96.19**			**100.00**	**32.06**	
	Predikat kinerja											**Sangat Tinggi**	**Sangat Tinggi**			**Sangat Tinggi**	**Sangat Rendah**	
	Faktor Pendorong	**Peran aktif petani dalam kegiatan upaya pengendalian serangan OPT.**																
	Faktor Penghambat	**Kurangnya pengetahuan dan keterampilan petani dalam mengidentifikasi dan mengatasi OPT, serta dalam menerapkan praktik pengendalian yang tepat. Petani enggan mengambil risiko kegagalan panen akibat penanaman di luar musim, yang disebabkan oleh perubahan iklim, dan ini dapat mempengaruhi penerimaan dan partisipasi mereka dalam program pengendalian OPT.**																

No	Bidang Urusan Pemerintahan Daerah/ Program/ Kegiatan/ Sub Kegiatan	Indikator Kinerja Program (outcome)/ Kegiatan/ Sub Kegiatan (Output)	Target RPD Kabupaten/ Kota pada Tahun 2026 (Akhir Periode RPD)		Realisasi Capaian RPD Kabupaten/ Kota samoai dengan RKPD Kabupaten/ Kota Tahun Lalu		Target Kinerja dan Anggaran RKPD Kabupaten / Kota Tahun Berjalan			Realiasasi Capaian Kinerja dan Anggaran RKPD Kabupaten/ Kota yang Dievaluasi		Tingkat Capaian Kinerja dan Realisasi Anggaran RKPD Kebupaten/ Kota yang Dievaluasi (%)		Realisasi Kinerja dan Anggaran RPD Kabupaten/ Kota s/d Tahun		Tingkat Capaian Kinerja dan Realisasi Anggaran RPD Kabupaten/ Kota s/d Tahun 2024		Perangkat Daerah Penanggung Jawab
			K	Rp.	K	Rp.	K	K	Rp.	K	Rp.	K	Rp.	K	Rp.	K	Rp.	
1	*2*	*3*	*4*		*5*		*6*			*7*		*8*		*9*		*10*		*11*
	Tindak lanjut yang diperlukan dalam RKPD Berikutnya	**Penguatan Sistem Deteksi Dini dan Monitoring, meliputi Peningkatan frekuensi dan cakupan pengamatan OPT, Pengembangan sistem informasi geografis (SIG) OPT, Optimalisasi Pelatihan petugas lapangan.** **Penguatan Penerapan Metode Pengendalian OPT yang Beragam dan Ramah Lingkungan, yaitu : Pengendalian hayati, Menerapkan praktik budidaya yang baik seperti pergiliran tanaman, penggunaan varietas unggul tahan OPT, dan pengelolaan kesehatan tanah, Penggunaan pestisida hanya sebagai upaya terakhir dan dengan mempertimbangkan dampak terhadap lingkungan dan kesehatan manusia.** **Peningkatan Kapasitas Petani, melalui : Memberikan pelatihan kepada petani mengenai teknik pengendalian OPT yang efektif dan aman., Memastikan petani mendapatkan informasi terbaru mengenai OPT dan cara penanggulangannya, Memberikan pendampingan intensif kepada petani dalam penerapan praktik pengendalian OPT..** **Meningkatkan koordinasi antarinstansi terkait (pertanian, PPL, penyuluh swadaya) untuk efektivitas program serta penguatan pemberdayaankelompok tani dalam pelaksanaan program pengendalian OPT.**																	
56	**PROGRAM PENYULUHAN PERTANIAN**	**Jumlah SDM Pertanian yang ditingkatkan kapasitasnya**	**100**	**5,204,764,500**			**50**	**Kelompok**	**1,040,952,900**	**50**	**1,119,793,700**	**100.00**	**107.57**	**50.00**	**1,119,793,700**	**50.00**	**21.51**	
57	Pelaksanaan Penyuluhan Pertanian	Jumlah penyuluhan dan pembinaan kelompok	7	5,204,764,500			7	BPP	1,040,952,900	7	1,119,793,700	100.00	107.57	7.00	1,119,793,700	100.00	21.51	
58	Peningkatan Kapasitas Kelembagaan Penyuluhan Pertanian di Kecamatan dan Desa	Jumlah Kelembagaan Penyuluhan Pertanian di Kecamatan dan Desa yang Ditingkatkan Kapasitasnya	7	1,821,300,000			7	unit	607,100,000	7	601,555,200	100.00	99.09	7.00	601,555,200	100.00	33.03	
59	Pengembangan Kapasitas Kelembagaan Petani di Kecamatan dan Desa	Jumlah Kelembagaan Petani di Kecamatan dan Desa yang Ditingkatkan Kapasitasnya	7	1,196,558,700			7	unit	398,852,900	7	187,056,600	100.00	46.90	7.00	187,056,600	100.00	15.63	
60	Penyediaan dan Pemanfaatan Sarana dan Prasarana Penyuluhan Pertanian	Jumlah Sarana dan Prasarana Penyuluhan Pertanian	7	105,000,000			7	Unit	35,000,000	7	34,656,600	100.00	99.02	7.00	34,656,600	100.00	33.01	
61	Pembentukan dan Penyelenggaraan	Jumlah Sekolah Lapang Kelompok Tani	7	900,000,000			7	Unit	300,000,000	7	296,525,300	100.00	98.84	7.00	296,525,300	100.00	32.95	

No	Bidang Urusan Pemerintahan Daerah/ Program/ Kegiatan/ Sub Kegiatan	Indikator Kinerja Program (outcome)/ Kegiatan/ Sub Kegiatan (Output)	Target RPD Kabupaten/ Kota pada Tahun 2026 (Akhir Periode RPD)		Realisasi Capaian RPD Kabupaten/ Kota samoai dengan RKPD Kabupaten/ Kota Tahun Lalu		Target Kinerja dan Anggaran RKPD Kabupaten / Kota Tahun Berjalan			Realiasasi Capaian Kinerja dan Anggaran RKPD Kabupaten/ Kota yang Dievaluasi		Tingkat Capaian Kinerja dan Realisasi Anggaran RKPD Kebupaten/ Kota yang Dievaluasi (%)		Realisasi Kinerja dan Anggaran RPD Kabupaten/ Kota s/d Tahun		Tingkat Capaian Kinerja dan Realisasi Anggaran RPD Kabupaten/ Kota s/d Tahun 2024		Perangkat Daerah Penanggung Jawab
			K	Rp.	K	Rp.	K	K	Rp.	K	Rp.	K	Rp.	K	Rp.	K	Rp.	
1	*2*	*3*	*4*		*5*		*6*			*7*		*8*		*9*		*10*		*11*
	Sekolah Lapang Kelompok Tani Tingkat Kabupaten/Kota	yang Terbentuk dan Beroperasi																
	Jumlah anggaran dan realisasi dari seluruh program		**100**	**5,204,764,500**			**50**	**Kelompok**	**1,040,952,900**	**50**	**1,119,793,700**	**100**	**107.57391**	**50**	**1,119,793,700**	**50**	**21.51478**	**0**
	Rata-rata capaian kinerja (%)											**100.00**	**107.57**			**50.00**	**21.51**	
	Predikat kinerja											**Sangat Tinggi**	**Sangat Tinggi**			**Sangat Rendah**	**Sangat Rendah**	
	Faktor Pendorong	**Motivasi petani untuk belajar dan menerapkan pengetahuan baru .** **Keterlibatan aktif petani dalam program penyuluhan.**																
	Faktor Penghambat	**Jumlah penyuluh yang tidak memadai atau penyuluh dengan kompetensi yang masih belum memenuhi kebutuhan.**																
	Tindak lanjut yang diperlukan dalam RKPD Berikutnya	**Peningkatan Koordinasi, baik antar OPD maupun dengan pihak eksternal, seperti lembaga penelitian, perguruan tinggi, dan organisasi petani untuk mendapatkan masukan dan dukungan dalam pelaksanaan program.** **Evaluasi dan Perbaikan Berkelanjutan terhadap pelaksanaan program penyuluhan pertanian.** **Penguatan Kapasitas Penyuluh melalui : Pelatihan dan pengembangan, Fasilitasi sarana dan prasarana yang memadai, Peningkatan motivasi dan apresiasi kepada penyuluh yang berprestasi.** **Penguatan Basis Data dan Informasi, meliputi : Penyempurnaan sistem data, penguatan Pemanfaatan teknologi informasi.** **Pemberdayaan Petani, melalui : Peningkatan partisipasi petani, Pengembangan kelompok tani, penguatan fasilitasi Akses permodalan dan pasar.**																

No	Bidang Urusan Pemerintahan Daerah/ Program/ Kegiatan/ Sub Kegiatan	Indikator Kinerja Program (outcome)/ Kegiatan/ Sub Kegiatan (Output)	Target RPD Kabupaten/ Kota pada Tahun 2026 (Akhir Periode RPD)		Realisasi Capaian RPD Kabupaten/ Kota samoai dengan RKPD Kabupaten/ Kota Tahun Lalu		Target Kinerja dan Anggaran RKPD Kabupaten / Kota Tahun Berjalan			Realiasasi Capaian Kinerja dan Anggaran RKPD Kabupaten/ Kota yang Dievaluasi		Tingkat Capaian Kinerja dan Realisasi Anggaran RKPD Kebupaten/ Kota yang Dievaluasi (%)		Realisasi Kinerja dan Anggaran RPD Kabupaten/ Kota s/d Tahun		Tingkat Capaian Kinerja dan Realisasi Anggaran RPD Kabupaten/ Kota s/d Tahun 2024		Perangkat Daerah Penanggung Jawab
			K	Rp.	K	Rp.	K	K	Rp.	K	Rp.	K	Rp.	K	Rp.	K	Rp.	
1	*2*	*3*	*4*		*5*		*6*			*7*		*8*		*9*		*10*		*11*
1	Non Urusan																	
2	URUSAN PEMERINTAHAN BIDANG PERTANIAN																	
3	PROGRAM PENUNJANG URUSAN PEMERINTAHAN DAERAH KABUPATEN/KOTA	% ASN yang puas terhadap pelayanan Administrasi Perkantoran	100	8,526,228,200			100		8,730,812,200	100	8,098,040,961	100.00	92.75	100	8,098,040,961	100	94.98	DISNAKAN
4		% Dokumen Perencanaan dan Evaluasi yang disusun tepat waktu	100				100			100		100.00		100		100		
5		% Sarana dan Prasarana yang Layak Fungsi	100				100			100		100.00		100		100		
6		% laporan keuangan yang disusun tepat waktu	100				100			100		100.00		100		100		
7		% Dokumen Penyelenggaraan Pemerintahan yang sesuai pedoman yang disusun tepat waktu	100				100			100		100.00		100		100		
8	*Perencanaan, Penganggaran,*	*Jumlah Dokumen Perencanaan dan*	*11*	*85,000,000*			*11*	*Dokumen*	*35,314,800*	*12*	*28,178,800*	*100.00*	*79.79*	12	28,178,800	109	33.15	

No	Bidang Urusan Pemerintahan Daerah/ Program/ Kegiatan/ Sub Kegiatan	Indikator Kinerja Program (outcome)/ Kegiatan/ Sub Kegiatan (Output)	Target RPD Kabupaten/ Kota pada Tahun 2026 (Akhir Periode RPD)		Realisasi Capaian RPD Kabupaten/ Kota samoai dengan RKPD Kabupaten/ Kota Tahun Lalu		Target Kinerja dan Anggaran RKPD Kabupaten / Kota Tahun Berjalan			Realiasasi Capaian Kinerja dan Anggaran RKPD Kabupaten/ Kota yang Dievaluasi		Tingkat Capaian Kinerja dan Realisasi Anggaran RKPD Kebupaten/ Kota yang Dievaluasi (%)		Realisasi Kinerja dan Anggaran RPD Kabupaten/ Kota s/d Tahun		Tingkat Capaian Kinerja dan Realisasi Anggaran RPD Kabupaten/ Kota s/d Tahun 2024		Perangkat Daerah Penanggung Jawab
			K	Rp.	K	Rp.	K	K	Rp.	K	Rp.	K	Rp.	K	Rp.	K	Rp.	
1	*2*	*3*	*4*		*5*		*6*			*7*		*8*		*9*		*10*		*11*
	dan Evaluasi Kinerja Perangkat Daerah	***Pelaporan Pembangunan yang disusun tiap tahun***																
9	Penyusunan Dokumen Perencanaan Perangkat Daerah	Jumlah Dokumen Perencanaan Perangkat Daerah	3	50,000,000			3	***Dokumen***	35,314,800	3	28,178,800	100.00	79.79	**3**	**28,178,800**	**100**	**56.36**	
10	***Administrasi Keuangan Perangkat Daerah***	***Jumlah Kegiatan dan Dokumen Administrasi Keuangan Perangkat Daerah Jumlah Laporan Keuangan yang disusun tepat waktu***	***12***	***6,905,608,200***			***12***	***Kegiatan***	***7,442,498,300***	***12***	***6,848,398,470***	***100.00***	***98.79***	**12**	**6,848,398,470**	**100**	**99.17**	
11	Penyediaan Gaji dan Tunjangan ASN	Jumlah Orang yan Menerima Gaji dan Tunjangan ASN	123	6,895,608,200			123	***3 Orang/bulan***	7,437,498,300	113	6,843,606,070	100.00	98.79	**113**	**6,843,606,070**	**92**	**99.25**	
12	Koordinasi dan Penyusunan Laporan Keuangan Akhir Tahun SKPD	Jumlah Laporan Keuangan Akhir Tahun SKPD dan Laporan Hasil Koordinasi Penyusunan Laporan Keuangan Akhir Tahun SKPD	2	5,000,000			2	***Laporan***	5,000,000	2	4,792,400	100.00	95.85	**2**	**4,792,400**	**100**	**95.85**	
13	***Administrasi Umum Perangkat Daerah***	***Jumlah Jenis Aktifitas Administrasi Umum Perangkat Daerah***	***6***	***125,000,000***			***6***	***Jenis Aktifitas***	***87,358,100***	***6***	***81,645,431***	***100.00***	***93.46***	**6**	**81,645,431**	**100**	**65.32**	

No	Bidang Urusan Pemerintahan Daerah/ Program/ Kegiatan/ Sub Kegiatan	Indikator Kinerja Program (outcome)/ Kegiatan/ Sub Kegiatan (Output)	Target RPD Kabupaten/ Kota pada Tahun 2026 (Akhir Periode RPD)		Realisasi Capaian RPD Kabupaten/ Kota samoai dengan RKPD Kabupaten/ Kota Tahun Lalu		Target Kinerja dan Anggaran RKPD Kabupaten / Kota Tahun Berjalan			Realiasasi Capaian Kinerja dan Anggaran RKPD Kabupaten/ Kota yang Dievaluasi		Tingkat Capaian Kinerja dan Realisasi Anggaran RKPD Kebupaten/ Kota yang Dievaluasi (%)		Realisasi Kinerja dan Anggaran RPD Kabupaten/ Kota s/d Tahun		Tingkat Capaian Kinerja dan Realisasi Anggaran RPD Kabupaten/ Kota s/d Tahun 2024		Perangkat Daerah Penanggung Jawab
			K	Rp.	K	Rp.	K	K	Rp.	K	Rp.	K	Rp.	K	Rp.	K	Rp.	
1	*2*	*3*	*4*		*5*		*6*			*7*		*8*		*9*		*10*		*11*
14	Penyediaan Komponen Instalasi Listrik/Penerangan Bangunan Kantor	Jumlah Paket Komponen Instalasi Listrik/ Penerangan Bangunan Kantor yang Disediakan	1	3,000,000			1	***Paket***	2,000,000	1	1,431,000	100.00	71.55	**1**	**1,431,000**	**100**	**47.70**	
15	Penyediaan Peralatan dan Perlengkapan Kantor		1	3,000,000			1	***Paket***	2,000,000	1	1,388,000	100.00	69.40	**1**	**1,388,000**	**100**	**46.27**	
16	Penyediaan Bahan Logistik Kantor	Jumlah Paket Bahan Logistik Kantor yang Disediakan	2	15,000,000			2	***Paket***	15,000,000	2	13,622,940	100.00	90.82	**2**	**13,622,940**	**100**	**90.82**	
17	Penyediaan Barang Cetakan dan Penggandaan	Jumlah Paket Barang Cetakan dan Penggandaan yang Disediakan	7	2,500,000			7	***Paket***	4,913,500	7	3,661,000	100.00	74.51	**7**	**3,661,000**	**100**	**146.44**	
18	Penyediaan Bahan Bacaan dan Peraturan Perundang-undangan	Jumlah Dokumen Bahan Bacaan dan Peraturan Perundang-undangan yang Disediakan	3	1,500,000			3	***Dokumen***	500,000	3	350,000	100.00	70.00	**3**	**350,000**	**100**	**23.33**	
19	Penyelenggaraan Rapat Koordinasi dan Konsultasi SKPD	Jumlah Laporan Penyelenggaraan Rapat Koordinasi dan Konstultasi SKPD	120	100,000,000			120	***Laporan***	62,944,600	120	61,192,491	100.00	97.22	**120**	**61,192,491**	**100**	**61.19**	
20	***Pengadaan Barang Milik Daerah Penunjang Urusan***	***Jumlah Jenis Aktifitas Pengadaan Barang Milik daerah***	***2***	***300,000,000***			***2***	***Jenis Aktifitas***	***105,047,100***	***2***	***122,965,000***	***100.00***	***117.06***	**2**	**122,965,000**	**100**	**40.99**	

No	Bidang Urusan Pemerintahan Daerah/ Program/ Kegiatan/ Sub Kegiatan	Indikator Kinerja Program (outcome)/ Kegiatan/ Sub Kegiatan (Output)	Target RPD Kabupaten/ Kota pada Tahun 2026 (Akhir Periode RPD)		Realisasi Capaian RPD Kabupaten/ Kota samoai dengan RKPD Kabupaten/ Kota Tahun Lalu		Target Kinerja dan Anggaran RKPD Kabupaten / Kota Tahun Berjalan			Realiasasi Capaian Kinerja dan Anggaran RKPD Kabupaten/ Kota yang Dievaluasi		Tingkat Capaian Kinerja dan Realisasi Anggaran RKPD Kebupaten/ Kota yang Dievaluasi (%)		Realisasi Kinerja dan Anggaran RPD Kabupaten/ Kota s/d Tahun		Tingkat Capaian Kinerja dan Realisasi Anggaran RPD Kabupaten/ Kota s/d Tahun 2024		Perangkat Daerah Penanggung Jawab
			K	Rp.	K	Rp.	K	K	Rp.	K	Rp.	K	Rp.	K	Rp.	K	Rp.	
1	*2*	*3*	*4*		*5*		*6*			*7*		*8*		*9*		*10*		*11*
	Pemerintah Daerah	***Penunjang Urusan Pemerintah Daerah***																
21	Pengadaan Peralatan dan Mesin Lainnya	Jumlah Unit Peralatan dan Mesin Lainnya yang Disediakan	10	150,000,000			10	***Unit***	105,047,100	10	122,965,000	100.00	98.34	**10**	**122,965,000**	**100**	**81.98**	
22	***Penyediaan Jasa Penunjang Urusan Pemerintahan Daerah***	***Jumlah Jenis Aktifitas Penyediaan Jasa Penunjang Urusan Pemerintah Daerah***	***4***	***1,020,620,000***			***4***	***Jenis Aktifitas***	***975,600,000***	***4***	***932,169,710***	***100.00***	***98.16***	**4**	**932,169,710**	**100**	**91.33**	
23	Penyediaan Jasa Surat Menyurat	Jumlah Laporan Penyediaan Jasa Surat Menyurat	1	2,500,000			1	***Laporan***	500,000	1	500,000	100.00	100.00	**1**	**500,000**	**100**	**20.00**	
24	Penyediaan Jasa Komunikasi, Sumber Daya Air dan Listrik	Jumlah Laporan Penyediaan Jasa Komunikasi, Sumber Daya Air dan Listrik	3	55,000,000			3	***Laporan***	59,900,000	3	61,596,119	100.00	97.93	**3**	**61,596,119**	**100**	**111.99**	
25	Penyediaan Jasa Peralatan dan Perlengkapan Kantor	Jumlah Laporan Penyediaan Jasa Peralatan dan Perlengkapan Kantor yang Disediakan	3	3,000,000			3	***Laporan***	2,000,000	3	2,000,000	100.00	100.00	**3**	**2,000,000**	**100**	**66.67**	
26	Penyediaan Jasa Pelayanan Umum Kantor	Jumlah Laporan Penyediaan Jasa Pelayanan Umum Kantor yang Disediakan	75	960,120,000			75	***Laporan***	913,200,000	71	868,073,591	100.00	98.18	**71**	**868,073,591**	**95**	**90.41**	

No	Bidang Urusan Pemerintahan Daerah/ Program/ Kegiatan/ Sub Kegiatan	Indikator Kinerja Program (outcome)/ Kegiatan/ Sub Kegiatan (Output)	Target RPD Kabupaten/ Kota pada Tahun 2026 (Akhir Periode RPD)		Realisasi Capaian RPD Kabupaten/ Kota samoai dengan RKPD Kabupaten/ Kota Tahun Lalu		Target Kinerja dan Anggaran RKPD Kabupaten / Kota Tahun Berjalan			Realiasasi Capaian Kinerja dan Anggaran RKPD Kabupaten/ Kota yang Dievaluasi		Tingkat Capaian Kinerja dan Realisasi Anggaran RKPD Kebupaten/ Kota yang Dievaluasi (%)		Realisasi Kinerja dan Anggaran RPD Kabupaten/ Kota s/d Tahun		Tingkat Capaian Kinerja dan Realisasi Anggaran RPD Kabupaten/ Kota s/d Tahun 2024		Perangkat Daerah Penanggung Jawab
			K	Rp.	K	Rp.	K	K	Rp.	K	Rp.	K	Rp.	K	Rp.	K	Rp.	
1	*2*	*3*	*4*		*5*		*6*			*7*		*8*		*9*		*10*		*11*
27	***Pemeliharaan Barang Milik Daerah Penunjang Urusan Pemerintahan Daerah***	***Jumlah Jenis Aktifitas Pemeliharaan Barang Milik Daerah Penunjang Urusan Pemerintahan Daerah***	***1***	***85,000,000***			***2***	***Jenis Aktifitas***	***84,993,900***	***2***	***84,683,550***	***100.00***	***93.05***	**2**	**84,683,550**	**200**	**99.63**	
28	Penyediaan Jasa Pemeliharaan, Biaya Pemeliharaan, Pajak dan Perizinan Kendaraan Dinas Operasional atau Lapangan	Jumlah Kendaraan Dinas Operasional atau Lapangan yang Dipelihara dan Dibayarkan Pajak dan Perizinannya	24	85,000,000			24	***Unit***	84,993,900	24	84,683,550	100.00	*93.05*	**24**	**84,683,550**	**100**	**99.63**	
	Jumlah anggaran dan realisasi dari seluruh program		**100**	**8,526,228,200**	**0**	**0**	**100**		**8,730,812,200**	**100**	**8,098,040,961**	**100**	**92.752436**	**100**	**8,098,040,961**	**100**	**94.978**	**DISNAKAN**
	Rata-rata capaian kinerja (%)											**100.00**	**92.75**			**100.00**	**94.98**	
	Predikat kinerja											**Sangat Tinggi**	**Sangat Tinggi**			**Sangat Tinggi**	**Sangat Tinggi**	
	Faktor Pendorong	**Penyediaan barang dan jasa untuk memenuhi kebutuhan pemerintahan daerah**																
	Faktor Penghambat	**Adanya ketidaksesuaian antara pelaksanaan anggaran dan kegiatan dengan rencana yang telah ditetapkan.**																
	Tindak lanjut yang diperlukan dalam RKPD Berikutnya	**Peningkatan pemantauan dan evaluasi pelaksanaan program dan kegiatan.** **Melakukan penyempurnaan progran sesuai dengan regulasi yang berlaku.** **Meningkatkan koordinasi antar perangkat daerah, baik di tingkat Kab/Kota maupun provinsi.**																

No	Bidang Urusan Pemerintahan Daerah/ Program/ Kegiatan/ Sub Kegiatan	Indikator Kinerja Program (outcome)/ Kegiatan/ Sub Kegiatan (Output)	Target RPD Kabupaten/ Kota pada Tahun 2026 (Akhir Periode RPD)		Realisasi Capaian RPD Kabupaten/ Kota samoai dengan RKPD Kabupaten/ Kota Tahun Lalu		Target Kinerja dan Anggaran RKPD Kabupaten / Kota Tahun Berjalan			Realiasasi Capaian Kinerja dan Anggaran RKPD Kabupaten/ Kota yang Dievaluasi		Tingkat Capaian Kinerja dan Realisasi Anggaran RKPD Kebupaten/ Kota yang Dievaluasi (%)		Realisasi Kinerja dan Anggaran RPD Kabupaten/ Kota s/d Tahun		Tingkat Capaian Kinerja dan Realisasi Anggaran RPD Kabupaten/ Kota s/d Tahun 2024		Perangkat Daerah Penanggung Jawab
			K	Rp.	K	Rp.	K	K	Rp.	K	Rp.	K	Rp.	K	Rp.	K	Rp.	
1	*2*	*3*	*4*		*5*		*6*			*7*		*8*		*9*		*10*		*11*
29	**PROGRAM PENYEDIAAN DAN PENGEMBANGAN SARANA PERTANIAN**	**Persentase Peningkatan Produksi Daging**	**35.84**	**4,521,973,300**			**33.84**	**35.84**	**7,022,945,300**	**35.19**	**6,676,765,952**	**103.99**	**95.07**	**35**	**6,676,765,952**	**98**	**147.65**	
30		**Persentase Peningkatan Produksi Telur**	**81.93**				**80.00**	**81.93**		**83.46**		**104.33**		**83**		**102**		
31		**Persentase Peningkatan Produksi Susu**	***53.63***				**51.65**	***53.63***		**52.75**		**102.13**		**53**		**98**		
32	***Pengawasan Penggunaan Sarana Pertanian***	***Persentase Peningkatan Populasi Peternakan***	***2***	***3,421,973,300***			***70***	***Laporan***	***5,162,206,450***	***70.00***	***4,938,698,372***	***100.00***	***95.67***	**70**	**4,938,698,372**	**3,500**	**144.32**	
33	Pendampingan Penggunaan Sarana Pendukung Pertanian	Jumlah Pendampingan Penggunaan Sarana Pendukung Pertanian	2	3,421,973,300			70	***Laporan***	5,162,206,450	70	4,938,698,372	*100.00*	95.67	**70**	**4,938,698,372**	**3,500**	**144.32**	
34	***Pengelolaan Sumber Daya Genetik (SDG) Hewan, Tumbuhan, dan Mikro Organisme Kewenangan Kabupaten/Kota***	***Produksi Peternakan (Telur)***	***81.93***	***1,000,000,000***			***3,249***	***Ton***	***1,860,738,850***	***4,530,399***	***1,738,067,580***	***139.43***	***93.41***	**4,530,399**	**1,738,067,580**	**5,529,597**	**173.81**	
35		***Produksi Peternakan (Susu)***	**53.63**				***200***	***liter***		***219***		**109.50**		**219**		**408**		

No	Bidang Urusan Pemerintahan Daerah/ Program/ Kegiatan/ Sub Kegiatan	Indikator Kinerja Program (outcome)/ Kegiatan/ Sub Kegiatan (Output)	Target RPD Kabupaten/ Kota pada Tahun 2026 (Akhir Periode RPD)		Realisasi Capaian RPD Kabupaten/ Kota samoai dengan RKPD Kabupaten/ Kota Tahun Lalu		Target Kinerja dan Anggaran RKPD Kabupaten / Kota Tahun Berjalan			Realiasasi Capaian Kinerja dan Anggaran RKPD Kabupaten/ Kota yang Dievaluasi		Tingkat Capaian Kinerja dan Realisasi Anggaran RKPD Kebupaten/ Kota yang Dievaluasi (%)		Realisasi Kinerja dan Anggaran RPD Kabupaten/ Kota s/d Tahun		Tingkat Capaian Kinerja dan Realisasi Anggaran RPD Kabupaten/ Kota s/d Tahun 2024		Perangkat Daerah Penanggung Jawab
			K	Rp.	K	Rp.	K	K	Rp.	K	Rp.	K	Rp.	K	Rp.	K	Rp.	
1	*2*	*3*	*4*		*5*		*6*			*7*		*8*		*9*		*10*		*11*
36		***Produksi Peternakan (Daging)***	**449.38**				***449***	***Ton***		***6,025,066***		**135.41**		**6,025,066**		**1,340,766**		
37	Peningkatan Kualitas SDG Hewan/Tanaman	Jumlah Pelaksanaan Peningkatan Kualitas SDG Hewan/ Tanaman	2	1,000,000,000			2	***Dokumen***	1,860,738,850	2	1,738,067,580	100.00	93.41	**2**	**1,738,067,580**	**100**	**173.81**	
	Jumlah anggaran dan realisasi dari seluruh program		**35.84**	**4,521,973,300**	**0**	**0**	**33.84**	**35.84**	**7,022,945,300**	**35.19**	**6,676,765,952**	**103.98936**	**95.070738**	**35.19**	**6,676,765,952**	**98.186384**	**147.6516**	**0**
	Rata-rata capaian kinerja (%)											**103.48**	**95.07**			**99.47**	**147.65**	
	Predikat kinerja											**Sangat Tinggi**	**Sangat Tinggi**			**Sangat Tinggi**	**Sangat Tinggi**	
	Faktor Pendorong	**Kondisi iklim di Bondowoso yang relatif cocok untuk berbagai jenis ternak, terutama sapi dan domba. Kabupaten Bondowoso memiliki potensi besar dalam penyediaan pakan ternak, baik hijauan maupun pakan tambahan.**																
	Faktor Penghambat	**Kurangnya keterampilan dalam manajemen pemeliharaan, termasuk dalam hal pemberian pakan, sanitasi kandang, dan pencegahan penyakit . Munculnya penyakit pada ternak dapat menyebabkan kematian atau penurunan produktivitas, yang berujung pada penurunan produksi daging.**																
	Tindak lanjut yang diperlukan dalam RKPD Berikutnya	**Untuk produksi daging : Peningkatan Kualitas dan Kuantitas Pakan Ternak, Perbaikan Manajemen Pemeliharaan Ternak, Pengembangan Produk Olahan Daging dan Perluasan Akses Pasar. Untuk produksi telur : Peningkatan Kualitas Pakan, Manajemen Kandang yang Baik, Pengendalian Penyakit.**																
38	**PROGRAM PENYEDIAAN DAN PENGEMBANGAN PRASARANA PERTANIAN**	**Persentase Peningkatan Populasi Ternak Non Ruminansia**	**1.02**	**1,200,000,000**			**1.02**	**%**	**1,700,000,000**	**2.66**	**1,407,759,639**	**260.78**	**82.81**	**3**	**1,407,759,639**	**261**	**117.31**	
39		**Persentase Peningkatan Populasi Ternak Ruminansia**	**2.1**				**2**	**%**		**3.35**		**167.50**		**3**		**160**		

No	Bidang Urusan Pemerintahan Daerah/ Program/ Kegiatan/ Sub Kegiatan	Indikator Kinerja Program (outcome)/ Kegiatan/ Sub Kegiatan (Output)	Target RPD Kabupaten/ Kota pada Tahun 2026 (Akhir Periode RPD)		Realisasi Capaian RPD Kabupaten/ Kota samoai dengan RKPD Kabupaten/ Kota Tahun Lalu		Target Kinerja dan Anggaran RKPD Kabupaten / Kota Tahun Berjalan			Realiasasi Capaian Kinerja dan Anggaran RKPD Kabupaten/ Kota yang Dievaluasi		Tingkat Capaian Kinerja dan Realisasi Anggaran RKPD Kebupaten/ Kota yang Dievaluasi (%)		Realisasi Kinerja dan Anggaran RPD Kabupaten/ Kota s/d Tahun		Tingkat Capaian Kinerja dan Realisasi Anggaran RPD Kabupaten/ Kota s/d Tahun 2024		Perangkat Daerah Penanggung Jawab
			K	Rp.	K	Rp.	K	K	Rp.	K	Rp.	K	Rp.	K	Rp.	K	Rp.	
1	*2*	*3*	*4*		*5*		*6*			*7*		*8*		*9*		*10*		*11*
40	***Pembangunan Prasarana Pertanian***	***Jumlah Pembangunan/ pemeliharaan yang dilakukan***	***8***	***1,200,000,000***			***8***		***1,700,000,000***	***8***	***1,407,759,639***	***100.00***	***82.81***	**8**	**1,407,759,639**	**100**	**117.31**	
41	Pembangunan, Rehabilitasi dan Pemeliharaan Prasarana Pertanian Lainnya	Jumlah Prasarana Pertanian Lainnya yang Dibangun, Direhabilitasi dan Dipelihara	8	200,000,000			1	***Unit***	200,000,000	1	197,378,500	100.00	98.69	**1**	**197,378,500**	**13**	**98.69**	
42	Pembangunan, Rehabilitasi, Pemeliharaan dan operasionalisasi Rumah Potong Hewan	Jumlah Rumah Potong Hewan yang Dibangun, Direhabilitasi dan Dipelihara serta Beroperasi	2	1,000,000,000			3	***Unit***	1,500,000,000	2	1,210,381,139	100.00	80.69	**2**	**1,210,381,139**	**100**	**121.04**	
	Jumlah anggaran dan realisasi dari seluruh program		**1.02**	**1,200,000,000**	**0**	**0**	**1.02**	**%**	**1,700,000,000**	**2.66**	**1,407,759,639**	**260.78431**	**82.809391**	**2.66**	**1,407,759,639**	**260.78431**	**117.3133**	**0**
	Rata-rata capaian kinerja (%)											**214.14216**	**82.809391**			**210.15406**	**117.3133**	
	Predikat kinerja											**Sangat Tinggi**	**Tinggi**			**Sangat Tinggi**	**Sangat Tinggi**	
	Faktor Pendorong	**Bondowoso memiliki kondisi iklim dan lingkungann yang relatif mendukung untuk berbagai jenis ternak non ruminansia seperti ayam, bebek, dan kelinci.**																
	Faktor Penghambat	**Terbatasnya Akses Informasi dan Teknologi, Terbatasnya Modal Usaha peternak, Lemahnya Manajemen Peternakan.** **Wabah penyakit dapat menyebabkan kematian massal dan kerugian ekonomi yang signifikan.**																
	Tindak lanjut yang diperlukan dalam RKPD Berikutnya	**Peningkatan Kualitas Bibit.** **Perbaikan Manajemen Pemeliharaan.** **Penyediaan Pakan Berkualitas.** **Pengendalian Hama dan Penyakit.** **Pengembangan Pasar dan produk olahan.**																

No	Bidang Urusan Pemerintahan Daerah/ Program/ Kegiatan/ Sub Kegiatan	Indikator Kinerja Program (outcome)/ Kegiatan/ Sub Kegiatan (Output)	Target RPD Kabupaten/ Kota pada Tahun 2026 (Akhir Periode RPD)		Realisasi Capaian RPD Kabupaten/ Kota samoai dengan RKPD Kabupaten/ Kota Tahun Lalu		Target Kinerja dan Anggaran RKPD Kabupaten / Kota Tahun Berjalan			Realiasasi Capaian Kinerja dan Anggaran RKPD Kabupaten/ Kota yang Dievaluasi		Tingkat Capaian Kinerja dan Realisasi Anggaran RKPD Kebupaten/ Kota yang Dievaluasi (%)		Realisasi Kinerja dan Anggaran RPD Kabupaten/ Kota s/d Tahun		Tingkat Capaian Kinerja dan Realisasi Anggaran RPD Kabupaten/ Kota s/d Tahun 2024		Perangkat Daerah Penanggung Jawab
			K	Rp.	K	Rp.	K	K	Rp.	K	Rp.	K	Rp.	K	Rp.	K	Rp.	
1	*2*	*3*	*4*		*5*		*6*			*7*		*8*		*9*		*10*		*11*
43	**PROGRAM PENGENDALIAN KESEHATAN HEWAN DAN KESEHATAN MASYARAKAT VETERINER**	**% Peningkatan Status Kesehatan Hewan**	**3.1**	**832,297,500**			**20**	**% (persen)**	**150,000,000**	**20**	**134,805,600**	**100.00**	**89.87**	**20**	**134,805,600**	**645**	**16.20**	
44		**% Peningkatan Unit Usaha Produk Hewan yang memenuhi standart ASUH**	**100**				**20**	**% (persen)**		**20**		**100.00**		**20**		**20**		
45	***Penjaminan Kesehatan Hewan, Penutupan dan Pembukaan Daerah Wabah Penyakit Hewan Menular Dalam daerah Kabupaten/Kota***	***Jumlah Wilayah Pengendalian Resiko Dan Penanggulangan Penyakit Hewan Zoonosis***	***1000***	***702,297,500***			***1000***	***Ekor***	***100,000,000***	***1,005***	***86,976,100***	***100.50***	***86.98***	**1,005**	**86,976,100**	**101**	**12.38**	
46	Pemberantasan Penyakit Hewan Menular dan Zoonosis dalam 1 (satu) Daerah Kabupaten/Kota	Jumah wilayah atau Kawasan yang Mengalami Penurunan Kasus Penyakit Hewan Menular dan Zoonosis dalam 1 (Satu) Daerah Kabupaten/ Kota	23	702,297,500			23	***Laporan***	100,000,000	23	86,976,100	100.00	86.98	**23**	**86,976,100**	**100**	**12.38**	

No	Bidang Urusan Pemerintahan Daerah/ Program/ Kegiatan/ Sub Kegiatan	Indikator Kinerja Program (outcome)/ Kegiatan/ Sub Kegiatan (Output)	Target RPD Kabupaten/ Kota pada Tahun 2026 (Akhir Periode RPD)		Realisasi Capaian RPD Kabupaten/ Kota samoai dengan RKPD Kabupaten/ Kota Tahun Lalu		Target Kinerja dan Anggaran RKPD Kabupaten / Kota Tahun Berjalan			Realiasasi Capaian Kinerja dan Anggaran RKPD Kabupaten/ Kota yang Dievaluasi		Tingkat Capaian Kinerja dan Realisasi Anggaran RKPD Kebupaten/ Kota yang Dievaluasi (%)		Realisasi Kinerja dan Anggaran RPD Kabupaten/ Kota s/d Tahun		Tingkat Capaian Kinerja dan Realisasi Anggaran RPD Kabupaten/ Kota s/d Tahun 2024		Perangkat Daerah Penanggung Jawab
			K	Rp.	K	Rp.	K	K	Rp.	K	Rp.	K	Rp.	K	Rp.	K	Rp.	
1	*2*	*3*	*4*		*5*		*6*			*7*		*8*		*9*		*10*		*11*
47	***Penerapan dan Pengawasan Persyaratan Teknis Kesehatan Masyarakat Veteriner***	***% Peningkatan Pengguna Layanan Laboratorium***	***100***	***80,000,000***			***100***	***sample***	***50,000,000***	***100***	***47,829,500***	***100.00***	***95.66***	**100**	**47,829,500**	**100**	**59.79**	
48		***Jumlah Sampel Pengujian Produk Hewan***	**100**				***100***	***sample***		***100***		100.00		**100**	**-**	**100**		
49	Pengawasan Peredaran Hewan dan Produk Hewan	Jumlah Pengawasan Peredaran Hewan dan Produk Hewan	5	70,000,000			2	***Laporan***	45,000,000	2	42,829,500	100.00	95.18	**2**	**42,829,500**	**40**	**61.19**	
50	Pengujian Laboratorium Kesehatan Masyarakat Veteriner	Jumlah Pengujian Laboratorium Kesehatan Masyarakat Veteriner	5	10,000,000			5	***Dokumen***	5,000,000	5	5,000,000	100.00	100.00	**5**	**5,000,000**	**100**	**50.00**	
	Jumlah anggaran dan realisasi dari seluruh program		**3.1**	**832,297,500**	**0**	**0**	**20**	**% (persen)**	**150,000,000**	**20**	**134,805,600**	**100**	**89.8704**	**20**	**134,805,600**	**645.16129**	**16.1968**	**0**
	Rata-rata capaian kinerja (%)											**100**	**89.8704**			**332.58065**	**16.1968**	
	Predikat kinerja											**Sangat Tinggi**	**Tinggi**			**Sangat Tinggi**	**Sangat Rendah**	
	Faktor Pendorong	**Peningkatan sumber daya manusia (SDM) bidang veteriner. Ketersediaan sarana dan prasarana yang memadai. Partisipasi aktif dari masyarakat.**																
	Faktor Penghambat	**Kurangnya jumlah tenaga medis veteriner yang terlatih dan berpengalaman dalam pengendalian penyakit hewan dan kesehatan masyarakat veteriner. Keterbatasan jumlah penyuluh peternakan dan kesehatan hewan yang dapat memberikan informasi dan edukasi kepada peternak.**																
	Tindak lanjut yang diperlukan dalam RKPD Berikutnya	**Peningkatan koordinasi antar instansi terkait. Peningkatan kapasitas sumber daya manusia. Penguatan Sistem Surveilans.**																

No	Bidang Urusan Pemerintahan Daerah/ Program/ Kegiatan/ Sub Kegiatan	Indikator Kinerja Program (outcome)/ Kegiatan/ Sub Kegiatan (Output)	Target RPD Kabupaten/ Kota pada Tahun 2026 (Akhir Periode RPD)		Realisasi Capaian RPD Kabupaten/ Kota samoai dengan RKPD Kabupaten/ Kota Tahun Lalu		Target Kinerja dan Anggaran RKPD Kabupaten / Kota Tahun Berjalan			Realiasasi Capaian Kinerja dan Anggaran RKPD Kabupaten/ Kota yang Dievaluasi		Tingkat Capaian Kinerja dan Realisasi Anggaran RKPD Kebupaten/ Kota yang Dievaluasi (%)		Realisasi Kinerja dan Anggaran RPD Kabupaten/ Kota s/d Tahun		Tingkat Capaian Kinerja dan Realisasi Anggaran RPD Kabupaten/ Kota s/d Tahun 2024		Perangkat Daerah Penanggung Jawab
			K	Rp.	K	Rp.	K	K	Rp.	K	Rp.	K	Rp.	K	Rp.	K	Rp.	
1	*2*	*3*	*4*		*5*		*6*			*7*		*8*		*9*		*10*		*11*
			Penguatan Program Vaksinasi dan Edukasi. **Mengalokasikan anggaran yang cukup untuk pengadaan vaksin, obat-obatan, peralatan laboratorium, dan bahan habis pakai lainnya.**															

Pelaksanaan program pada Bidang Pertanian oleh Dinas Pertanian dan Ketahanan Pangan dan Dinas Peternakan dan Perikanan, pada tahun 2024 telah menunjukkan tingkat keberhasilan sangat tinggi dengan rata-rata capaian kinerja Sebesar 114,91%.

1. Program yang memenuhi target kinerja yang direncanakan.

   Program yang telah mencapai target kinerja hasil sebagai berikut:

   a. Program Penunjang Urusan Pemerintahan Daerah Kabupaten/Kota yang dilaksanakan oleh Dinas Pertanian dan Ketahanan Pangan dengan rata-rata capaian kinerja 100% kriteria sangat tinggi sesuai target yang direncanakan.
   b. Program Penyediaan Dan Pengembangan Prasarana Pertanian dengan rata-rata capaian kinerja 100% kriteria sangat tinggi sesuai target yang direncanakan.
   c. Program Pengendalian dan Penanggulangan Bencana Pertanian dengan rata-rata capaian kinerja 100% kriteria sangat tinggi sesuai target yang direncanakan.
   d. Program Penyuluhan Pertanian dengan rata-rata capaian kinerja 100% kriteria sangat tinggi sesuai target yang direncanakan.
   e. Program Penunjang Urusan Pemerintahan Daerah Kabupaten/Kota yang dilaksanakan oleh Dinas Peternakan Dan Perikanan dengan rata-rata capaian kinerja 100% kriteria sangat tinggi sesuai target yang direncanakan.
   f. Program Pengendalian Kesehatan Hewan Dan Kesehatan Masyarakat Veterine dengan rata-rata capaian kinerja 165% kriteria sangat tinggi.

2. Realisasi program yang melampaui target kinerja yang direncanakan.

   Program yang melampaui target kinerja hasil sebagai berikut:

a. Program Penyediaan Dan Pengembangan Sarana Pertanian yang dilaksanakan oleh Dinas Pertanian dan Ketahanan Pangan dengan rata-rata capaian kinerja 101,63% kriteria sangat tinggi.
b. Program Penyediaan Dan Pengembangan Sarana Pertanian yang dilaksanakan oleh Dinas Peternakan dan Perikanan dengan rata-rata capaian kinerja 103,48% kriteria sangat tinggi.
e. Program Penyediaan Dan Pengembangan Prasarana Pertanian yang dilaksanakan oleh dinas Peternakan dan Perikanan dengan rata-rata capaian kinerja 214,14 % kriteria sangat tinggi memenuhi target kinerja hasil.

3. Faktor-faktor penyebab tidak tercapainya, terpenuhinya atau melebihi target kinerja program

Beberapa faktor-faktor yang menyebabkan capaian kinerja program melebihi capaian target sebagai berikut:

a. Belum optimalnya produktifitas beberapa Tanaman Pangan, Hortikultura dan Perkebunan.
b. Belum optimalnya penggunaan dan pemanfaatan alat mesin pertanian.

4. Implikasi yang timbul terhadap target capaian program RPD dan kinerja pembangunan daerah

Beberapa faktor yang menjadi permasalahan berimplikasi pada terhambatnya tingkat capaian kinerjapembangunan daerah yaitu pencapaian peningkatan kemandirian ekonomi (laju pertumbuhan ekonomi). Sedangkan pada level sasaran RPJMD akan berimplikasi pada berkurangnya produksi pada sektor unggulan daerah.

5. Kebijakan atau tindakan perencanaan dan penganggaran yang perlu diambil untuk mengatasi faktor-faktor penyebab permasalahan.

Beberapa kebijakan untuk mengatasi faktor-faktor penyebab permasalahan Bidang Pertanian, antara lain:

a. Meningkatkan produksi dan produktivitas pertanian Tanaman Pangan, Hortikultura dan Perkebunan.

b. Meningkatkan penyediaan sarana produksi pertanian termasuk pengadaan alat mesin pertanian.

2.2.28 Urusan Perdagangan

Pelaksanaan program pada bidang perdagangan dilaksanakan oleh Dinas Koperasi Perindustrian dan Perdagangan, dengan hasil evaluasi sebagai berikut :

No	Bidang Urusan Pemerintahan Daerah/ Program/ Kegiatan/ Sub kegiatan	Indikator Kinerja Program (outcome)/ kegiatan/ sub Kegiatan (output)	Target RPD Kabupaten/kota pada Tahun 2026 (Akhir Periode RPD)		Realisasi Capaian Kinerja RPD Kabupaten/kota sampai dengan RKPD Kabupaten/kota Tahun Lalu (2024)		Target Kinerja dan Anggaran RKPD Kabupaten/kota Tahun Berjalan (2024) yang dievaluasi			Realisasi Capaian Kinerja dan Anggaran RKPD Kabupaten/kota yang Dievaluasi		Tingkat Capaian Kinerja dan Realisasi Anggaran RKPD Kabupaten/ Kota yang Dievaluasi (%)		Realisasi Kinerja dan Anggaran RPD Kabupaten/kota s/d Tahun 2024		Tingkat Capaian Kinerja dan Realisasi Anggaran RPD Kabupaten/kota s/d Tahun 2024 (%)		Perangkat Daerah Penanggung Jawab
			K	Rp.	K	Rp.	K		Rp.	K	Rp.	k	Rp	K	Rp.	K	Rp.	
1	*2*	*3*	*4*		*5*		*6*			*7*		*8*		*9*		*10*		*11*
1	**URUSAN PEMERINTAHAN PILIHAN**																	
2	**URUSAN PEMERINTAHAN BIDANG PERDAGANGAN**																	
3	**PROGRAM PENINGKATAN SARANA DISTRIBUSI PERDAGANGAN**	**% pengembangan dan pengelolaan sarana distribusi perdagangan**	**100**	**840,000,000**			**100**	**%**	**375,000,000**	**100**	**352,868,472**	**100.00**	**94.10**	**100**	**352,868,472**	**100.00**	**42.01**	**Diskoperindag**
4	**Pembangunan dan Pengelolaan Sarana Distribusi Perdagangan**	**Jumlah sarana distribusi perdagangan yang dibangun dan dikelola**	**16**	**750,000,000**			**16**	**Unit**	**345,000,000**	16	**325,715,224**	**100.00**	**94.41**	**16**	**325,715,224**	**100.00**	**43.43**	
5	Penyediaan Sarana Distribusi Perdagangan	Jumlah Sarana Distribusi Perdagangan	16	600,000,000			16	Unit	240,000,000	16	201,056,224	100.00	**83.77**	**16**	**201,056,224**	**100.00**	**33.51**	
6	Fasilitasi Pengelolaan Sarana Distribusi Perdagangan	Jumlah Fasilitasi Pengelolaan Sarana Distribusi Perdagangan	16	150,000,000			16	Unit	105,000,000	16	124,659,000	100.00	118.72	**16**	**124,659,000**	**100.00**	**83.11**	
7	**Pembinaan Terhadap Pengelola Sarana Distribusi Perdagangan Masyarakat di Wilayah Kerjanya**	**Jumlah pengelola sarana distribusi perdagangan yang diberikan pembinaan**	**500**	**90,000,000**			**200**	**orang**	**30,000,000**	200	**27,153,248**	100.00	**90.51**	**200**	**27,153,248**	**40.00**	**30.17**	**Diskoperindag**
8	Pembinaan dan Pengendalian Pengelola Sarana Distribusi Perdagangan	Jumlah Dokumen Hasil Pembinaan dan Pengendalian kepada Pengelola Sarana	1	90,000,000			1	dokumen	30,000,000	1	27,153,248	100.00	90.51	**1**	**27,153,248**	**100.00**	**30.17**	Diskoperindag

No	Bidang Urusan Pemerintahan Daerah/ Program/ Kegiatan/ Sub kegiatan	Indikator Kinerja Program (outcome)/ kegiatan/ sub Kegiatan (output)	Target RPD Kabupaten/kota pada Tahun 2026 (Akhir Periode RPD)		Realisasi Capaian Kinerja RPD Kabupaten/kota sampai dengan RKPD Kabupaten/kota Tahun Lalu (2024)		Target Kinerja dan Anggaran RKPD Kabupaten/kota Tahun Berjalan (2024) yang dievaluasi			Realisasi Capaian Kinerja dan Anggaran RKPD Kabupaten/kota yang Dievaluasi		Tingkat Capaian Kinerja dan Realisasi Anggaran RKPD Kabupaten/ Kota yang Dievaluasi (%)		Realisasi Kinerja dan Anggaran RPD Kabupaten/kota s/d Tahun 2024		Tingkat Capaian Kinerja dan Realisasi Anggaran RPD Kabupaten/kota s/d Tahun 2024 (%)		Perangkat Daerah Penanggung Jawab
			K	Rp.	K	Rp.	K		Rp.	K	Rp.	k	Rp	K	Rp.	K	Rp.	
1	*2*	*3*	*4*		*5*		*6*			*7*		*8*		*9*		*10*		*11*
		Distribusi Perdagangan																
	Jumlah anggaran dan realisasi dari seluruh program		**100**	**840,000,000**	**0**	**0**	**100**	**%**	**375,000,000**	**100**	**352,868,472**	**100**	**94.09825907**	**100**	**352,868,472**	**100**	**42.00815137**	**Diskoperindag**
	Rata-rata capaian kinerja (%)											**100.00**	**94.10**			**100.00**	**42.01**	
	Predikat kinerja				**s**							**Sangat Tinggi**	**Sangat Tinggi**			**Sangat Tinggi**	**Sangat Rendah**	
	Faktor Pendorong	**Penyediaan barang dan jasa untuk memenuhi kebutuhan pemerintahan daerah.**																
	Faktor Penghambat	**Adanya ketidaksesuaian antara pelaksanaan anggaran dan kegiatan dengan rencana yang telah ditetapkan**																
	Tindak lanjut yang diperlukan dalam RKPD Berikutnya	**Peningkatan pemantauan dan evaluasi pelaksanaan program dan kegiatan. Melakukan penyempurnaan progran sesuai dengan regulasi yang berlaku. Meningkatkan koordinasi antar perangkat daerah, baik di tingkat Kab/Kota maupun provinsi.**																
9	**PROGRAM STABILISASI HARGA BARANG KEBUTUHAN POKOK DAN BARANG PENTING**	**% koefisien variasi harga antar waktu (KVpt)**	**2.25**	**1,380,000,000**			**2.25**	**%**	**330,000,000**	**4.01**	**311,931,800**	**178.22**	**94.52**	**4.01**	**311,931,800**	**178.22**	**22.60**	**Diskoperindag**
10		**% laporan harga harian melalui sistem informasi harga**	**100**				**100**	**%**		**100**		**100.00**		**100**		**100.00**		
11		**% kinerja realisasi pupuk**	**37.08**				**37.08**	**%**		**60.43**		**162.97**		**60.43**		**162.97**		
12	**Menjamin Ketersediaan Barang Kebutuhan Pokok dan Barang Penting di Tingkat Daerah Kabupaten/ Kota**	**Jumlah laporan ketersediaan barang kebutuhan pokok dan barang penting**	**36**	**675,000,000**			**12**	**laporan**	**15,000,000**	**12**	**9,905,700**	**100.00**	**66.04**	**12**	**9,905,700**	**33.33**	**1.47**	**Diskoperindag**

No	Bidang Urusan Pemerintahan Daerah/ Program/ Kegiatan/ Sub kegiatan	Indikator Kinerja Program (outcome)/ kegiatan/ sub Kegiatan (output)	Target RPD Kabupaten/kota pada Tahun 2026 (Akhir Periode RPD)		Realisasi Capaian Kinerja RPD Kabupaten/kota sampai dengan RKPD Kabupaten/kota Tahun Lalu (2024)		Target Kinerja dan Anggaran RKPD Kabupaten/kota Tahun Berjalan (2024) yang dievaluasi			Realisasi Capaian Kinerja dan Anggaran RKPD Kabupaten/kota yang Dievaluasi		Tingkat Capaian Kinerja dan Realisasi Anggaran RKPD Kabupaten/ Kota yang Dievaluasi (%)		Realisasi Kinerja dan Anggaran RPD Kabupaten/kota s/d Tahun 2024		Tingkat Capaian Kinerja dan Realisasi Anggaran RPD Kabupaten/kota s/d Tahun 2024 (%)		Perangkat Daerah Penanggung Jawab
			K	Rp.	K	Rp.	K		Rp.	K	Rp.	k	Rp	K	Rp.	K	Rp.	
1	*2*	*3*	*4*		*5*		*6*			*7*		*8*		*9*		*10*		*11*
13	Koordinasi dan Sinkronisasi Ketersediaan Barang Kebutuhan Pokok dan Barang Penting di Tingkat Agen dan Pasar Rakyat	Jumlah Laporan Koordinasi dan Sinkronisasi Ketersediaan Barang Kebutuhan Pokok dan Barang Penting di Tingkat Agen dan Pasar Rakyat	36	675,000,000			12	lapora n	15,000,000	**12**	**9,905,700**	100.00	**66.04**	**12**	**9,905,700**	**33.33**	**1.47**	Diskoperindag
14	**Pengendalian Harga, dan Stok Barang Kebutuhan Pokok dan Barang Penting di Tingkat Pasar Kabupaten/Kota**	**Jumlah laporan pengendalian harga dan stok barang kebutuhan pokok dan barang penting di tingkat pasar**	**39**	**630,000,000**			**13**	**lapora n**	**290,000,000**	**13**	**283,116,100**	**100.00**	**97.63**	**13**	**283,116,100**	**33.33**	**44.94**	**Diskoperindag**
15	Pemantauan Harga dan Stok Barang Kebutuhan Pokok dan Barang Penting pada Pelaku Usaha Distribusi Barang dalam 1 (Satu) Kabupaten/ Kota	Jumlah Laporan Pemantauan Harga dan Stok Barang Kebutuhan Pokok dan Barang Penting pada Pelaku Usaha Distribusi Barang dalam 1 (Satu) Kabupaten/Kota	36	30,000,000			12	lapora n	30,000,000	**12**	23,320,000	**100.00**	**77.73**	**12**	**23,320,000**	**33.33**	**77.73**	Diskoperindag
16	Pelaksanaan Operasi Pasar Reguler dan Pasar Khusus yang Berdampak dalam 1 (Satu) Kabupaten/Kota	JumlahLaporanPelaksanaanOperasiPasarRegulerdanPasarKhususyangBerdampak dalam 1 (Satu) Kabupaten/ Kota	1	600,000,000			1	lapora n	260,000,000	1	254,503,900	100.00	**97.89**	**1**	**254,503,900**	**100.00**	**42.42**	
17	**Pengawasan Pupuk dan Pestisida Bersubsidi di Tingkat Daerah Kabupaten/Kota**	**Jumlah laporan pengawasan pupuk dan pestisida bersubsidi di tingkat**	**36**	**75,000,000**			**12**	**lapora n**	**25,000,000**	12	**18,910,000**	**100.00**	**75.64**	**12**	**18,910,000**	**33.33**	**25.21**	**Diskoperindag**

No	Bidang Urusan Pemerintahan Daerah/ Program/ Kegiatan/ Sub kegiatan	Indikator Kinerja Program (outcome)/ kegiatan/ sub Kegiatan (output)	Target RPD Kabupaten/kota pada Tahun 2026 (Akhir Periode RPD)		Realisasi Capaian Kinerja RPD Kabupaten/kota sampai dengan RKPD Kabupaten/kota Tahun Lalu (2024)		Target Kinerja dan Anggaran RKPD Kabupaten/kota Tahun Berjalan (2024) yang dievaluasi			Realisasi Capaian Kinerja dan Anggaran RKPD Kabupaten/kota yang Dievaluasi		Tingkat Capaian Kinerja dan Realisasi Anggaran RKPD Kabupaten/ Kota yang Dievaluasi (%)		Realisasi Kinerja dan Anggaran RPD Kabupaten/kota s/d Tahun 2024		Tingkat Capaian Kinerja dan Realisasi Anggaran RPD Kabupaten/kota s/d Tahun 2024 (%)		Perangkat Daerah Penanggung Jawab
			K	Rp.	K	Rp.	K		Rp.	K	Rp.	k	Rp	K	Rp.	K	Rp.	
1	*2*	*3*	*4*		*5*		*6*			*7*		*8*		*9*		*10*		*11*
		daerah Kabupaten/ Kota																
18	Pengawasan Penyaluran dan Penggunaan Pupuk dan Pestisida Bersubsid	Jumlah Laporan Pengawasan Penyaluran dan Penggunaan Pupuk dan Pestisida Bersubsidi dengan Realisasi Minimal 90%	36	75,000,000			12	lapora n	25,000,000	12	18,910,000	100.00	**75.64**	**12**	**18,910,000**	**33.33**	**25.21**	Diskoperindag
	Jumlah anggaran dan realisasi dari seluruh program		**2.25**	**1,380,000,000**	**0**	**0**	**2.25**	**%**	**330,000,000**	**4.01**	**311,931,800**	**178.22**	**94.52**	**4.01**	**311,931,800**	**178.22**	**22.60**	**Diskoperindag**
	Rata-rata capaian kinerja (%)											**147.06**	**94.52**			**147.06**	**22.60**	
	Predikat kinerja											**Sangat Tinggi**	**Sangat Tinggi**			**Sangat Tinggi**	**Sangat Rendah**	
	Faktor Pendorong	**Pemerintah dapat melakukan operasi pasar, penyaluran subsidi, atau pengaturan stok untuk menjaga stabilitas harga.**																
	Faktor Penghambat	**Gangguan Rantai Pasokan.** **Kurangnya Data Distribusi yang Akurat.** **Fluktuasi Pasar yang Tidak Menentu.**																
	Tindak lanjut yang diperlukan dalam RKPD Berikutnya	**Lakukan Evaluasi Pelaksanaan Program.** **Memperkuat sistem monitoring dan evaluasi program dengan melibatkan berbagai pihak terkait, seperti dinas terkait, pelaku usaha, dan lembaga terkait.** **Mengidentifikasi strategi yang paling efektif dalam menjaga stabilitas harga, seperti operasi pasar, penyaluran subsidi, atau pengembangan sistem logistik.** **Meningkatkan koordinasi dan kerjasama antara pemerintah daerah, pelaku usaha, dan masyarakat dalam menjaga stabilitas harga.** **Memasukkan hasil evaluasi dan rekomendasi perbaikan dalam penyusunan RKPD berikutnya.** **Mengalokasikan anggaran yang cukup untuk mendukung pelaksanaan program stabilisasi harga.**																
19	**PROGRAM PENGEMBANGAN EKSPOR**	**% pelaku usaha yang memperoleh fasilitas peningkatan kapasitas terkait ekspor**	**66.67**	**1,440,000,000**			**66.67**	**%**	**1,100,000,000**	66.67	**1,056,194,480**	**100.00**	**96.02**	**66.67**	**1,056,194,480**	**100.00**	**73.35**	**Diskoperindag**

No	Bidang Urusan Pemerintahan Daerah/ Program/ Kegiatan/ Sub kegiatan	Indikator Kinerja Program (outcome)/ kegiatan/ sub Kegiatan (output)	Target RPD Kabupaten/kota pada Tahun 2026 (Akhir Periode RPD)		Realisasi Capaian Kinerja RPD Kabupaten/kota sampai dengan RKPD Kabupaten/kota Tahun Lalu (2024)		Target Kinerja dan Anggaran RKPD Kabupaten/kota Tahun Berjalan (2024) yang dievaluasi			Realisasi Capaian Kinerja dan Anggaran RKPD Kabupaten/kota yang Dievaluasi		Tingkat Capaian Kinerja dan Realisasi Anggaran RKPD Kabupaten/ Kota yang Dievaluasi (%)		Realisasi Kinerja dan Anggaran RPD Kabupaten/kota s/d Tahun 2024		Tingkat Capaian Kinerja dan Realisasi Anggaran RPD Kabupaten/kota s/d Tahun 2024 (%)		Perangkat Daerah Penanggung Jawab
			K	Rp.	K	Rp.	K		Rp.	K	Rp.	k	Rp	K	Rp.	K	Rp.	
1	*2*	*3*	*4*		*5*		*6*			*7*		*8*		*9*		*10*		*11*
20		**% pelaku usaha yang memperoleh fasilitas promosi dagang**	**33.33**				**33.33**	**%**		256		**768.08**		**256**	**-**	**768.08**		
21	**Penyelenggaraan Promosi Dagang Melalui Pameran Dagang dan Misi Dagang bagi Produk Ekspor Unggulan yang Terdapat pada 1 (Satu) Daerah Kabupaten/Kota**	**Jumlah pelaku usaha yang memperoleh fasilitas promosi dagang atau peningkatan kapasitas terkait ekspor**	**50**	**1,440,000,000**			**50**	**pelaku usaha**	**1,100,000,000**	385	**1,056,194,480**	770.00	**96.02**	**385**	**1,056,194,480**	**770.00**	**73.35**	
22	Pameran Dagang Nasional	Jumlah Pelaku Usaha yang Difasilitasi dalam Pameran Dagang	30	1,200,000,000			30	pelaku usaha	400,000,000	35	386,847,280	116.67	**96.71**	**35**	**386,847,280**	**116.67**	**32.24**	Diskoperindag
23	Pameran Dagang Lokal	Jumlah Pelaku Usaha yang Difasilitasi dalam Pameran Dagang Lokal	50	150,000,000			50	pelaku usaha	650,000,000	350	631,746,400	700.00	**97.19**	**350**	**631,746,400**	**700.00**	**421.16**	
	Peningkatan Citra Produk Ekspor	Jumlah Produk Unggulan Ekspor Daerah yang Disusun Menjadi Materi Promosi	5	90,000,000			5	produk	50,000,000	5	37,600,800	100.00	**75.20**	**5**	**37,600,800**	**100.00**	**41.78**	
	Jumlah anggaran dan realisasi dari seluruh program		**66.67**	**1,440,000,000**	**0**	**0**	**66.67**	**%**	**1,100,000,000**	**66.67**	**1,056,194,480**	**100**	**96.01768**	**66.67**	**1,056,194,480**	**100**	**73.34683889**	**Diskoperindag**
	Rata-rata capaian kinerja (%)											**434.04**	**96.02**			**88.00**	**73.35**	
	Predikat kinerja											**Sangat Tinggi**	**Sangat Tinggi**			**Tinggi**	**Sedang**	
	Faktor Pendorong	**Kualitas produk yang unggul dan memenuhi standar internasional menjadi daya tarik utama bagi konsumen di pasar ekspor.**																

No	Bidang Urusan Pemerintahan Daerah/ Program/ Kegiatan/ Sub kegiatan	Indikator Kinerja Program (outcome)/ kegiatan/ sub Kegiatan (output)	Target RPD Kabupaten/kota pada Tahun 2026 (Akhir Periode RPD)		Realisasi Capaian Kinerja RPD Kabupaten/kota sampai dengan RKPD Kabupaten/kota Tahun Lalu (2024)		Target Kinerja dan Anggaran RKPD Kabupaten/kota Tahun Berjalan (2024) yang dievaluasi			Realisasi Capaian Kinerja dan Anggaran RKPD Kabupaten/kota yang Dievaluasi		Tingkat Capaian Kinerja dan Realisasi Anggaran RKPD Kabupaten/ Kota yang Dievaluasi (%)		Realisasi Kinerja dan Anggaran RPD Kabupaten/kota s/d Tahun 2024		Tingkat Capaian Kinerja dan Realisasi Anggaran RPD Kabupaten/kota s/d Tahun 2024 (%)		Perangkat Daerah Penanggung Jawab
			K	Rp.	K	Rp.	K		Rp.	K	Rp.	k	Rp	K	Rp.	K	Rp.	
1	*2*	*3*	*4*		*5*		*6*			*7*		*8*		*9*		*10*		*11*
		Pertumbuhan ekonomi global dan peningkatan permintaan akan produk tertentu.																
	Faktor Penghambat	**Keterbatasan Modal, kualitas sumber daya manusia.**																
	Tindak lanjut yang diperlukan dalam RKPD Berikutnya	**Peningkatan koordinasi antar instansi terkait dan pelaku usaha.** **Penguatan kapasitas pelaku usaha melalui pelatihan dan pendampingan, Menyediakan informasi yang akurat dan terpercaya mengenai potensi pasar.** **Pengembangan produk unggulan, meliputi : Identifikasi produk potensial , Pengembangan kualitas produk serta Penciptaan merek lokal .** **Fasilitasi akses pasar melalui Promosi produk, Pencarian buyer dan Penyederhanaan birokrasi.**																
24	**PROGRAM STANDARDISASI DAN PERLINDUNGAN KONSUMEN**	**Persentase alat-alat ukur, takar, timbang dan perlengkapannya (UTTP) yang ditera/tera ulang dalam tahun berjalan**	**3**	**75,000,000**			**0.57**	**%**	**25,000,000**	**0.65**	**24,130,100**	**114.04**	**96.52**	**0.65**	**24,130,100**	**21.67**	**32.17**	**Diskoperindag**
25	**Pelaksanaan Metrologi Legal, Berupa Tera, Tera Ulang, dan Pengawasan**	**Jumlah alat UTTP yang ditera/tera ulang tahun berjalan**	**115**	**75,000,000**			**30**	**unit**	**25,000,000**	132	**24,130,100**	**440.00**	**96.52**	**132**	**24,130,100**	**114.78**	**32.17**	
26	Pelaksanaan Metrologi Legal, Berupa Tera, Tera Ulang	Jumlah Alat Ukur, Alat Takar, Alat Timbang, dan Alat Perlengkapan Ditera Ulang	115	75,000,000			30	unit	25,000,000	132	24,130,100	440.00	**96.52**	**132**	**24,130,100**	**114.78**	**32.17**	
	Jumlah anggaran dan realisasi dari seluruh program		**3**	**75000000**	**0**	**0**	**0.57**	**%**	**25000000**	**0.65**	**24130100**	**114.03509**	**96.5204**	**0.65**	**24130100**	**21.6666667**	**32.17346667**	**Diskoperindag**
	Rata-rata capaian kinerja (%)											**114.04**	**96.52**			**21.67**	**32.17**	
	Predikat kinerja											**Sangat Tinggi**	**Sangat Tinggi**			**Sangat Rendah**	**Sangat Rendah**	
	Faktor Pendorong	**Masyarakat semakin peduli terhadap kualitas produk yang mereka konsumsi.** **Konsumen memiliki hak untuk mendapatkan produk yang aman, berkualitas, dan sesuai dengan informasi yang diberikan.**																
	Faktor Penghambat	**Banyak konsumen yang belum memahami hak-hak mereka dan bagaimana cara melindungi diri dari praktik bisnis yang merugikan.** **Banyak pelaku usaha, terutama Usaha Mikro, Kecil, dan Menengah (UMKM), yang belum memahami pentingnya standardisasi dan regulasi terkait perlindungan konsumen.**																

No	Bidang Urusan Pemerintahan Daerah/ Program/ Kegiatan/ Sub kegiatan	Indikator Kinerja Program (outcome)/ kegiatan/ sub Kegiatan (output)	Target RPD Kabupaten/kota pada Tahun 2026 (Akhir Periode RPD)		Realisasi Capaian Kinerja RPD Kabupaten/kota sampai dengan RKPD Kabupaten/kota Tahun Lalu (2024)		Target Kinerja dan Anggaran RKPD Kabupaten/kota Tahun Berjalan (2024) yang dievaluasi			Realisasi Capaian Kinerja dan Anggaran RKPD Kabupaten/kota yang Dievaluasi		Tingkat Capaian Kinerja dan Realisasi Anggaran RKPD Kabupaten/ Kota yang Dievaluasi (%)		Realisasi Kinerja dan Anggaran RPD Kabupaten/kota s/d Tahun 2024		Tingkat Capaian Kinerja dan Realisasi Anggaran RPD Kabupaten/kota s/d Tahun 2024 (%)		Perangkat Daerah Penanggung Jawab
			K	Rp.	K	Rp.	K		Rp.	K	Rp.	k	Rp	K	Rp.	K	Rp.	
1	*2*	*3*	*4*		*5*		*6*			*7*		*8*		*9*		*10*		*11*
	Tindak lanjut yang diperlukan dalam RKPD Berikutnya	Tingkatkan kapasitas pelaku usaha dalam memenuhi standar produk dan pelayanan. Ini bisa dilakukan melalui pelatihan, pendampingan, atau pemberian insentif. Perkuat sinergi antara berbagai pemangku kepentingan, termasuk pemerintah daerah, pelaku usaha, lembaga konsumen, dan masyarakat. Pastikan informasi terkait program standardisasi dan perlindungan konsumen mudah diakses oleh masyarakat. Manfaatkan teknologi informasi untuk mempermudah proses pengawasan, pelaporan, dan pelayanan kepada masyarakat. Tingkatkan kegiatan pengawasan dan penegakan hukum terhadap pelanggaran standardisasi dan perlindungan konsumen. Pastikan RKPD berikutnya disusun berdasarkan kinerja program yang telah dievaluasi. Prioritaskan program-program yang memiliki dampak positif terhadap peningkatan standardisasi dan perlindungan konsumen.																

Pelaksanaan program pada Bidang Perdagangan oleh Dinas Koperasi Perindustrian dan Perdagangan, sepanjang tahun 2024 telah menunjukkan tingkat keberhasilan tinggi dengan rata-rata capaian kinerja sebesar 173,78%.

1. Realisasi program yang memenuhi target kinerja yang direncanakan.

   Program yang memenuhi target kinerja hasil sebagai berikut:

   a. Program Peningkatan Sarana Distribusi Perdagangan dengan rata-rata capaian kinerja 100% kriteria sangat tinggi sesuai target yang direncanakan.

2. Realisasi program yang melampaui target kinerja yang direncanakan.

   Program yang melampaui target kinerja hasil sebagai berikut:

   a. Program Stabilisasi Harga Barang Kebutuhan Pokok Dan Barang Penting dengan rata-rata capaian kinerja 147,06% dengan kriteria sangat tinggi melampaui target yang direncanakan.
   b. Program Pengembangan Eksport dengan rata-rata capaian kinerja 434,04% dengan kriteria sangat tinggi melampaui target yang direncanakan.
   c. Program Standardisasi Dan Perlindungan Konsumen dengan rata-rata capaian kinerja 114,04% dengan kriteria sangat rendah.

2.2.29 Urusan Perindustrian

Pelaksanaan program pada bidang Perindustrian dilaksanakan oleh Dinas Koperasi Perindustrian dan Perdagangan, dengan hasil evaluasi sebagai berikut :

No	Bidang Urusan Pemerintahan Daerah/ Program/ Kegiatan/ Sub kegiatan	Indikator Kinerja Program (outcome)/ kegiatan/ sub Kegiatan (output)	Target RPD Kabupaten/kota pada Tahun 2026 (Akhir Periode RPD)		Realisasi Capaian Kinerja RPD Kabupaten/kota sampai dengan RKPD Kabupaten/kota Tahun Lalu (2024)		Target Kinerja dan Anggaran RKPD Kabupaten/kota Tahun Berjalan (2024) yang dievaluasi			Realisasi Capaian Kinerja dan Anggaran RKPD Kabupaten/kota yang Dievaluasi		Tingkat Capaian Kinerja dan Realisasi Anggaran RKPD Kabupaten/ Kota yang Dievaluasi (%)		Realisasi Kinerja dan Anggaran RPD Kabupaten/kota s/d Tahun 2024		Tingkat Capaian Kinerja dan Realisasi Anggaran RPD Kabupaten/kota s/d Tahun 2024 (%)		Perangkat Daerah Penanggung Jawab
			K	Rp.	K	Rp.	K		Rp.	K	Rp.	k	Rp	K	Rp.	K	Rp.	
1	*2*	*3*	*4*		*5*		*6*			*7*		*8*		*9*		*10*		*11*
1	**URUSAN PEMERINTAHAN BIDANG PERINDUSTRIAN**																	
2	**PROGRAM PERENCANAAN DAN PEMBANGUNAN INDUSTRI**	**% tersosialisasikannya Rencana Pembangunan Industri Kabupaten (RPIK)**	**52**	**31,457,644,200**			**52**	**%**	**6,985,325,000**	**52**	**6,148,639,966**	**100.00**	**88.02**	**52**	**6,148,639,966**	**100.00**	**19.55**	
3		**% pertumbuhan industri**	**0.73**				**0.73**	**%**		**0.69**		**94.52**		**0.69**	**-**	**94.52**		
4	**Penyusunan dan Evaluasi Rencana Pembangunan Industri Kabupaten/ Kota**	**Jumlah industri yang dibina**	**830**	**31,457,644,200**			**830**	**unit**	**6,985,325,000**	**830**	**6,148,639,966**	**100.00**	**88.02**	**830**	**6,148,639,966**	**100.00**	**19.55**	**Diskoperindag**
5	Penyusunan Rencana Pembangunan Industri Kabupaten/Kota	Jumlah Dokumen Rencana Pembangunan Industri	1	375,000,000			**1**	dokumen	125,000,000	1	123,596,192	100.00	98.88	**1**	**123,596,192**	**100.00**	**32.96**	
6	Koordinasi, Sinkronisasi, dan Pelaksanaan Pembangunan Sumber Daya Industri	Jumlah Dokumen Hasil Koordinasi, Sinkronisasi, dan pelaksanaan Pembangunan Sumber Daya Industri	1	300,000,000			1	dokumen	185,000,000	1	172,998,074	100.00	93.51	**1**	**172,998,074**	**100.00**	**57.67**	Diskoperindag
7	Koordinasi, Sinkronisasi, dan Pelaksanaan Pembangunan Sarana dan Prasarana Industri	Jumlah Dokumen Hasil Koordinasi, Sinkronisasi, dan Pelaksanaan Pembangunan Sarana dan Prasarana Industri	1	180,000,000			1	dokumen	50,000,000	1	47,527,482	100.00	**95.05**	**1**	**47,527,482**	**100.00**	**26.40**	Diskoperindag
8	Koordinasi, Sinkronisasi, dan Pelaksanaan Pemberdayaan Industri dan Peran Serta Masyarakat	Jumlah Dokumen Hasil Koordinasi, Sinkronisasi, dan Pelaksanaan Pemberdayaan Industri dan Peran Serta Masyarakat	1	30,977,644,200			1	dokumen	6,625,325,000	1	5,804,518,218	100.00	87.61	**1**	**5,804,518,218**	**100.00**	**18.74**	Diskoperindag

No	Bidang Urusan Pemerintahan Daerah/ Program/ Kegiatan/ Sub kegiatan	Indikator Kinerja Program (outcome)/ kegiatan/ sub Kegiatan (output)	Target RPD Kabupaten/kota pada Tahun 2026 (Akhir Periode RPD)		Realisasi Capaian Kinerja RPD Kabupaten/kota sampai dengan RKPD Kabupaten/kota Tahun Lalu (2024)		Target Kinerja dan Anggaran RKPD Kabupaten/kota Tahun Berjalan (2024) yang dievaluasi			Realisasi Capaian Kinerja dan Anggaran RKPD Kabupaten/kota yang Dievaluasi		Tingkat Capaian Kinerja dan Realisasi Anggaran RKPD Kabupaten/ Kota yang Dievaluasi (%)		Realisasi Kinerja dan Anggaran RPD Kabupaten/kota s/d Tahun 2024		Tingkat Capaian Kinerja dan Realisasi Anggaran RPD Kabupaten/kota s/d Tahun 2024 (%)		Perangkat Daerah Penanggung Jawab
			K	Rp.	K	Rp.	K		Rp.	K	Rp.	k	Rp	K	Rp.	K	Rp.	
1	*2*	*3*	*4*		*5*		*6*			*7*		*8*		*9*		*10*		*11*
	Jumlah anggaran dan realisasi dari seluruh program		52	31,457,644,200	0	0	52	%	6,985,325,000	52	6,148,639,966	100	88.02224615	52	6,148,639,966	100	19.55	0
	Rata-rata capaian kinerja (%)											97.26	88.02			97.26	19.55	
	Predikat kinerja											Sangat Tinggi	Tinggi			Sangat Tinggi	Sangat Rendah	
	Faktor Pendorong	Harga yang stabil, terutama harga bahan baku dan energi, membantu menjaga kelangsungan operasional industri. Ketersediaan bahan baku yang cukup dan berkualitas menjadi faktor penting bagi beberapa jenis industri. Keterlibatan masyarakat dalam pembangunan industri, termasuk dalam hal penyediaan lahan dan tenaga kerja.																
	Faktor Penghambat	Rendahnya kualitas sumber daya manusia, terutama tenaga terampil di bidang industri, menjadi penghambat dalam penerapan teknologi baru dan peningkatan produktivitas. Infrastruktur yang belum memadai, seperti listrik, transportasi, dan aksesibilitas, menghambat kelancaran operasional industri.																
	Tindak lanjut yang diperlukan dalam RKPD Berikutnya	Perlu dilakukan evaluasi menyeluruh terhadap pelaksanaan program dan kegiatan industri pada tahun sebelumnya, termasuk pencapaian target kinerja dan faktor penghambatnya. Penyusunan RKPD berikutnya harus mempertimbangkan hasil evaluasi tersebut dengan menyusun rencana yang lebih realistis, terukur, dan terarah. Perlu ada peningkatan koordinasi dan sinkronisasi antar instansi terkait, serta melibatkan pemangku kepentingan (stakeholders) dalam proses perencanaan dan pelaksanaan. Perlu ada upaya untuk meningkatkan kualitas sumber daya manusia (SDM) di bidang industri melalui pelatihan dan pendidikan. perlu dilakukan monitoring dan evaluasi secara berkala untuk memastikan program berjalan sesuai rencana dan mencapai target yang telah ditetapkan.																
9	PROGRAM PENGENDALIAN IZIN USAHA INDUSTRI KABUPATEN/ KOTA	% jumlah izin yang diterbitkan usaha industri (IUI) kecil dan IUI Menengah yang diterbitkan	100	75,000,000			100	%	25,000,000	100	21,814,400	100.00	87.26	100	21,814,400	100.00	29.09	
10	Penerbitan Izin Usaha Industri (IUI), Izin Perluasan Usaha Industri (IPUI), Izin Usaha Kawasan Industri (IUKI) dan Izin Perluasan Kawasan Industri (IPKI) Kewenangan Kabupaten/Kota	Jumlah dokumen Izin Usaha Industri (IUI), Izin Perluasan Usaha Industri (IPUI), Izin Usaha Kawasan Industri (IUKI) dan Izin Perluasan Kawasan Industri (IPKI) yang diterbitkan	1	75,000,000			1	dokumen	25,000,000	1	21,814,400	100.00	87.26	1	21,814,400	100.00	29.09	

No	Bidang Urusan Pemerintahan Daerah/ Program/ Kegiatan/ Sub kegiatan	Indikator Kinerja Program (outcome)/ kegiatan/ sub Kegiatan (output)	Target RPD Kabupaten/kota pada Tahun 2026 (Akhir Periode RPD)		Realisasi Capaian Kinerja RPD Kabupaten/kota sampai dengan RKPD Kabupaten/kota Tahun Lalu (2024)		Target Kinerja dan Anggaran RKPD Kabupaten/kota Tahun Berjalan (2024) yang dievaluasi			Realisasi Capaian Kinerja dan Anggaran RKPD Kabupaten/kota yang Dievaluasi		Tingkat Capaian Kinerja dan Realisasi Anggaran RKPD Kabupaten/ Kota yang Dievaluasi (%)		Realisasi Kinerja dan Anggaran RPD Kabupaten/kota s/d Tahun 2024		Tingkat Capaian Kinerja dan Realisasi Anggaran RPD Kabupaten/kota s/d Tahun 2024 (%)		Perangkat Daerah Penanggung Jawab
			K	Rp.	K	Rp.	K		Rp.	K	Rp.	k	Rp	K	Rp.	K	Rp.	
1	*2*	*3*	*4*		*5*		*6*			*7*		*8*		*9*		*10*		*11*
11	Koordinasi dan Sinkronisasi Pengawasan terhadap Perizinan Berusaha sektor perindustrian yang menjadi kewenangan Kabupaten/Kota	Jumlah dokumen hasil Koordinasi dan Sinkronisasi Pengawasan terhadap Perizinan Berusaha industri dengan skala usaha Industri Kecil dan Industri Menengah yang berlokasi di satu Kab./Kota sepanjang merupakan Penanaman Modal Dalam Negeri dan selain bidang usaha tertentu yang menjadi kewenangan pemerintah pusat	1	75,000,000			1	dokumen	25,000,000	1	21,814,400	100.00	**87.26**	**1**	**21,814,400**	**100.00**	**29.09**	
	Jumlah anggaran dan realisasi dari seluruh program		**100**	**75,000,000**	**0**	**0**	**100**	**%**	**25,000,000**	**100**	**21,814,400**	**100**	**87.2576**	**100**	**21,814,400**	**100**	**29.09**	**0**
	Rata-rata capaian kinerja (%)											**100.00**	**87.26**			**100.00**	**29.09**	
	Predikat kinerja											**Sangat Tinggi**	**Tinggi**			**Sangat Tinggi**	**Sangat Rendah**	
	Faktor Pendorong																	
	Faktor Penghambat	**Kurangnya pemahaman mengenai proses perizinan, terutama melalui sistem OSS (Online Single Submission).** **Kurangnya sosialisasi mengenai pentingnya IUI.**																
	Tindak lanjut yang diperlukan dalam RKPD Berikutnya	**Penguatan koordinasi dengan pihak-pihak terkait.** **Penguatan sosialisasi mengenai pentingnya IUI.**																

No	Bidang Urusan Pemerintahan Daerah/ Program/ Kegiatan/ Sub kegiatan	Indikator Kinerja Program (outcome)/ kegiatan/ sub Kegiatan (output)	Target RPD Kabupaten/kota pada Tahun 2026 (Akhir Periode RPD)		Realisasi Capaian Kinerja RPD Kabupaten/kota sampai dengan RKPD Kabupaten/kota Tahun Lalu (2024)		Target Kinerja dan Anggaran RKPD Kabupaten/kota Tahun Berjalan (2024) yang dievaluasi			Realisasi Capaian Kinerja dan Anggaran RKPD Kabupaten/kota yang Dievaluasi		Tingkat Capaian Kinerja dan Realisasi Anggaran RKPD Kabupaten/ Kota yang Dievaluasi (%)		Realisasi Kinerja dan Anggaran RPD Kabupaten/kota s/d Tahun 2024		Tingkat Capaian Kinerja dan Realisasi Anggaran RPD Kabupaten/kota s/d Tahun 2024 (%)		Perangkat Daerah Penanggung Jawab
			K	Rp.	K	Rp.	K		Rp.	K	Rp.	k	Rp	K	Rp.	K	Rp.	
1	*2*	*3*	*4*		*5*		*6*			*7*		*8*		*9*		*10*		*11*
1 2	**PROGRAM PENGELOLAAN SISTEM INFORMASI INDUSTRI NASIONAL**	**% data perusahaan industri kecil, menengah dan perusahaan kawasan industri di Kabupaten/Kota yang masuk dalam SIINas**	**0.17**	**150,000,000**			**0.17**	**%**	**50,000,000**	**0.64**	**49,002,189**	**376.47**	**98.00**	**0.64**	**49,002,189**	**376.47**	**32.67**	
1 3	**Penyediaan Informasi Industri untuk Informasi Industri untuk IUI, IPUI, IUKI dan IPKI Kewenangan Kabupaten/Kota**	**Jumlah dokumen informasi industri tentang IUI, IPUI, IUKI dan IPKI yang disediakan**	**1**	**150,000,000**			**1**	**dokumen**	**50,000,000**	**1**	**49,002,189**	**100.00**	**98.00**	**1**	**49,002,189**	**100.00**	**32.67**	
1 4	Fasilitasi Pengumpulan, Pengolahan dan Analisis Data Industri, Data Kawasan Industri serta Data Lain Lingkup Kabupaten/Kota melalui Sistem Informasi Industri Nasional (SIINas)	Jumlah Dokumen Hasil Fasilitasi Pengumpulan, Pengolahan dan Analisis Data Industri, Data Kawasan Industri serta Data Lain Lingkup Kabupaten/Kota Melalui Sistem Informasi Industri Nasional (SIINas)	1	150,000,000			1	dokumen	50,000,000	1	49,002,189	100.00	**98.00**	**1**	**49,002,189**	**100.00**	**32.67**	
	Jumlah anggaran dan realisasi dari seluruh program		**0.17**	**150,000,000**			**0.17**	**%**	**50,000,000**	**0.64**	**49,002,189**	**376.47**	**98.00**	**0.64**	**49,002,189**	**376.47**	**32.67**	**0**
	Rata-rata capaian kinerja (%)											**376.47**	**98.00**			**376.47**	**32.67**	
	Predikat kinerja											**Sangat Tinggi**	**Sangat Tinggi**			**Sangat Tinggi**	**Sangat Rendah**	
	Faktor Pendorong	**Kebutuhan akan data dan informasi industri yang lengkap, akurat, dan terbaharui untuk mendukung pembangunan industri nasional.** **Partisipasi aktif dari pelaku industri dalam penyediaan data dan informasi.**																
	Faktor Penghambat	**Tidak semua individu dalam industri memiliki pemahaman yang cukup tentang sistem informasi dan teknologi yang diperlukan .**																

No	Bidang Urusan Pemerintahan Daerah/ Program/ Kegiatan/ Sub kegiatan	Indikator Kinerja Program (outcome)/ kegiatan/ sub Kegiatan (output)	Target RPD Kabupaten/kota pada Tahun 2026 (Akhir Periode RPD)		Realisasi Capaian Kinerja RPD Kabupaten/kota sampai dengan RKPD Kabupaten/kota Tahun Lalu (2024)		Target Kinerja dan Anggaran RKPD Kabupaten/kota Tahun Berjalan (2024) yang dievaluasi			Realisasi Capaian Kinerja dan Anggaran RKPD Kabupaten/kota yang Dievaluasi		Tingkat Capaian Kinerja dan Realisasi Anggaran RKPD Kabupaten/ Kota yang Dievaluasi (%)		Realisasi Kinerja dan Anggaran RPD Kabupaten/kota s/d Tahun 2024		Tingkat Capaian Kinerja dan Realisasi Anggaran RPD Kabupaten/kota s/d Tahun 2024 (%)		Perangkat Daerah Penanggung Jawab
			K	Rp.	K	Rp.	K		Rp.	K	Rp.	k	Rp	K	Rp.	K	Rp.	
1	*2*	*3*	*4*		*5*		*6*			*7*		*8*		*9*		*10*		*11*
		Adopsi sistem informasi baru seringkali memerlukan perubahan dalam cara kerja dan budaya organisasi, yang bisa menjadi tantangan bagi sebagian orang.																
	Tindak lanjut yang diperlukan dalam RKPD Berikutnya	Melakukan evaluasi, Mengidentifikasi faktor-faktor yang menghambat atau mendukung keberhasilan program, Menganalisis kendala yang dihadapi dalam pelaksanaan program. Berdasarkan hasil evaluasi, rumuskan kebijakan dan strategi yang lebih efektif untuk pelaksanaan program di RKPD berikutnya. Pastikan kebijakan dan strategi tersebut selaras dengan Rencana Pembangunan Daerah (RPD). Prioritaskan kegiatan yang paling berdampak positif bagi pengembangan industri nasional dan peningkatan daya saing daerah.																

Pelaksanaan program pada Bidang Perindustrian oleh Dinas Koperasi Perindustrian dan Perdagangan, sepanjang tahun 2024 telah menunjukkan tingkat keberhasilan sangat tinggi dengan rata-rata capaian kinerja sebesar 191,24%.

1. Realisasi program yang melampui target kinerja yang direncanakan.

   Program yang melampaui target kinerja hasil sebagai berikut:

   a. Program Pengelolaan Sistem Informasi Industri Nasional dengan rata-rata capaian kinerja 376,47% kriteria sangat tinggi melampaui target yang direncanakan.

2. Realisasi program yang mencapai target kinerja yang direncanakan.

   Program yang mencapai target kinerja hasil sebagai berikut:

   a. Program Pengendalian Izin Usaha Industri Kabupaten/Kota dengan rata-rata capaian kinerja 100% kriteria sangat tinggi melampaui target yang direncanakan

3. Realisasi program yang tidak mencapai target kinerja yang direncanakan.

   Program yang mencapai target kinerja hasil sebagai berikut:

   a. Program Perencanaan Dan Pembangunan Industri dengan rata-rata capaian kinerja 97,26% kriteria sangat tinggi melampaui target yang direncanakan

4. Faktor-faktor penyebab tidak tercapainya, terpenuhinya atau melebihi target kinerja program

   Beberapa faktor-faktor yang menyebabkan capaian kinerja program belum mencapai target sebagai berikut:

   a. Belum optimalnya pertumbuhan industri di Bondowoso.

5. Implikasi yang timbul terhadap target capaian program RPD dan kinerja pembangunan daerah

   Beberapa faktor yang menjadi permasalahan berimplikasi pada terhambatnya tingkat capaian kinerja pembangunan daerah yaitu pencapaian peningkatan kemandirian ekonomi (laju pertumbuhan

ekonomi). Sedangkan pada level sasaran RPJMD akan berimplikasi pada semakin menurunnya tingkat distribusi sektor perindustrian terhadap perekonomian Kabupaten Bondowoso.

6. Kebijakan atau tindakan perencanaan dan penganggaran yang perlu diambil untuk mengatasi faktor-faktor penyebab permasalahan.

   Beberapa kebijakan untuk mengatasi faktor-faktor penyebab permasalahan Bidang Perindustrian, antara lain:

   a. Mendorong pertumbuhan dan perkembangan industri dengan mendorong investasi di sektor industri, yang meliputi perbaikan kemudahan perizinan, promosi investasi, dan fasilitasi pemberian insentif investasi.

2.2.30 Urusan Sekretariat Daerah

Pelaksanaan program pada Bidang Sekretariat Daerah oleh Sekretariat Daerah, sepanjang tahun 2024 telah menunjukkan tingkat keberhasilan sangat tinggi dengan rata-rata capaian kinerja sebesar 111,80%, dengan hasil evaluasi sebagai berikut :

No	Bidang Urusan Pemerintahan Daerah/ Program/ Kegiatan/ Sub kegiatan	Indikator Kinerja Program (outcome)/ kegiatan/ sub Kegiatan (output)	Target RPD Kabupaten/kota pada Tahun 2026 (Akhir Periode RPD)		Realisasi Capaian Kinerja RPD Kabupaten/ kota sampai dengan RKPD Kabupaten/ kota Tahun Lalu (2024)		Target Kinerja dan Anggaran RKPD Kabupaten/kota Tahun Berjalan (2024) yang dievaluasi			Realisasi Capaian Kinerja dan Anggaran RKPD Kabupaten/kota yang Dievaluasi		Tingkat Capaian Kinerja dan Realisasi Anggaran RKPD Kabupaten/kota yang Dievaluasi (%)		Realisasi Kinerja dan Anggaran RPD Kabupaten/kota s/d Tahun 2024		Tingkat Capaian Kinerja dan Realisasi Anggaran RPD Kabupaten/kota s/d Tahun 2024 (%)		Perangkat Daerah Penanggung Jawab
			K	Rp.	K	Rp.	K		Rp.	K	Rp.	k	Rp	K	Rp.	K	Rp.	
1	2	3	4		5		6			7		8		9		10		11
1	**SEKRETARIAT DAERAH**																	
2	**PROGRAM PENUNJANG URUSAN PEMERINTAHAN DAERAH KABUPATEN/KOTA**	**% dokumen Penyelenggaraan Pemerintahan yang sesuai dan disusun tepat waktu**	**100**	**56,060,813,171**			**100**	**% (persen)**	**15,701,792,400**	**100.00**	**15,312,955,591**	**100**	**97.52**	**100**	**15,312,955,591**	**100**	**27.31**	**BAGIAN PERENCANAAN DAN KEUANGAN**
3		**% Laporan Keuangan yang disusun tepat waktu**	**100**				**100**	**% (persen)**		**100.00**		**100**		**100**		**100**		
4		**% dokumen perencanaan dan evaluasi PD yang disusun**	**100**				**100**	**% (persen)**		**100.00**		**100**		**100**		**100**		
5	**Kegiatan Perencanaan, Penganggaran dan Evaluasi Kinerja Perangkat Daerah**	**Jumlah Dokumen Perencanaan, penganggaran dan evaluasi Pelaporan perangkat daerah yang disusun**	**13**	**204,749,200**			**13**	**dokumen**	**260,007,000**	**13.00**	**255,219,600**	100	**98.16**	13	**255,219,600**	100	**124.65**	
6	Penyusunan Dokumen Perencanaan PD	Jumlah dokumen Renja, Perubahan Renja PD dan Renstra	2	204,749,200			2	dokumen	39,075,100	**2.00**	38,294,700	100	**98.00**	2	**38,294,700**	100	**18.70**	

No	Bidang Urusan Pemerintahan Daerah/ Program/ Kegiatan/ Sub kegiatan	Indikator Kinerja Program (outcome)/ kegiatan/ sub Kegiatan (output)	Target RPD Kabupaten/kota pada Tahun 2026 (Akhir Periode RPD)		Realisasi Capaian Kinerja RPD Kabupaten/ kota sampai dengan RKPD Kabupaten/ kota Tahun Lalu (2024)		Target Kinerja dan Anggaran RKPD Kabupaten/kota Tahun Berjalan (2024) yang dievaluasi			Realisasi Capaian Kinerja dan Anggaran RKPD Kabupaten/kota yang Dievaluasi		Tingkat Capaian Kinerja dan Realisasi Anggaran RKPD Kabupaten/kota yang Dievaluasi (%)		Realisasi Kinerja dan Anggaran RPD Kabupaten/kota s/d Tahun 2024		Tingkat Capaian Kinerja dan Realisasi Anggaran RPD Kabupaten/kota s/d Tahun 2024 (%)		Perangkat Daerah Penanggung Jawab
			K	Rp.	K	Rp.	K		Rp.	K	Rp.	k	Rp	K	Rp.	K	Rp.	
1	2	3	4		5		6			7		8		9		10		11
7	Koordinasi dan penyusunan dokumen RKA-SKPD	Jumlah dokumen RKA yang disusun	1	9,020,700			1	dokumen	9,020,700	1.00	8,807,250	100.00	**97.63**	1	**8,807,250**	100	**97.63**	
8	Koordinasi dan Penyusunan dokumen Perubahan RKA-SKPD	Jumlah dokumen RKA Perubahan yang disusun	1	5,946,800			1	dokumen	5,946,800	1.00	5,832,700	100.00	**98.08**	1	**5,832,700**	100	**98.08**	
9	Koordinasi dan penyusunan dokumen DPA-SKPD	Jumlah dokumen DPA yang disusun	1	14,026,600			1	dokumen	14,026,600	**1.00**	12,946,950	100.00	**92.30**	1	**12,946,950**	100	**92.30**	
10	Koordinasi dan Penyusunan dokumen Perubahan DPA-SKPD	Jumlah dokumen Perubahan (DPPA) yang disusun	1	5,543,200			1	dokumen	5,543,200	1.00	5,430,250	100.00	**97.96**	1	**5,430,250**	100	**97.96**	
11	Koordinasi dan Penyusunan laporan Capaian Kinerja dan Ikhtisar Realisasi Kinerja SKPD	Jumlah Laporan Capaian Kinerja dan Ikhtisar Realisasi Kinerja SKPD dan Laporan Hasil Koordinasi Penyusunan Laporan Capaian Kinerja dan Ikhtisar Realisasi Kinerja SKPD	3	35,818,900			3	dokumen	35,818,900	**3.00**	35,224,850	100.00	**98.34**	3	**35,224,850**	100	**98.34**	
12	Evaluasi Kinerja Perangkat daerah	JumlahLaporanEvaluasiKinerjaPerangkat Daerah	4	150,575,700			4	dokumen	150,575,700	**4.00**	148,682,900	100.00	**98.74**	4	**148,682,900**	100	**98.74**	
13	**Kegiatan Administrasi Keuangan PD**	**Jumlah dokumen Administrasi keuangan yang disusun**	**14**	**55,816,781,671**			**14**	**dokumen**	**15,368,740,500**	**14.00**	**14,987,819,341**	100.00	**97.52**	14	**14,987,819,341**	100	**26.85**	

No	Bidang Urusan Pemerintahan Daerah/ Program/ Kegiatan/ Sub kegiatan	Indikator Kinerja Program (outcome)/ kegiatan/ sub Kegiatan (output)	Target RPD Kabupaten/kota pada Tahun 2026 (Akhir Periode RPD)		Realisasi Capaian Kinerja RPD Kabupaten/ kota sampai dengan RKPD Kabupaten/ kota Tahun Lalu (2024)		Target Kinerja dan Anggaran RKPD Kabupaten/kota Tahun Berjalan (2024) yang dievaluasi			Realisasi Capaian Kinerja dan Anggaran RKPD Kabupaten/kota yang Dievaluasi		Tingkat Capaian Kinerja dan Realisasi Anggaran RKPD Kabupaten/kota yang Dievaluasi (%)		Realisasi Kinerja dan Anggaran RPD Kabupaten/kota s/d Tahun 2024		Tingkat Capaian Kinerja dan Realisasi Anggaran RPD Kabupaten/kota s/d Tahun 2024 (%)		Perangkat Daerah Penanggung Jawab
			K	Rp.	K	Rp.	K		Rp.	K	Rp.	k	Rp	K	Rp.	K	Rp.	
1	2	3	4		5		6			7		8		9		10		11
14	Penyediaan Gaji dan Tunjangan ASN	Jumlah gaji dan Tunjangan Pegawai yang terbayar	1500	55,611,066,971			547	orang / bln	15,091,792,400	547.00	14,718,332,691	100.00	**97.53**	547	**14,718,332,691**	36.4666667	**26.47**	
15	Pelaksanaan Penatausahaan dan Pengujian /Verifikasi Keuangan SKPD	Jumlah dokumen penatausahaan dan pengujian/verifikasi keuangan SKPD	1000	205,714,700			1000	spm	83,749,900	1,000.00	82,085,000	100.00	**98.01**	1000	**82,085,000**	100	**39.90**	
16	Koordinasi dan Penyusunan Laporan Keuangan Akhir Tahun SKPD	Jumlah laporan keuangan akhir tahun SKPD dan laporan hasil koordinasi penyusunan laporan keuangan akhir tahun	2	173,424,100			2	dokumen	173,424,100	2.00	172,806,400	100.00	**99.64**	2	**172,806,400**	100	**99.64**	
17	Pengelolaan dan Penyiapan Bahan Tanggapan Pemeriksaan	Jumlah Dokumen Bahan Tanggapan Pemeriksaan dan Tindak Lanjut Pemeriksaan	1	3,416,400			1	dokumen	3,416,400	1.00	3,299,750	100.00	**96.59**	1	**3,299,750**	100	**96.59**	
18	Penyusunan Pelaporan dan Analisis Prognosis Realisasi Anggaran	Jumlah Dokumen Pelaporan dan Analisis Prognosis Realisasi Anggaran	12	16,357,700			12	dokumen	16,357,700	12.00	11,295,500	100.00	**69.05**	12	**11,295,500**	100	**69.05**	
19	**Kegiatan Administrasi Barang Milik Daerah pada PD**	**Jumlah dokumen Administrasi BMD pada PD**	**2**	**39,282,300**			**2**	**dokumen**	**73,044,900**	2.00	**69,916,650**	100.00	**95.72**	2	**69,916,650**	100	**177.99**	
20	Penyusunan Perencanaan anBarang Milik Daerah SKPD	Jumlah Rencana Kebutuhan Barang Milik Daerah SKPD	9	2,392,400			9	dokumen	2,392,400	9.00	2,324,250	100.00	**97.15**	9	**2,324,250**	100	**97.15**	

No	Bidang Urusan Pemerintahan Daerah/ Program/ Kegiatan/ Sub kegiatan	Indikator Kinerja Program (outcome)/ kegiatan/ sub Kegiatan (output)	Target RPD Kabupaten/kota pada Tahun 2026 (Akhir Periode RPD)		Realisasi Capaian Kinerja RPD Kabupaten/ kota sampai dengan RKPD Kabupaten/ kota Tahun Lalu (2024)		Target Kinerja dan Anggaran RKPD Kabupaten/kota Tahun Berjalan (2024) yang dievaluasi			Realisasi Capaian Kinerja dan Anggaran RKPD Kabupaten/kota yang Dievaluasi		Tingkat Capaian Kinerja dan Realisasi Anggaran RKPD Kabupaten/kota yang Dievaluasi (%)		Realisasi Kinerja dan Anggaran RPD Kabupaten/kota s/d Tahun 2024		Tingkat Capaian Kinerja dan Realisasi Anggaran RPD Kabupaten/kota s/d Tahun 2024 (%)		Perangkat Daerah Penanggung Jawab
			K	Rp.	K	Rp.	K		Rp.	K	Rp.	k	Rp	K	Rp.	K	Rp.	
1	2	3	4		5		6			7		8		9		10		11
2 1	Rekonsiliasi dan Penyusunan Laporan Barang Milik Daerah pada SKPD	Jumlah Laporan Rekonsiliasi dan Penyusunan Laporan Barang Milik Daerah pada SKPD	9	16,531,200			9	dokumen	16,531,200	9.00	15,905,550	100.00	**96.22**	9	**15,905,550**	100	**96.22**	
2 2	Penatausahaan Barang Milik Daerah pada SKPD	Jumlah Laporan Penatausahaan Barang Milik Daerah pada SKPD	2	39,282,300			2	dokumen	54,121,300	**2.00**	51,686,850	100.00	**95.50**	2	**51,686,850**	100	**131.58**	
														0	-			
	Jumlah anggaran dan realisasi dari seluruh program		**100**	**56060813171**	**0**	**0**	**100**	**% (persen)**	**15701792400**	**100**	**15312955591**	**100**	**97.52361514**	**100**	**15312955591**	**100**	**27.314900 95**	
	Rata-rata capaian kinerja (%)											**100.00**	**97.52**			**100**	**27.31**	
	Predikat kinerja											**Sangat Tinggi**	**Sangat Tinggi**			**Sangat Tinggi**	**Sangat Rendah**	
	Faktor Pendorong	**Penyediaan barang dan jasa untuk memenuhi kebutuhan pemerintahan daerah**																
	Faktor Penghambat	**Adanya ketidaksesuaian antara pelaksanaan anggaran dan kegiatan dengan rencana yang telah ditetapkan**																
	Tindak lanjut yang diperlukan dalam RKPD Berikutnya	**Peningkatan pemantauan dan evaluasi pelaksanaan program dan kegiatan.** **Melakukan penyempurnaan progran sesuai dengan regulasi yang berlaku.** **Meningkatkan koordinasi antar perangkat daerah, baik di tingkat Kab/Kota maupun provinsi**																
23	**PROGRAM PENUNJANG URUSAN PEMERINTAHAN**	**% layanan administrasi kepegawaian perangkat daerah**	**100**	**17,885,412,982**			**100**	**% (persen)**	**17,885,412,982.00**	**94.58**	**16,915,545,942**	**94.58**	**94.58**	**94.577329**	**16,915,545,942**	**94.5773294**	**94.58**	**BAGIAN UMUM**

No	Bidang Urusan Pemerintahan Daerah/ Program/ Kegiatan/ Sub kegiatan	Indikator Kinerja Program (outcome)/ kegiatan/ sub Kegiatan (output)	Target RPD Kabupaten/kota pada Tahun 2026 (Akhir Periode RPD)		Realisasi Capaian Kinerja RPD Kabupaten/ kota sampai dengan RKPD Kabupaten/ kota Tahun Lalu (2024)		Target Kinerja dan Anggaran RKPD Kabupaten/kota Tahun Berjalan (2024) yang dievaluasi			Realisasi Capaian Kinerja dan Anggaran RKPD Kabupaten/kota yang Dievaluasi		Tingkat Capaian Kinerja dan Realisasi Anggaran RKPD Kabupaten/kota yang Dievaluasi (%)		Realisasi Kinerja dan Anggaran RPD Kabupaten/kota s/d Tahun 2024		Tingkat Capaian Kinerja dan Realisasi Anggaran RPD Kabupaten/kota s/d Tahun 2024 (%)		Perangkat Daerah Penanggung Jawab
			K	Rp.	K	Rp.	K		Rp.	K	Rp.	k	Rp	K	Rp.	K	Rp.	
1	2	3	4		5		6			7		8		9		10		11
	DAERAH KABUPATEN/KOTA																	
24		**% ASN yang puas terhadap pelayanan administrasi perkantoran**	**100**				**100**	**% (persen)**		**100.00**		**100.00**		**100**		**100**		
25		**% Sarana dan prasarana aparatur yang layak fungsi**	**100**				**100**	**% (persen)**		**100.00**		**100.00**		**100**		**100**		
26		**% fasilitasi kegiatan kepala daerah dan wakil kepala daerah**	**100**				**100**	**% (persen)**		**100.00**		**100.00**		**100**		**100**		
27	**Administrasi Umum Perangkat Daerah**	Jumlah pelayanan administrasi perkantoran	100	3,883,623,750			100	% (persen)	3,883,623,750	96.61	3,752,138,745	96.61	**96.61**	96.614373	**3,752,138,745**	96.6143732	**96.61**	BAGIAN UMUM
28	Penyediaan Komponen Instalasi Listrik/Penerangan Bangunan Kantor	Jumlah Penyediaan Komponen Instalasi Listrik/Penerangan Bangunan Kantor	125	199,139,800			125	unit	199,139,800.00	170.00	178,556,000	136.00	**89.66**	170	**178,556,000**	136	**89.66**	
29	Penyediaan Peralatan dan Perlengkapan Kantor	Jumlah Sarana dan Prasarana Aparatur Yang Layak Fungsi	540	580,925,900			540	set	580,925,900.00	517.00	535,505,000	95.74	**92.18**	517	**535,505,000**	95.7407407	**92.18**	
30	Penyediaan Peralatan Rumah Tangga	Jumlah Penyediaan Peralatan Rumah Tangga	300	64,157,100			300	paket	64,157,100.00	-	58,652,000	-	**91.42**	0	**58,652,000**	0	**91.42**	
31	Penyediaan Bahan Logistik Kantor	Jumlah Penyediaan Alat Tulis Kantor	300	564,178,100			300	paket	564,178,100.00	90.00	543,792,000	30.00	**96.39**	90	**543,792,000**	30	**96.39**	

No	Bidang Urusan Pemerintahan Daerah/ Program/ Kegiatan/ Sub kegiatan	Indikator Kinerja Program (outcome)/ kegiatan/ sub Kegiatan (output)	Target RPD Kabupaten/kota pada Tahun 2026 (Akhir Periode RPD)		Realisasi Capaian Kinerja RPD Kabupaten/ kota sampai dengan RKPD Kabupaten/ kota Tahun Lalu (2024)		Target Kinerja dan Anggaran RKPD Kabupaten/kota Tahun Berjalan (2024) yang dievaluasi			Realisasi Capaian Kinerja dan Anggaran RKPD Kabupaten/kota yang Dievaluasi		Tingkat Capaian Kinerja dan Realisasi Anggaran RKPD Kabupaten/kota yang Dievaluasi (%)		Realisasi Kinerja dan Anggaran RPD Kabupaten/kota s/d Tahun 2024		Tingkat Capaian Kinerja dan Realisasi Anggaran RPD Kabupaten/kota s/d Tahun 2024 (%)		Perangkat Daerah Penanggung Jawab
			K	Rp.	K	Rp.	K		Rp.	K	Rp.	k	Rp	K	Rp.	K	Rp.	
1	2	3	4		5		6			7		8		9		10		11
32	Penyediaan Barang Cetakan dan Penggandaan	Jumlah Penyediaan Barang Cetakan dan Penggandaan	25	256,516,850			25	jenis	256,516,850.00	3.00	237,052,500	12.00	**92.41**	3	**237,052,500**	12	**92.41**	
33	Penyediaan Bahan Bacaan dan Peraturan Perundang-undangan	Jumlah Penyediaan Bahan Bacaan dan Peraturan Perundang-undangan	12	120,000,000			12	dokumen	120,000,000.00	6.00	119,990,000	50.00	**99.99**	6	**119,990,000**	50	**99.99**	
34	Fasilitasi Kunjungan Tamu	Jumlah Pelaksanaan Koordinasi Antara Pemerintah Daerah dengan Pemangku Kepentingan	240	1,090,162,000			240	kali	1,090,162,000.00	67.31	1,077,792,554	28.04	**98.87**	67.306433	**1,077,792,554**	28.0443472	**98.87**	
35	Penyelenggaraan Rapat Koordinasi dan Konsultasi SKPD	Jumlah laporan Penyelenggaraan Rapat Koordinasi dan Konsultasi SKPD	120	1,008,544,000			120	kali	1,008,544,000.00	56.93	1,000,798,691	47.44	**99.23**	56.932483	**1,000,798,691**	47.4437362	**99.23**	
36	**Pengadaan Barang Milik Daerah Penunjang Urusan Pemerintah Daerah**	Jumlah administrasi & sarana prasarana perkantoran yg terlayani	0	7,009,093,200			100.00	%	7,009,093,200.00	96.87	6,789,718,729	96.87	**96.87**	96.870145	**6,789,718,729**		**96.87**	BAGIAN UMUM
37	Pengadaan Kendaraan Perorangan Dinas atau Kendaraan Dinas Jabatan	Jumlah unit kendaraan perorangan dinas atau kendaraan dinas jabatan yang disediakan	4	4,321,347,000			4	unit	4,321,347,000.00	7.00	4,162,320,000	175.00	**96.32**	7	**4,162,320,000**	175	**96.32**	
38	Pengadaan Mebel	Jumlah paket mebel yang disediakan	25	401,850,700			25	unit	401,850,700.00	-	379,750,000	-	**94.50**	0	**379,750,000**	0	**94.50**	

No	Bidang Urusan Pemerintahan Daerah/ Program/ Kegiatan/ Sub kegiatan	Indikator Kinerja Program (outcome)/ kegiatan/ sub Kegiatan (output)	Target RPD Kabupaten/kota pada Tahun 2026 (Akhir Periode RPD)		Realisasi Capaian Kinerja RPD Kabupaten/ kota sampai dengan RKPD Kabupaten/ kota Tahun Lalu (2024)		Target Kinerja dan Anggaran RKPD Kabupaten/kota Tahun Berjalan (2024) yang dievaluasi			Realisasi Capaian Kinerja dan Anggaran RKPD Kabupaten/kota yang Dievaluasi		Tingkat Capaian Kinerja dan Realisasi Anggaran RKPD Kabupaten/kota yang Dievaluasi (%)		Realisasi Kinerja dan Anggaran RPD Kabupaten/kota s/d Tahun 2024		Tingkat Capaian Kinerja dan Realisasi Anggaran RPD Kabupaten/kota s/d Tahun 2024 (%)		Perangkat Daerah Penanggung Jawab
			K	Rp.	K	Rp.	K		Rp.	K	Rp.	k	Rp	K	Rp.	K	Rp.	
1	2	3	4		5		6			7		8		9		10		11
39	Pengadaan Peralatan dan Mesin Lainnya	Jumlah unit peralatan dan mesin lainnya yang disediakan	5	764,608,600			5	unit	764,608,600.00	2.00	745,080,000	40.00	**97.45**	2	**745,080,000**	40	**97.45**	
40	Pengadaan Sarana dan Prasarana Gedung Kantor atau Bangunan Lainnya	Jumlah unit sarana dan prasarana gedung kantor atau bangunan lainnya yang disediakan	20	1,521,286,900			20	unit	1,521,286,900.00	-	1,502,568,729	-	**98.77**	0	**1,502,568,729**	0	**98.77**	
41	**Penyediaan Jasa Penunjang Urusan Pemerintahan Daerah**	Jumlah administrasi & sarana prasarana perkantoran yg terlayani	1	2,821,800,000			100%		2,821,800,000.00	90.27	2,547,233,489	9,026.98	**90.27**	90.26981	**2,547,233,489**	9026.98097	**90.27**	BAGIAN UMUM
42	Penyediaan Jasa Surat Menyurat	Jumlah laporan Penyediaan Jasa Surat Menyurat	60	19,810,000			60	jenis laporan	19,810,000.00	60.00	19,805,500	100.00	**99.98**	60	**19,805,500**	100	**99.98**	
43	Penyediaan Jasa Komunikasi, Sumber Daya Air dan Listrik	Jumlah laporan penyediaan Jasa Komunikasi, Sumber Daya Air dan Listrik	48	925,400,000			48	laporan	925,400,000.00	48.00	744,511,517	100.00	**80.45**	48	**744,511,517**	100	**80.45**	
44	Penyediaan Jasa Pelayanan Umum Kantor	Jumlah laporan Penyediaan Jasa pelayanan umum kantor	720	1,876,590,000			720	laporan	1,876,590,000.00	720.00	1,782,916,472	100.00	**95.01**	720	**1,782,916,472**	100	**95.01**	
45	**Pemeliharaan Barang Milik Daerah Penunjang Urusan Pemerintahan Daerah**	Jumlah administrasi & sarana prasarana perkantoran yg terlayani	1	2,302,061,200			100%		2,302,061,200.00	99.91	2,299,918,632	9,990.69	**99.91**	99.906928	**2,299,918,632**	9990.69283	**99.91**	BAGIAN UMUM

No	Bidang Urusan Pemerintahan Daerah/ Program/ Kegiatan/ Sub kegiatan	Indikator Kinerja Program (outcome)/ kegiatan/ sub Kegiatan (output)	Target RPD Kabupaten/kota pada Tahun 2026 (Akhir Periode RPD)		Realisasi Capaian Kinerja RPD Kabupaten/ kota sampai dengan RKPD Kabupaten/ kota Tahun Lalu (2024)		Target Kinerja dan Anggaran RKPD Kabupaten/kota Tahun Berjalan (2024) yang dievaluasi			Realisasi Capaian Kinerja dan Anggaran RKPD Kabupaten/kota yang Dievaluasi		Tingkat Capaian Kinerja dan Realisasi Anggaran RKPD Kabupaten/kota yang Dievaluasi (%)		Realisasi Kinerja dan Anggaran RPD Kabupaten/kota s/d Tahun 2024		Tingkat Capaian Kinerja dan Realisasi Anggaran RPD Kabupaten/kota s/d Tahun 2024 (%)		Perangkat Daerah Penanggung Jawab
			K	Rp.	K	Rp.	K		Rp.	K	Rp.	k	Rp	K	Rp.	K	Rp.	
1	2	3	4		5		6			7		8		9		10		11
46	Penyediaan Jasa Pemeliharaan, Biaya Pemeliharaan dan Pajak Kendaraan Perorangan Dinas atau Kendaraan Dinas Jabatan	Jumlah Sarana dan Prasarana Aparatur Yang Layak Fungsi	100	2,118,307,200			100	unit	2,118,307,200.00	100.00	2,117,289,857	100.00	**99.95**	100	**2,117,289,857**	100	**99.95**	
47	Pemeliharaan Peralatan dan Mesin Lainnya	Jumlah peralatan dan mesin lainnya yang dipelihara	20	183,754,000			20	unit	183,754,000.00	20.00	182,628,775	100.00	**99.39**	20	**182,628,775**	100	**99.39**	
48	**Administrasi Keuangan dan Operasional Kepala Daerah dan Wakil Kepala Daerah**	Jumlah dokumen administrasi keuangan yang disusun	100	1,273,288,832			100	%	1,273,288,832.00	75.25	958,194,347	75.25	**75.25**	75.253495	**958,194,347**	75.253495	**75.25**	BAGIAN UMUM
49	Penyediaan Gaji dan Tunjangan Kepala Daerah dan Wakil Kepala Daerah	Jumlah orang yang menerima Gaji Kepala Daerah dan Wakil Kepala Daerah	24	457,288,832			24	O/B	457,288,832.00	24.00	148,994,347	100.00	**32.58**	24	**148,994,347**	100	**32.58**	
50	Penyediaan Pakaian Dinas dan Atribut Kelengkapan Kepala Daerah dan Wakil Kepala Daerah	Jumlah paket Pakaian Dinas dan atribut kelengkapan Kepala Daerah dan Wakil Kepala Daerah	24	191,000,000			24	paket	191,000,000.00	24.00	184,200,000	100.00	**96.44**	24	**184,200,000**	100	**96.44**	
51	Penyediaan Dana Penunjang Operasional	Jumlah orang yang menerima dana Penunjang Operasional	24	625,000,000			24	O/B	625,000,000.00	24.00	625,000,000	100.00	**100.00**	24	**625,000,000**	100	**100.00**	

No	Bidang Urusan Pemerintahan Daerah/ Program/ Kegiatan/ Sub kegiatan	Indikator Kinerja Program (outcome)/ kegiatan/ sub Kegiatan (output)	Target RPD Kabupaten/kota pada Tahun 2026 (Akhir Periode RPD)		Realisasi Capaian Kinerja RPD Kabupaten/ kota sampai dengan RKPD Kabupaten/ kota Tahun Lalu (2024)		Target Kinerja dan Anggaran RKPD Kabupaten/kota Tahun Berjalan (2024) yang dievaluasi			Realisasi Capaian Kinerja dan Anggaran RKPD Kabupaten/kota yang Dievaluasi		Tingkat Capaian Kinerja dan Realisasi Anggaran RKPD Kabupaten/kota yang Dievaluasi (%)		Realisasi Kinerja dan Anggaran RPD Kabupaten/kota s/d Tahun 2024		Tingkat Capaian Kinerja dan Realisasi Anggaran RPD Kabupaten/kota s/d Tahun 2024 (%)		Perangkat Daerah Penanggung Jawab
			K	Rp.	K	Rp.	K		Rp.	K	Rp.	k	Rp	K	Rp.	K	Rp.	
1	2	3	4		5		6			7		8		9		10		11
	Kepala Daerah dan Wakil Kepala Daerah	Kepala Daerah dan Wakil Kepala Daerah																
52	**Fasilitasi Kerumahtanggaan Sekretariat Daerah**	Jumlah fasilitasi kerumah tanggaan KDH,WKDH dan sekda yang terlayani	100	595,546,000			100	%	595,546,000.00	95.43	568,342,000	95.43	**95.43**	95.432091	**568,342,000**	95.4320909	**95.43**	BAGIAN UMUM
53	Penyediaan Kebutuhan Rumah Tangga Kepala Daerah	Jumlah paket kebutuhan rumah tangga Kepala Daerah yang disediakan	6	52,470,000			6	paket	52,470,000.00	6.00	49,300,000	100.00	**93.96**	6	**49,300,000**	100	**93.96**	
54	Penyediaan Kebutuhan Rumah Tangga Sekretariat Daerah	Jumlah paket kebutuhan rumah tangga Kepala Daerah yang disediakan	6	543,076,000			6	paket	543,076,000.00	6.00	519,042,000	100.00	**95.57**	6	**519,042,000**	100	**95.57**	
	Jumlah anggaran dan realisasi dari seluruh program		**100**	**17885412982**	**0**	**0**	**100**	**% (persen)**	**17885412982**	**94.57732935**	**16915545942**	**94.57732935**	**94.57732935**	**94.577329**	**16915545942**	**94.5773294**	**94.5773235**	
	Rata-rata capaian kinerja (%)											**98.64**	**94.58**			**98.64**	**94.58**	
	Predikat kinerja											**Sangat Tinggi**	**Sangat Tinggi**			**Sangat Tinggi**	**Sangat Tinggi**	
	Faktor Pendorong	**Penyediaan barang dan jasa untuk memenuhi kebutuhan pemerintahan daerah**																
	Faktor Penghambat	**Adanya ketidaksesuaian antara pelaksanaan anggaran dan kegiatan dengan rencana yang telah ditetapkan**																
	Tindak lanjut yang diperlukan dalam RKPD Berikutnya	**Peningkatan pemantauan dan evaluasi pelaksanaan program dan kegiatan.** **Melakukan penyempurnaan progran sesuai dengan regulasi yang berlaku.** **Meningkatkan koordinasi antar perangkat daerah, baik di tingkat Kab/Kota maupun provinsi**																

No	Bidang Urusan Pemerintahan Daerah/ Program/ Kegiatan/ Sub kegiatan	Indikator Kinerja Program (outcome)/ kegiatan/ sub Kegiatan (output)	Target RPD Kabupaten/kota pada Tahun 2026 (Akhir Periode RPD)		Realisasi Capaian Kinerja RPD Kabupaten/ kota sampai dengan RKPD Kabupaten/ kota Tahun Lalu (2024)		Target Kinerja dan Anggaran RKPD Kabupaten/kota Tahun Berjalan (2024) yang dievaluasi			Realisasi Capaian Kinerja dan Anggaran RKPD Kabupaten/kota yang Dievaluasi		Tingkat Capaian Kinerja dan Realisasi Anggaran RKPD Kabupaten/kota yang Dievaluasi (%)		Realisasi Kinerja dan Anggaran RPD Kabupaten/kota s/d Tahun 2024		Tingkat Capaian Kinerja dan Realisasi Anggaran RPD Kabupaten/kota s/d Tahun 2024 (%)		Perangkat Daerah Penanggung Jawab
			K	Rp.	K	Rp.	K		Rp.	K	Rp.	k	Rp	K	Rp.	K	Rp.	
1	2	3	4		5		6			7		8		9		10		11
55	**Program Penunjang Urusan Pemerintahan Daerah Kabupaten/ Kota**	**% kegiatan Kepala Daerah yang terfaslitasi dan terdokumentasikan**	**100**	**1,630,534,706**			**100**		**1,157,291,500**	**100.00**	**1,101,446,013**	**100.00**	**95.17**	**100**	**1,101,446,013**	**100**	**67.55**	**Bagian Protokol dan Komunikasi Pimpinan**
56	Kegiatan Pelaksanaan Protokol dan Komunikasi Pimpinan	Jumlah kegiatan Kepala Daerah yang terfasilitasi	600	1,630,534,706			600		1,157,291,500	555.00	1,101,446,013	92.50	**95.17**	555	**1,101,446,013**	92.5	**67.55**	
57	Sub Kegiatan Fasilitasi Keprotokolan	Jumlah Laporan Hasil Fasilitasi Keprotokolan	12	883,212,410			12		658,491,500	12.00	613,345,915	100.00	**93.14**	12	**613,345,915**	100	**69.44**	
58	Sub Kegiatan Fasilitasi Komunikasi Pimpinan	Jumlah Laporan Hasil Fasilitasi Komunikasi Pimpinan	12	78,500,000			12		78,500,000	12.00	72,507,500	100.00	**92.37**	12	**72,507,500**	100	**92.37**	
59	Sub Kegiatan Pendokumentasian Tugas Pimpinan	Jumlah Laporan Pendokumentasian Tugas Pimpinan	12	668,822,296			12		420,300,000	12.00	415,592,598	100.00	**98.88**	12	**415,592,598**	100	**62.14**	
	Jumlah anggaran dan realisasi dari seluruh program		**100**	**1630534706**	**0**	**0**	**100**	**0**	**1157291500**	**100**	**1101446013**	**100**	**95.17446667**	**100**	**1101446013**	**100**	**67.551215 5**	
	Rata-rata capaian kinerja (%)											**100.00**	**95.17**			**100.00**	**67.55**	
	Predikat kinerja											**Sangat Tinggi**	**Sangat Tinggi**			**Sangat Tinggi**	**Sedang**	
	Faktor Pendorong	**Penyediaan barang dan jasa untuk memenuhi kebutuhan pemerintahan daerah**																

No	Bidang Urusan Pemerintahan Daerah/ Program/ Kegiatan/ Sub kegiatan	Indikator Kinerja Program (outcome)/ kegiatan/ sub Kegiatan (output)	Target RPD Kabupaten/kota pada Tahun 2026 (Akhir Periode RPD)		Realisasi Capaian Kinerja RPD Kabupaten/ kota sampai dengan RKPD Kabupaten/ kota Tahun Lalu (2024)		Target Kinerja dan Anggaran RKPD Kabupaten/kota Tahun Berjalan (2024) yang dievaluasi			Realisasi Capaian Kinerja dan Anggaran RKPD Kabupaten/kota yang Dievaluasi		Tingkat Capaian Kinerja dan Realisasi Anggaran RKPD Kabupaten/kota yang Dievaluasi (%)		Realisasi Kinerja dan Anggaran RPD Kabupaten/kota s/d Tahun 2024		Tingkat Capaian Kinerja dan Realisasi Anggaran RPD Kabupaten/kota s/d Tahun 2024 (%)		Perangkat Daerah Penanggung Jawab
			K	Rp.	K	Rp.	K		Rp.	K	Rp.	k	Rp	K	Rp.	K	Rp.	
1	2	3	4		5		6			7		8		9		10		11
	Faktor Penghambat	**Adanya ketidaksesuaian antara pelaksanaan anggaran dan kegiatan dengan rencana yang telah ditetapkan**																
	Tindak lanjut yang diperlukan dalam RKPD Berikutnya	**Peningkatan pemantauan dan evaluasi pelaksanaan program dan kegiatan. Melakukan penyempurnaan progran sesuai dengan regulasi yang berlaku. Meningkatkan koordinasi antar perangkat daerah, baik di tingkat Kab/Kota maupun provinsi**																
	SEKRETARIAT DAERAH																	
60	**PROGRAM PENUNJANG URUSAN PEMERINTAHAN DAERAH KABUPATEN/KOTA**	**% PD yang dievaluasi penyelenggaraan pelayanan publik**	**100**	**5,686,487,575**			**4**	**% (persen)**	**930,000,000.00**	**4.00**	**908,678,522**	**100.00**	**97.71**	**4**	**908,678,522**	**4**	**15.98**	**BAGOR**
61		**% PD memiliki SOP tupoksi utama**	**100**				**8**	**% (persen)**		**8.00**		**100.00**		**8**		**8**		
62		**% PD dimonev budaya kerja dan reformasi birokrasi**	**100**				**30**	**% (persen)**		**30.00**		**100.00**		**30**		**30**		
63		**% PD dievaluasi Tusi dan kelembagaan**	**100**				**6**	**% (persen)**		**6.00**		**100.00**		**6**		**6**		
64		**% PD dimonev LKjIP & PK**																
65	Penataan Organisasi	Jumlah PD yang dibina terkait pelaksanaan tata laksana pemerintahan	50	5,686,487,575			5	PD	970,000,000.00	26.00	908,681,522	520.00	**93.68**	26	**908,681,522**	52	**15.98**	
66		Jumlah PD memiliki SOP tupoksi utama	50				2	PD		23.00		1,150.00		23		46		

No	Bidang Urusan Pemerintahan Daerah/ Program/ Kegiatan/ Sub kegiatan	Indikator Kinerja Program (outcome)/ kegiatan/ sub Kegiatan (output)	Target RPD Kabupaten/kota pada Tahun 2026 (Akhir Periode RPD)		Realisasi Capaian Kinerja RPD Kabupaten/ kota sampai dengan RKPD Kabupaten/ kota Tahun Lalu (2024)		Target Kinerja dan Anggaran RKPD Kabupaten/kota Tahun Berjalan (2024) yang dievaluasi			Realisasi Capaian Kinerja dan Anggaran RKPD Kabupaten/kota yang Dievaluasi		Tingkat Capaian Kinerja dan Realisasi Anggaran RKPD Kabupaten/kota yang Dievaluasi (%)		Realisasi Kinerja dan Anggaran RPD Kabupaten/kota s/d Tahun 2024		Tingkat Capaian Kinerja dan Realisasi Anggaran RPD Kabupaten/kota s/d Tahun 2024 (%)		Perangkat Daerah Penanggung Jawab
			K	Rp.	K	Rp.	K		Rp.	K	Rp.	k	Rp	K	Rp.	K	Rp.	
1	2	3	4		5		6			7		8		9		10		11
67		Jumlah PD dimonev budaya kerja dan reformasi birokrasi	40				3	PD		5.00		166.67		5		12.5		
68		Jumlah PD dievaluasi Tusi dan kelembagaan	50				4	PD		5.00		125.00		5		10		
69		Jumlah PD dimonev LKjIP & PK	50				15	PD		15.00		100.00		15		30		
70	Pengelolaan Kelembagaan dan Analisis Jabatan	Jumlah Dokumen Pengelolaan Kelembagaan dan Analisis Jabatan	125	2,051,476,000			4	dokumen	220,000,000.00	10.00	195,922,283	250.00	**89.06**	10	**195,922,283**	8	**9.55**	
71	Fasilitasi Pelayanan Publik dan Tata Laksana	Jumlah Laporan Hasil Fasilitasi Pelayanan Publik dan Tata Laksana	10	1,356,583,975			12	dokumen	150,000,000.00	12.00	99,653,700	100.00	**66.44**	12	**99,653,700**	120	**7.35**	
72	Peningkatan Kinerja dan Reformasi Birokrasi	Jumlah Dokumen Peningkatan Kinerja dan Reformasi Birokrasi	5	724,108,900			2	dokumen	250,000,000.00	2.00	158,302,121	100.00	**63.32**	2	**158,302,121**	40	**21.86**	
73	Monitoring, Evaluasi dan Pengendalian Kualitas Pelayanan Publik dan Tata Laksana	Jumlah Dokumen Monitoring, Evaluasi dan Pengendalian Kualitas Pelayanan Publik dan Tata Laksana	2	586,320,200			4	dokumen	250,000,000.00	4.00	381,614,350	100.00	**152.65**	4	**381,614,350**	200	**65.09**	
74	Koordinasi dan Penyusunan Laporan	Jumlah Dokumen Koordinasi dan Penyusunan Laporan	50	967,998,500			15	dokumen	100,000,000.00	15.00	73,189,068	100.00	**73.19**	15	**73,189,068**	30	**7.56**	

No	Bidang Urusan Pemerintahan Daerah/ Program/ Kegiatan/ Sub kegiatan	Indikator Kinerja Program (outcome)/ kegiatan/ sub Kegiatan (output)	Target RPD Kabupaten/kota pada Tahun 2026 (Akhir Periode RPD)		Realisasi Capaian Kinerja RPD Kabupaten/ kota sampai dengan RKPD Kabupaten/ kota Tahun Lalu (2024)		Target Kinerja dan Anggaran RKPD Kabupaten/kota Tahun Berjalan (2024) yang dievaluasi			Realisasi Capaian Kinerja dan Anggaran RKPD Kabupaten/kota yang Dievaluasi		Tingkat Capaian Kinerja dan Realisasi Anggaran RKPD Kabupaten/kota yang Dievaluasi (%)		Realisasi Kinerja dan Anggaran RPD Kabupaten/kota s/d Tahun 2024		Tingkat Capaian Kinerja dan Realisasi Anggaran RPD Kabupaten/kota s/d Tahun 2024 (%)		Perangkat Daerah Penanggung Jawab
			K	Rp.	K	Rp.	K		Rp.	K	Rp.	k	Rp	K	Rp.	K	Rp.	
1	2	3	4		5		6			7		8		9		10		11
	Kinerja Pemerintah Daerah	Kinerja Pemerintah Daerah																
	Jumlah anggaran dan realisasi dari seluruh program		**100**	**5,686,487,575**	**0**	**0**	**4**	**% (persen)**	**930000000**	**4**	**908,678,522**	**100.00**	**97.71**	**4**	**908,678,522**	**4**	**15.98**	
	Rata-rata capaian kinerja (%)											**100.00**	**97.71**			**11.25**	**15.98**	
	Predikat kinerja											**Sangat Tinggi**	**Sangat Tinggi**			**Sangat Rendah**	**Sangat Rendah**	
	Faktor Pendorong	**Penyediaan barang dan jasa untuk memenuhi kebutuhan pemerintahan daerah**																
	Faktor Penghambat	**Adanya ketidaksesuaian antara pelaksanaan anggaran dan kegiatan dengan rencana yang telah ditetapkan**																
	Tindak lanjut yang diperlukan dalam RKPD Berikutnya	**Peningkatan pemantauan dan evaluasi pelaksanaan program dan kegiatan. Melakukan penyempurnaan progran sesuai dengan regulasi yang berlaku. Meningkatkan koordinasi antar perangkat daerah, baik di tingkat Kab/Kota maupun provinsi**																
	SEKRETARIAT DAERAH																	
75	**4.01.02 PROGRAM PEMERINTAHAN DAN KESEJAHTERAAN RAKYAT**	**Prosentase laporan Penyelenggaraan Pemerintahan yang berkualitas dan disusun tepat waktu**	**100**	**3,900,613,000**			**100**	**% (persen)**	**2,219,000,000**	**100.00**	**1,962,059,580**	**100.00**	**88.42**	**100**	**1,962,059,580**	**100**	**50.30**	**Bagian Tata Pemerintahan dan Kerjasama**
76		**Persentase SPM yang tercapai**	**100**				**100**	**% (persen)**		**98.37**		**98.37**		**98.37**		**98.37**		
77	Administrasi Tata Pemerintahan	Jumlah Laporan Administrasi	30	3,850,613,000			8	dokumen	2,081,503,000	8.00	1,835,379,943	100.00	**88.18**	8	**1,835,379,943**	26.6666667	**47.66**	

No	Bidang Urusan Pemerintahan Daerah/ Program/ Kegiatan/ Sub kegiatan	Indikator Kinerja Program (outcome)/ kegiatan/ sub Kegiatan (output)	Target RPD Kabupaten/kota pada Tahun 2026 (Akhir Periode RPD)		Realisasi Capaian Kinerja RPD Kabupaten/ kota sampai dengan RKPD Kabupaten/ kota Tahun Lalu (2024)		Target Kinerja dan Anggaran RKPD Kabupaten/kota Tahun Berjalan (2024) yang dievaluasi			Realisasi Capaian Kinerja dan Anggaran RKPD Kabupaten/kota yang Dievaluasi		Tingkat Capaian Kinerja dan Realisasi Anggaran RKPD Kabupaten/kota yang Dievaluasi (%)		Realisasi Kinerja dan Anggaran RPD Kabupaten/kota s/d Tahun 2024		Tingkat Capaian Kinerja dan Realisasi Anggaran RPD Kabupaten/kota s/d Tahun 2024 (%)		Perangkat Daerah Penanggung Jawab
			K	Rp.	K	Rp.	K		Rp.	K	Rp.	k	Rp	K	Rp.	K	Rp.	
1	2	3	4		5		6			7		8		9		10		11
		Pemerintahan yang disusun																
78		Jumlah Laporan SPM Perangkat Daerah Yang Disusun	1				1	dokumen		1.00		100.00		1		100		
79	Penataan Administrasi Pemerintahan	Jumlah Dokumen Hasil Penataan Administrasi Pemerintahan	1	1,021,892,000			1	dokumen	279,307,000	1.00	262,221,294	100.00	**93.88**	1	**262,221,294**	100	**25.66**	
80	Pengelolaan Administrasi Kewilayahan	Jumlah Dokumen Hasil Pengelolaan Administrasi Kewilayahan	1	1,296,000,000			1	dokumen	324,852,200	1.00	296,434,637	100.00	**91.25**	1	**296,434,637**	100	**22.87**	
81	Fasilitasi Pelaksanaan Otonomi Daerah	Jumlah Dokumen Hasil Faslitasi Pelaksanaan Otonomi Daerah	4	1,532,721,000			7	dokumen	1,477,343,800	7.00	1,276,724,013	100.00	**86.42**	7	**1,276,724,013**	175	**83.30**	
82	Fasilitasi Kerja Sama Daerah	Jumlah Dokumen MOU dan perjanjian kerja sama yang difasilitasi	36	50,000,000			12	dokumen	137,497,000	18.00	126,679,637	150.00	**92.13**	18	**126,679,637**	50	**253.36**	
83	4.01.02.2.04.0001 Fasilitasi Kerja Sama Dalam Negeri	Jumlah Dokumen Hasil Fasilitasi Kerja Sama Dalam Negeri	36	50,000,000			12	dokumen	81,839,900	12.00	76,559,687	100.00	**93.55**	12	**76,559,687**	33.3333333	**153.12**	
84	4.01.02.2.04.0002 Fasilitasi Kerja Sama Luar Negeri	Jumlah Dokumen Hasil Fasilitasi Kerja Sama Luar Negeri	1	50,000,000			0	dokumen	-	-	-			0	-	0	-	

No	Bidang Urusan Pemerintahan Daerah/ Program/ Kegiatan/ Sub kegiatan	Indikator Kinerja Program (outcome)/ kegiatan/ sub Kegiatan (output)	Target RPD Kabupaten/kota pada Tahun 2026 (Akhir Periode RPD)		Realisasi Capaian Kinerja RPD Kabupaten/ kota sampai dengan RKPD Kabupaten/ kota Tahun Lalu (2024)		Target Kinerja dan Anggaran RKPD Kabupaten/kota Tahun Berjalan (2024) yang dievaluasi			Realisasi Capaian Kinerja dan Anggaran RKPD Kabupaten/kota yang Dievaluasi		Tingkat Capaian Kinerja dan Realisasi Anggaran RKPD Kabupaten/kota yang Dievaluasi (%)		Realisasi Kinerja dan Anggaran RPD Kabupaten/kota s/d Tahun 2024		Tingkat Capaian Kinerja dan Realisasi Anggaran RPD Kabupaten/kota s/d Tahun 2024 (%)		Perangkat Daerah Penanggung Jawab
			K	Rp.	K	Rp.	K		Rp.	K	Rp.	k	Rp	K	Rp.	K	Rp.	
1	2	3	4		5		6			7		8		9		10		11
85	4.01.02.2.04.03 Evaluasi Pelaksanaan Kerja Sama	Jumlah Laporan Hasil Evaluasi Pelaksanaan Kerja Sama	1	50,000,000			1	laporan	55,657,100	1.00	50,119,950	100.00	**90.05**	1	**50,119,950**	100	**100.24**	
	Jumlah anggaran dan realisasi dari seluruh program		**100**	**3,900,613,000**	**0**	**0**	**100**	**% (persen)**	**2219000000**	**100**	**1,962,059,580**	**100.00**	**88.42**	**100**	**1,962,059,580**	**100**	**50.30**	
	Rata-rata capaian kinerja (%)											**99.19**	**88.42**			**100**	**50.30**	
	Predikat kinerja											**Sangat Tinggi**	**Tinggi**			**Sangat Tinggi**	**Sangat Rendah**	
	Faktor Pendorong	**Tuntutan masyarakat akan pelayanan publik yang lebih baik.** **Kerjasama antar daerah dapat menciptakan peluang ekonomi baru dan meningkatkan daya saing daerah.**																
	Faktor Penghambat	**Birokrasi yang kaku cenderung lambat dalam merespons perubahan dan kurang inovatif.** **Masing-masing daerah cenderung mempertahankan kepentingan sendiri dan kurang mempertimbangkan kepentingan bersama (egoisme daerah).**																
	Tindak lanjut yang diperlukan dalam RKPD Berikutnya	**Memastikan konsistensi perencanaan dengan Rencana Pembangunan Daerah (RPD).** **Meningkatkan alokasi anggaran berdasarkan hasil evaluasi dan kebutuhan yang mendesak.** **Meningkatkan koordinasi dan sinergi antar perangkat daerah dalam penyusunan RKPD.**																
	SEKRETARIAT DAERAH																	
86	**4.01.02 PROGRAM PEMERINTAHAN DAN KESEJAHTERAAN RAKYAT**	**Persentase peraturan daerah yg diundangkan**	**100**	**1,315,503,000**			**100**	**% (persen)**	**1,000,000,000**	**220.00**	**869,550,580**	**220.00**	**86.96**	**220**	**869,550,580**	**220**	**66.10**	**Bagian Hukum**
87	Fasilitasi dan Koordinasi Hukum	Jumlah publikasi produk hukum	763	1,315,503,000			763	produk hukum	1,000,000,000	994.00	869,550,580	130.28	**86.96**	994	**869,550,580**	130.275229	**66.10**	

No	Bidang Urusan Pemerintahan Daerah/ Program/ Kegiatan/ Sub kegiatan	Indikator Kinerja Program (outcome)/ kegiatan/ sub Kegiatan (output)	Target RPD Kabupaten/kota pada Tahun 2026 (Akhir Periode RPD)		Realisasi Capaian Kinerja RPD Kabupaten/ kota sampai dengan RKPD Kabupaten/ kota Tahun Lalu (2024)		Target Kinerja dan Anggaran RKPD Kabupaten/kota Tahun Berjalan (2024) yang dievaluasi			Realisasi Capaian Kinerja dan Anggaran RKPD Kabupaten/kota yang Dievaluasi		Tingkat Capaian Kinerja dan Realisasi Anggaran RKPD Kabupaten/kota yang Dievaluasi (%)		Realisasi Kinerja dan Anggaran RPD Kabupaten/kota s/d Tahun 2024		Tingkat Capaian Kinerja dan Realisasi Anggaran RPD Kabupaten/kota s/d Tahun 2024 (%)		Perangkat Daerah Penanggung Jawab
			K	Rp.	K	Rp.	K		Rp.	K	Rp.	k	Rp	K	Rp.	K	Rp.	
1	2	3	4		5		6			7		8		9		10		11
88		Jumlah laporan pelaksanaan HAM di daerah	2				2	laporan		2.00		100.00		2		100		
89		Jumlah Sosialisasi Hukum	2				2	kegiatan		2.00		100.00		2		100		
90	Fasilitasi Penyusunan Produk Hukum Daerah	Jumlah Produk Hukum Daerah yang Disusun	763	350,000,000			763	dokumen	200,000,000	994.00	209,627,831	130.28	**104.81**	994	**209,627,831**	130.275229	**59.89**	
91	Fasilitasi Bantuan Hukum	Jumlah Kasus yang Mendapatkan Fasilitasi Bantuan Hukum	3	500,000,000			3	kasus	450,000,000	3.00	290,693,618	100.00	**64.60**	3	**290,693,618**	100	**58.14**	
92	Pendokumentasian Produk Hukum dan Pengelolaan Informasi Hukum	Jumlah Produk Hukum dan Pengelolaan Informasi Hukum yang Didokumentasi	763	460,000,000			763	dokumen	350,000,000	994.00	369,229,131	130.28	**105.49**	994	**369,229,131**	130.275229	**80.27**	
	Jumlah anggaran dan realisasi dari seluruh program		**100**	**1,315,503,000**	**0**	**0**	**100**	**% (persen)**	**1000000000**	**220**	**869,550,580**	**220.00**	**86.96**	**220**	**869,550,580**	**220**	**66.10**	
	Rata-rata capaian kinerja (%)											**220.00**	**86.96**			**220**	**66.10**	
	Predikat kinerja											**Sangat Tinggi**	**Tinggi**			**Sangat Tinggi**	**Sedang**	
	Faktor Pendorong	**Adanya kebutuhan untuk meningkatkan efektivitas dan efisiensi pelaksanaan kebijakan.** **Adanya tuntutan untuk memastikan akuntabilitas dalam pelaksanaan kebijakan, termasuk dalam hal transparansi, pertanggungjawaban, dan evaluasi kinerja.**																
	Faktor Penghambat	**Kekurangan tenaga ahli hukum, staf yang terlatih, atau jumlah personel yang tidak sebanding dengan beban kerja dapat menghambat fasilitasi dan koordinasi.**																

No	Bidang Urusan Pemerintahan Daerah/ Program/ Kegiatan/ Sub kegiatan	Indikator Kinerja Program (outcome)/ kegiatan/ sub Kegiatan (output)	Target RPD Kabupaten/kota pada Tahun 2026 (Akhir Periode RPD)		Realisasi Capaian Kinerja RPD Kabupaten/ kota sampai dengan RKPD Kabupaten/ kota Tahun Lalu (2024)		Target Kinerja dan Anggaran RKPD Kabupaten/kota Tahun Berjalan (2024) yang dievaluasi			Realisasi Capaian Kinerja dan Anggaran RKPD Kabupaten/kota yang Dievaluasi		Tingkat Capaian Kinerja dan Realisasi Anggaran RKPD Kabupaten/kota yang Dievaluasi (%)		Realisasi Kinerja dan Anggaran RPD Kabupaten/kota s/d Tahun 2024		Tingkat Capaian Kinerja dan Realisasi Anggaran RPD Kabupaten/kota s/d Tahun 2024 (%)		Perangkat Daerah Penanggung Jawab
			K	Rp.	K	Rp.	K		Rp.	K	Rp.	k	Rp	K	Rp.	K	Rp.	
1	2	3	4		5		6			7		8		9		10		11
	Tindak lanjut yang diperlukan dalam RKPD Berikutnya	**Penyusunan RKPD berikutnya harus memastikan adanya sinkronisasi dan harmonisasi antara program-program pembangunan daerah dengan peraturan perundang-undangan yang berlaku. Perlu dilakukan penguatan kapasitas aparatur dalam bidang hukum, termasuk penyediaan sumber daya manusia yang kompeten dan pelatihan yang berkelanjutan. Perlu ditingkatkan koordinasi antarinstansi terkait dalam penyusunan dan pelaksanaan RKPD, serta dalam penanganan masalah-masalah hukum yang mungkin timbul.**																
	SEKRETARIAT DAERAH			**36,301,837,200**					**40,964,024,200**									
93	**4.01.02 PROGRAM PEMERINTAHAN DAN KESEJAHTERAAN RAKYAT**	**Jumlah Tokoh Agama yang terfasilitasi**	**6075**	**36,301,837,200**			**6033**	**Jumlah**	**40,964,024,200**	**6,033.00**	**37,808,425,340**	**100.00**	**92.30**	**6033**	**37,808,425,340**	**99.308642**	**104.15**	**KESRA**
94		**Jumlah Lembaga keagamaan yang terfasilitasi**	**365**				**365**	**Jumlah**		**280.00**		**76.71**		**280**		**76.7123288**		
95	Pelaksanaan Kebijakan Kesejahteraan rakyat	Jumlah Kegiatan Kesejahteraan rakyat yang terfasilitasi	18	36,301,837,200			18	dokumen	40,964,024,200	18.00		100.00	-	18	-	100	-	
	Fasilitasi Pengelolaan Bina mental Spiritual		**5**	**25,552,837,200**			**5**	**dokumen**	**30,215,024,200**	5.00	27,134,065,340	100.00	**89.80**	5	**27,134,065,340**	100	**106.19**	
96		Jumlah Peserta Kegiatan MTQ	100	696,182,200			100	dokumen	696,182,200	145.00	466,176,330	145.00	**66.96**	145	**466,176,330**	145	**66.96**	
97		Jumlah Cabang Lomba MTQ	23				23			19.00								
98		Jumlah Kesadaran Masyarakat terhadap pentingnya memperingati hari besar keagamaan	10,000	1,500,000,000			10,000	dokumen	1,570,000,000	9,000.00	1,529,221,850	90.00	**97.40**	9000	**1,529,221,850**	90	**101.95**	

No	Bidang Urusan Pemerintahan Daerah/ Program/ Kegiatan/ Sub kegiatan	Indikator Kinerja Program (outcome)/ kegiatan/ sub Kegiatan (output)	Target RPD Kabupaten/kota pada Tahun 2026 (Akhir Periode RPD)		Realisasi Capaian Kinerja RPD Kabupaten/ kota sampai dengan RKPD Kabupaten/ kota Tahun Lalu (2024)		Target Kinerja dan Anggaran RKPD Kabupaten/kota Tahun Berjalan (2024) yang dievaluasi			Realisasi Capaian Kinerja dan Anggaran RKPD Kabupaten/kota yang Dievaluasi		Tingkat Capaian Kinerja dan Realisasi Anggaran RKPD Kabupaten/kota yang Dievaluasi (%)		Realisasi Kinerja dan Anggaran RPD Kabupaten/kota s/d Tahun 2024		Tingkat Capaian Kinerja dan Realisasi Anggaran RPD Kabupaten/kota s/d Tahun 2024 (%)		Perangkat Daerah Penanggung Jawab
			K	Rp.	K	Rp.	K		Rp.	K	Rp.	k	Rp	K	Rp.	K	Rp.	
1	2	3	4		5		6			7		8		9		10		11
		sebagai upaya memperkokoh keimanan																
99		Jumlah jamaah haji daerah yang difasilitasi	850	2,272,055,000			850	dokumen	2,272,055,000	915.00	2,056,580,160	107.65	**90.52**	915	**2,056,580,160**	107.647059	**90.52**	
100		jumlah Lembaga Pendidikan yang terfasilitasi	343	21,056,600,000			343	dokumen	25,648,787,000	280.00	23,056,287,000	81.63	**89.89**	280	**23,056,287,000**	81.6326531	**109.50**	
101		Jumlah UKS / M yang terfasilitasi	1	28,000,000			1	dokumen	28,000,000	1.00	25,800,000	100.00	**92.14**	1	**25,800,000**	100	**92.14**	
102	**Pelaksanaan Kebijakan, Evaluasi dan capaian Kinerja terkait Kesejahteraan Masyarakat**		**4**	**10,749,000,000**			**4**	**dokumen**	**10,749,000,000**	211.00	10,674,360,000	5,275.00	**99.31**	211	**10,674,360,000**	5275	**99.31**	
103		Jumlah mahasiswa yang terfasilitasi	460				1	dokumen		409.00		40,900.00		409		88.9130435		
104		Jumlah Huffadz yang menerima Insentif yang terfasilitasi	500				1	dokumen		160.00		16,000.00		160		32		
105		Jumlah guru ngaji yang terfasilitasi	5865				1	dokumen		5,823.00		582,300.00		5823		99.2838875		

No	Bidang Urusan Pemerintahan Daerah/ Program/ Kegiatan/ Sub kegiatan	Indikator Kinerja Program (outcome)/ kegiatan/ sub Kegiatan (output)	Target RPD Kabupaten/kota pada Tahun 2026 (Akhir Periode RPD)		Realisasi Capaian Kinerja RPD Kabupaten/ kota sampai dengan RKPD Kabupaten/ kota Tahun Lalu (2024)		Target Kinerja dan Anggaran RKPD Kabupaten/kota Tahun Berjalan (2024) yang dievaluasi			Realisasi Capaian Kinerja dan Anggaran RKPD Kabupaten/kota yang Dievaluasi		Tingkat Capaian Kinerja dan Realisasi Anggaran RKPD Kabupaten/kota yang Dievaluasi (%)		Realisasi Kinerja dan Anggaran RPD Kabupaten/kota s/d Tahun 2024		Tingkat Capaian Kinerja dan Realisasi Anggaran RPD Kabupaten/kota s/d Tahun 2024 (%)		Perangkat Daerah Penanggung Jawab
			K	Rp.	K	Rp.	K		Rp.	K	Rp.	k	Rp	K	Rp.	K	Rp.	
1	2	3	4		5		6			7		8		9		10		11
106		Jumlah guru minggu yang terfasilitasi	210				1	dokumen		210.00		21,000.00		210		100		
107		Terbentuknya Kepanitiaan Pelaksanaan	1				1	dokumen		1		40,900.00		409		40900		
	Jumlah anggaran dan realisasi dari seluruh program		**6075**	**36,301,837,200**	**0**	**0**	**6033**	**Jumlah**	**40964024200**	**6033**	**37,808,425,340**	**100.00**	**92.30**	**6033**	**37,808,425,340**	**99.308642**	**104.15**	
	Rata-rata capaian kinerja (%)											**88.36**	**92.30**			**88.0104854**	**104.15**	
	Predikat kinerja											**Tinggi**	**Sangat Tinggi**			**Tinggi**	**Sangat Tinggi**	
	Faktor Pendorong	**Ketersediaan sumber daya manusia yang berkualitas, sarana dan prasarana yang memadai, dukungan dari pimpinan, serta partisipasi aktif dari seluruh komponen masyarakat.**																
	Faktor Penghambat	**Kurangnya kesadaran dan minat dari peserta, kurangnya sumber daya seperti pembina dan fasilitas, metode pembinaan yang kurang efektif, serta masalah administrasi dan koordinasi.**																
	Tindak lanjut yang diperlukan dalam RKPD Berikutnya	**Memastikan adanya program dan kegiatan yang terencana dan terukur untuk meningkatkan kesejahteraan mental dan spiritual masyarakat**																
	Sekretariat Daerah																	
108	**Program Perekonomian Dan Pembangunan**	**% peningkatan kualitas SDM pendukung e-procurement**	**100**	**1,688,321,811**			**100.00**	**%**	**747,076,000**	**100.00**	**707,810,760**	**100.00**	**94.74**	**100**	**707,810,760**	**100**	**41.92**	**Bagian PBJ**
109	Pengelolaan Pengadaan Barang dan Jasa	Jumlah pengadaan barang dan jasa yang dikelola oleh UKPBJ	120	1,688,321,811			120.00	miliar rupiah	747,076,000.00	108.17	707,810,760	90.14	**94.74**	108.169	**707,810,760**	90.1408333	**41.92**	

No	Bidang Urusan Pemerintahan Daerah/ Program/ Kegiatan/ Sub kegiatan	Indikator Kinerja Program (outcome)/ kegiatan/ sub Kegiatan (output)	Target RPD Kabupaten/kota pada Tahun 2026 (Akhir Periode RPD)		Realisasi Capaian Kinerja RPD Kabupaten/ kota sampai dengan RKPD Kabupaten/ kota Tahun Lalu (2024)		Target Kinerja dan Anggaran RKPD Kabupaten/kota Tahun Berjalan (2024) yang dievaluasi			Realisasi Capaian Kinerja dan Anggaran RKPD Kabupaten/kota yang Dievaluasi		Tingkat Capaian Kinerja dan Realisasi Anggaran RKPD Kabupaten/kota yang Dievaluasi (%)		Realisasi Kinerja dan Anggaran RPD Kabupaten/kota s/d Tahun 2024		Tingkat Capaian Kinerja dan Realisasi Anggaran RPD Kabupaten/kota s/d Tahun 2024 (%)		Perangkat Daerah Penanggung Jawab
			K	Rp.	K	Rp.	K		Rp.	K	Rp.	k	Rp	K	Rp.	K	Rp.	
1	2	3	4		5		6			7		8		9		10		11
110	Pengelolaan Pengadaan Barang dan Jasa	Jumlah Dokumen Hasil Pengelolaan Pengadaan Barang dan Jasa	35	305,627,808			35	dokumen	140,158,000	1,351.00	139,351,661	3,860.00	**99.42**	1351	**139,351,661**	3860	**45.60**	
111	Pengelolaan Layanan Pengadaan secara Elektronik	Jumlah Dokumen Hasil Layanan Pengadaan secara Elektronik	12	760,368,738			12	dokumen	293,036,000	12.00	283,385,755	100.00	**96.71**	12	**283,385,755**	100	**37.27**	
112	Pembinaan dan Advokasi Pengadaan Barang dan Jasa	Jumlah Orang yang Mengikuti Pembinaaan dan Advokasi Pengadaan Barang dan Jasa	302	622,325,265			302	orang	313,882,000	599.00	285,073,344	198.34	**90.82**	599	**285,073,344**	198.344371	**45.81**	
	Jumlah anggaran dan realisasi dari seluruh program		**100**	**1,688,321,811**	**0**	**0**	**100**	**%**	**747076000**	**100**	**707,810,760**	**100.00**	**94.74**	**100**	**707,810,760**	**100**	**41.92**	
	Rata-rata capaian kinerja (%)											**100.00**	**94.74**			**100**	**41.92**	
	Predikat kinerja											**Sangat Tinggi**	**Sangat Tinggi**			**Sangat Tinggi**	**Sangat Rendah**	
	Faktor Pendorong	**Adanya peraturan yang jelas dan transparan mengenai pengadaan barang dan jasa menjadi dasar hukum yang kuat dalam proses pengadaan.** **Dokumen kontrak yang detail dan lengkap, termasuk spesifikasi teknis, jadwal pelaksanaan, dan ketentuan pembayaran, akan meminimalkan risiko sengketa di kemudian hari.** **Sistem pengadaan barang dan jasa berbasis elektronik (e-procurement) dapat meningkatkan efisiensi, transparansi, dan kecepatan proses pengadaan.** **Penggunaan platform digital untuk mencari informasi mengenai penyedia barang dan jasa, membandingkan harga, dan melakukan transaksi akan memudahkan proses pengadaan.**																	
	Faktor Penghambat	**Kesulitan dalam merumuskan spesifikasi barang atau jasa yang dibutuhkan secara detail dapat menyebabkan kesalahan dalam pengadaan dan ketidakpuasan terhadap hasil akhir.** **Kurangnya koordinasi dan komunikasi antar unit kerja yang terlibat dalam pengadaan dapat menyebabkan keterlambatan, kesalahan informasi, dan inefisiensi.**																	

No	Bidang Urusan Pemerintahan Daerah/ Program/ Kegiatan/ Sub kegiatan	Indikator Kinerja Program (outcome)/ kegiatan/ sub Kegiatan (output)	Target RPD Kabupaten/kota pada Tahun 2026 (Akhir Periode RPD)		Realisasi Capaian Kinerja RPD Kabupaten/ kota sampai dengan RKPD Kabupaten/ kota Tahun Lalu (2024)		Target Kinerja dan Anggaran RKPD Kabupaten/kota Tahun Berjalan (2024) yang dievaluasi			Realisasi Capaian Kinerja dan Anggaran RKPD Kabupaten/kota yang Dievaluasi		Tingkat Capaian Kinerja dan Realisasi Anggaran RKPD Kabupaten/kota yang Dievaluasi (%)		Realisasi Kinerja dan Anggaran RPD Kabupaten/kota s/d Tahun 2024		Tingkat Capaian Kinerja dan Realisasi Anggaran RPD Kabupaten/kota s/d Tahun 2024 (%)		Perangkat Daerah Penanggung Jawab
			K	Rp.	K	Rp.	K		Rp.	K	Rp.	k	Rp	K	Rp.	K	Rp.	
1	2	3	4		5		6			7		8		9		10		11
		Kurangnya SDM yang kompeten dalam bidang pengadaan, baik dari sisi pengetahuan maupun keterampilan, dapat menyebabkan kesalahan dalam perencanaan, pelaksanaan, dan pengawasan pengadaan. **Perubahan harga yang fluktuatif atau ketersediaan barang/jasa yang terbatas di pasar dapat menghambat pengadaan.**																
	Tindak lanjut yang diperlukan dalam RKPD Berikutnya	**Peningkatan kualitas perencanaan dan pelaksanaan pengadaan barang dan jasa menjadi fokus utama, termasuk perbaikan sistem, peningkatan kapasitas SDM, serta penguatan pengawasan dan pengendalian.** **Lakukan penyesuaian harga di sistem pengadaan dengan harga e-katalog atau harga pasar yang berlaku, terutama untuk pengadaan obat-obatan dan bahan medis habis pakai.**																
	UNSUR PENDUKUNG URUSAN PEMERINTAHAN																	
	SEKRETARIAT DAERAH																	
113	**PROGRAM PEREKONOMIAN DAN PEMBANGUNAN**	**% kebijakan ekonomi yang dikoordinasikan**	**100**	**2,354,736,900**			**100**	**%(persen)**	**2,668,736,900**	**100.00**	**2,177,846,217**	**100.00**	**81.61**	**100**	**2,177,846,217**	**100**	**92.49**	**Bagian perekonomian dan ap**
114		**% perangkat daerah yang melaksanakan pedoman kerja dan pengendalian pelaporan pembangunan**	**100**				**100**	**%(persen)**		**100.00**	**-**	**100.00**		**100**		**100**		
115	**Pelaksanaan Kebijakan Perekonomian**	**Jumlah dokumen kebijakan perekonomian yang disusun**	5	**1,375,000,000**			5	dokumen	**1,375,000,000**	5.00	1,231,376,149	100.00	**89.55**	5	**1,231,376,149**	100	**89.55**	
116	Koordinasi, Sinkronisasi, Monitoring dan Evaluasi Kebijakan Pengelolaan BUMD dan BLUD	Jumlah Dokumen hasil koordinasi, Sinkronisasi, Monitoring dan Evaluasi	1	1,075,000,000			1	dokumen	1,075,000,000	1.00	1,030,710,481	100.00	**95.88**	1	**1,030,710,481**	100	**95.88**	

No	Bidang Urusan Pemerintahan Daerah/ Program/ Kegiatan/ Sub kegiatan	Indikator Kinerja Program (outcome)/ kegiatan/ sub Kegiatan (output)	Target RPD Kabupaten/kota pada Tahun 2026 (Akhir Periode RPD)		Realisasi Capaian Kinerja RPD Kabupaten/ kota sampai dengan RKPD Kabupaten/ kota Tahun Lalu (2024)		Target Kinerja dan Anggaran RKPD Kabupaten/kota Tahun Berjalan (2024) yang dievaluasi			Realisasi Capaian Kinerja dan Anggaran RKPD Kabupaten/kota yang Dievaluasi		Tingkat Capaian Kinerja dan Realisasi Anggaran RKPD Kabupaten/kota yang Dievaluasi (%)		Realisasi Kinerja dan Anggaran RPD Kabupaten/kota s/d Tahun 2024		Tingkat Capaian Kinerja dan Realisasi Anggaran RPD Kabupaten/kota s/d Tahun 2024 (%)		Perangkat Daerah Penanggung Jawab
			K	Rp.	K	Rp.	K		Rp.	K	Rp.	k	Rp	K	Rp.	K	Rp.	
1	2	3	4		5		6			7		8		9		10		11
		Kebijakan Pengelolaan BUMD dan BLUD																
117	Pengendalian dan Distribusi	Jumlah Laporan Hasil Pengendalian Distribusi Perekonomian	4	300,000,000			1	dokumen	300,000,000	4.00	200,665,668	400.00	**66.89**	4	**200,665,668**	100	**66.89**	
118	**Pelaksanaan Administrasi Pembangunan**	**Jumlah perangkat daerah yang melaksanakan pedoman kerja dan pengendalian pelaporan pembangunan**	93	**275,000,000**			50	51 PD	**275,000,000**	93.00	178,078,807	186.00	**64.76**	93	**178,078,807**	100	**64.76**	
119	Fasilitasi Penyusunan Program Pembangunan	Jumlah Dokumen Hasil Fasilitasi Penyusunan Program Pembangunan Daerah	1	100,000,000			1	dokumen	100,000,000	1.00	63,471,800	100.00	**63.47**	1	**63,471,800**	100	**63.47**	
120	Pengendalian dan Evaluasi Program Pembangunan	Jumlah Laporan Hasil Pengendalian dan Evaluasi Program Pembangunan	186	75,000,000			186	laporan	75,000,000	186.00	45,105,000	100.00	**60.14**	186	**45,105,000**	100	**60.14**	
121	Pengelolaan Evaluasi dan Pelaporan Pelaksanaan Pembangunan	Jumlah Laporan Hasil Pengelolaan Evaluasi dan Pelaporan Pelaksanaan Pembangunan	24	100,000,000			24	laporan	100,000,000	24.00	69,502,007	100.00	**69.50**	24	**69,502,007**	100	**69.50**	
122	**Pemantauan Kebijakan Sumber Daya Alam**	**Jumlah dokumen kebijakan sumber daya alam yang disusun**	4	**704,736,900**			4	dokumen	**1,018,736,900**	4.00	768,391,261	100.00	**75.43**	4	**768,391,261**	100	**109.03**	

No	Bidang Urusan Pemerintahan Daerah/ Program/ Kegiatan/ Sub kegiatan	Indikator Kinerja Program (outcome)/ kegiatan/ sub Kegiatan (output)	Target RPD Kabupaten/kota pada Tahun 2026 (Akhir Periode RPD)		Realisasi Capaian Kinerja RPD Kabupaten/ kota sampai dengan RKPD Kabupaten/ kota Tahun Lalu (2024)		Target Kinerja dan Anggaran RKPD Kabupaten/kota Tahun Berjalan (2024) yang dievaluasi			Realisasi Capaian Kinerja dan Anggaran RKPD Kabupaten/kota yang Dievaluasi		Tingkat Capaian Kinerja dan Realisasi Anggaran RKPD Kabupaten/kota yang Dievaluasi (%)		Realisasi Kinerja dan Anggaran RPD Kabupaten/kota s/d Tahun 2024		Tingkat Capaian Kinerja dan Realisasi Anggaran RPD Kabupaten/kota s/d Tahun 2024 (%)		Perangkat Daerah Penanggung Jawab
			K	Rp.	K	Rp.	K		Rp.	K	Rp.	k	Rp	K	Rp.	K	Rp.	
1	2	3	4		5		6			7		8		9		10		11
1 2 3	Koordinasi, Sinkronisasi, dan Evaluasi Kebijakan Pertanian, Kehutanan, Kelautan, dan Perikanan	Jumlah Dokumen Hasil Koordinasi, Sinkronisasi, dan Evaluasi Kebijakan Urusan Pertanian, Pangan, Kehutanan, Kelautan dan Perikanan, Perdagangan, Perindustrian, UMKM, Penanaman Modal, Tenaga Kerja	1	554,736,900			1	dokumen	868,736,900	1.00	644,855,513	100.00	**74.23**	1	**644,855,513**	100	**116.25**	
1 2 4	Koordinasi Sinkronisasi dan evaluasi kebijakan pertambangan dan lingkungan hidup	Jumlah Dokumen Hasil Koordinasi, Sinkronisasi, dan Evaluasi Kebijakan Urusan Pertambangan dan Sumber Daya Mineral, Lingkungan Hidup, Kominfo, Perhubungan, Statistik, Persandian	1	75,000,000			1	dokumen	75,000,000	1.00	67,326,048	100.00	**89.77**	1	**67,326,048**	100	**89.77**	
1 2 5	Koordinasi Sinkronisasi dan evaluasi kebijakan energi dan air	Jumlah Dokumen Hasil Koordinasi, Sinkronisasi, dan Evaluasi Kebijakan Urusan Energi dan Air, Pekerjaan Umum dan Penataan Ruang, Perumahan Rakyat dan	2	75,000,000			2	dokumen	75,000,000	2.00	56,209,700	100.00	**74.95**	2	**56,209,700**	100	**74.95**	

No	Bidang Urusan Pemerintahan Daerah/ Program/ Kegiatan/ Sub kegiatan	Indikator Kinerja Program (outcome)/ kegiatan/ sub Kegiatan (output)	Target RPD Kabupaten/kota pada Tahun 2026 (Akhir Periode RPD)		Realisasi Capaian Kinerja RPD Kabupaten/ kota sampai dengan RKPD Kabupaten/ kota Tahun Lalu (2024)		Target Kinerja dan Anggaran RKPD Kabupaten/kota Tahun Berjalan (2024) yang dievaluasi			Realisasi Capaian Kinerja dan Anggaran RKPD Kabupaten/kota yang Dievaluasi		Tingkat Capaian Kinerja dan Realisasi Anggaran RKPD Kabupaten/kota yang Dievaluasi (%)		Realisasi Kinerja dan Anggaran RPD Kabupaten/kota s/d Tahun 2024		Tingkat Capaian Kinerja dan Realisasi Anggaran RPD Kabupaten/kota s/d Tahun 2024 (%)		Perangkat Daerah Penanggung Jawab
			K	Rp.	K	Rp.	K		Rp.	K	Rp.	k	Rp	K	Rp.	K	Rp.	
1	2	3	4		5		6			7		8		9		10		11
		Kawasan Permukiman, Pertanahan																
	Jumlah anggaran dan realisasi dari seluruh program		**100**	**2,354,736,900**	**0**	**0**	**100**	**%(persen)**	**2668736900**	**100**	**2,177,846,217**	**100.00**	**81.61**	**100**	**2,177,846,217**	**100**	**92.49**	
	Rata-rata capaian kinerja (%)											**100.00**	**81.61**			**100**	**92.49**	
	Predikat kinerja											**Sangat Tinggi**	**Tinggi**			**Sangat Tinggi**	**Sangat Tinggi**	
	Faktor Pendorong	**Upaya meningkatkan kinerja keuangan dan pelayanan publik, serta mendorong pertumbuhan ekonomi daerah.**																
	Faktor Penghambat	**Ketidakjelasan regulasi, baik di tingkat pusat maupun daerah, dapat menimbulkan kebingungan dan ketidakpastian dalam implementasi kebijakan.**																
	Tindak lanjut yang diperlukan dalam RKPD Berikutnya	**Penyusunan perencanaan kegiatan yang lebih baik, peningkatan koordinasi antar instansi, serta evaluasi dan pengendalian yang lebih efektif.**																

1. Realisasi program yang belum memenuhi target kinerja yang direncanakan.

   Program yang belum mencapai target kinerja hasil sebagai berikut:

   a. Program Penunjang Urusan Pemerintahan Daerah Kabupaten/Kota yang dilaksanakan oleh Bagian Umum dengan rata-rata capaian kinerja 94,58% kriteria sangat tinggi.
   b. Program Pemerintahan Dan Kesejahteraan Rakyat yang dilaksanakan oleh Bagian Kesejahteraan Rakyat dengan rata-rata capaian kinerja 88,36% kriteria tinggi.
   b. Program Pemerintahan Dan Kesejahteraan Rakyat yang dilaksanakan oleh Bagian Tata Pemerintahan dan Kerjasama dengan rata-rata capaian kinerja 99,19% kriteria sangat tinggi namun belum memenuhi target yang direncanakan.

2. Realisasi program yang memenuhi target kinerja yang direncanakan.

   Program yang memenuhi target kinerja hasil sebagai berikut:

   a. Program Penunjang Urusan Pemerintahan Daerah Kabupaten/Kota yang dilaksanakan oleh Bagian Protokol dan Komunikasi Pimpinan dengan rata-rata capaian kinerja 100% kriteria sangat tinggi.
   b. Program Penunjang Urusan Pemerintahan Daerah Kabupaten/Kota yang dilaksanakan oleh Bagian Organisasi dengan rata-rata capaian kinerja 100% kriteria sangat tinggi.
   c. Program Perekonomian Dan Pembangunan yang dilaksanakan oleh Bagian Pengadaan Barang dan Jasa dengan rata-rata capaian kinerja 100% kriteria sangat tinggi.
   d. Program Perekonomian Dan Pembangunan yang dilaksanakan oleh Bagian Perekonomian dan Administrasi Pemerintahan dengan rata-rata capaian kinerja 100% kriteria sangat tinggi.

3.Faktor-faktor penyebab tidak tercapainya, terpenuhinya atau melebihi target kinerja program

Beberapa faktor-faktor yang menyebabkan capaian kinerja program belum mencapai target sebagai berikut:

a. Belum optimalnya fasilitasi antara tokoh agama dan lembaga keagamaan dengan pemerintah daerah.
b. Belum optimalnya capaian Kinerja SPM pada instansi pemerintah

1. Implikasi yang timbul terhadap target capaian program RPD dan kinerja pembangunan daerah

   Beberapa faktor yang menjadi permasalahan berimplikasi pada terhambatnya tingkat capaian kinerja pembangunan daerah yaitu pencapaian tata kelola penyelenggaraan pemerintahan yang baik. Sedangkan pada level sasaran RPJMD akan berimplikasi pada semakin menurunnya akuntabilitas kinerja penyelenggaraan pemerintahan di Kabupaten Bondowoso.

2. Kebijakan atau tindakan perencanaan dan penganggaran yang perlu diambil untuk mengatasi faktor-faktor penyebab permasalahan.

   Beberapa kebijakan untuk mengatasi faktor-faktor penyebab permasalahan Bidang Sekretariat Daerah, antara lain:

   a. Meningkatkan fasilitasi dan sinergitas dengan tokoh agama dan lembaga keagamaan.
   b. Meningkatkan monitoring dan evaluasi terhadap pelaksanaan kinerja pada instansi pemerintah.

2.2.31 Urusan Sekretariat DPRD

Pelaksanaan program pada Bidang Sekretariat DPRD dilaksanakan oleh Sekretariat DPRD, dengan hasil evaluasi sebagai berikut :

No	Bidang Urusan Pemerintahan Daerah/ Program/ Kegiatan/ Sub kegiatan	Indikator Kinerja Program (outcome)/ kegiatan/ sub Kegiatan (output)	Target RKPD Kabupaten/kota pada Tahun 2026 (Akhir Periode RPKD)		Realisasi Capaian Kinerja RPD Kabupaten/kota sampai dengan RKPD Kabupaten/kota Tahun Lalu (2024)		Target Kinerja dan Anggaran RKPD Kabupaten/kota Tahun Berjalan (2024) yang dievaluasi			Realisasi Capaian Kinerja dan Anggaran RKPD Kabupaten/kota yang Dievaluasi		Tingkat Capaian Kinerja dan Realisasi Anggaran RKPD Kabupaten/kota yang Dievaluasi (%)		Realisasi Kinerja dan Anggaran RPD Kabupaten/kota s/d Tahun 2024		Tingkat Capaian Kinerja dan Realisasi Anggaran RPD Kabupaten/kota s/d Tahun 2024 (%)		Perangkat Daerah Penanggung Jawab
			K	Rp.	K	Rp.	K		Rp.	K	Rp.	k	Rp	K	Rp.	K	Rp.	
1	2	3	4		5		6			7		8		9		10		11
1	Non Urusan																	
2	PROGRAM PENUNJANG URUSAN PEMERINTAHAN DAERAH KABUPATEN/KOTA	% Dokumen penyelenggaraan pemerintahan yang sesuai pedoman yang disusun tepat waktu	100	90,792,456,411.00			100	% (persen)	30,298,531,137.00	100	27,787,078,041.00	100.00	91.71	100.00	27,787,078,041.00	100	30.61	Sekretariat DPRD
3		%Dokumen Perencanaan dan Evaluasi OPD yang disusun	100				100	% (persen)		100		100.00		100.00		100.00		
4		% ASN yang puas terhadap pelayanan administrasi perkantoran	100				100	% (persen)		100		100.00		100.00		100.00		
5		% Sarana prasarana aparatur yang layak fungsi	100				100	% (persen)		100		100.00		100.00		100.00		
6		% Laporan Keuangan yang disusun tepat waktu	100				100	% (persen)		100		100.00		100.00		100.00		
7		%Layanan Keuangan dan Kesejahteraan DPRD	100				100	% (persen)		85.714285 7		85.71		85.71		85.71		
8	Perencanaan, Penganggaran, dan Evaluasi Kinerja Perangkat Daerah	Jumlah Dokumen Perencanaan, Penganggaran dan Evaluasi Kinerja	42	150,000,000.00			16	dokumen	150,000,000.00	14	40,519,337.00	87.50	27.01	14.00	40,519,337.00	33.33	27.01	

No	Bidang Urusan Pemerintahan Daerah/ Program/ Kegiatan/ Sub kegiatan	Indikator Kinerja Program (outcome)/ kegiatan/ sub Kegiatan (output)	Target RKPD Kabupaten/kota pada Tahun 2026 (Akhir Periode RPKD)		Realisasi Capaian Kinerja RPD Kabupaten/kota sampai dengan RKPD Kabupaten/kota Tahun Lalu (2024)		Target Kinerja dan Anggaran RKPD Kabupaten/kota Tahun Berjalan (2024) yang dievaluasi			Realisasi Capaian Kinerja dan Anggaran RKPD Kabupaten/kota yang Dievaluasi		Tingkat Capaian Kinerja dan Realisasi Anggaran RKPD Kabupaten/kota yang Dievaluasi (%)		Realisasi Kinerja dan Anggaran RPD Kabupaten/kota s/d Tahun 2024		Tingkat Capaian Kinerja dan Realisasi Anggaran RPD Kabupaten/kota s/d Tahun 2024 (%)		Perangkat Daerah Penanggung Jawab
			K	Rp.	K	Rp.	K		Rp.	K	Rp.	k	Rp	K	Rp.	K	Rp.	
1	2	3	4		5		6			7		8		9		10		11
		Perangkat Daerah Sekretariat DPRD																
9	Penyusunan Dokumen Perencanaan Perangkat Daerah	Jumlah Dokumen Perencanaan Perangkat Daerah	9	60,666,000.00			5	dokumen	126,447,500.00	3	21,221,737.00	60.00	16.78	3.00	21,221,737.00	33.33	34.98	
10	Koordinasi dan Penyusunan Dokumen RKA-SKPD	Jumlah Dokumen RKA-SKPD dan Laporan Hasil Koordinasi Penyusunan Dokumen RKA-SKPD	3	9,594,300.00			1	dokumen	3,198,100.00	1	2,912,200.00	100.00	91.06	1.00	2,912,200.00	33.33	30.35	
11	Koordinasi dan Penyusunan Dokumen Perubahan RKA-SKPD	Jumlah Dokumen Perubahan RKA-SKPD dan Laporan Hasil Koordinasi Penyusunan Dokumen Perubahan RKA-SKPD	3	7,926,300.00			1	dokumen	2,642,100.00	1	2,128,300.00	100.00	80.55	1.00	2,128,300.00	33.33	26.85	
12	Koordinasi dan Penyusunan DPA-SKPD	Jumlah Dokumen DPA-SKPD dan Laporan Hasil Koordinasi Penyusunan Dokumen DPA-SKPD	3	18,358,500.00			1	dokumen	6,119,500.00	1	5,793,300.00	100.00	94.67	1.00	5,793,300.00	33.33	31.56	
13	Koordinasi dan Penyusunan Perubahan DPA-SKPD	Jumlah Dokumen Perubahan DPA-SKPD dan Laporan Hasil Koordinasi Penyusunan Dokumen Perubahan DPA-SKPD	3	18,628,500.00			1	dokumen	6,209,500.00	1	4,551,500.00	100.00	73.30	1.00	4,551,500.00	33.33	24.43	
14	Koordinasi dan Penyusunan Laporan Capaian	Jumlah Laporan Capaian Kinerja dan Ikhtisar Realisasi	12	31,522,500.00			4	laporan	4,282,000.00	4	3,129,100.00	100.00	73.08	4.00	3,129,100.00	33.33	9.93	

No	Bidang Urusan Pemerintahan Daerah/ Program/ Kegiatan/ Sub kegiatan	Indikator Kinerja Program (outcome)/ kegiatan/ sub Kegiatan (output)	Target RKPD Kabupaten/kota pada Tahun 2026 (Akhir Periode RPKD)		Realisasi Capaian Kinerja RPD Kabupaten/kota sampai dengan RKPD Kabupaten/kota Tahun Lalu (2024)		Target Kinerja dan Anggaran RKPD Kabupaten/kota Tahun Berjalan (2024) yang dievaluasi			Realisasi Capaian Kinerja dan Anggaran RKPD Kabupaten/kota yang Dievaluasi		Tingkat Capaian Kinerja dan Realisasi Anggaran RKPD Kabupaten/kota yang Dievaluasi (%)		Realisasi Kinerja dan Anggaran RPD Kabupaten/kota s/d Tahun 2024		Tingkat Capaian Kinerja dan Realisasi Anggaran RPD Kabupaten/kota s/d Tahun 2024 (%)		Perangkat Daerah Penanggung Jawab
			K	Rp.	K	Rp.	K		Rp.	K	Rp.	k	Rp	K	Rp.	K	Rp.	
1	2	3	4		5		6			7		8		9		10		11
	Kinerja dan Ikhtisar Realisasi Kinerja SKPD	Kinerja SKPD dan Laporan Hasil Koordinasi Penyusunan Laporan Capaian Kinerja dan Ikhtisar Realisasi Kinerja SKPD																
15	Evaluasi Kinerja Perangkat Daerah	Jumlah Laporan Evaluasi Kinerja Perangkat Daerah	9	3,303,900.00			3	laporan	1,101,300.00	3	783,200.00	100.00	71.12	3.00	783,200.00	33.33	23.71	
16	Administrasi Keuangan Perangkat Daerah	Jumlah Dokumen Administrasi Keuangan Perangkat Daerah yang disusun	21	10,637,464,200.00			7	dokumen	3,435,821,400.00	7	3,287,420,693.00	100.00	95.68	7.00	3,287,420,693.00	33.33	30.90	
17	Penyediaan Gaji dan Tunjangan ASN	Jumlah Orang yang Menerima Gaji dan Tunjangan ASN	52	10,525,130,400.00			52	orang/bulan	3,398,376,800.00	47	3,251,552,803.00	90.38	95.68	47.00	3,251,552,803.00	90.38	30.89	
18	Pelaksanaan Penatausahaan dan Pengujian/Verifikasi Keuangan SKPD	Jumlah Dokumen Penatausahaan dan Pengujian/Verifikasi Keuangan SKPD	3	55,332,000.00			1	dokumen	18,444,000.00	4	17,853,900.00	400.00	96.80	4.00	17,853,900.00	133.33	32.27	
19	Koordinasi dan Pelaksanaan Akuntansi SKPD	Jumlah Dokumen Koordinasi dan Pelaksanaan Akuntansi SKPD	6	1,365,000.00			2	dokumen	455,000.00	2	424,800.00	100.00	93.36	2.00	424,800.00	33.33	31.12	
20	Koordinasi dan Penyusunan Laporan Keuangan Akhir Tahun SKPD	Jumlah Laporan Keuangan Akhir Tahun SKPD dan Laporan Hasil Koordinasi Penyusunan Laporan Keuangan Akhir Tahun SKPD	21	11,620,500.00			7	Laporan	3,873,500.00	7	3,666,990.00	100.00	94.67	7.00	3,666,990.00	33.33	31.56	

No	Bidang Urusan Pemerintahan Daerah/ Program/ Kegiatan/ Sub kegiatan	Indikator Kinerja Program (outcome)/ kegiatan/ sub Kegiatan (output)	Target RKPD Kabupaten/kota pada Tahun 2026 (Akhir Periode RPKD)		Realisasi Capaian Kinerja RPD Kabupaten/kota sampai dengan RKPD Kabupaten/kota Tahun Lalu (2024)		Target Kinerja dan Anggaran RKPD Kabupaten/kota Tahun Berjalan (2024) yang dievaluasi			Realisasi Capaian Kinerja dan Anggaran RKPD Kabupaten/kota yang Dievaluasi		Tingkat Capaian Kinerja dan Realisasi Anggaran RKPD Kabupaten/kota yang Dievaluasi (%)		Realisasi Kinerja dan Anggaran RPD Kabupaten/kota s/d Tahun 2024		Tingkat Capaian Kinerja dan Realisasi Anggaran RPD Kabupaten/kota s/d Tahun 2024 (%)		Perangkat Daerah Penanggung Jawab
			K	Rp.	K	Rp.	K		Rp.	K	Rp.	k	Rp	K	Rp.	K	Rp.	
1	2	3	4		5		6			7		8		9		10		11
21	Pengelolaan dan Penyiapan Bahan Tanggapan Pemeriksaan	Jumlah Dokumen Bahan Tanggapan Pemeriksaan dan Tindak Lanjut Pemeriksaan	3	330,000.00			1	dokumen	110,000.00	1	108,400.00	100.00	98.55	1.00	108,400.00	33.33	32.85	
22	Koordinasi dan Penyusunan Laporan Keuangan Bulanan/Triwulanan /Semesteran SKPD	Jumlah Laporan Keuangan Bulanan/ Triwulanan/ Semesteran SKPD dan Laporan Koordinasi Penyusunan Laporan Keuangan Bulanan/Triwulanan/Semesteran SKPD	27	43,031,700.00			9	Laporan	14,343,900.00	9	13,603,000.00	100.00	94.83	9.00	13,603,000.00	33.33	31.61	
23	Penyusunan Pelaporan dan Analisis Prognosis Realisasi Anggaran	Jumlah Dokumen Pelaporan dan Analisis Prognosis Realisasi Anggaran	3	654,600.00			1	dokumen	218,200.00	1	210,800.00	100.00	96.61	1.00	210,800.00	33.33	32.20	
24	Administrasi Barang Milik Daerah pada Perangkat Daerah	Jumlah Administrasi Barang Milik Daerah pada Perangkat Daerah	12	48,209,700.00			2	Jenis/Aktifitas	16,069,900.00	2	15,112,100.00	100.00	94.04	2.00	15,112,100.00	16.67	31.35	
27	Rekonsiliasi dan Penyusunan Laporan Barang Milik Daerah pada SKPD	Jumlah Laporan Rekonsiliasi dan Penyusunan Laporan Barang Milik Daerah Pada SKPD	8	11,158,500.00			2	Laporan	3,719,500.00	2	3,602,300.00	100.00	96.85	2.00	3,602,300.00	25.00	32.28	
28	Penatausahaan Barang Milik Daerah pada SKPD	Jumlah Laporan Penatausahaan Barang Milik Daerah Pada SKPD	8	14,985,900.00			2	Laporan	12,350,400.00	2	11,509,800.00	100.00	93.19	2.00	11,509,800.00	25.00	76.80	

No	Bidang Urusan Pemerintahan Daerah/ Program/ Kegiatan/ Sub kegiatan	Indikator Kinerja Program (outcome)/ kegiatan/ sub Kegiatan (output)	Target RKPD Kabupaten/kota pada Tahun 2026 (Akhir Periode RPKD)		Realisasi Capaian Kinerja RPD Kabupaten/kota sampai dengan RKPD Kabupaten/kota Tahun Lalu (2024)		Target Kinerja dan Anggaran RKPD Kabupaten/kota Tahun Berjalan (2024) yang dievaluasi			Realisasi Capaian Kinerja dan Anggaran RKPD Kabupaten/kota yang Dievaluasi		Tingkat Capaian Kinerja dan Realisasi Anggaran RKPD Kabupaten/kota yang Dievaluasi (%)		Realisasi Kinerja dan Anggaran RPD Kabupaten/kota s/d Tahun 2024		Tingkat Capaian Kinerja dan Realisasi Anggaran RPD Kabupaten/kota s/d Tahun 2024 (%)		Perangkat Daerah Penanggung Jawab
			K	Rp.	K	Rp.	K		Rp.	K	Rp.	k	Rp	K	Rp.	K	Rp.	
1	2	3	4		5		6			7		8		9		10		11
29	Administrasi Kepegawaian Perangkat Daerah	Jumlah Administrasi Kepegawaian Perangkat Daerah	52	1,982,228,400.00			52	Orang	763,361,400.00	52	591,784,595.00	100.00	77.52	52.00	591,784,595.00	100.00	29.85	
30	Peningkatan Sarana dan Prasarana Disiplin Pegawai	Jumlah Unit Peningkatan Sarana dan Prasarana Disiplin Pegawai	6	58,990,800.00			2	Unit	19,663,600.00	2	18,104,120.00	100.00	92.07	2.00	18,104,120.00	33.33	30.69	
31	Pengadaan Pakaian Dinas Beserta Atribut Kelengkapannya	Jumlah Pengadaan Pakaian dinas beserta atribut kelengkapanya	2	326,634,000.00			2	Paket	108,878,000.00	2	100,570,000.00	100.00	92.37	2.00	100,570,000.00	100.00	30.79	
32	Koordinasi dan Pelaksanaan Sistem Informasi Kepegawaian	Jumlah Dokumen Hasil Koordinasi dan Pelaksanaan Sistem Informasi Kepegawaian	36	13,953,900.00			12	dokumen	4,651,300.00	12	3,716,800.00	100.00	79.91	12.00	3,716,800.00	33.33	26.64	
33	Monitoring, Evaluasi, dan Penilaian Kinerja Pegawai	Jumlah Dokumen Monitoring, Evaluasi, dan Penilaian Kinerja Pegawai	21	9,297,300.00			7	dokumen	3,077,500.00	7	1,697,450.00	100.00	55.16	7.00	1,697,450.00	33.33	18.26	
34	Pendidikan dan Pelatihan Pegawai Berdasarkan Tugas dan Fungsi	Jumlah Pegawai Berdasarkan Tugas dan Fungsi yang Mengikuti Pendidikan dan Pelatihan	52	696,316,800.00			52	orang	232,105,600.00	25	221,378,586.00	48.08	95.38	25.00	221,378,586.00	48.08	31.79	
35	Sosialisasi Peraturan Perundang-Undangan	Jumlah Orang yang Mengikuti Sosialisasi Peraturan Perundang-Undangan	52	67,500,600.00			52	orang	22,500,200.00	52	3,037,500.00	100.00	13.50	52.00	3,037,500.00	100.00	4.50	
36	Bimbingan Teknis Implementasi	Jumlah Orang yang Mengikuti Bimbingan	52	1,136,169,000.00			52	Orang	372,485,200.00	43	243,280,139.00	82.69	65.31	43.00	243,280,139.00	82.69	21.41	

No	Bidang Urusan Pemerintahan Daerah/ Program/ Kegiatan/ Sub kegiatan	Indikator Kinerja Program (outcome)/ kegiatan/ sub Kegiatan (output)	Target RKPD Kabupaten/kota pada Tahun 2026 (Akhir Periode RPKD)		Realisasi Capaian Kinerja RPD Kabupaten/kota sampai dengan RKPD Kabupaten/kota Tahun Lalu (2024)		Target Kinerja dan Anggaran RKPD Kabupaten/kota Tahun Berjalan (2024) yang dievaluasi			Realisasi Capaian Kinerja dan Anggaran RKPD Kabupaten/kota yang Dievaluasi		Tingkat Capaian Kinerja dan Realisasi Anggaran RKPD Kabupaten/kota yang Dievaluasi (%)		Realisasi Kinerja dan Anggaran RPD Kabupaten/kota s/d Tahun 2024		Tingkat Capaian Kinerja dan Realisasi Anggaran RPD Kabupaten/kota s/d Tahun 2024 (%)		Perangkat Daerah Penanggung Jawab
			K	Rp.	K	Rp.	K		Rp.	K	Rp.	k	Rp	K	Rp.	K	Rp.	
1	2	3	4		5		6			7		8		9		10		11
	Peraturan Perundang-Undangan	Teknis Implementasi Peraturan Perundang-Undangan																
37	Administrasi Umum Perangkat Daerah	Jumlah Administrasi Umum Perangkat Daerah	24	1,915,851,900.00			8	Jenis/Aktifitas	600,564,900.00	8	499,284,950.00	100.00	83.14	8.00	499,284,950.00	33.33	26.06	
38	Penyediaan Komponen Instalasi Listrik/Penerangan Bangunan Kantor	Jumlah Paket Komponen Instalasi Listrik/Penerangan Bangunan Kantor yang Disediakan	3	152,210,700.00			1	paket	63,891,900.00	1	48,097,000.00	100.00	75.28	1.00	48,097,000.00	33.33	31.60	
39	Penyediaan Peralatan dan Perlengkapan Kantor	Jumlah Paket Peralatan dan Perlengkapan Kantor yang Disediakan	3	165,843,000.00			1	paket	50,575,800.00	1	46,938,900.00	100.00	92.81	1.00	46,938,900.00	33.33	28.30	
40	Penyediaan Bahan Logistik Kantor	Jumlah Paket Bahan Logistik Kantor yang Disediakan	18	328,584,000.00			6	paket	136,388,000.00	6	129,207,600.00	100.00	94.74	6.00	129,207,600.00	33.33	39.32	
41	Penyediaan Barang Cetakan dan Penggandaan	Jumlah Pengadaan Barang Cetakan dan Penggandaan	3	13,356,000.00			1	paket	4,452,000.00	1	4,200,000.00	100.00	94.34	1.00	4,200,000.00	33.33	31.45	
42	Penyediaan Bahan Bacaan dan Peraturan Perundang-undangan	Jumlah Dokumen Bahan Bacaan dan Peraturan Perundang-Undangan yang Disediakan	12	60,000,000.00			4	dokumen	20,000,000.00	4	9,960,000.00	100.00	49.80	4.00	9,960,000.00	33.33	16.60	
43	Penyediaan Bahan/Material	Jumlah Paket Bahan/Material yang Disediakan	6	155,815,800.00			2	paket	51,938,600.00	2	39,955,000.00	100.00	76.93	2.00	39,955,000.00	33.33	25.64	

No	Bidang Urusan Pemerintahan Daerah/ Program/ Kegiatan/ Sub kegiatan	Indikator Kinerja Program (outcome)/ kegiatan/ sub Kegiatan (output)	Target RKPD Kabupaten/kota pada Tahun 2026 (Akhir Periode RPKD)		Realisasi Capaian Kinerja RPD Kabupaten/kota sampai dengan RKPD Kabupaten/kota Tahun Lalu (2024)		Target Kinerja dan Anggaran RKPD Kabupaten/kota Tahun Berjalan (2024) yang dievaluasi			Realisasi Capaian Kinerja dan Anggaran RKPD Kabupaten/kota yang Dievaluasi		Tingkat Capaian Kinerja dan Realisasi Anggaran RKPD Kabupaten/kota yang Dievaluasi (%)		Realisasi Kinerja dan Anggaran RPD Kabupaten/kota s/d Tahun 2024		Tingkat Capaian Kinerja dan Realisasi Anggaran RPD Kabupaten/kota s/d Tahun 2024 (%)		Perangkat Daerah Penanggung Jawab
			K	Rp.	K	Rp.	K		Rp.	K	Rp.	k	Rp	K	Rp.	K	Rp.	
1	2	3	4		5		6			7		8		9		10		11
44	Fasilitasi Kunjungan Tamu	Jumlah Laporan Fasilitasi Kunjungan Tamu	252	213,600,000.00			100	Laporan	111,455,000.00	91	89,695,500.00	91.00	80.48	91.00	89,695,500.00	36.11	41.99	
45	Penyelenggaraan Rapat Koordinasi dan Konsultasi SKPD	Jumlah Laporan Penyelenggaraan Rapat Koordinasi dan Konsultasi SKPD	72	826,442,400.00			24	laporan	161,863,600.00	21	131,230,950.00	87.50	81.08	21.00	131,230,950.00	29.17	15.88	
46	Pengadaan Barang Milik Daerah Penunjang Urusan Pemerintah Daerah	Jumlah Pengadaan Barang Milik Daerah Penunjang Urusan Pemerintah Daerah	9	2,103,856,500.00			3	Jenis Aktivitas	848,454,500.00	3	807,600,000.00	100.00	95.18	3.00	807,600,000.00	33.33	38.39	
47	Pengadaan Mebel	Jumlah Paket Mebel yang Disediakan	150	79,500,000.00			50	Unit	26,500,000.00	50	25,500,000.00	100.00	96.23	50.00	25,500,000.00	33.33	32.08	
48	Pengadaan Peralatan dan Mesin Lainnya	Jumlah Unit Peralatan dan Mesin Lainnya yang Disediakan	9	66,797,100.00			5	Unit	66,644,700.00	5	64,550,000.00	100.00	96.86	5.00	64,550,000.00	55.56	96.64	
49	Pengadaan Sarana dan Prasarana Pendukung Gedung Kantor atau Bangunan Lainnya	Jumlah Unit Sarana dan Prasarana Pendukung Gedung Kantor atau Bangunan Lainnya yang Disediakan	120	1,957,559,400.00			46	Unit	755,309,800.00	46	717,550,000.00	100.00	95.00	46.00	717,550,000.00	38.33	36.66	
50	Penyediaan Jasa Penunjang Urusan Pemerintahan Daerah	Jumlah Penyediaan Jasa Penunjang Urusan Pemerintahan Daerah	87	2,168,703,048.00			29	laporan	726,881,016.00	29	584,650,079.00	100.00	80.43	29.00	584,650,079.00	33.33	26.96	
51	Penyediaan Jasa Surat Menyurat	Jumlah Laporan Penyediaan Jasa Surat Menyurat	12	18,060,000.00			4	Laporan	10,000,000.00	4	8,000,000.00	100.00	80.00	4.00	8,000,000.00	33.33	44.30	

No	Bidang Urusan Pemerintahan Daerah/ Program/ Kegiatan/ Sub kegiatan	Indikator Kinerja Program (outcome)/ kegiatan/ sub Kegiatan (output)	Target RKPD Kabupaten/kota pada Tahun 2026 (Akhir Periode RPKD)		Realisasi Capaian Kinerja RPD Kabupaten/kota sampai dengan RKPD Kabupaten/kota Tahun Lalu (2024)		Target Kinerja dan Anggaran RKPD Kabupaten/kota Tahun Berjalan (2024) yang dievaluasi			Realisasi Capaian Kinerja dan Anggaran RKPD Kabupaten/kota yang Dievaluasi		Tingkat Capaian Kinerja dan Realisasi Anggaran RKPD Kabupaten/kota yang Dievaluasi (%)		Realisasi Kinerja dan Anggaran RPD Kabupaten/kota s/d Tahun 2024		Tingkat Capaian Kinerja dan Realisasi Anggaran RPD Kabupaten/kota s/d Tahun 2024 (%)		Perangkat Daerah Penanggung Jawab
			K	Rp.	K	Rp.	K		Rp.	K	Rp.	k	Rp	K	Rp.	K	Rp.	
1	2	3	4		5		6			7		8		9		10		11
52	Penyediaan Jasa Komunikasi, Sumber Daya Air dan Listrik	Jumlah Laporan Penyediaan Jasa Komunikasi, Sumber Daya Air dan Listrik yang Disediakan	36	915,979,848.00			12	Laporan	305,326,616.00	12	210,850,079.00	100.00	69.06	12.00	210,850,079.00	33.33	23.02	
53	Penyediaan Jasa Peralatan dan Perlengkapan Kantor	Jumlah Laporan Penyediaan Jasa Peralatan dan Perlengkapan Kantor yang Disediakan	36	3,000,000.00			1	Laporan	1,000,000.00	0	-	-	-	-	-	-	-	
54	Penyediaan Jasa Pelayanan Umum Kantor	Jumlah Laporan Penyediaan Jasa Pelayanan Umum Kantor yang Disediakan	36	1,231,663,200.00			12	laporan	410,554,400.00	12	365,800,000.00	100.00	89.10	12.00	365,800,000.00	33.33	29.70	
55	Pemeliharaan Barang Milik Daerah Penunjang Urusan Pemerintahan Daerah	Jumlah Pemeliharaan Barang Milik Daerah Penunjang Urusan Pemerintah Daerah	840	1,336,319,613.00			270	Unit	807,670,271.00	270	707,570,916.00	100.00	87.61	270.00	707,570,916.00	32.14	52.95	
56	Penyediaan Jasa Pemeliharaan, Biaya Pemeliharaan, Pajak, dan Perizinan Kendaraan Dinas Operasional atau Lapangan	Jumlah Kendaraan Dinas Operasional atau Lapangan yang Dipelihara dan dibayarkan Pajak dan Perizinannya	87	1,011,903,813.00			29	unit	491,101,271.00	29	409,178,676.00	100.00	83.32	29.00	409,178,676.00	33.33	40.44	
57	Pemeliharaan Mebel	Jumlah Mebel yang Dipelihara	150	30,988,500.00			40	unit	10,329,500.00	40	8,230,575.00	100.00	79.68	40.00	8,230,575.00	26.67	26.56	

No	Bidang Urusan Pemerintahan Daerah/ Program/ Kegiatan/ Sub kegiatan	Indikator Kinerja Program (outcome)/ kegiatan/ sub Kegiatan (output)	Target RKPD Kabupaten/kota pada Tahun 2026 (Akhir Periode RPKD)		Realisasi Capaian Kinerja RPD Kabupaten/kota sampai dengan RKPD Kabupaten/kota Tahun Lalu (2024)		Target Kinerja dan Anggaran RKPD Kabupaten/kota Tahun Berjalan (2024) yang dievaluasi			Realisasi Capaian Kinerja dan Anggaran RKPD Kabupaten/kota yang Dievaluasi		Tingkat Capaian Kinerja dan Realisasi Anggaran RKPD Kabupaten/kota yang Dievaluasi (%)		Realisasi Kinerja dan Anggaran RPD Kabupaten/kota s/d Tahun 2024		Tingkat Capaian Kinerja dan Realisasi Anggaran RPD Kabupaten/kota s/d Tahun 2024 (%)		Perangkat Daerah Penanggung Jawab
			K	Rp.	K	Rp.	K		Rp.	K	Rp.	k	Rp	K	Rp.	K	Rp.	
1	2	3	4		5		6			7		8		9		10		11
58	Pemeliharaan Peralatan dan Mesin Lainnya	Jumlah Peralatan dan Mesin Lainnya yang Dipelihara	600	265,738,500.00			200	unit	88,579,500.00	200	76,517,500.00	100.00	86.38	200.00	76,517,500.00	33.33	28.79	
59	Pemeliharaan/Rehabilitasi Gedung Kantor dan Bangunan Lainnya	Jumlah Gedung Kantor dan Bangunan Lainnya yang Dipelihara/Direhabilitasi	3	27,688,800.00			1	unit	217,660,000.00	1	213,644,165.00	100.00	98.15	1.00	213,644,165.00	33.33	771.59	
60	Layanan Keuangan dan Kesejahteraan DPRD	Jumlah Layanan Keuangan dan Kesejahteraan DPRD	9	62,338,084,350.00			3	Jenis Aktivitas	20,779,361,450.00	2	19,925,261,928.00	66.67	95.89	2.00	19,925,261,928.00	22.22	31.96	
61	Penyelenggaraan Administrasi Keuangan DPRD	Jumlah Anggota DPRD yang Menerima Hak Keuangan DPRD	135	60,809,859,450.00			45	orang	20,269,953,150.00	45	19,528,186,928.00	100.00	96.34	45.00	19,528,186,928.00	33.33	32.11	
62	Penyediaan Pakaian Dinas dan Atribut DPRD	Jumlah Paket Pakaian Dinas dan Atribut DPRD yang Disediakan	24	1,229,085,300.00			8	paket	409,695,100.00	8	397,075,000.00	100.00	96.92	8.00	397,075,000.00	33.33	32.31	
63	Pelaksanaan Medical Check Up DPRD	Jumlah Orang yang Mengikuti Medical Check Up DPRD	135	299,139,600.00			45	orang	99,713,200.00	0	-	-	-	-	-	-	-	
64	Layanan Administrasi DPRD	Jumlah Layanan Administrasi DPRD	12	8,111,738,700.00			4	Jenis/Aktifitas	2,170,346,300.00	4	1,327,873,443.00	100.00	61.18	4.00	1,327,873,443.00	33.33	16.37	
65	Penyelenggaraan Administrasi Keanggotaan DPRD	Jumlah Dokumen Hasil Penyelenggaraan Administrasi Keanggotaan DPRD	9	1,514,405,700.00			3	dokumen	403,376,900.00	5	237,905,763.00	166.67	58.98	5.00	237,905,763.00	55.56	15.71	
66	Fasilitasi Fraksi DPRD	Jumlah Laporan Hasil Fasilitasi Fraksi DPRD	36	203,655,000.00			12	laporan	54,964,000.00	8	13,958,000.00	66.67	25.39	8.00	13,958,000.00	22.22	6.85	

No	Bidang Urusan Pemerintahan Daerah/ Program/ Kegiatan/ Sub kegiatan	Indikator Kinerja Program (outcome)/ kegiatan/ sub Kegiatan (output)	Target RKPD Kabupaten/kota pada Tahun 2026 (Akhir Periode RPKD)		Realisasi Capaian Kinerja RPD Kabupaten/kota sampai dengan RKPD Kabupaten/kota Tahun Lalu (2024)		Target Kinerja dan Anggaran RKPD Kabupaten/kota Tahun Berjalan (2024) yang dievaluasi			Realisasi Capaian Kinerja dan Anggaran RKPD Kabupaten/kota yang Dievaluasi		Tingkat Capaian Kinerja dan Realisasi Anggaran RKPD Kabupaten/kota yang Dievaluasi (%)		Realisasi Kinerja dan Anggaran RPD Kabupaten/kota s/d Tahun 2024		Tingkat Capaian Kinerja dan Realisasi Anggaran RPD Kabupaten/kota s/d Tahun 2024 (%)		Perangkat Daerah Penanggung Jawab
			K	Rp.	K	Rp.	K		Rp.	K	Rp.	k	Rp	K	Rp.	K	Rp.	
1	2	3	4		5		6			7		8		9		10		11
67	Fasilitasi Rapat Koordinasi dan Konsultasi DPRD	Jumlah Laporan Hasil Fasilitasi Rapat Koordinasi dan Konsultasi DPRD	18	4,609,050,300.00			6	laporan	1,117,129,500.00	5	748,561,146.00	83.33	67.01	5.00	748,561,146.00	27.78	16.24	
68	Penyediaan Kebutuhan Rumah Tangga DPRD	Jumlah Paket Kebutuhan Rumah Tangga DPRD yang Disediakan	51	1,784,627,700.00			17	paket	594,875,900.00	13	327,448,534.00	76.47	55.04	13.00	327,448,534.00	25.49	18.35	
	Rata-rata capaian kinerja (%)									0	-	97.62	91.71	-	-	97.62	30.61	
	Predikat kinerja									0	-	**Sangat Tinggi**	**Sangat Tinggi**	-	-	**Sangat Tinggi**	**Sangat Rendah**	
	Faktor Pendorong	**Penyediaan barang dan jasa untuk memenuhi kebutuhan pemerintahan daerah**																
	Faktor Penghambat	**Adanya ketidaksesuaian antara pelaksanaan anggaran dan kegiatan dengan rencana yang telah ditetapkan**																
	Tindak lanjut yang diperlukan dalam RKPD Berikutnya	**Peningkatan pemantauan dan evaluasi pelaksanaan program dan kegiatan.** **Melakukan penyempurnaan progran sesuai dengan regulasi yang berlaku.** **Meningkatkan koordinasi antar perangkat daerah, baik di tingkat Kab/Kota maupun provinsi.**																
69	SEKRETARIAT DPRD	Jumlah Terlaksananya Fasilitasi Rapat Kerja, Kunjungan Kerja dalam dan luar Daerah		75,941,292,600.00					20,074,295,900.00		13,401,988,075.00				13,401,988,075.00		17.65	
70	PROGRAM DUKUNGAN PELAKSANAAN TUGAS DAN FUNGSI DPRD	%Raperda yang di bahas	100				100	% (persen)		92.31		92.31		92.31		92.31		
71		% Penyerapan dan Penghimpun Aspirasi masyarakat	100				100	% (persen)		100.00		100.00		100.00		100.00		

No	Bidang Urusan Pemerintahan Daerah/ Program/ Kegiatan/ Sub kegiatan	Indikator Kinerja Program (outcome)/ kegiatan/ sub Kegiatan (output)	Target RKPD Kabupaten/kota pada Tahun 2026 (Akhir Periode RPKD)		Realisasi Capaian Kinerja RPD Kabupaten/kota sampai dengan RKPD Kabupaten/kota Tahun Lalu (2024)		Target Kinerja dan Anggaran RKPD Kabupaten/kota Tahun Berjalan (2024) yang dievaluasi			Realisasi Capaian Kinerja dan Anggaran RKPD Kabupaten/kota yang Dievaluasi		Tingkat Capaian Kinerja dan Realisasi Anggaran RKPD Kabupaten/kota yang Dievaluasi (%)		Realisasi Kinerja dan Anggaran RPD Kabupaten/kota s/d Tahun 2024		Tingkat Capaian Kinerja dan Realisasi Anggaran RPD Kabupaten/kota s/d Tahun 2024 (%)		Perangkat Daerah Penanggung Jawab
			K	Rp.	K	Rp.	K		Rp.	K	Rp.	k	Rp	K	Rp.	K	Rp.	
1	2	3	4		5		6			7		8		9		10		11
72		% Pengawasan Penyelenggaraan Pemerintah	100				100	% (persen)		100.00		100.00		100.00		100.00		
73		% Fasilitasi Tugas DPRD	100				100	% (persen)		94.12		94.12		94.12		94.12		
74		% Peningkatan Kapasitas DPRD dan Kerjasama Daerah	100				100	% (persen)		100.00		100.00		100.00		100.00		
75		% Tersedianya Rencana kerja tahunan Pada Setiap alat Kelengkapan DPRD	100				100	% (persen)		100		100.00	53.45	100.00	-	100.00		
76	Pembentukan Peraturan Daerah dan Peraturan DPRD	Jumlah Pembentukan Peraturan Daerah dan Peraturan DPRD	39	5,830,116,000.00			13	Raperda	2,119,884,000.00	12	718,388,869.00	92.31	33.89	12.00	718,388,869.00	30.77	12.32	
77	Penyusunan dan Pembahasan Program Pembentukan Peraturan Daerah	Jumlah Dokumen Hasil Penyusunan dan Pembahasan Program Pembentukan Peraturan Daerah	30	693,945,000.00			10	dokumen	233,355,000.00	10	22,103,480.00	100.00	9.47	10.00	22,103,480.00	33.33	3.19	
78	Pembahasan Rancangan Peraturan Daerah	Jumlah Dokumen Hasil Pembahasan Rancangan Peraturan Daerah	24	4,005,546,000.00			8	dokumen	1,358,495,000.00	10	694,925,389.00	125.00	51.15	10.00	694,925,389.00	41.67	17.35	
79	Penyelenggaraan Kajian Perundang-Undangan	Jumlah Dokumen Kajian Perundang-Undangan	16	120,306,000.00			4	dokumen	40,102,000.00	0	-	-	-	-	-	-	-	
80	Penyusunan Tata Tertib DPRD	Jumlah Dokumen Tata Tertib DPRD yang Disusun	3	996,219,000.00			1	dokumen	487,932,000.00	1	1,360,000.00	100.00	0.28	1.00	1,360,000.00	33.33	0.14	

No	Bidang Urusan Pemerintahan Daerah/ Program/ Kegiatan/ Sub kegiatan	Indikator Kinerja Program (outcome)/ kegiatan/ sub Kegiatan (output)	Target RKPD Kabupaten/kota pada Tahun 2026 (Akhir Periode RPKD)		Realisasi Capaian Kinerja RPD Kabupaten/kota sampai dengan RKPD Kabupaten/kota Tahun Lalu (2024)		Target Kinerja dan Anggaran RKPD Kabupaten/kota Tahun Berjalan (2024) yang dievaluasi			Realisasi Capaian Kinerja dan Anggaran RKPD Kabupaten/kota yang Dievaluasi		Tingkat Capaian Kinerja dan Realisasi Anggaran RKPD Kabupaten/kota yang Dievaluasi (%)		Realisasi Kinerja dan Anggaran RPD Kabupaten/kota s/d Tahun 2024		Tingkat Capaian Kinerja dan Realisasi Anggaran RPD Kabupaten/kota s/d Tahun 2024 (%)		Perangkat Daerah Penanggung Jawab
			K	Rp.	K	Rp.	K		Rp.	K	Rp.	k	Rp	K	Rp.	K	Rp.	
1	2	3	4		5		6			7		8		9		10		11
81	Pembahasan Kebijakan Anggaran	Jumlah fasilitasi Pembahasan Kebijakan Anggaran	90	9,021,119,100.00			25	dokumen	3,023,820,900.00	34	1,574,258,530.00	136.00	52.06	34.00	1,574,258,530.00	37.78	17.45	
82	Pembahasan KUA dan PPAS	Jumlah Dokumen Hasil Pembahasan KUA dan PPAS	15	1,460,220,000.00			5	dokumen	485,201,000.00	0	342,648,810.00	-	70.62	-	342,648,810.00	-	23.47	
83	Pembahasan APBD	Jumlah Dokumen Hasil Pembahasan APBD	15	2,824,905,000.00			5	dokumen	1,154,933,000.00	5	81,431,000.00	100.00	7.05	5.00	81,431,000.00	33.33	2.88	
84	Pembahasan APBD Perubahan	Jumlah Dokumen Hasil Pembahasan APBD Perubahan	15	1,627,644,000.00			5	dokumen	537,099,000.00	5	403,627,256.00	100.00	75.15	5.00	403,627,256.00	33.33	24.80	
85	Pembahasan Laporan Semester	Jumlah Dokumen Hasil Pembahasan Laporan Realisasi Pelaksanaan APBD Per Semester	15	79,944,600.00			5	dokumen	26,634,000.00	5	-	100.00	-	5.00	-	33.33	-	
86	Pembahasan Pertanggungjawaban APBD	Jumlah Dokumen Hasil Pembahasan Pertanggungjawaban APBD	15	3,014,305,500.00			5	dokumen	819,953,900.00	5	746,551,464.00	100.00	91.05	5.00	746,551,464.00	33.33	24.77	
87	Pengawasan Penyelenggaraan Pemerintahan	Jumlah fasilitasi Pengawasan Penyelenggaraan Pemerintahan	156	17,648,551,800.00			26	laporan	3,051,597,300.00	26	2,791,797,927.00	100.00	91.49	26.00	2,791,797,927.00	16.67	15.82	
88	Pengawasan Urusan Pemerintahan bidang Pemerintahan dan Hukum	Jumlah Laporan Hasil Pengawasan Urusan Pemerintahan Bidang Pemerintahan dan Hukum	36	3,228,678,000.00			6	laporan	672,786,900.00	6	572,263,328.00	100.00	85.06	6.00	572,263,328.00	16.67	17.72	

No	Bidang Urusan Pemerintahan Daerah/ Program/ Kegiatan/ Sub kegiatan	Indikator Kinerja Program (outcome)/ kegiatan/ sub Kegiatan (output)	Target RKPD Kabupaten/kota pada Tahun 2026 (Akhir Periode RPKD)		Realisasi Capaian Kinerja RPD Kabupaten/kota sampai dengan RKPD Kabupaten/kota Tahun Lalu (2024)		Target Kinerja dan Anggaran RKPD Kabupaten/kota Tahun Berjalan (2024) yang dievaluasi			Realisasi Capaian Kinerja dan Anggaran RKPD Kabupaten/kota yang Dievaluasi		Tingkat Capaian Kinerja dan Realisasi Anggaran RKPD Kabupaten/kota yang Dievaluasi (%)		Realisasi Kinerja dan Anggaran RPD Kabupaten/kota s/d Tahun 2024		Tingkat Capaian Kinerja dan Realisasi Anggaran RPD Kabupaten/kota s/d Tahun 2024 (%)		Perangkat Daerah Penanggung Jawab
			K	Rp.	K	Rp.	K		Rp.	K	Rp.	k	Rp	K	Rp.	K	Rp.	
1	2	3	4		5		6			7		8		9		10		11
89	Pengawasan Urusan Pemerintahan Bidang Infrastruktur	Jumlah Laporan Hasil Pengawasan Urusan Pemerintahan Bidang Infrastruktur	36	2,762,454,000.00			6	laporan	571,143,900.00	6	514,332,963.00	100.00	90.05	6.00	514,332,963.00	16.67	18.62	
90	Pengawasan Urusan Pemerintahan Bidang Kesejahteraan Rakyat	Jumlah Laporan Pengawasan Urusan Pemerintahan Bidang Kesejahteraan Rakyat	36	2,762,454,000.00			6	laporan	629,253,600.00	6	593,668,020.00	100.00	94.34	6.00	593,668,020.00	16.67	21.49	
91	Pengawasan Urusan Pemerintahan Bidang Perekonomian	Jumlah Laporan Hasil Pengawasan Urusan Pemerintahan Bidang Perekonomian	36	3,131,469,000.00			6	laporan	660,904,000.00	6	610,597,861.00	100.00	92.39	6.00	610,597,861.00	16.67	19.50	
92	Pengawasan Tindak Lanjut Hasil Pemeriksaan Laporan Keuangan oleh Badan Pemeriksa Keuangan	Jumlah Dokumen Hasil Pengawasan Tindak Lanjut Hasil Pemeriksaan Laporan Keuangan oleh Badan Pemeriksa Keuangan	3	1,735,134,000.00			1	dokumen	18,118,000.00	1	4,098,000.00	100.00	22.62	1.00	4,098,000.00	33.33	0.24	
93	Pembahasan Laporan Keterangan Pertanggungjawaban Kepala Daerah	Jumlah Rekomendasi Hasil Pembahasan Laporan Keterangan Pertanggungjawaban Kepala Daerah	3	2,786,922,000.00			1	dokumen	499,390,900.00	1	496,837,755.00	100.00	99.49	1.00	496,837,755.00	33.33	17.83	
94	Peningkatan Kapasitas DPRD	Jumlah Fasilitasi Penyelenggaraan Bimtek DPRD dan Urusan Kehumasan	21	12,467,967,000.00			7	Kali	3,716,360,900.00	7	2,024,618,079.00	100.00	54.48	7.00	2,024,618,079.00	33.33	16.24	
95	Orientasi DPRD	Jumlah Dokumen Hasil Penyelenggaraan Orientasi DPRD	3	1,727,757,900.00			1	dokumen	591,666,900.00	1	350,408,040.00	100.00	59.22	1.00	350,408,040.00	33.33	20.28	

No	Bidang Urusan Pemerintahan Daerah/ Program/ Kegiatan/ Sub kegiatan	Indikator Kinerja Program (outcome)/ kegiatan/ sub Kegiatan (output)	Target RKPD Kabupaten/kota pada Tahun 2026 (Akhir Periode RPKD)		Realisasi Capaian Kinerja RPD Kabupaten/kota sampai dengan RKPD Kabupaten/kota Tahun Lalu (2024)		Target Kinerja dan Anggaran RKPD Kabupaten/kota Tahun Berjalan (2024) yang dievaluasi			Realisasi Capaian Kinerja dan Anggaran RKPD Kabupaten/kota yang Dievaluasi		Tingkat Capaian Kinerja dan Realisasi Anggaran RKPD Kabupaten/kota yang Dievaluasi (%)		Realisasi Kinerja dan Anggaran RPD Kabupaten/kota s/d Tahun 2024		Tingkat Capaian Kinerja dan Realisasi Anggaran RPD Kabupaten/kota s/d Tahun 2024 (%)		Perangkat Daerah Penanggung Jawab
			K	Rp.	K	Rp.	K		Rp.	K	Rp.	k	Rp	K	Rp.	K	Rp.	
1	2	3	4		5		6			7		8		9		10		11
96	Pendalaman Tugas DPRD	Jumlah Dokumen Hasil Pendalaman Tugas DPRD	12	6,445,973,100.00			3	dokumen	1,724,374,000.00	3	977,789,339.00	100.00	56.70	3.00	977,789,339.00	25.00	15.17	
97	Penyediaan Kelompok Pakar dan Tim Ahli	Jumlah Orang dalam Kelompok Pakar dan Tim Ahli	7	1,080,333,000.00			7	orang	360,111,000.00	7	354,536,700.00	100.00	98.45	7.00	354,536,700.00	100.00	32.82	
98	Penyediaan Tenaga Ahli Fraksi	Jumlah Tenaga Ahli Fraksi	6	468,000,000.00			6	orang	156,000,000.00	6	143,000,000.00	100.00	91.67	6.00	143,000,000.00	100.00	30.56	
99	Penyelenggaraan Hubungan Masyarakat	Jumlah Dokumen Hasil Penyelenggaraan Hubungan Masyarakat	3	123,531,000.00			1	dokumen	91,177,000.00	2	2,900,000.00	200.00	3.18	2.00	2,900,000.00	66.67	2.35	
100	Penyusunan Program Kerja DPRD	Jumlah Dokumen Rencana Kerja DPRD	3	1,473,609,000.00			1	Dokumen	480,111,000.00	1	-	100.00	-	1.00	-	33.33	-	
101	Publikasi dan Dokumentasi DPRD	Jumlah Dokumen Penyebarluasan Produk Hukum Daerah, Publikasi dan Dokumentasi DPRD	261	1,148,763,000.00			66	Dokumen	312,921,000.00	101	195,984,000.00	153.03	62.63	101.00	195,984,000.00	38.70	17.06	
102	Penyerapan dan Penghimpunan Aspirasi Masyarakat	Jumlah Fasilitasi Penyerapan dan penghimpunan Aspirasi Masyarakat	9	4,986,282,900.00			2	Kali	1,065,495,500.00	2	708,838,760.00	100.00	66.53	2.00	708,838,760.00	22.22	14.22	
103	Penyusunan Pokok-Pokok Pikiran DPRD	Jumlah Dokumen Pokok-Pokok Pikiran DPRD yang Disusun	3	1,497,474,000.00			1	dokumen	66,492,000.00	1	8,580,000.00	100.00	12.90	1.00	8,580,000.00	33.33	0.57	
104	Pelaksanaan Reses	Jumah Dokumen Hasil Pelaksanaan Reses	9	3,410,778,900.00			2	dokumen	999,003,500.00	2	700,258,760.00	100.00	70.10	2.00	700,258,760.00	22.22	20.53	

No	Bidang Urusan Pemerintahan Daerah/ Program/ Kegiatan/ Sub kegiatan	Indikator Kinerja Program (outcome)/ kegiatan/ sub Kegiatan (output)	Target RKPD Kabupaten/kota pada Tahun 2026 (Akhir Periode RPKD)		Realisasi Capaian Kinerja RPD Kabupaten/kota sampai dengan RKPD Kabupaten/kota Tahun Lalu (2024)		Target Kinerja dan Anggaran RKPD Kabupaten/kota Tahun Berjalan (2024) yang dievaluasi			Realisasi Capaian Kinerja dan Anggaran RKPD Kabupaten/kota yang Dievaluasi		Tingkat Capaian Kinerja dan Realisasi Anggaran RKPD Kabupaten/kota yang Dievaluasi (%)		Realisasi Kinerja dan Anggaran RPD Kabupaten/kota s/d Tahun 2024		Tingkat Capaian Kinerja dan Realisasi Anggaran RPD Kabupaten/kota s/d Tahun 2024 (%)		Perangkat Daerah Penanggung Jawab
			K	Rp.	K	Rp.	K		Rp.	K	Rp.	k	Rp	K	Rp.	K	Rp.	
1	2	3	4		5		6			7		8		9		10		11
105	Pelaksanaan dan Pengawasan Kode Etik DPRD	Jumlah fasilitasi Pelaksanaan dan Pengawasan Kode Etik DPRD	6	1,271,059,200.00			2	Laporan	604,420,400.00	0	-	-	-	-	-	-	-	
106	Penyusunan Kode Etik DPRD	Jumlah Kode Etik dan Tata Beracara DPRD	3	1,024,419,000.00			1	dokumen	521,962,000.00	0	-	-	-	-	-	-	-	
107	Pengawasan Kode Etik DPRD	Jumlah Laporan Hasil Pengawasan Kode Etik DPRD	3	246,640,200.00			1	laporan	82,458,400.00	0	-	-	-	-	-	-	-	
108	Fasilitasi Tugas DPRD	Jumlah Fasilitasi Tugas DPRD	69	24,589,728,600.00			17	dokumen	11,492,716,900.00	16	5,584,085,910.00	94.12	48.59	16.00	5,584,085,910.00	23.19	22.71	
109	Koordinasi dan Konsultasi Pelaksanaan Tugas DPRD	Jumlah Dokumen Hasil Koordinasi dan Konsultasi Pelaksanaan Tugas DPRD	6	13,185,018,000.00			2	dokumen	7,271,908,500.00	2	4,278,879,813.00	100.00	58.84	2.00	4,278,879,813.00	33.33	32.45	
110	Penyusunan Laporan Kinerja DPRD	Jumlah Laporan Fraksi, Alat Kelengkapan dan Kinerja DPRD yang Disusun	21	73,950,000.00			1	laporan	15,900,000.00	1	-	100.00	-	1.00	-	4.76	-	
111	Fasilitasi Pelaksanaan Tugas Badan Musyawarah	Jumlah Dokumen Hasil Fasilitasi Pelaksanaan Tugas Badan Musyawarah	36	2,072,553,600.00			12	dokumen	845,725,400.00	12	199,444,219.00	100.00	23.58	12.00	199,444,219.00	33.33	9.62	
112	Fasilitasi Tugas Pimpinan DPRD	Jumlah Dokumen Hasil Fasilitasi Tugas Pimpinan DPRD	3	7,591,425,000.00			1	dokumen	2,779,589,000.00	1	1,105,761,878.00	100.00	39.78	1.00	1,105,761,878.00	33.33	14.57	

No	Bidang Urusan Pemerintahan Daerah/ Program/ Kegiatan/ Sub kegiatan	Indikator Kinerja Program (outcome)/ kegiatan/ sub Kegiatan (output)	Target RKPD Kabupaten/kota pada Tahun 2026 (Akhir Periode RPKD)		Realisasi Capaian Kinerja RPD Kabupaten/kota sampai dengan RKPD Kabupaten/kota Tahun Lalu (2024)		Target Kinerja dan Anggaran RKPD Kabupaten/kota Tahun Berjalan (2024) yang dievaluasi			Realisasi Capaian Kinerja dan Anggaran RKPD Kabupaten/kota yang Dievaluasi		Tingkat Capaian Kinerja dan Realisasi Anggaran RKPD Kabupaten/kota yang Dievaluasi (%)		Realisasi Kinerja dan Anggaran RPD Kabupaten/kota s/d Tahun 2024		Tingkat Capaian Kinerja dan Realisasi Anggaran RPD Kabupaten/kota s/d Tahun 2024 (%)		Perangkat Daerah Penanggung Jawab
			K	Rp.	K	Rp.	K		Rp.	K	Rp.	k	Rp	K	Rp.	K	Rp.	
1	2	3	4		5		6			7		8		9		10		11
113	Fasilitasi Tugas Panitia Khusus	Jumlah Dokumen Hasil Fasilitasi Pelaksanaan Tugas Panitia Khusus	3	1,666,782,000.00			1	dokumen	579,594,000.00	0	-	-	-	-	-	-	-	
	Rata-rata capaian kinerja (%)									**0**	**-**	**97.74**	**53.45**	**-**	**-**	**97.74**	**34.62**	
	Predikat kinerja									**0**	**-**	**Sangat Tinggi**	**rendah**	**-**	**-**	**Sangat Tinggi**	**Sangat Rendah**	
	Faktor Pendorong	**Sistem informasi yang baik untuk memfasilitasi akses informasi terkait Raperda, serta komunikasi yang efektif antara DPRD, pemerintah daerah, dan masyarakat.** **Komitmen dari anggota DPRD dan pemerintah daerah untuk membahas Raperda secara serius dan profesional, serta menghasilkan peraturan daerah yang berkualitas.**																
	Faktor Penghambat	**Tekanan politik dari berbagai pihak dapat mempengaruhi kinerja DPRD dalam menjalankan tugas dan fungsinya.** **Meskipun teknologi informasi tersedia, pemanfaatannya untuk mendukung kinerja DPRD mungkin belum optimal.**																
	Tindak lanjut yang diperlukan dalam RKPD Berikutnya	**Melakukan evaluasi secara berkala untuk memantau perkembangan pelaksanaan program, mengidentifikasi kendala, dan mengambil langkah-langkah perbaikan.** **Evaluasi harus didukung oleh data dan informasi yang akurat, serta melibatkan berbagai pihak terkait.** **Hasil evaluasi harus menjadi bahan pembelajaran untuk perbaikan perencanaan dan pelaksanaan program di masa mendatang.**																

Pelaksanaan program pada Bidang Sekretariat DPRD oleh Sekretariat DPRD, sepanjang tahun 2024 telah menunjukkan tingkat keberhasilan sangat tinggi dengan rata-rata capaian kinerja sebesar 97,68%.

1.Realisasi program yang belum mencapai target kinerja yang direncanakan.

Program yang belum mencapai target kinerja hasil sebagai berikut:

a.Program Penunjang Urusan Pemerintah Daerah Kabupaten/Kota dengan rata-rata capaian kinerja 97,62% kriteria sangat tinggi.

b.Program Dukungan Pelaksanaan Tugas Dan Fungsi DPRD dengan rata-rata capaian kinerja 97,74% kriteria sangat tinggi.

2. Faktor-faktor penyebab tidak tercapainya, terpenuhinya atau melebihi target kinerja program

a. Belum Optimalnya Layanan Keuangan dan Kesejahteraan DPRD

b. Belum optimalnya Raperda yang dibahas.

c. Belum Optimalnya Fasilitasi Tugas DPRD

3. Implikasi yang timbul terhadap target capaian program RPD dan kinerja pembangunan daerah

Beberapa faktor yang menjadi permasalahan berimplikasi pada terhambatnya tingkat capaian kinerja pembangunan daerah yaitu pencapaian tata kelola penyelenggaraan pemerintahan yang baik. Sedangkan pada level sasaran RPJMD akan berimplikasi pada semakin menurunnya akuntabilitas kinerja penyelenggaraan pemerintahan di Kabupaten Bondowoso.

4. Kebijakan atau tindakan perencanaan dan penganggaran yang perlu diambil untuk mengatasi faktor-faktor penyebab permasalahan.

Beberapa kebijakan untuk mengatasi faktor-faktor penyebab permasalahan Bidang Sekretariat DPRD, antara lain:

a. Meningkatkan ketepatan waktu pembahasan raperda antara DPRD dengan Pemerintah Daerah.

b. Meningkatkan Layanan Keuangan dan Kesejahteraan dan Fasilitasi Terhdap tugas DPRD

2.2.32 Urusan Perencanaan Pembangunan

Pelaksanaan program pada bidang perencanaan dilaksanakan oleh Badan Perencanaan, Pembangunan, Penelitian dan Pengembangan Daerah (BP4D), dengan hasil evaluasi sebagai berikut:

No	Bidang Urusan Pemerintahan Daerah/ Program/ Kegiatan/ Sub kegiatan	Indikator Kinerja Program (outcome)/ kegiatan/ sub Kegiatan (output)	Target RPD Kabupaten/kota pada Tahun 2026 (Akhir Periode RPD)		Realisasi Capaian Kinerja RPD Kabupaten/kota sampai dengan RKPD Kabupaten/kota Tahun Lalu (2024)		Target Kinerja dan Anggaran RKPD Kabupaten/kota Tahun Berjalan (2024) yang dievaluasi			Realisasi Capaian Kinerja dan Anggaran RKPD Kabupaten/kota yang Dievaluasi		Tingkat Capaian Kinerja dan Realisasi Anggaran RKPD Kabupaten/kota yang Dievaluasi (%)		Realisasi Kinerja dan Anggaran RPD Kabupaten/kota s/d Tahun 2024		Tingkat Capaian Kinerja dan Realisasi Anggaran RPD Kabupaten/kota s/d Tahun 2024 (%)		Perangkat Daerah Penanggung Jawab
			K	Rp.	K	Rp.	K		Rp.	K	Rp.	k	Rp	K	Rp.	K	Rp.	
1	2	3	4		5		6			7		8		9		10		11
1	Non Urusan																	
2	PROGRAM PENUNJANG URUSAN PEMERINTAHAN DAERAH KABUPATEN/KOTA	% Dokumen penyelenggaraan pemerintahan yang sesuai pedoman yang disusun tepat waktu	100	16,318,383,825			100	% (persen)	5,439,461,275	100	4,689,354,012	100.00	86.21	100.00	4,689,354,012	100.00	28.74	
3		%Dokumen Perencanaan dan Evaluasi OPD yang disusun	100				100	% (persen)		100		100.00		100.00		100.00		
4		% ASN yang puas terhadap pelayanan administrasi perkantoran	100				100	% (persen)		100		100.00		100.00		100.00		
5		% Laporan Keuangan yang disusun tepat waktu	100				100	% (persen)		100		100.00		100.00		100.00		
6		% Sarana prasarana aparatur yang layak fungsi	96				96	% (persen)		88.6		92.29		88.60		92.29		
7	Perencanaan, Penganggaran, dan Evaluasi Kinerja Perangkat Daerah	Jumlah Dokumen Perencanaan,penganggaran dan Evaluasi Pelaporan Perankat Daerah yang disusun	15	240,000,000			15	Dokumen	80,000,000	15	68,171,036	100.00	85.21	15.00	68,171,036	100.00	28.40	
8	Penyusunan Dokumen Perencanaan Perangkat Daerah	Jumlah Dokumen Perencanaan Perangkat Daerah	3	107,584,500			3	Dokumen	35,861,500	3	30,805,488	100.00	85.90	3.00	30,805,488	100.00	28.63	

No	Bidang Urusan Pemerintahan Daerah/ Program/ Kegiatan/ Sub kegiatan	Indikator Kinerja Program (outcome)/ kegiatan/ sub Kegiatan (output)	Target RPD Kabupaten/kota pada Tahun 2026 (Akhir Periode RPD)		Realisasi Capaian Kinerja RPD Kabupaten/kota sampai dengan RKPD Kabupaten/kota Tahun Lalu (2024)		Target Kinerja dan Anggaran RKPD Kabupaten/kota Tahun Berjalan (2024) yang dievaluasi			Realisasi Capaian Kinerja dan Anggaran RKPD Kabupaten/kota yang Dievaluasi		Tingkat Capaian Kinerja dan Realisasi Anggaran RKPD Kabupaten/kota yang Dievaluasi (%)		Realisasi Kinerja dan Anggaran RPD Kabupaten/kota s/d Tahun 2024		Tingkat Capaian Kinerja dan Realisasi Anggaran RPD Kabupaten/kota s/d Tahun 2024 (%)		Perangkat Daerah Penanggung Jawab
			K	Rp.	K	Rp.	K		Rp.	K	Rp.	k	Rp	K	Rp.	K	Rp.	
1	2	3	4		5		6			7		8		9		10		11
9	Koordinasi dan Penyusunan Dokumen RKA-SKPD	Jumlah Dokumen RKA-SKPD dan Laporan Hasil Koordinasi Penyusunan Dokumen RKA-SKPD	1	12,447,600			1	Dokumen	4,149,200	1	3,417,700	100.00	82.37	1.00	3,417,700	100.00	27.46	
10	Koordinasi dan Penyusunan Dokumen Perubahan RKA-SKPD	Jumlah Dokumen Perubahan RKA-SKPD dan Laporan Hasil Koordinasi Penyusunan Dokumen Perubahan RKA-SKPD	1	7,585,800			1	Dokumen	2,528,600	1	2,207,060	100.00	87.28	1.00	2,207,060	100.00	29.09	
11	Koordinasi dan Penyusunan DPA-SKPD	Jumlah Dokumen DPA-SKPD dan Laporan Hasil Koordinasi Penyusunan Dokumen DPA-SKPD	1	12,106,500			1	Dokumen	4,035,500	1	3,282,650	100.00	81.34	1.00	3,282,650	100.00	27.11	
12	Koordinasi dan Penyusunan Perubahan DPA-SKPD	Jumlah Dokumen Perubahan DPA-SKPD dan Laporan Hasil Koordinasi Penyusunan Dokumen Perubahan DPA-SKPD	1	7,401,300			1	Dokumen	2,467,100	1	2,234,900	100.00	90.59	1.00	2,234,900	100.00	30.20	
13	Koordinasi dan Penyusunan Laporan Capaian Kinerja dan Ikhtisar Realisasi Kinerja SKPD	Jumlah Laporan Capaian Kinerja dan Ikhtisar Realisasi Kinerja SKPD dan Laporan Hasil Koordinasi Penyusunan Laporan Capaian Kinerja dan Ikhtisar Realisasi Kinerja SKPD	2	15,931,500			5	Laporan	5,310,500	5	4,417,000	100.00	83.17	5.00	4,417,000	250.00	27.72	

No	Bidang Urusan Pemerintahan Daerah/ Program/ Kegiatan/ Sub kegiatan	Indikator Kinerja Program (outcome)/ kegiatan/ sub Kegiatan (output)	Target RPD Kabupaten/kota pada Tahun 2026 (Akhir Periode RPD)		Realisasi Capaian Kinerja RPD Kabupaten/kota sampai dengan RKPD Kabupaten/kota Tahun Lalu (2024)		Target Kinerja dan Anggaran RKPD Kabupaten/kota Tahun Berjalan (2024) yang dievaluasi			Realisasi Capaian Kinerja dan Anggaran RKPD Kabupaten/kota yang Dievaluasi		Tingkat Capaian Kinerja dan Realisasi Anggaran RKPD Kabupaten/kota yang Dievaluasi (%)		Realisasi Kinerja dan Anggaran RPD Kabupaten/kota s/d Tahun 2024		Tingkat Capaian Kinerja dan Realisasi Anggaran RPD Kabupaten/kota s/d Tahun 2024 (%)		Perangkat Daerah Penanggung Jawab
			K	Rp.	K	Rp.	K		Rp.	K	Rp.	k	Rp	K	Rp.	K	Rp.	
1	2	3	4		5		6			7		8		9		10		11
14	Evaluasi Kinerja Perangkat Daerah	Jumlah Laporan Evaluasi Kinerja Perangkat Daerah	4	76,942,800			3	Laporan	25,647,600	3	21,806,238	100.00	85.02	3.00	21,806,238	75.00	28.34	
15	Administrasi Keuangan Perangkat Daerah	Jumlah dokumen administrasi keuangan yang disusun	2	9,652,413,000			2	Dokumen	3,217,471,000	2	2,896,182,638	100.00	90.01	2.00	2,896,182,638	100.00	30.00	
16	Penyediaan Gaji dan Tunjangan ASN	Jumlah Orang yang Menerima Gaji dan Tunjangan ASN	43	9,547,413,000			43	Orang/ bulan	3,182,471,000	39	2,861,848,388	90.70	89.93	39.00	2,861,848,388	90.70	29.98	
17	Pelaksanaan Penatausahaan dan Pengujian/Verifikasi Keuangan SKPD	Jumlah Dokumen Penatausahaan dan Pengujian/Verifikasi Keuangan SKPD	350	45,086,700			350	Dokumen	15,028,900	350	14,594,390	100.00	97.11	350.00	14,594,390	100.00	32.37	
18	Koordinasi dan Penyusunan Laporan Keuangan Akhir Tahun SKPD	Jumlah Laporan Keuangan Akhir Tahun SKPD dan Laporan Hasil Koordinasi Penyusunan Laporan Keuangan Akhir Tahun SKPD	2	59,913,300			2	Laporan	19,971,100	2	19,739,860	100.00	98.84	2.00	19,739,860	100.00	32.95	
19	Administrasi Barang Milik Daerah pada Perangkat Daerah	Jumlah dokumen administrasi Barang Milik Daerah yang disusun	2	15,000,000			2	Dokumen	5,000,000	2	4,059,260	100.00	81.19	2.00	4,059,260	100.00	27.06	
20	Rekonsiliasi dan Penyusunan Laporan Barang Milik Daerah pada SKPD	Jumlah Laporan Rekonsiliasi dan Penyusunan Laporan Barang Milik Daerah pada SKPD	2	15,000,000			1	Laporan	5,000,000	1	4,059,260	100.00	81.19	1.00	4,059,260	50.00	27.06	

No	Bidang Urusan Pemerintahan Daerah/ Program/ Kegiatan/ Sub kegiatan	Indikator Kinerja Program (outcome)/ kegiatan/ sub Kegiatan (output)	Target RPD Kabupaten/kota pada Tahun 2026 (Akhir Periode RPD)		Realisasi Capaian Kinerja RPD Kabupaten/kota sampai dengan RKPD Kabupaten/kota Tahun Lalu (2024)		Target Kinerja dan Anggaran RKPD Kabupaten/kota Tahun Berjalan (2024) yang dievaluasi			Realisasi Capaian Kinerja dan Anggaran RKPD Kabupaten/kota yang Dievaluasi		Tingkat Capaian Kinerja dan Realisasi Anggaran RKPD Kabupaten/kota yang Dievaluasi (%)		Realisasi Kinerja dan Anggaran RPD Kabupaten/kota s/d Tahun 2024		Tingkat Capaian Kinerja dan Realisasi Anggaran RPD Kabupaten/kota s/d Tahun 2024 (%)		Perangkat Daerah Penanggung Jawab
			K	Rp.	K	Rp.	K		Rp.	K	Rp.	k	Rp	K	Rp.	K	Rp.	
1	2	3	4		5		6			7		8		9		10		11
21	Administrasi Kepegawaian Perangkat Daerah	Jumlah Pelaksanaan Bimbingan Teknis SIPD	2	922,500,000			2	Kali	307,500,000	2	259,091,838	100.00	84.26	2.00	259,091,838	100.00	28.09	
22	Pendataan dan Pengolahan Administrasi Kepegawaian	Jumlah Orang yang Mengikuti Sosialisasi Peraturan Perundang-Undangan	1	22,500,000			1	orang	7,500,000	1	7,028,700	100.00	93.72	1.00	7,028,700	100.00	31.24	
23	Bimbingan Teknis Implementasi Peraturan Perundang-Undangan	Jumlah Orang yang Mengikuti Bimbingan Teknis Implementasi Peraturan Perundang-Undangan	65	900,000,000			60	Orang	300,000,000	59	252,063,138	98.33	84.02	59.00	252,063,138	90.77	28.01	
24	Administrasi Umum Perangkat Daerah	Jumlah pelayanan Administrasi Perkantoran	6	1,064,220,000			5	Aktivitas	354,740,000	5	249,654,938	100.00	70.38	5.00	249,654,938	83.33	23.46	
25	Penyediaan Komponen Instalasi Listrik/Penerangan Bangunan Kantor	JumlahPaketKomponenInstalasi Listrik/Penerangan Bangunan Kantor yang Disediakan	4	57,000,000			14	Paket	19,000,000	14	18,400,900	100.00	96.85	14.00	18,400,900	350.00	32.28	
26	Penyediaan Peralatan Rumah Tangga	Jumlah Paket Peralatan Rumah Tangga yang Disediakan	4	57,285,000			22	Paket	19,095,000	21	16,677,700	95.45	87.34	21.00	16,677,700	525.00	29.11	
27	Penyediaan Bahan Logistik Kantor	JumlahPaketBahanLogistikKantoryang Disediakan	4	250,295,400			24	Paket	83,431,800	23	60,784,000	95.83	72.85	23.00	60,784,000	575.00	24.28	
28	Penyediaan Barang Cetakan dan Penggandaan	Jumlah Paket Barang Cetakan dan Penggandaan yang Disediakan	2	45,129,600			7	Paket	15,043,200	5	11,862,800	71.43	78.86	5.00	11,862,800	250.00	26.29	

No	Bidang Urusan Pemerintahan Daerah/ Program/ Kegiatan/ Sub kegiatan	Indikator Kinerja Program (outcome)/ kegiatan/ sub Kegiatan (output)	Target RPD Kabupaten/kota pada Tahun 2026 (Akhir Periode RPD)		Realisasi Capaian Kinerja RPD Kabupaten/kota sampai dengan RKPD Kabupaten/kota Tahun Lalu (2024)		Target Kinerja dan Anggaran RKPD Kabupaten/kota Tahun Berjalan (2024) yang dievaluasi			Realisasi Capaian Kinerja dan Anggaran RKPD Kabupaten/kota yang Dievaluasi		Tingkat Capaian Kinerja dan Realisasi Anggaran RKPD Kabupaten/kota yang Dievaluasi (%)		Realisasi Kinerja dan Anggaran RPD Kabupaten/kota s/d Tahun 2024		Tingkat Capaian Kinerja dan Realisasi Anggaran RPD Kabupaten/kota s/d Tahun 2024 (%)		Perangkat Daerah Penanggung Jawab
			K	Rp.	K	Rp.	K		Rp.	K	Rp.	k	Rp	K	Rp.	K	Rp.	
1	2	3	4		5		6			7		8		9		10		11
29	Fasilitasi Kunjungan Tamu	Jumlah Laporan Fasilitasi Kunjungan Tamu	1	9,540,000			5	Laporan	3,180,000	5	3,030,000	100.00	95.28	5.00	3,030,000	500.00	31.76	
30	Penyelenggaraan Rapat Koordinasi dan Konsultasi SKPD	JumlahLaporanPenyelenggaraanRapat Koordinasi dan Konsultasi SKPD	75	644,970,000			75	Laporan	214,990,000	50	138,899,538	66.67	64.61	50.00	138,899,538	66.67	21.54	
31	Pengadaan Barang Milik Daerah Penunjang Urusan Pemerintah Daerah	Jumlah jenis pengadaan barang	2	1,149,285,900			2	Paket	383,095,300	2	325,380,000	100.00	84.93	2.00	325,380,000	100.00	28.31	
32	Pengadaan Mebel	Jumlah Paket Mebel yang Disediakan	14	451,545,900			4	Unit	150,515,300	3	115,530,000	75.00	76.76	3.00	115,530,000	21.43	25.59	
33	Pengadaan Peralatan dan Mesin Lainnya	Jumlah Unit Peralatan dan Mesin Lainnya yang Disediakan	19	697,740,000			22	Unit	232,580,000	27	209,850,000	122.73	90.23	27.00	209,850,000	142.11	30.08	
34	Penyediaan Jasa Penunjang Urusan Pemerintahan Daerah	Jumlah jenis jasa pelayanan perkantoran	2	1,602,546,825			2	Aktivitas	534,182,275	2	429,078,384	100.00	80.32	2.00	429,078,384	100.00	26.77	
35	Penyediaan Jasa Komunikasi, Sumber Daya Air dan Listrik	Jumlah Laporan Penyediaan Jasa Komunikasi, Sumber Daya Air dan Listrik yang Disediakan	12	386,667,345			12	Laporan	128,889,115	12	115,486,724	100.00	89.60	12.00	115,486,724	100.00	29.87	
36	Penyediaan Jasa Pelayanan Umum Kantor	JumlahLaporanPenyediaanJasaPelayanan Umum Kantor yang Disediakan	12	1,215,879,480			12	Laporan	405,293,160	12	313,591,660	100.00	77.37	12.00	313,591,660	100.00	25.79	
37	Pemeliharaan Barang Milik Daerah	Jumlah jenis barang milik daerah yang terpelihara	5	1,672,418,100			6	Jenis	557,472,700	6	457,735,918	100.00	82.11	6.00	457,735,918	120.00	27.37	

No	Bidang Urusan Pemerintahan Daerah/ Program/ Kegiatan/ Sub kegiatan	Indikator Kinerja Program (outcome)/ kegiatan/ sub Kegiatan (output)	Target RPD Kabupaten/kota pada Tahun 2026 (Akhir Periode RPD)		Realisasi Capaian Kinerja RPD Kabupaten/kota sampai dengan RKPD Kabupaten/kota Tahun Lalu (2024)		Target Kinerja dan Anggaran RKPD Kabupaten/kota Tahun Berjalan (2024) yang dievaluasi			Realisasi Capaian Kinerja dan Anggaran RKPD Kabupaten/kota yang Dievaluasi		Tingkat Capaian Kinerja dan Realisasi Anggaran RKPD Kabupaten/kota yang Dievaluasi (%)		Realisasi Kinerja dan Anggaran RPD Kabupaten/kota s/d Tahun 2024		Tingkat Capaian Kinerja dan Realisasi Anggaran RPD Kabupaten/kota s/d Tahun 2024 (%)		Perangkat Daerah Penanggung Jawab
			K	Rp.	K	Rp.	K		Rp.	K	Rp.	k	Rp	K	Rp.	K	Rp.	
1	2	3	4		5		6			7		8		9		10		11
	Penunjang Urusan Pemerintahan Daerah																	
38	Penyediaan Jasa Pemeliharaan, Biaya Pemeliharaan dan Pajak Kendaraan Perorangan Dinas atau Kendaraan Dinas Jabatan	Jumlah Kendaraan Perorangan Dinas atau Kendaraan Dinas Jabatan yang Dipelihara dan dibayarkan Pajaknya	1	352,849,200			1	Unit	117,616,400	1	91,148,418	100.00	77.50	1.00	91,148,418	100.00	25.83	
39	Penyediaan Jasa Pemeliharaan, Biaya Pemeliharaan, Pajak, dan Perizinan Kendaraan Dinas Operasional atau Lapangan	Jumlah Kendaraan Dinas Operasional atau Lapangan yang Dipelihara dan dibayarkan Pajak dan Perizinannya	37	785,856,000			37	Unit	261,952,000	35	190,552,520	94.59	72.74	35.00	190,552,520	94.59	24.25	
40	Pemeliharaan Peralatan dan Mesin Lainnya	JumlahPeralatandanMesinLainnyayang Dipelihara	3	69,300,000			4	Unit	23,100,000	4	23,100,000	100.00	100.00	4.00	23,100,000	133.33	33.33	
41	Pemeliharaan Aset Tetap Lainnya	Jumlah Aset Tetap Lainnya yang Dipelihara	1	14,998,500			1	Unit	4,999,500	1	1,860,900	100.00	37.22	1.00	1,860,900	100.00	12.41	
42	Pemeliharaan/Rehabilitasi Gedung Kantor dan Bangunan Lainnya	Jumlah Gedung Kantor dan Bangunan Lainnya	1	449,414,400			1	Unit	149,804,800	1	151,074,080	100.00	100.85	1.00	151,074,080	100.00	33.62	
	Rata-rata capaian kinerja (%)										-	98.46	86.21		-	98.46	28.74	
	Predikat kinerja										-	Sangat Tinggi	Tinggi		-	Sangat Tinggi	Sangat Rendah	
	Faktor Pendorong	**Penyediaan barang dan jasa untuk memenuhi kebutuhan pemerintahan daerah**																
	Faktor Penghambat	**Adanya ketidaksesuaian antara pelaksanaan anggaran dan kegiatan dengan rencana yang telah ditetapkan**																

No	Bidang Urusan Pemerintahan Daerah/ Program/ Kegiatan/ Sub kegiatan	Indikator Kinerja Program (outcome)/ kegiatan/ sub Kegiatan (output)	Target RPD Kabupaten/kota pada Tahun 2026 (Akhir Periode RPD)		Realisasi Capaian Kinerja RPD Kabupaten/kota sampai dengan RKPD Kabupaten/kota Tahun Lalu (2024)		Target Kinerja dan Anggaran RKPD Kabupaten/kota Tahun Berjalan (2024) yang dievaluasi			Realisasi Capaian Kinerja dan Anggaran RKPD Kabupaten/kota yang Dievaluasi		Tingkat Capaian Kinerja dan Realisasi Anggaran RKPD Kabupaten/kota yang Dievaluasi (%)		Realisasi Kinerja dan Anggaran RPD Kabupaten/kota s/d Tahun 2024		Tingkat Capaian Kinerja dan Realisasi Anggaran RPD Kabupaten/kota s/d Tahun 2024 (%)		Perangkat Daerah Penanggung Jawab
			K	Rp.	K	Rp.	K		Rp.	K	Rp.	k	Rp	K	Rp.	K	Rp.	
1	2	3	4		5		6			7		8		9		10		11
	Tindak lanjut yang diperlukan dalam RKPD Berikutnya	**Peningkatan pemantauan dan evaluasi pelaksanaan program dan kegiatan. Melakukan penyempurnaan progran sesuai dengan regulasi yang berlaku. Meningkatkan koordinasi antar perangkat daerah, baik di tingkat Kab/Kota maupun provinsi.**																
43	**PERENCANAAN**																	
44	**PROGRAM PERENCANAAN, PENGENDALIAN DAN EVALUASI PEMBANGUNAN DAERAH**	**Persentase dokumen perencanaan pembangunan daerah tahunan yg disusun tepat waktu**	**100**	**7,221,192,900**			**100**	**% (persen)**	**2,407,064,300**	**100**	**1,898,952,356**	**100.00**	**78.89**	**100.00**	**1,898,952,356**	**100.00**	**26.30**	
45		**Persentase Jumlah Usulan Hasil Musrenbang Kecamatan yang diakomodir minimal 20% dalam dokumen perencanaan Tahunan Kabupaten**	**100**				**100**	**% (persen)**		**100**		**100.00**		**100.00**		**100.00**		
46		**Ketersediaan Dokumen Perencanaan Pembangunan Daerah yang telah ditetapkan dengan Peraturan Daerah (RPJPD,RPJMD,RKPD)**	**100**				**100**	**% (persen)**		**100**		**100.00**		**100.00**		**100.00**		
47		**Persentase Penjabaran Konsistensi Program RKPD kedalam APBD**	**100**				**100**	**% (persen)**		**100**		**100.00**		**100.00**		**100.00**		

No	Bidang Urusan Pemerintahan Daerah/ Program/ Kegiatan/ Sub kegiatan	Indikator Kinerja Program (outcome)/ kegiatan/ sub Kegiatan (output)	Target RPD Kabupaten/kota pada Tahun 2026 (Akhir Periode RPD)		Realisasi Capaian Kinerja RPD Kabupaten/kota sampai dengan RKPD Kabupaten/kota Tahun Lalu (2024)		Target Kinerja dan Anggaran RKPD Kabupaten/kota Tahun Berjalan (2024) yang dievaluasi			Realisasi Capaian Kinerja dan Anggaran RKPD Kabupaten/kota yang Dievaluasi		Tingkat Capaian Kinerja dan Realisasi Anggaran RKPD Kabupaten/kota yang Dievaluasi (%)		Realisasi Kinerja dan Anggaran RPD Kabupaten/kota s/d Tahun 2024		Tingkat Capaian Kinerja dan Realisasi Anggaran RPD Kabupaten/kota s/d Tahun 2024 (%)		Perangkat Daerah Penanggung Jawab
			K	Rp.	K	Rp.	K		Rp.	K	Rp.	k	Rp	K	Rp.	K	Rp.	
1	2	3	4		5		6			7		8		9		10		11
48		**% Ketersediaan Dokumen Data yang Aktual dan Valid sebagai masukan Perencanaan Pembangunan Daerah**	**100**				**100**	**% (persen)**		**100**		**100.00**		**100.00**		**100.00**		
49		**% Jumlah Dokumen Hasil Monitoring dan Evaluasi Yang Disusun Tepat Waktu**	**100**				**100**	**% (persen)**		**100**		**100.00**		**100.00**		**100.00**		
50	Penyusunan Perencanaan dan Pendanaan	Jumlah Dokumen Perencanaan Pembangunan Daerah Yang disusun	5	5,661,192,900			5	Jenis	1,887,064,300	5	1,579,663,969	100.00	83.71	5.00	1,579,663,969	100.00	27.90	
51	Analisis Kondisi Daerah, Permasalahan, dan Isu Strategis Pembangunan Daerah	Jumlah Dokumen Rancangan Awal RPJMD/RKPD (Sesuai Kebutuhan Jika RPJMD Maka Rancangan Teknokratik)	2	830,753,400			1	Dokumen	276,917,800	1	307,669,798	100.00	111.11	1.00	307,669,798	50.00	37.04	
52	Koordinasi Penelaahan Dokumen Perencanaan Pembangunan Daerah dengan Dokumen Kebijakan Lainnya	Jumlah Telaahan Dokumen Perencanaan Pembangunan Daerah Daerah	2	65,427,300			2	Dokumen	21,809,100	2	20,122,500	100.00	92.27	2.00	20,122,500	100.00	30.76	
53	Pelaksanaan Konsultasi Publik	Jumlah Berita Acara Konsultasi Publik	2	219,058,200			1	Berita Acara	73,019,400	2	40,148,340	200.00	54.98	2.00	40,148,340	100.00	18.33	
54	Koordinasi Pelaksanaan Forum SKPD/Lintas SKPD	Jumlah Berita Acara Forum Perangkat Daerah/Lintas Perangkat Daerah	3	85,148,400			3	Berita Acara	28,382,800	3	22,526,820	100.00	79.37	3.00	22,526,820	100.00	26.46	

No	Bidang Urusan Pemerintahan Daerah/ Program/ Kegiatan/ Sub kegiatan	Indikator Kinerja Program (outcome)/ kegiatan/ sub Kegiatan (output)	Target RPD Kabupaten/kota pada Tahun 2026 (Akhir Periode RPD)		Realisasi Capaian Kinerja RPD Kabupaten/kota sampai dengan RKPD Kabupaten/kota Tahun Lalu (2024)		Target Kinerja dan Anggaran RKPD Kabupaten/kota Tahun Berjalan (2024) yang dievaluasi			Realisasi Capaian Kinerja dan Anggaran RKPD Kabupaten/kota yang Dievaluasi		Tingkat Capaian Kinerja dan Realisasi Anggaran RKPD Kabupaten/kota yang Dievaluasi (%)		Realisasi Kinerja dan Anggaran RPD Kabupaten/kota s/d Tahun 2024		Tingkat Capaian Kinerja dan Realisasi Anggaran RPD Kabupaten/kota s/d Tahun 2024 (%)		Perangkat Daerah Penanggung Jawab
			K	Rp.	K	Rp.	K		Rp.	K	Rp.	k	Rp	K	Rp.	K	Rp.	
1	2	3	4		5		6			7		8		9		10		11
55	Pelaksanaan Musrenbang Kabupaten/Kota	JumlahBeritaAcaraMusrenbang Kabupaten/Kota	1	505,481,100			1	Berita Acara	168,493,700	2	116,296,040	200.00	69.02	2.00	116,296,040	200.00	23.01	
58	Penyiapan Bahan Koordinasi Musrenbang Kecamatan	Jumlah Usulan yang Terverifikasi oleh Kecamatan	230	64,602,000			230	Usulan	21,534,000	640	12,861,790	278.26	59.73	640.00	12,861,790	278.26	19.91	
56	Koordinasi Penyusunan dan Penetapan Dokumen Perencanaan Pembangunan Daerah Kabupaten/Kota	JumlahDokumenPerencanaanPembangunan Daerah Kabupaten/Kota yang Ditetapkan (RPJPD/RPJMD/RKPD)	2	3,890,722,500			2	Dokumen	1,296,907,500	3	1,060,038,681	150.00	81.74	3.00	1,060,038,681	150.00	27.25	
57	Analisis Data dan Informasi Pemerintahan Daerah Bidang Perencanaan Pembangunan Daerah	Jumlah Dokumen Data Informasi Penyusunan Perencanaan Pembangunan Yang Disusun	3	300,000,000			3	Dokumen	100,000,000	3	60,090,500	100.00	60.09	3.00	60,090,500	100.00	20.03	
58	Analisis Data dan Informasi Perencanaan Pembangunan Daerah	Jumlah Masukan Analisis Data untuk Penyusunan Kebijakan Perencanaan Pembangunan Daerah (Semua Perencanaan Pembangunan Daerah)	2	210,000,000			1	Masukan	70,000,000	1	32,122,200	100.00	45.89	1.00	32,122,200	50.00	15.30	
59	Penyusunan Profil Pembangunan Daerah Kabupaten/Kota	Jumlah Buku Profil Pembangunan Daerah yang Diterbitkan	1	90,000,000			1	Buku	30,000,000	1	27,968,300	100.00	93.23	1.00	27,968,300	100.00	31.08	
60	**Pengendalian, Evaluasi dan Pelaporan Bidang Perencanaan**	**Jumlah Dokumen Pengendalian dan Monitoring Yang Disusun**	**6**	**570,000,000**			**18**	**Dokumen**	**190,000,000**	**18**	**93,434,939**	**100.00**	**49.18**	**18.00**	**93,434,939**	**300.00**	**16.39**	

No	Bidang Urusan Pemerintahan Daerah/ Program/ Kegiatan/ Sub kegiatan	Indikator Kinerja Program (outcome)/ kegiatan/ sub Kegiatan (output)	Target RPD Kabupaten/kota pada Tahun 2026 (Akhir Periode RPD)		Realisasi Capaian Kinerja RPD Kabupaten/kota sampai dengan RKPD Kabupaten/kota Tahun Lalu (2024)		Target Kinerja dan Anggaran RKPD Kabupaten/kota Tahun Berjalan (2024) yang dievaluasi			Realisasi Capaian Kinerja dan Anggaran RKPD Kabupaten/kota yang Dievaluasi		Tingkat Capaian Kinerja dan Realisasi Anggaran RKPD Kabupaten/kota yang Dievaluasi (%)		Realisasi Kinerja dan Anggaran RPD Kabupaten/kota s/d Tahun 2024		Tingkat Capaian Kinerja dan Realisasi Anggaran RPD Kabupaten/kota s/d Tahun 2024 (%)		Perangkat Daerah Penanggung Jawab
			K	Rp.	K	Rp.	K		Rp.	K	Rp.	k	Rp	K	Rp.	K	Rp.	
1	2	3	4		5		6			7		8		9		10		11
	Pembangunan Daerah																	
61	Koordinasi Pengendalian Perencanaan dan Pelaksanaan Pembangunan Daerah di Kabupaten/Kota	Jumlah Laporan Hasil Pengendalian Perencanaan dan Pelaksanaan Pembangunan	2	405,000,000			1	Laporan	135,000,000	2	56,866,359	200.00	42.12	2.00	56,866,359	100.00	14.04	
62	Monitoring, Evaluasi dan Penyusunan Laporan Berkala Pelaksanaan Pembangunan Daerah	Jumlah Laporan Hasil Evaluasi Kinerja Pembangunan Daerah	4	165,000,000			16	Laporan	55,000,000	16	36,568,580	100.00	66.49	16.00	36,568,580	400.00	22.16	
63	Implementasi Sistem Informasi Pemerintahan Daerah di Bidang Pembangunan Daerah	Jumlah SistemInformasi Pemerintahan Daerah yang diimplementasikan	3	690,000,000			3	Dokumen	230,000,000	3	165,762,948	100.00	72.07	3.00	165,762,948	100.00	24.02	
64	Implementasi Sistem Informasi Pemerintahan Daerah di Bidang Pembangunan Daerah	JumlahDatadalamSistemInformasi Pemerintahan Daerah di Bidang Pembangunan Daerah yang Dikelola	1	316,642,800			1	Dokumen	105,547,600	1	85,169,780	100.00	80.69	1.00	85,169,780	100.00	26.90	
65	Pengelolaan Data dalam Sistem Informasi Pemerintahan Daerah di Bidang Pembangunan Daerah	Jumlah Dokumen Hasil Penerapan Sistem Informasi Pemerintahan Daerah di Bidang Pembangunan Daerah	1	65,097,000			1	Dokumen	21,699,000	1	11,794,590	100.00	54.36	1.00	11,794,590	100.00	18.12	
66	Penerapan Sistem Informasi Pemerintahan Daerah	Jumlah Dokumen Hasil Pembinaan Sistem Informasi	1	308,260,200			1	Dokumen	102,753,400	1	68,798,578	100.00	66.96	1.00	68,798,578	100.00	22.32	

No	Bidang Urusan Pemerintahan Daerah/ Program/ Kegiatan/ Sub kegiatan	Indikator Kinerja Program (outcome)/ kegiatan/ sub Kegiatan (output)	Target RPD Kabupaten/kota pada Tahun 2026 (Akhir Periode RPD)		Realisasi Capaian Kinerja RPD Kabupaten/kota sampai dengan RKPD Kabupaten/kota Tahun Lalu (2024)		Target Kinerja dan Anggaran RKPD Kabupaten/kota Tahun Berjalan (2024) yang dievaluasi			Realisasi Capaian Kinerja dan Anggaran RKPD Kabupaten/kota yang Dievaluasi		Tingkat Capaian Kinerja dan Realisasi Anggaran RKPD Kabupaten/kota yang Dievaluasi (%)		Realisasi Kinerja dan Anggaran RPD Kabupaten/kota s/d Tahun 2024		Tingkat Capaian Kinerja dan Realisasi Anggaran RPD Kabupaten/kota s/d Tahun 2024 (%)		Perangkat Daerah Penanggung Jawab
			K	Rp.	K	Rp.	K		Rp.	K	Rp.	k	Rp	K	Rp.	K	Rp.	
1	2	3	4		5		6			7		8		9		10		11
	di Bidang Pembangunan Daerah	Pemerintahan Daerah di Bidang Pembangunan Daerah Pemerintah Kabupaten/Kota																
	Rata-rata capaian kinerja (%)									0	-	100.00	78.89	-	-	100.00	26.30	
	Predikat kinerja									0	-	Sangat Tinggi	Tinggi	-	-	Sangat Tinggi	Sangat Rendah	
	Faktor Pendorong	Sinergi antar pemangku kepentingan, evaluasi berkelanjutan, ketersediaan data dan informasi, serta dukungan pendanaan dan sumber daya manusia.																
	Faktor Penghambat	Sistem perencanaan, pengendalian, dan evaluasi yang belum terintegrasi dengan baik dapat menyebabkan data tidak tersentralisasi, sulit diakses, dan tidak akurat. Kualitas data yang buruk, tidak lengkap, atau tidak akurat dapat menghambat proses perencanaan, pengendalian, dan evaluasi.																
	Tindak lanjut yang diperlukan dalam RKPD Berikutnya	Evaluasi pelaksanaan RKPD tahun sebelumnya untuk mengidentifikasi keberhasilan dan kegagalan, serta area yang memerlukan perbaikan. Penyesuaian rencana pembangunan berdasarkan hasil evaluasi dan mempertimbangkan perubahan kondisi daerah. Penguatan pengendalian dan pengawasan terhadap pelaksanaan program dan kegiatan. Peningkatan kapasitas sumber daya manusia dalam perencanaan, pengendalian, dan evaluasi. Penguatan koordinasi dan sinkronisasi antar perangkat daerah.																
67	**PROGRAM KOORDINASI DAN SINKRONISASI PERENCANAAN PEMBANGUNAN DAERAH**	**% Dokumen Perencanaan Pembangunan Perangkat Daerah Bidang Pemerintahan dan Pembangunan Manusia dgn Kualitas Baik**	**100**	**6,589,928,100**			**100**	**% (persen)**	**2,196,642,700**	**100**	**1,891,140,584**	**100.00**	**86.09**	**100.00**	**1,891,140,584**	**100.00**	**28.70**	
68		**% Program Renja PD Pembangunan Bidang Pemerintahan dan Pembangunan Manusia yang Diakomodir dalam DPA**	**100**	**2,802,000,000**			**100**	**% (persen)**	**934,000,000**	**100**	**779,836,648**	**100.00**	**83.49**	**100.00**	**779,836,648**	**100.00**	**27.83**	

No	Bidang Urusan Pemerintahan Daerah/ Program/ Kegiatan/ Sub kegiatan	Indikator Kinerja Program (outcome)/ kegiatan/ sub Kegiatan (output)	Target RPD Kabupaten/kota pada Tahun 2026 (Akhir Periode RPD)		Realisasi Capaian Kinerja RPD Kabupaten/kota sampai dengan RKPD Kabupaten/kota Tahun Lalu (2024)		Target Kinerja dan Anggaran RKPD Kabupaten/kota Tahun Berjalan (2024) yang dievaluasi			Realisasi Capaian Kinerja dan Anggaran RKPD Kabupaten/kota yang Dievaluasi		Tingkat Capaian Kinerja dan Realisasi Anggaran RKPD Kabupaten/kota yang Dievaluasi (%)		Realisasi Kinerja dan Anggaran RPD Kabupaten/kota s/d Tahun 2024		Tingkat Capaian Kinerja dan Realisasi Anggaran RPD Kabupaten/kota s/d Tahun 2024 (%)		Perangkat Daerah Penanggung Jawab
			K	Rp.	K	Rp.	K		Rp.	K	Rp.	k	Rp	K	Rp.	K	Rp.	
1	2	3	4		5		6			7		8		9		10		11
69		**% Dokumen Perencanaan Pembangunan Perangkat Daerah Bidang Perekonomian dan SDA dengan kualitas baik**	**100**				**100**	**% (persen)**		**100**		**100.00**		**100.00**		**100.00**		
70		**% Program Renja PD Pembangunan Perekonomian dan SDA yang Diakomodir dalam DPA**	**100**				**100**	**% (persen)**		**100**		**100.00**		**100.00**		**100.00**		
71		**% Dokumen Perencanaan Pembangunan Perangkat Daerah Bidang Infrastruktur dan Kewilayahan dengan Kualitas Baik**	**100**				**100**	**% (persen)**		**100**		**100.00**		**100.00**		**100.00**		
72		**% Program Renja Perangkat Daerah Pembangunan Infrastruktur dan Kewilayahan yang Diakomodir dalam DPA**	**100**				**100**	**% (persen)**		**100**		**100.00**		**100.00**		**100.00**		
73	Koordinasi Perencanaan Bidang Pemerintahan dan Pembangunan Manusia	Jumlah Koordinasi Dokumen Perencanaan Pembangunan Perangkat Daerah Bidang Pemerintahan dan Pembangunan	2				2	Kali		2		100.00		2.00		100.00		

No	Bidang Urusan Pemerintahan Daerah/ Program/ Kegiatan/ Sub kegiatan	Indikator Kinerja Program (outcome)/ kegiatan/ sub Kegiatan (output)	Target RPD Kabupaten/kota pada Tahun 2026 (Akhir Periode RPD)		Realisasi Capaian Kinerja RPD Kabupaten/kota sampai dengan RKPD Kabupaten/kota Tahun Lalu (2024)		Target Kinerja dan Anggaran RKPD Kabupaten/kota Tahun Berjalan (2024) yang dievaluasi			Realisasi Capaian Kinerja dan Anggaran RKPD Kabupaten/kota yang Dievaluasi		Tingkat Capaian Kinerja dan Realisasi Anggaran RKPD Kabupaten/kota yang Dievaluasi (%)		Realisasi Kinerja dan Anggaran RPD Kabupaten/kota s/d Tahun 2024		Tingkat Capaian Kinerja dan Realisasi Anggaran RPD Kabupaten/kota s/d Tahun 2024 (%)		Perangkat Daerah Penanggung Jawab
			K	Rp.	K	Rp.	K		Rp.	K	Rp.	k	Rp	K	Rp.	K	Rp.	
1	2	3	4		5		6			7		8		9		10		11
		Manusia (Koord Dok Renja, Dok Renja Perubahan dan Dok Sinergitas)																
74		Jumlah Koordinasi Pengendalian Dokumen Perencanaan Pembangunan Perangkat Daerah Bidang Pemerintahan dan Pembangunan Manusia (Koord Asistensi dan Monev)	2	234,000,000			2	Kali	78,000,000	2	40,686,500	100.00	52.16	2.00	40,686,500	100.00	17.39	
75	Koordinasi Penyusunan Dokumen Perencanaan Pembangunan Daerah Bidang Pemerintahan (RPJPD, RPJMD dan RKPD)	JumlahDokumenPerencanaanPembangunan Daerah Bidang Pemerintahan (RPJPD, RPJMD dan RKPD)	2				2	Dokumen		4		200.00		4.00		200.00		
76	Asistensi Penyusunan Dokumen Perencanaan Pembangunan Perangkat Daerah Bidang Pemerintahan	Jumlah Perangkat Daerah yang Dilakukan Asistensi dalam Penyusunan Dokumen Perencanaan Pembangunan Perangkat Daerah	4	60,000,000			4	Perangkat Daerah	20,000,000	4	18,931,000	100.00	94.66	4.00	18,931,000	100.00	31.55	
77	Pelaksanaan Monitoring dan Evaluasi Penyusunan Dokumen	Jumlah Laporan Monitoring dan Evaluasi Penyusunan Dokumen	2	153,000,000			2	Laporan	51,000,000	2	39,866,200	100.00	78.17	2.00	39,866,200	100.00	26.06	

No	Bidang Urusan Pemerintahan Daerah/ Program/ Kegiatan/ Sub kegiatan	Indikator Kinerja Program (outcome)/ kegiatan/ sub Kegiatan (output)	Target RPD Kabupaten/kota pada Tahun 2026 (Akhir Periode RPD)		Realisasi Capaian Kinerja RPD Kabupaten/kota sampai dengan RKPD Kabupaten/kota Tahun Lalu (2024)		Target Kinerja dan Anggaran RKPD Kabupaten/kota Tahun Berjalan (2024) yang dievaluasi			Realisasi Capaian Kinerja dan Anggaran RKPD Kabupaten/kota yang Dievaluasi		Tingkat Capaian Kinerja dan Realisasi Anggaran RKPD Kabupaten/kota yang Dievaluasi (%)		Realisasi Kinerja dan Anggaran RPD Kabupaten/kota s/d Tahun 2024		Tingkat Capaian Kinerja dan Realisasi Anggaran RPD Kabupaten/kota s/d Tahun 2024 (%)		Perangkat Daerah Penanggung Jawab
			K	Rp.	K	Rp.	K		Rp.	K	Rp.	k	Rp	K	Rp.	K	Rp.	
1	2	3	4		5		6			7		8		9		10		11
	Perencanaan Pembangunan Perangkat Daerah Bidang Pemerintahan	Perencanaan PembangunanPerangkatDaerahBidang Pemerintahan																
78	Koordinasi Pelaksanaan Sinergitas dan Harmonisasi Perencanaan Pembangunan Daerah Bidang Pemerintahan	Jumlah Laporan Hasil Sinkronisasi Renstra/Renja dengan RKPD/RPJMD pada Bidang Pemerintahan	2	510,000,000			2	Laporan	170,000,000	2	151,124,197	100.00	88.90	2.00	151,124,197	100.00	29.63	
79	Koordinasi Penyusunan Dokumen Perencanaan Pembangunan Daerah Bidang Pembangunan Manusia (RPJPD, RPJMD dan RKPD)	Jumlah Dokumen Perencanaan Pembangunan Daerah Bidang Pembangunan Manusia yang Dikoordinir Penyusunannya (RPJPD. RPJMD dan RKPD)	2	225,000,000			2	Dokumen	75,000,000	2	68,330,824	100.00	91.11	2.00	68,330,824	100.00	30.37	
80	Asistensi Penyusunan Dokumen Perencanaan Pembangunan Perangkat Daerah Bidang Pembangunan Manusia	Jumlah Perangkat Daerah yang Mendapatkan Asistensi dalam Penyusunan Renstra/Renja Bidang Pembangunan Manusia	4	60,000,000			4	Perangkat Daerah	20,000,000	4	4,139,900	100.00	20.70	4.00	4,139,900	100.00	6.90	
81	Pelaksanaan Monitoring dan Evaluasi Penyusunan Dokumen Perencanaan	Jumlah Perangkat Daerah yang Mendapatkan Monitoring dan Evaluasi dalam	2	60,000,000			2	Perangkat Daerah	20,000,000	2	4,244,400	100.00	21.22	2.00	4,244,400	100.00	7.07	

No	Bidang Urusan Pemerintahan Daerah/ Program/ Kegiatan/ Sub kegiatan	Indikator Kinerja Program (outcome)/ kegiatan/ sub Kegiatan (output)	Target RPD Kabupaten/kota pada Tahun 2026 (Akhir Periode RPD)		Realisasi Capaian Kinerja RPD Kabupaten/kota sampai dengan RKPD Kabupaten/kota Tahun Lalu (2024)		Target Kinerja dan Anggaran RKPD Kabupaten/kota Tahun Berjalan (2024) yang dievaluasi			Realisasi Capaian Kinerja dan Anggaran RKPD Kabupaten/kota yang Dievaluasi		Tingkat Capaian Kinerja dan Realisasi Anggaran RKPD Kabupaten/kota yang Dievaluasi (%)		Realisasi Kinerja dan Anggaran RPD Kabupaten/kota s/d Tahun 2024		Tingkat Capaian Kinerja dan Realisasi Anggaran RPD Kabupaten/kota s/d Tahun 2024 (%)		Perangkat Daerah Penanggung Jawab
			K	Rp.	K	Rp.	K		Rp.	K	Rp.	k	Rp	K	Rp.	K	Rp.	
1	2	3	4		5		6			7		8		9		10		11
	Pembangunan Perangkat Daerah Bidang Pembangunan Manusia	Penyusunan Renstra/Renja Bidang Pembangunan Manusia																
82	Koordinasi Pelaksanaan Sinergitas dan Harmonisasi Perencanaan Pembangunan Daerah Bidang Pembangunan Manusia	Jumlah Laporan Hasil Sinkronisasi Renstra/Renja dengan RKPD/RPJMD pada Bidang Pembangunan Manusia	2	1,500,000,000			2	Laporan	500,000,000	2	452,513,627	100.00	90.50	2.00	452,513,627	100.00	30.17	
83	Koordinasi Perencanaan Bidang Perekonomian dan SDA (Sumber Daya Alam)	Jumlah Koordinasi Dokumen Perencanaan Pembangunan Perangkat Daerah Bidang Perekonomian dan SDA (Sumber Daya Alam) (Koord Dok Renja, Dok Renja Perubahan dan Dok Sinergitas)	2	1,957,928,100			2	Dokumen	652,642,700	2	577,267,929	100.00	88.45	2.00	577,267,929	100.00	29.48	
84		Jumlah Koordinasi Pengendalian Dokumen Perencanaan Pembangunan Perangkat Daerah Bidang Perekonomian dan SDA (Sumber Daya Alam) (Koord Asistensi dan Monev)	2	225,000,000			2	Dokumen	75,000,000	2	66,977,166	100.00	89.30	2.00	66,977,166	100.00	29.77	

No	Bidang Urusan Pemerintahan Daerah/ Program/ Kegiatan/ Sub kegiatan	Indikator Kinerja Program (outcome)/ kegiatan/ sub Kegiatan (output)	Target RPD Kabupaten/kota pada Tahun 2026 (Akhir Periode RPD)		Realisasi Capaian Kinerja RPD Kabupaten/kota sampai dengan RKPD Kabupaten/kota Tahun Lalu (2024)		Target Kinerja dan Anggaran RKPD Kabupaten/kota Tahun Berjalan (2024) yang dievaluasi			Realisasi Capaian Kinerja dan Anggaran RKPD Kabupaten/kota yang Dievaluasi		Tingkat Capaian Kinerja dan Realisasi Anggaran RKPD Kabupaten/kota yang Dievaluasi (%)		Realisasi Kinerja dan Anggaran RPD Kabupaten/kota s/d Tahun 2024		Tingkat Capaian Kinerja dan Realisasi Anggaran RPD Kabupaten/kota s/d Tahun 2024 (%)		Perangkat Daerah Penanggung Jawab
			K	Rp.	K	Rp.	K		Rp.	K	Rp.	k	Rp	K	Rp.	K	Rp.	
1	2	3	4		5		6			7		8		9		10		11
85	Koordinasi Penyusunan Dokumen Perencanaan Pembangunan Daerah Bidang Perekonomian (RPJPD, RPJMD dan RKPD)	Jumlah Dokumen Perencanaan Pembangunan Daerah Bidang Perekonomian yang Dikoordinir Penyusunannya (RPJPD. RPJMD dan RKPD)	2				2	Dokumen		2		100.00		2.00		100.00		
86	Asistensi Penyusunan Dokumen Perencanaan Pembangunan Perangkat Daerah Bidang Perekonomian	Jumlah Perangkat Daerah yang Mendapatkan Asistensi dalam Penyusunan Renstra/Renja Bidang Perekonomian	4	36,000,000			4	Perangkat Daerah	12,000,000	4	11,692,440	100.00	97.44	4.00	11,692,440	100.00	32.48	
87	Pelaksanaan Monitoring dan Evaluasi Penyusunan Dokumen Perencanaan Pembangunan Perangkat Daerah Bidang Perekonomian	Jumlah Perangkat Daerah yang Mendapatkan Monitoring dan Evaluasi dalam Penyusunan Renstra/Renja Bidang Perekonomian	2	45,000,000			5	Perangkat Daerah	15,000,000	5	11,937,300	100.00	79.58	5.00	11,937,300	250.00	26.53	
88	Koordinasi Pelaksanaan Sinergitas dan Harmonisasi Perencanaan Pembangunan Daerah Bidang Perekonomian	Jumlah Laporan Hasil Sinkronisasi Renstra/Renja dengan RKPD/RPJMD pada Bidang Perekonomian	2	750,000,000			2	Laporan	250,000,000	2	237,123,887	100.00	94.85	2.00	237,123,887	100.00	31.62	
89	Koordinasi Penyusunan Dokumen	Jumlah Dokumen Perencanaan Pembangunan Daerah	2	95,000,700			2	Dokumen	31,666,900	2	29,465,756	100.00	93.05	2.00	29,465,756	100.00	31.02	

No	Bidang Urusan Pemerintahan Daerah/ Program/ Kegiatan/ Sub kegiatan	Indikator Kinerja Program (outcome)/ kegiatan/ sub Kegiatan (output)	Target RPD Kabupaten/kota pada Tahun 2026 (Akhir Periode RPD)		Realisasi Capaian Kinerja RPD Kabupaten/kota sampai dengan RKPD Kabupaten/kota Tahun Lalu (2024)		Target Kinerja dan Anggaran RKPD Kabupaten/kota Tahun Berjalan (2024) yang dievaluasi			Realisasi Capaian Kinerja dan Anggaran RKPD Kabupaten/kota yang Dievaluasi		Tingkat Capaian Kinerja dan Realisasi Anggaran RKPD Kabupaten/kota yang Dievaluasi (%)		Realisasi Kinerja dan Anggaran RPD Kabupaten/kota s/d Tahun 2024		Tingkat Capaian Kinerja dan Realisasi Anggaran RPD Kabupaten/kota s/d Tahun 2024 (%)		Perangkat Daerah Penanggung Jawab
			K	Rp.	K	Rp.	K		Rp.	K	Rp.	k	Rp	K	Rp.	K	Rp.	
1	2	3	4		5		6			7		8		9		10		11
	Perencanaan Pembangunan Daerah Bidang SDA (RPJPD, RPJMD dan RKPD)	Bidang SDA yang Dikoordinir Penyusunannya (RPJPD. RPJMD dan RKPD)																
90	Asistensi Penyusunan Dokumen Perencanaan Pembangunan Perangkat Daerah Bidang SDA	Jumlah Perangkat Daerah yang Mendapatkan Asistensi dalam Penyusunan Renstra/Renja Bidang SDA	4	21,488,700			4	Perangkat Daerah	7,162,900	4	6,970,160	100.00	97.31	4.00	6,970,160	100.00	32.44	
91	Pelaksanaan Monitoring dan Evaluasi Penyusunan Dokumen Perencanaan Pembangunan Perangkat Daerah Bidang SDA	Jumlah Perangkat Daerah yang Mendapatkan Monitoring dan Evaluasi dalam Penyusunan Renstra/Renja Bidang SDA	2	35,438,700			2	Perangkat Daerah	11,812,900	2	6,626,470	100.00	56.10	2.00	6,626,470	100.00	18.70	
92	Koordinasi Pelaksanaan Sinergitas dan Harmonisasi Perencanaan Pembangunan Daerah Bidang SDA	Jumlah Laporan Hasil SinkronisasiRenstra/Renja dengan RKPD/RPJMD pada Bidang SDA	2	750,000,000			2	Laporan	250,000,000	2	206,474,750	100.00	82.59	2.00	206,474,750	100.00	27.53	
93	Koordinasi Perencanaan Bidang Infrastruktur dan Kewilayahan	Jumlah Koordinasi Dokumen Perencanaan Pembangunan Perangkat Daerah Bidang Infrastruktur	2	1,830,000,000			2	Dokumen	610,000,000	2	534,036,007	100.00	87.55	2.00	534,036,007	100.00	29.18	

No	Bidang Urusan Pemerintahan Daerah/ Program/ Kegiatan/ Sub kegiatan	Indikator Kinerja Program (outcome)/ kegiatan/ sub Kegiatan (output)	Target RPD Kabupaten/kota pada Tahun 2026 (Akhir Periode RPD)		Realisasi Capaian Kinerja RPD Kabupaten/kota sampai dengan RKPD Kabupaten/kota Tahun Lalu (2024)		Target Kinerja dan Anggaran RKPD Kabupaten/kota Tahun Berjalan (2024) yang dievaluasi			Realisasi Capaian Kinerja dan Anggaran RKPD Kabupaten/kota yang Dievaluasi		Tingkat Capaian Kinerja dan Realisasi Anggaran RKPD Kabupaten/kota yang Dievaluasi (%)		Realisasi Kinerja dan Anggaran RPD Kabupaten/kota s/d Tahun 2024		Tingkat Capaian Kinerja dan Realisasi Anggaran RPD Kabupaten/kota s/d Tahun 2024 (%)		Perangkat Daerah Penanggung Jawab
			K	Rp.	K	Rp.	K		Rp.	K	Rp.	k	Rp	K	Rp.	K	Rp.	
1	2	3	4		5		6			7		8		9		10		11
		dan Kewilayahan (Koord Dok Renja, Dok Renja Perubahan dan Dok Sinergitas)																
94		Jumlah Koordinasi Pengendalian Dokumen Perencanaan Pembangunan Perangkat Daerah Bidang Infrastruktur dan Kewilayahan (Koord Asistensi dan Monev)	2	180,000,000			2	Dokumen	60,000,000	2	31,401,315	100.00	52.34	2.00	31,401,315	100.00	17.45	
95	Koordinasi Penyusunan Dokumen Perencanaan Pembangunan Daerah Bidang Infrastruktur (RPJPD, RPJMD dan RKPD)	Jumlah Dokumen Perencanaan Pembangunan Daerah Bidang Infrastruktur yang Dikoordinir Penyusunannya (RPJPD. RPJMD dan RKPD)	2				2	Dokumen		2		100.00		2.00		100.00		
96	Asistensi Penyusunan Dokumen Perencanaan Pembangunan Perangkat Daerah Bidang Infrastruktur	Jumlah Perangkat Daerah yang Mendapatkan Asistensi dalam Penyusunan Renstra/Renja Bidang Infrastruktur	4	45,000,000			4	Perangkat Daerah	15,000,000	4	11,934,850	100.00	79.57	4.00	11,934,850	100.00	26.52	
97	Pelaksanaan Monitoring dan Evaluasi Penyusunan Dokumen	Jumlah Perangkat Daerah yang Mendapatkan Monitoring dan	2	90,000,000			5	Perangkat Daerah	30,000,000	5	29,243,330	100.00	97.48	5.00	29,243,330	250.00	32.49	

No	Bidang Urusan Pemerintahan Daerah/ Program/ Kegiatan/ Sub kegiatan	Indikator Kinerja Program (outcome)/ kegiatan/ sub Kegiatan (output)	Target RPD Kabupaten/kota pada Tahun 2026 (Akhir Periode RPD)		Realisasi Capaian Kinerja RPD Kabupaten/kota sampai dengan RKPD Kabupaten/kota Tahun Lalu (2024)		Target Kinerja dan Anggaran RKPD Kabupaten/kota Tahun Berjalan (2024) yang dievaluasi			Realisasi Capaian Kinerja dan Anggaran RKPD Kabupaten/kota yang Dievaluasi		Tingkat Capaian Kinerja dan Realisasi Anggaran RKPD Kabupaten/kota yang Dievaluasi (%)		Realisasi Kinerja dan Anggaran RPD Kabupaten/kota s/d Tahun 2024		Tingkat Capaian Kinerja dan Realisasi Anggaran RPD Kabupaten/kota s/d Tahun 2024 (%)		Perangkat Daerah Penanggung Jawab
			K	Rp.	K	Rp.	K		Rp.	K	Rp.	k	Rp	K	Rp.	K	Rp.	
1	2	3	4		5		6			7		8		9		10		11
	Perencanaan Pembangunan Perangkat Daerah Bidang Infrastruktur	Evaluasi dalam Penyusunan Renstra/Renja Bidang Infrastruktur																
98	Koordinasi Pelaksanaan Sinergitas dan Harmonisasi Perencanaan Pembangunan Daerah Bidang Infrastruktur	Jumlah Laporan Hasil Sinkronisasi Renstra/Renja dengan RKPD/RPJMD pada Bidang Infrastruktur	2	600,000,000			2	Laporan	200,000,000	2	192,609,410	100.00	96.30	2.00	192,609,410	100.00	32.10	
99	Koordinasi Penyusunan Dokumen Perencanaan Pembangunan Daerah Bidang Kewilayahan (RPJPD, RPJMD dan RKPD)	Jumlah Dokumen Perencanaan Pembangunan Daerah Bidang Kewilayahan yang Dikoordinir Penyusunannya (RPJPD. RPJMD dan RKPD)	2	180,000,000			2	Dokumen	60,000,000	2	42,967,218	100.00	71.61	2.00	42,967,218	100.00	23.87	
100	Asistensi Penyusunan Dokumen Perencanaan Pembangunan Perangkat Daerah Bidang Kewilayahan	Jumlah Perangkat Daerah yang Mendapatkan Asistensi dalam Penyusunan Renstra/Renja Bidang Kewilayahan	4	45,000,000			4	Perangkat Daerah	15,000,000	4	14,667,400	100.00	97.78	4.00	14,667,400	100.00	32.59	
101	Pelaksanaan Monitoring dan Evaluasi Penyusunan Dokumen Perencanaan Pembangunan	Jumlah Perangkat Daerah yang Mendapatkan Monitoring dan Evaluasi dalam Penyusunan	2	90,000,000			2	Perangkat Daerah	30,000,000	2	23,870,860	100.00	79.57	2.00	23,870,860	100.00	26.52	

No	Bidang Urusan Pemerintahan Daerah/ Program/ Kegiatan/ Sub kegiatan	Indikator Kinerja Program (outcome)/ kegiatan/ sub Kegiatan (output)	Target RPD Kabupaten/kota pada Tahun 2026 (Akhir Periode RPD)		Realisasi Capaian Kinerja RPD Kabupaten/kota sampai dengan RKPD Kabupaten/kota Tahun Lalu (2024)		Target Kinerja dan Anggaran RKPD Kabupaten/kota Tahun Berjalan (2024) yang dievaluasi			Realisasi Capaian Kinerja dan Anggaran RKPD Kabupaten/kota yang Dievaluasi		Tingkat Capaian Kinerja dan Realisasi Anggaran RKPD Kabupaten/kota yang Dievaluasi (%)		Realisasi Kinerja dan Anggaran RPD Kabupaten/kota s/d Tahun 2024		Tingkat Capaian Kinerja dan Realisasi Anggaran RPD Kabupaten/kota s/d Tahun 2024 (%)		Perangkat Daerah Penanggung Jawab
			K	Rp.	K	Rp.	K		Rp.	K	Rp.	k	Rp	K	Rp.	K	Rp.	
1	2	3	4		5		6			7		8		9		10		11
	Perangkat Daerah Bidang Kewilayahan	Renstra/Renja Bidang Kewilayahan																
10 2	Koordinasi Pelaksanaan Sinergitas dan Harmonisasi Perencanaan Pembangunan Daerah Bidang Kewilayahan	Jumlah Laporan Hasil Sinkronisasi Renstra/Renja dengan RKPD/RPJMD pada Bidang Kewilayahan	2	600,000,000			2	Laporan	200,000,000	2	187,341,624	100.00	93.67	2.00	187,341,624	100.00	31.22	
	Rata-rata capaian kinerja (%)										-	100.00	86.09		-	100.00	28.70	
	Predikat kinerja										-	Sangat Tinggi	Tinggi		-	Sangat Tinggi	Sangat Rendah	
	Faktor Pendorong	Adanya regulasi yang jelas. Koordinasi yang baik antar perangkat daerah dan pemangku kepentingan, termasuk pimpinan dan pelaksana, serta adanya budaya kerja yang mendukung. Pemahaman dan komitmen dari semua pihak terhadap pentingnya sinkronisasi perencanaan dan penganggaran.																
	Faktor Penghambat	Organisasi perangkat daerah (OPD) seringkali memiliki prioritas dan kepentingan masing-masing, sehingga sulit untuk menyelaraskan program-program mereka. Hal ini menyebabkan kurangnya sinergi dan koordinasi dalam perencanaan. Perangkat daerah mungkin kurang memahami secara mendalam substansi dari rencana pembangunan daerah.																
	Tindak lanjut yang diperlukan dalam RKPD Berikutnya	Memastikan konsistensi dan keselarasan antara tujuan, sasaran, program, kegiatan, dan indikator kinerja dalam RKPD dengan Rencana Pembangunan Jangka Menengah Daerah (RPJMD) serta Rencana Strategis (Renstra) Perangkat Daerah. Evaluasi berkala dan penyusunan perencanaan kegiatan yang lebih matang untuk mencapai target yang telah ditetapkan.																

Pelaksanaan program pada Bidang Perencanaan Pembangunan oleh Badan Perencanaan, Pembangunan, Penelitian dan Pengembangan Daerah (BP4D) sepanjang tahun 2024 telah menunjukkan tingkat keberhasilan sangat tinggi dengan rata-rata capaian kinerja sebesar 99,49%.

1. Realisasi program yang belum memenuhi target kinerja yang direncanakan.

   Program yang telah mencapai target kinerja hasil sebagai berikut:

   a. Program Penunjang Urusan Pemerintah Daerah Kabupaten/Kota dengan rata-rata capaian kinerja 98,48% kriteria sangat tinggi namun masih belum memenuhi target yang direncanakan.

2. Realisasi program yang memenuhi target kinerja yang direncanakan.

   Program yang telah mencapai target kinerja hasil sebagai berikut:

   a. Program Koordinasi dan Sinkronisasi Perencanaan Pembangunan Daerah dengan rata-rata capaian kinerja 100% kriteria sangat tinggi sesuai target yang direncanakan.
   b. Program Perencanaan Pengendalian dan Evaluasi Pembangunan Daerah dengan rata-rata capaian kinerja 100% kriteria sangat tinggi sesuai target yang direncanakan.

3. Faktor-faktor penyebab tidak tercapainya, terpenuhinya atau melebihi target kinerja program

   Beberapa faktor-faktor yang menyebabkan capaian kinerja program belum mencapai target sebagai berikut:

   a. Belum terpenuhinya sarana prasarana aparatur yang layak fungsi

4. Implikasi yang timbul terhadap target capaian program RPD dan kinerja pembangunan daerah

   Beberapa faktor yang menjadi permasalahan berimplikasi pada terhambatnya tingkat capaian kinerja pembangunan daerah yaitu pencapaian tata kelola penyelenggaraan pemerintahan yang baik. Sedangkan pada level sasaran RPJMD akan berimplikasi pada semakin menurunnya akuntabilitas kinerja penyelenggaraan pemerintahan di Kabupaten Bondowoso.

Kebijakan atau tindakan perencanaan dan penganggaran yang perlu diambil untuk mengatasi faktor-faktor penyebab permasalahan.

Beberapa kebijakan untuk mengatasi faktor-faktor penyebab permasalahan Bidang Perencanaan Pembangunan , antara lain:

a. Penyediaan sarana prasarana aparatur yang layak fungsi.

2.2.33 Urusan Penelitian dan Pengembangan

Pelaksanaan program pada Bidang Penelitian dan Pengembangan oleh Badan Perencanaan, Pembangunan, Penelitian dan Pengembangan Daerah (BP4D), dengan hasil evaluasi sebagai berikut:

No	Bidang Urusan Pemerintahan Daerah/ Program/ Kegiatan/ Sub kegiatan	Indikator Kinerja Program (outcome)/ kegiatan/ sub Kegiatan (output)	Target RPD Kabupaten/kota pada Tahun 2026 (Akhir Periode RPD)		Realisasi Capaian Kinerja RPD Kabupaten/kota sampai dengan RKPD Kabupaten/kota Tahun Lalu (2024)		Target Kinerja dan Anggaran RKPD Kabupaten/kota Tahun Berjalan (2024) yang dievaluasi			Realisasi Capaian Kinerja dan Anggaran RKPD Kabupaten/kota yang Dievaluasi		Tingkat Capaian Kinerja dan Realisasi Anggaran RKPD Kabupaten/kota yang Dievaluasi (%)		Realisasi Kinerja dan Anggaran RPD Kabupaten/kota s/d Tahun 2024		Tingkat Capaian Kinerja dan Realisasi Anggaran RPD Kabupaten/kota s/d Tahun 2024 (%)		Perangkat Daerah Penanggung Jawab
			K	Rp.	K	Rp.	K		Rp.	K	Rp.	k	Rp	K	Rp.	K	Rp.	
1	2	3	4		5		6			7		8		9		10		11
1	PENELITIAN DAN PENGEMBANGAN																	
2	PROGRAM PENELITIAN DAN PENGEMBANGAN DAERAH	Persentase implementasi rencana kelitbangan	100	2,175,000,000			100	% (persen)	725,000,000	100	497,244,094	100.00	68.59	100.00	497,244,094	100.00	22.86	
3		Persentase kebijakan inovasi yang diterapkan di daerah	100	375,000,000			100	% (persen)	125,000,000	0	85,663,174	100.00	68.53	100.00	85,663,174	100.00	22.84	
4	Penelitian dan Pengembangan Bidang Penyelenggaraan Pemerintahan dan Pengkajian Peraturan	Jumlah Hasil koordinasi perencanaan pembangunan bidang penelitian dan pengembangan	4				1	Dokumen		0		100.00		1.00		25.00		
5	Pengelolaan Data Kelitbangan dan Peraturan	Jumlah Data Kelitbangan dan Peraturan yang Terkelola dengan Baik	4	375,000,000			3	Laporan	125,000,000	3	85,663,174	100.00	68.53	3.00	85,663,174	75.00	22.84	
6	Penelitian dan Pengembangan Bidang Sosial dan Kependudukan	Jumlah Kajiam Penelitian dan Pengembangan Bidang Sosial dan Kependudukan yang disusun	3	450,000,000			1	Dokumen	150,000,000	2	166,427,500	200.00	110.95	2.00	166,427,500	66.67	36.98	
7	Penelitian dan Pengembangan	Jumlah dokumen hasil penelitian dan pengembangan	1	450,000,000			1	2	150,000,000	2	166,427,500	200.00	110.95	2.00	166,427,500	200.00	36.98	

No	Bidang Urusan Pemerintahan Daerah/ Program/ Kegiatan/ Sub kegiatan	Indikator Kinerja Program (outcome)/ kegiatan/ sub Kegiatan (output)	Target RPD Kabupaten/kota pada Tahun 2026 (Akhir Periode RPD)		Realisasi Capaian Kinerja RPD Kabupaten/kota sampai dengan RKPD Kabupaten/kota Tahun Lalu (2024)		Target Kinerja dan Anggaran RKPD Kabupaten/kota Tahun Berjalan (2024) yang dievaluasi			Realisasi Capaian Kinerja dan Anggaran RKPD Kabupaten/kota yang Dievaluasi		Tingkat Capaian Kinerja dan Realisasi Anggaran RKPD Kabupaten/kota yang Dievaluasi (%)		Realisasi Kinerja dan Anggaran RPD Kabupaten/kota s/d Tahun 2024		Tingkat Capaian Kinerja dan Realisasi Anggaran RPD Kabupaten/kota s/d Tahun 2024 (%)		Perangkat Daerah Penanggung Jawab
			K	Rp.	K	Rp.	K		Rp.	K	Rp.	k	Rp	K	Rp.	K	Rp.	
1	2	3	4		5		6			7		8		9		10		11
	Kepemudaan dan Olahraga	kepemudaan dan olahraga																
8	Penelitian dan Pengembangan Bidang Ekonomi dan Pembangunan	Tersusunnya dokumen Penelitian dan Pengembangan Bidang Ekonomi dan Pembangunan	1	450,000,000			1	Dokumen	150,000,000	1	112,832,500	100.00	75.22	1.00	112,832,500	100.00	25.07	
9	Penelitian dan Pengembangan Koperasi, Usaha Kecil dan Menengah	Jumlah Dokumen Hasil Penelitian dan Pengembangan Koperasi, Usaha Kecil dan Menengah	1	450,000,000			1	Dokumen	150,000,000	1	112,832,500	100.00	75.22	1.00	112,832,500	100.00	25.07	
10	Pengembangan Inovasi dan Teknologi	Jumlah Lomba Karya Ilmiah yang telah dilaksanakan	3	900,000,000			1	Dokumen	300,000,000	1	132,320,920	100.00	44.11	1.00	132,320,920	33.33	14.70	
11		Road Map Sistem Inovasi Daerah yang tersusun	1	#N/A			1	Rasio		0		-		-		-		
12	Penelitian, Pengembangan, dan Perekayasaan di Bidang Teknologi dan Inovasi	Jumlah Dokumen Hasil Penelitian, Pengembangan, dan Perekayasaan di Bidang Teknologi dan Inovasi	1	450,000,000			1	Dokumen	150,000,000	1	55,934,650	100.00	37.29	1.00	55,934,650	100.00	12.43	
13	Diseminasi Jenis, Prosedur dan Metode Penyelenggaraan Pemerintahan	Jumlah Laporan Hasil Pelaksanaan Diseminasi Jenis, Prosedur dan Metode Penyelenggaraan	2	450,000,000			1	Laporan	150,000,000	1	76,386,270	100.00	50.92	1.00	76,386,270	50.00	16.97	

No	Bidang Urusan Pemerintahan Daerah/ Program/ Kegiatan/ Sub kegiatan	Indikator Kinerja Program (outcome)/ kegiatan/ sub Kegiatan (output)	Target RPD Kabupaten/kota pada Tahun 2026 (Akhir Periode RPD)		Realisasi Capaian Kinerja RPD Kabupaten/kota sampai dengan RKPD Kabupaten/kota Tahun Lalu (2024)		Target Kinerja dan Anggaran RKPD Kabupaten/kota Tahun Berjalan (2024) yang dievaluasi			Realisasi Capaian Kinerja dan Anggaran RKPD Kabupaten/kota yang Dievaluasi		Tingkat Capaian Kinerja dan Realisasi Anggaran RKPD Kabupaten/kota yang Dievaluasi (%)		Realisasi Kinerja dan Anggaran RPD Kabupaten/kota s/d Tahun 2024		Tingkat Capaian Kinerja dan Realisasi Anggaran RPD Kabupaten/kota s/d Tahun 2024 (%)		Perangkat Daerah Penanggung Jawab
			K	Rp.	K	Rp.	K		Rp.	K	Rp.	k	Rp	K	Rp.	K	Rp.	
1	2	3	4		5		6			7		8		9		10		11
	Daerah Yang Bersifat Inovatif	Pemerintahan Daerah yang Bersifat Inovatif																
	Rata-rata capaian kinerja (%)										-	100.00	68.59		-	100.00	22.86	
	Predikat kinerja										-	Sangat Tinggi	Sedang		-	Sangat Tinggi	Sangat Rendah	
	Faktor Pendorong	Adanya potensi sumber daya alam, sumber daya manusia, dan potensi ekonomi yang dapat dikembangkan melalui kegiatan litbang. Kerjasama dengan berbagai lembaga penelitian, perguruan tinggi, dan instansi terkait lainnya.																
	Faktor Penghambat	Kurangnya jumlah dan kualitas peneliti serta tenaga ahli yang kompeten di bidang penelitian dan pengembangan.																
	Tindak lanjut yang diperlukan dalam RKPD Berikutnya	Berdasarkan hasil evaluasi, lakukan perbaikan dalam perencanaan program untuk RKPD berikutnya. Tingkatkan koordinasi antarinstansi terkait, baik di tingkat daerah maupun pusat, untuk memastikan sinergi dalam pelaksanaan program penelitian dan pengembangan. Lakukan penguatan kapasitas sumber daya manusia, baik dari segi kuantitas maupun kualitas, untuk mendukung pelaksanaan program. Pastikan hasil-hasil penelitian dan pengembangan dapat dimanfaatkan secara optimal dalam pembangunan daerah. Ini bisa dilakukan melalui diseminasi hasil penelitian, penerapan teknologi tepat guna, dan dukungan terhadap inovasi. Sesuaikan program penelitian dan pengembangan dengan kebutuhan daerah yang dinamis. Ini termasuk mempertimbangkan isu-isu strategis yang sedang dihadapi daerah, seperti perubahan iklim, pertumbuhan ekonomi, dan peningkatan kesejahteraan masyarakat.																

Pelaksanaan program pada Bidang **Penelitian dan Pengembangan** oleh Badan Perencanaan, Pembangunan, Penelitian dan Pengembangan Daerah (BP4D), sepanjang tahun 2024 telah menunjukkan tingkat keberhasilan yang sangat tinggi dengan rata-rata capaian kinerja sebesar 100%.

Realisasi program memenuhi target kinerja yang direncanakan yaitu Program Penelitian dan Pengembangan Daerah dengan rata-rata capaian 100% kriteria sangat tinggi.

2.2.35 Urusan Keuangan

Pelaksanaan program pada Bidang Keuangan oleh Badan Pendapatan Daerah (Bapenda) dan Badan Pengelolaan Keuangan dan Aset Daerah (BPKAD), dengan hasil evaluasi sebagai berikut :

No	Bidang Urusan Pemerintahan Daerah/ Program/ Kegiatan/ Sub kegiatan	Indikator Kinerja Program (outcome)/ kegiatan/ sub Kegiatan (output)	Target RPD Kabupaten/kota pada Tahun 2024		Realisasi Capaian Kinerja RPD Kabupaten/ kota sampai dengan RKPD Kabupaten/ kota Tahun Lalu (2024)		Target Kinerja dan Anggaran RKPD Kabupaten/Kota Tahun Berjalan (2024) yang dievaluasi			Realisasi Capaian Kinerja dan Anggaran RKPD Kabupaten/kota yang Dievaluasi		Tingkat Capaian Kinerja dan Realisasi Anggaran RKPD Kabupaten/Kota yang Dievaluasi (%)		Realisasi Kinerja dan Anggaran RPD Kabupaten/kota s/d Tahun 2024		Tingkat Capaian Kinerja dan Realisasi Anggaran RPD Kabupaten/kota s/d Tahun 2024 (%)		Perangkat Daerah Penanggung Jawab
			K	Rp.	K	Rp.	K		Rp.	K	Rp.	k	Rp	K	Rp.	K	Rp.	
1	2	3	4		5		6			7		8		9		10		11
1	Non Urusan																	
2	PROGRAM PENUNJANG URUSAN PEMERINTAHAN DAERAH KABUPATEN/KOTA	% Dokumen Perencanaan dan Evaluasi OPD yang disusun	100	12,304,972,500.00			100	% (persen)	4,101,657,500.00	100	3,930,142,887.00	100.00	95.82	100.00	3,930,142,887.00	100.00	31.94	
3		% Dokumen Penyelenggaraan Pemerintahan yang sesuai pedoman dan disusun tepat waktu	100				100	% (persen)		100		100.00		100.00		100.00		
4		% Laporan Keuangan yang disusun tepat waktu	100				100	% (persen)		100		100.00		100.00		100.00		
5		% ASN yang puas terhadap Pelayanan Administrasi Perkantoran	100				100	% (persen)		100		100.00		100.00		100.00		
6		% Sarana dan prasarana Aparatur yang Layak Fungsi	100				100	% (persen)		100		100.00		100.00		100.00		
7		Nilai IKM	90				90			82.75		91.94		82.75		91.94		

No	Bidang Urusan Pemerintahan Daerah/ Program/ Kegiatan/ Sub kegiatan	Indikator Kinerja Program (outcome)/ kegiatan/ sub Kegiatan (output)	Target RPD Kabupaten/kota pada Tahun 2024		Realisasi Capaian Kinerja RPD Kabupaten/ kota sampai dengan RKPD Kabupaten/ kota Tahun Lalu (2024)		Target Kinerja dan Anggaran RKPD Kabupaten/Kota Tahun Berjalan (2024) yang dievaluasi			Realisasi Capaian Kinerja dan Anggaran RKPD Kabupaten/kota yang Dievaluasi		Tingkat Capaian Kinerja dan Realisasi Anggaran RKPD Kabupaten/Kota yang Dievaluasi (%)		Realisasi Kinerja dan Anggaran RPD Kabupaten/kota s/d Tahun 2024		Tingkat Capaian Kinerja dan Realisasi Anggaran RPD Kabupaten/kota s/d Tahun 2024 (%)		Perangkat Daerah Penanggung Jawab
			K	Rp.	K	Rp.	K		Rp.	K	Rp.	k	Rp	K	Rp.	K	Rp.	
1	2	3	4		5		6			7		8		9		10		11
8		**Nilai SAKIP**	**A**				**A**			**A**		**100.00**		**A**		**100.00**		
9	Perencanaan, Penganggaran, dan Evaluasi Kinerja Perangkat Daerah	Jumlah Dokumen Perencanaan dan Evaluasi yang disusun	45	15,000,000.00			15	dokumen	5,000,000.00	13	5,000,000.00	86.67	100.00	13.00	5,000,000.00	28.89	33.33	
10	Penyusunan Dokumen Perencanaan Perangkat Daerah	Jumlah Dokumen Perencanaan Perangkat Daerah	45	15,000,000.00			15	dokumen	5,000,000.00	13	5,000,000.00	86.67	100.00	13.00	5,000,000.00	28.89	33.33	
13	Administrasi Keuangan Perangkat Daerah	Jumlah Dokumen Administrasi Keuangan yang disusun	42	8,883,806,100.00			14	dokumen	2,961,268,700.00	7	2,830,061,593.00	50.00	95.57	7.00	2,830,061,593.00	16.67	31.86	
14	Penyediaan Gaji dan Tunjangan ASN	Jumlah Orang yang Menerima Gaji dan Tunjangan ASN	129	8,868,806,100.00			43	orang/bulan	2,956,268,700.00	43	2,825,061,593.00	100.00	95.56	43.00	2,825,061,593.00	33.33	31.85	
15	Koordinasi dan Penyusunan Laporan Keuangan Akhir Tahun SKPD	Jumlah Laporan Keuangan Akhir Tahun SKPD dan Laporan Hasil Koordinasi Penyusunan Laporan Keuangan Akhir Tahun SKPD	6	15,000,000.00			2	Laporan	5,000,000.00	2	5,000,000.00	100.00	100.00	2.00	5,000,000.00	33.33	33.33	
16	Administrasi Kepegawaian Perangkat Daerah	Jumlah Dokumen Administrasi	3	60,000,000.00			1	Jenis Aktivitas	20,000,000.00	1	20,000,000.00	100.00		1.00	20,000,000.00	33.33	33.33	

No	Bidang Urusan Pemerintahan Daerah/ Program/ Kegiatan/ Sub kegiatan	Indikator Kinerja Program (outcome)/ kegiatan/ sub Kegiatan (output)	Target RPD Kabupaten/kota pada Tahun 2024		Realisasi Capaian Kinerja RPD Kabupaten/ kota sampai dengan RKPD Kabupaten/ kota Tahun Lalu (2024)		Target Kinerja dan Anggaran RKPD Kabupaten/Kota Tahun Berjalan (2024) yang dievaluasi			Realisasi Capaian Kinerja dan Anggaran RKPD Kabupaten/kota yang Dievaluasi		Tingkat Capaian Kinerja dan Realisasi Anggaran RKPD Kabupaten/Kota yang Dievaluasi (%)		Realisasi Kinerja dan Anggaran RPD Kabupaten/kota s/d Tahun 2024		Tingkat Capaian Kinerja dan Realisasi Anggaran RPD Kabupaten/kota s/d Tahun 2024 (%)		Perangkat Daerah Penanggung Jawab
			K	Rp.	K	Rp.	K		Rp.	K	Rp.	k	Rp	K	Rp.	K	Rp.	
1	2	3	4		5		6			7		8		9		10		11
		Kepegawaian yang disusun																
17	Pengadaan Pakaian Dinas Beserta Atribut Kelengkapannya	Jumlah Paket Pakaian Dinas beserta Atribut Kelengkapan	60	60,000,000.00			20	paket	20,000,000.00	1	20,000,000.00	5.00		1.00	20,000,000.00	1.67	33.33	
18	Administrasi Umum Perangkat Daerah	Jumlah Pelayanan Administrasi Perkantoran	12	511,191,000.00			4	Jenis Aktivitas	170,397,000.00	15	166,999,840.00	375.00	98.01	15.00	166,999,840.00	125.00	32.67	
20	Penyediaan Peralatan Rumah Tangga	Jumlah Paket Peralatan Rumah Tangga yang Disediakan	3	13,500,000.00			1	paket	4,500,000.00	1	4,500,000.00	100.00	100.00	1.00	4,500,000.00	33.33	33.33	
21	Penyediaan Bahan Logistik Kantor	Jumlah Paket Bahan Logistik Kantor yang Disediakan	9	77,811,000.00			3	paket	25,937,000.00	3	23,827,550.00	100.00	91.87	3.00	23,827,550.00	33.33	30.62	
23	Fasilitasi Kunjungan Tamu	Jumlah Laporan Fasilitasi Kunjungan Tamu	30	45,000,000.00			10	Laporan	15,000,000.00	10	14,685,000.00	100.00	97.90	10.00	14,685,000.00	33.33	32.63	
24	Penyelenggaraan Rapat Koordinasi dan Konsultasi SKPD	Jumlah Laporan Penyelenggaraan Rapat Koordinasi dan Konsultasi SKPD	480	374,880,000.00			160	Laporan	124,960,000.00	160	123,987,290.00	100.00	99.22	160.00	123,987,290.00	33.33	33.07	
25	Pengadaan Barang Milik Daerah Penunjang Urusan	Jumlah Jenis Pengadaan Barang Milik Daerah	6	349,853,400.00			2	Jenis Aktivitas	116,617,800.00	2	106,030,000.00	100.00	90.92	2.00	106,030,000.00	33.33	30.31	

No	Bidang Urusan Pemerintahan Daerah/ Program/ Kegiatan/ Sub kegiatan	Indikator Kinerja Program (outcome)/ kegiatan/ sub Kegiatan (output)	Target RPD Kabupaten/kota pada Tahun 2024		Realisasi Capaian Kinerja RPD Kabupaten/ kota sampai dengan RKPD Kabupaten/ kota Tahun Lalu (2024)		Target Kinerja dan Anggaran RKPD Kabupaten/Kota Tahun Berjalan (2024) yang dievaluasi			Realisasi Capaian Kinerja dan Anggaran RKPD Kabupaten/kota yang Dievaluasi		Tingkat Capaian Kinerja dan Realisasi Anggaran RKPD Kabupaten/Kota yang Dievaluasi (%)		Realisasi Kinerja dan Anggaran RPD Kabupaten/kota s/d Tahun 2024		Tingkat Capaian Kinerja dan Realisasi Anggaran RPD Kabupaten/kota s/d Tahun 2024 (%)		Perangkat Daerah Penanggung Jawab
			K	Rp.	K	Rp.	K		Rp.	K	Rp.	k	Rp	K	Rp.	K	Rp.	
1	2	3	4		5		6			7		8		9		10		11
	Pemerintah Daerah																	
26	Pengadaan Kendaraan Dinas Operasional atau Lapangan	Jumlah Unit Kendaraan Dinas Operasional atau Lapangan yang Disediakan	6	170,878,200.00			2	Unit	56,959,400.00	2	55,580,000.00	100.00	97.58	2.00	55,580,000.00	33.33	32.53	
27	Pengadaan Peralatan dan Mesin Lainnya	Jumlah Unit Peralatan dan Mesin Lainnya yang Disediakan	15	178,975,200.00			5	Unit	59,658,400.00	5	50,450,000.00	100.00	84.56	5.00	50,450,000.00	33.33	28.19	
28	Penyediaan Jasa Penunjang Urusan Pemerintahan Daerah	Jumlah Jenis Jasa Pelayanan Perkantoran	6	1,434,922,200.00			2	Jenis Aktivitas	478,307,400.00	2	466,431,876.00	100.00	97.52	2.00	466,431,876.00	33.33	32.51	
29	Penyediaan Jasa Komunikasi, Sumber Daya Air dan Listrik	Jumlah Laporan Penyediaan Jasa Komunikasi, Sumber Daya Air dan Listrik yang Disediakan	36	501,327,000.00			12	Laporan	167,109,000.00	12	161,856,277.00	100.00	96.86	12.00	161,856,277.00	33.33	32.29	
30	Penyediaan Jasa Pelayanan Umum Kantor	Jumlah Laporan Penyediaan Jasa Pelayanan Umum Kantor yang Disediakan	288	933,595,200.00			96	Laporan	311,198,400.00	96	304,575,599.00	100.00	97.87	96.00	304,575,599.00	33.33	32.62	
31	Pemeliharaan Barang Milik Daerah Penunjang Urusan	Jumlah Jenis Barang Milik Daerah yang terpelihara	9	1,050,199,800.00			3	Jenis Aktivitas	350,066,600.00	3	335,619,578.00	100.00	95.87	3.00	335,619,578.00	33.33	31.96	

No	Bidang Urusan Pemerintahan Daerah/ Program/ Kegiatan/ Sub kegiatan	Indikator Kinerja Program (outcome)/ kegiatan/ sub Kegiatan (output)	Target RPD Kabupaten/kota pada Tahun 2024		Realisasi Capaian Kinerja RPD Kabupaten/ kota sampai dengan RKPD Kabupaten/ kota Tahun Lalu (2024)		Target Kinerja dan Anggaran RKPD Kabupaten/Kota Tahun Berjalan (2024) yang dievaluasi			Realisasi Capaian Kinerja dan Anggaran RKPD Kabupaten/kota yang Dievaluasi		Tingkat Capaian Kinerja dan Realisasi Anggaran RKPD Kabupaten/Kota yang Dievaluasi (%)		Realisasi Kinerja dan Anggaran RPD Kabupaten/kota s/d Tahun 2024		Tingkat Capaian Kinerja dan Realisasi Anggaran RPD Kabupaten/kota s/d Tahun 2024 (%)		Perangkat Daerah Penanggung Jawab
			K	Rp.	K	Rp.	K		Rp.	K	Rp.	k	Rp	K	Rp.	K	Rp.	
1	2	3	4		5		6			7		8		9		10		11
	Pemerintahan Daerah																	
32	Penyediaan Jasa Pemeliharaan, Biaya Pemeliharaan dan Pajak Kendaraan Perorangan Dinas atau Kendaraan Dinas Jabatan	Jumlah Kendaraan Perorangan Dinas atau Kendaraan Dinas Jabatan yang Dipelihara dan dibayarkan Pajaknya	36	479,086,500.00			12	Unit	159,695,500.00	12	137,954,278.00	100.00	86.39	12.00	137,954,278.00	33.33	28.80	
33	Penyediaan Jasa Pemeliharaan, Biaya Pemeliharaan, Pajak, dan Perizinan Kendaraan Dinas Operasional atau Lapangan	Jumlah Kendaraan Dinas Operasional atau Lapangan yang Dipelihara dan dibayarkan Pajak dan Perizinannya	69	551,613,300.00			23	Unit	183,871,100.00	56	191,165,300.00	243.48	103.97	56.00	191,165,300.00	81.16	34.66	
34	Pemeliharaan Peralatan dan Mesin Lainnya	Jumlah Peralatan dan Mesin Lainnya yang Dipelihara	12	19,500,000.00			4	Unit	6,500,000.00	4	6,500,000.00	100.00	100.00	4.00	6,500,000.00	33.33	33.33	
	Jumlah anggaran dan realisasi dari seluruh program		**100**	**12304972500**	**0**	**0**	**100**	**% (persen)**	**4101657500**	**100**	**3930142887**	**100**	**95.8184072**	**100**	**3930142887**	**100**	**31.93946908**	**0**
	Rata-rata capaian kinerja (%)											**98.85**	**95.82**			**98.85**	**31.94**	
	Predikat kinerja											**Sangat Tinggi**	**Sangat Tinggi**			**Sangat Tinggi**	**Sangat Rendah**	

No	Bidang Urusan Pemerintahan Daerah/ Program/ Kegiatan/ Sub kegiatan	Indikator Kinerja Program (outcome)/ kegiatan/ sub Kegiatan (output)	Target RPD Kabupaten/kota pada Tahun 2024		Realisasi Capaian Kinerja RPD Kabupaten/ kota sampai dengan RKPD Kabupaten/ kota Tahun Lalu (2024)		Target Kinerja dan Anggaran RKPD Kabupaten/Kota Tahun Berjalan (2024) yang dievaluasi			Realisasi Capaian Kinerja dan Anggaran RKPD Kabupaten/kota yang Dievaluasi		Tingkat Capaian Kinerja dan Realisasi Anggaran RKPD Kabupaten/Kota yang Dievaluasi (%)		Realisasi Kinerja dan Anggaran RPD Kabupaten/kota s/d Tahun 2024		Tingkat Capaian Kinerja dan Realisasi Anggaran RPD Kabupaten/kota s/d Tahun 2024 (%)		Perangkat Daerah Penanggung Jawab
			K	Rp.	K	Rp.	K		Rp.	K	Rp.	k	Rp	K	Rp.	K	Rp.	
1	2	3	4		5		6			7		8		9		10		11
	Faktor Pendorong	Penyediaan barang dan jasa untuk memenuhi kebutuhan pemerintahan daerah.																
	Faktor Penghambat	Adanya ketidaksesuaian antara pelaksanaan anggaran dan kegiatan dengan rencana yang telah ditetapkan.																
	Tindak lanjut yang diperlukan dalam RKPD Berikutnya	Peningkatan pemantauan dan evaluasi pelaksanaan program dan kegiatan. Melakukan penyempurnaan progran sesuai dengan regulasi yang berlaku. Meningkatkan koordinasi antar perangkat daerah, baik di tingkat Kab/Kota maupun provinsi.																
35	PROGRAM PENGELOLAAN PENDAPATAN DAERAH	Target Pendapatan Asli Daerah	264	11,442,278,400.00			235	Milyar Rp	3,814,092,800.00	255	3,662,970,782.00	108.51	96.04	255.00	3,662,970,782.00	96.59	32.01	
36		% Tingkat Kepatuhan Wajib Pajak	90				90	% (persen)		80.07		88.97		80.07		88.97		
37		Persentase Capaian Penagihan Piutang Pajak	5				5	% (persen)		7.61		152.20		7.61		152.20		
38		Persentase Pelunasan SPPT PBB P2	75				75	% (persen)		78.46		104.61		78.46		104.61		
39		Persentase Tingkat Kepatuhan PPAT terhadap Laporan BPHTB	100				100	% (persen)		100		100.00		100.00		100.00		
40		Persentase Desa/Kelurahan Lunas PBB P2	65				65	% (persen)		52.12		80.18		52.12		80.18		

No	Bidang Urusan Pemerintahan Daerah/ Program/ Kegiatan/ Sub kegiatan	Indikator Kinerja Program (outcome)/ kegiatan/ sub Kegiatan (output)	Target RPD Kabupaten/kota pada Tahun 2024		Realisasi Capaian Kinerja RPD Kabupaten/ kota sampai dengan RKPD Kabupaten/ kota Tahun Lalu (2024)		Target Kinerja dan Anggaran RKPD Kabupaten/Kota Tahun Berjalan (2024) yang dievaluasi			Realisasi Capaian Kinerja dan Anggaran RKPD Kabupaten/kota yang Dievaluasi		Tingkat Capaian Kinerja dan Realisasi Anggaran RKPD Kabupaten/Kota yang Dievaluasi (%)		Realisasi Kinerja dan Anggaran RPD Kabupaten/kota s/d Tahun 2024		Tingkat Capaian Kinerja dan Realisasi Anggaran RPD Kabupaten/kota s/d Tahun 2024 (%)		Perangkat Daerah Penanggung Jawab
			K	Rp.	K	Rp.	K		Rp.	K	Rp.	k	Rp	K	Rp.	K	Rp.	
1	2	3	4		5		6			7		8		9		10		11
41	Kegiatan Pengelolaan pendapatan Daerah	Jumlah Perencanaan, Pemutakhiran Data, Penetapan, Penagihan, Pelayanan, Pengendalian PAD serta Penyediaan Sarana Prasarana Teknis Pemungutan Pajak dan Retribusi	24	11,442,278,400.00			8	Jenis Aktivitas	3,814,092,800.00	8	3,662,970,782.00	100.00	96.04	8.00	3,662,970,782.00	33.33	32.01	
43	Penyuluhan dan Penyebarluasan Kebijakan Pajak Daerah	Jumlah Laporan Pelaksanaan Penyuluhan dan Penyebarluasan Kebijakan Pajak Daerah	36	537,835,500.00			12	Laporan	179,278,500.00	12	171,698,000.00	100.00	95.77	12.00	171,698,000.00	33.33	31.92	
44	Penyediaan Sarana dan Prasarana Pengelolaan Pajak Daerah	Jumlah Sarana dan Prasarana Pengelolaan Pajak Daerah	3	225,000,000.00			1	Unit	75,000,000.00	0	-	-		-	-	-	-	
45	Pendataan dan Pendaftaran Objek Pajak Daerah	Jumlah Laporan Hasil Pendataan dan Pendaftaran Objek Pajak Daerah, Subjek	12906	1,875,000,000.00			4302	Laporan	625,000,000.00	396	599,804,950.00	9.21	95.97	396.00	599,804,950.00	3.07	31.99	

No	Bidang Urusan Pemerintahan Daerah/ Program/ Kegiatan/ Sub kegiatan	Indikator Kinerja Program (outcome)/ kegiatan/ sub Kegiatan (output)	Target RPD Kabupaten/kota pada Tahun 2024		Realisasi Capaian Kinerja RPD Kabupaten/ kota sampai dengan RKPD Kabupaten/ kota Tahun Lalu (2024)		Target Kinerja dan Anggaran RKPD Kabupaten/Kota Tahun Berjalan (2024) yang dievaluasi			Realisasi Capaian Kinerja dan Anggaran RKPD Kabupaten/kota yang Dievaluasi		Tingkat Capaian Kinerja dan Realisasi Anggaran RKPD Kabupaten/Kota yang Dievaluasi (%)		Realisasi Kinerja dan Anggaran RPD Kabupaten/kota s/d Tahun 2024		Tingkat Capaian Kinerja dan Realisasi Anggaran RPD Kabupaten/kota s/d Tahun 2024 (%)		Perangkat Daerah Penanggung Jawab
			K	Rp.	K	Rp.	K		Rp.	K	Rp.	k	Rp	K	Rp.	K	Rp.	
1	2	3	4		5		6			7		8		9		10		11
		Pajak dan Wajib Pajak Daerah																
46	Pengolahan, Pemeliharaan, dan Pelaporan Basis Data Pajak Daerah	Jumlah Laporan Hasil Pengolahan, Pemeliharaan, dan Pelaporan Basis Data Pajak Daerah	0	300,000,000.00			0	Laporan	100,000,000.00	0				-				
47	Penilaian Pajak Bumi dan Bangunan Perdesaan dan Perkotaan (PBBP2) serta Bea Perolehan Hak atas Tanah dan Bangunan (BPHTB)	Jumlah Obyek Pajak yang Disesuaikan NJOPnya	1071000	30,000,000.00			357000	Objek Pajak	10,000,000.00	357000	-	100.00	-	357,000.00	-	33.33	-	
48	Penetapan Wajib Pajak Daerah	Jumlah Dokumen Ketetapan Pajak Daerah	45000	414,447,000.00			15000	Dokumen	138,149,000.00	28650	131,786,950.00	191.00	95.39	28,650.00	131,786,950.00	63.67	31.80	
49	Pelayanan dan Konsultasi Pajak Daerah	Jumlah Layanan dan Konsultasi Pajak Daerah	4755	752,977,800.00			1585	Layanan	250,992,600.00	1718	239,065,700.00	108.39	95.25	1,718.00	239,065,700.00	36.13	31.75	
50	Penagihan Pajak Daerah	Jumlah Dokumen Hasil Pelaksanaan Penagihan Pajak Daerah	1116000	6,036,488,100.00			372000	Dokumen	2,012,162,700.00	331271	1,974,250,737.00	89.05	98.12	331,271.00	1,974,250,737.00	29.68	32.71	
52	Pembinaan dan Pengawasan	Jumlah Laporan Hasil Pembinaan	9	1,270,530,000.00			3	Laporan	423,510,000.00	3	392,903,883.00	100.00		3.00	392,903,883.00	33.33	30.92	

No	Bidang Urusan Pemerintahan Daerah/ Program/ Kegiatan/ Sub kegiatan	Indikator Kinerja Program (outcome)/ kegiatan/ sub Kegiatan (output)	Target RPD Kabupaten/kota pada Tahun 2024		Realisasi Capaian Kinerja RPD Kabupaten/ kota sampai dengan RKPD Kabupaten/ kota Tahun Lalu (2024)		Target Kinerja dan Anggaran RKPD Kabupaten/Kota Tahun Berjalan (2024) yang dievaluasi			Realisasi Capaian Kinerja dan Anggaran RKPD Kabupaten/kota yang Dievaluasi		Tingkat Capaian Kinerja dan Realisasi Anggaran RKPD Kabupaten/Kota yang Dievaluasi (%)		Realisasi Kinerja dan Anggaran RPD Kabupaten/kota s/d Tahun 2024		Tingkat Capaian Kinerja dan Realisasi Anggaran RPD Kabupaten/kota s/d Tahun 2024 (%)		Perangkat Daerah Penanggung Jawab
			K	Rp.	K	Rp.	K		Rp.	K	Rp.	k	Rp	K	Rp.	K	Rp.	
1	2	3	4		5		6			7		8		9		10		11
	Pengelolaan Retribusi Daerah	dan Pengawasan Pengelolaan Retribusi Daerah																
	Jumlah anggaran dan realisasi dari seluruh program		**264**	**11442278400**	**0**	**0**	**235**	**Milyar Rp**	**3814092800**	**255**	**3662970782**	**108.5106383**	**96.0377991**	**255**	**3662970782**	**96.59090909**	**32.01259971**	**0**
	Rata-rata capaian kinerja (%)											**105.75**	**96.04**			**103.76**	**32.01**	
	Predikat kinerja											**Sangat Tinggi**	**Sangat Tinggi**			**Sangat Tinggi**	**Sangat Rendah**	
	Faktor Pendorong	**Peraturan perundang-undangan yang jelas dan mendukung pengelolaan pendapatan daerah, termasuk peraturan terkait pajak, retribusi, dan pengelolaan kekayaan daerah. Keterlibatan masyarakat dalam proses perencanaan dan pengelolaan pendapatan daerah, seperti dalam musyawarah perencanaan pembangunan desa (Musrenbangdes). Keterbukaan dalam pengelolaan keuangan daerah, termasuk informasi mengenai perencanaan, pelaksanaan, dan hasil pengelolaan pendapatan, akan meningkatkan kepercayaan masyarakat.**																	
	Faktor Penghambat	**Rendahnya potensi Pendapatan Asli Daerah (PAD), kurangnya akurasi data, kualitas sumber daya manusia yang belum memadai, serta lemahnya sistem dan mekanisme kerja.**																
	Tindak lanjut yang diperlukan dalam RKPD Berikutnya	**Merumuskan program dan kegiatan yang bertujuan untuk meningkatkan efisiensi pengelolaan pendapatan daerah, seperti penyederhanaan sistem administrasi, penerapan teknologi informasi, dan peningkatan kualitas sumber daya manusia. Mengidentifikasi potensi sumber pendapatan baru, baik dari pajak maupun retribusi daerah, serta merumuskan strategi untuk memperluas basis pajak dan retribusi. Meningkatkan pengawasan terhadap pengelolaan pendapatan daerah untuk mencegah kebocoran dan penyalahgunaan anggaran.**																
	UNSUR PENUNJANG URUSAN PEMERINTAHAN																	**Badan Pengelolaan Keuangan dan Aset Daerah**
	KEUANGAN			**1,697,569,880,855**					**424,099,052,549**		**191,341,360,878**		**0.45117139**		**191,341,360,878**		**11.27148655**	
53	**PROGRAM PENUNJANG**	**Persentase Dokumen**	**100**	**341,186,365,752**			**100**	**%**	**87,058,612,833**	**100**	**82,678,663,058**	**100**	**94.9689644**	**100**	**82,678,663,058**	**100**	**24.23269842**	

No	Bidang Urusan Pemerintahan Daerah/ Program/ Kegiatan/ Sub kegiatan	Indikator Kinerja Program (outcome)/ kegiatan/ sub Kegiatan (output)	Target RPD Kabupaten/kota pada Tahun 2024		Realisasi Capaian Kinerja RPD Kabupaten/ kota sampai dengan RKPD Kabupaten/ kota Tahun Lalu (2024)		Target Kinerja dan Anggaran RKPD Kabupaten/Kota Tahun Berjalan (2024) yang dievaluasi			Realisasi Capaian Kinerja dan Anggaran RKPD Kabupaten/kota yang Dievaluasi		Tingkat Capaian Kinerja dan Realisasi Anggaran RKPD Kabupaten/Kota yang Dievaluasi (%)		Realisasi Kinerja dan Anggaran RPD Kabupaten/kota s/d Tahun 2024		Tingkat Capaian Kinerja dan Realisasi Anggaran RPD Kabupaten/kota s/d Tahun 2024 (%)		Perangkat Daerah Penanggung Jawab
			K	Rp.	K	Rp.	K		Rp.	K	Rp.	k	Rp	K	Rp.	K	Rp.	
1	2	3	4		5		6			7		8		9		10		11
	URUSAN PEMERINTAHAN DAERAH KABUPATEN/KOTA	Perencanaan dan Evaluasi OPD yang disusun																
54		Persentase dokumen penyelenggaraan pemerintahan yang sesuai pedoman yang disusun tepat waktu	100				100	%		100		100		100		100		
55		Persentase laporan keuangan yang disusun tepat waktu	100				100	%		100		100		100		100		
56		Persentase ASN yang puas terhadap pelayanan administrasi	100				100	%		100		100		100		100		
57		Persentase sarana dan prasarana aparatur yang layak fungsi	100				100	%		100		100		100		100		
58	Perencanaan, Penganggaran, dan Evaluasi	Jumlah dokumen Perencanaan, Anggaran dan	60	272,000,000			15	Dokumen	68,000,000	15	67,122,200	100	98.7091176	15	67,122,200	25	24.67727941	

No	Bidang Urusan Pemerintahan Daerah/ Program/ Kegiatan/ Sub kegiatan	Indikator Kinerja Program (outcome)/ kegiatan/ sub Kegiatan (output)	Target RPD Kabupaten/kota pada Tahun 2024		Realisasi Capaian Kinerja RPD Kabupaten/ kota sampai dengan RKPD Kabupaten/ kota Tahun Lalu (2024)		Target Kinerja dan Anggaran RKPD Kabupaten/Kota Tahun Berjalan (2024) yang dievaluasi			Realisasi Capaian Kinerja dan Anggaran RKPD Kabupaten/kota yang Dievaluasi		Tingkat Capaian Kinerja dan Realisasi Anggaran RKPD Kabupaten/Kota yang Dievaluasi (%)		Realisasi Kinerja dan Anggaran RPD Kabupaten/kota s/d Tahun 2024		Tingkat Capaian Kinerja dan Realisasi Anggaran RPD Kabupaten/kota s/d Tahun 2024 (%)		Perangkat Daerah Penanggung Jawab
			K	Rp.	K	Rp.	K		Rp.	K	Rp.	k	Rp	K	Rp.	K	Rp.	
1	2	3	4		5		6			7		8		9		10		11
	Kinerja Perangkat Daerah	**Laporan Evaluasi Kinerja Perangkat Daerah**																
59	Penyusunan Dokumen Perencanaan Perangkat Daerah	Jumlah Dokumen Perencanaan Perangkat Daerah	12	168,000,000			3	Dokumen	42,000,000	3	41,292,700	**100**	**98.3159524**	3	41,292,700	**25**	**24.5789881**	
60	Koordinasi dan Penyusunan Dokumen RKA-SKPD	Jumlah Dokumen RKA-SKPD dan Laporan Hasil Koordinasi Penyusunan Dokumen RKA-SKPD	4	8,000,000			1	Dokumen	2,000,000	1	1,999,200	**100**	**99.96**	1	1,999,200	**25**	**24.99**	
61	Koordinasi dan Penyusunan Dokumen Perubahan RKA-SKPD	Jumlah Dokumen Perubahan RKA-SKPD dan Laporan Hasil Koordinasi Penyusunan Dokumen Perubahan RKA-SKPD	4	8,000,000			1	Dokumen	2,000,000	1	1,999,200	**100**	**99.96**	1	1,999,200	**25**	**24.99**	
62	Koordinasi dan Penyusunan DPA-SKPD	Jumlah Dokumen DPA-SKPD dan Laporan Hasil Koordinasi Penyusunan Dokumen DPA-SKPD	4	10,000,000			1	Dokumen	2,500,000	1	2,496,000	**100**	**99.84**	1	2,496,000	**25**	**24.96**	

No	Bidang Urusan Pemerintahan Daerah/ Program/ Kegiatan/ Sub kegiatan	Indikator Kinerja Program (outcome)/ kegiatan/ sub Kegiatan (output)	Target RPD Kabupaten/kota pada Tahun 2024		Realisasi Capaian Kinerja RPD Kabupaten/ kota sampai dengan RKPD Kabupaten/ kota Tahun Lalu (2024)		Target Kinerja dan Anggaran RKPD Kabupaten/Kota Tahun Berjalan (2024) yang dievaluasi			Realisasi Capaian Kinerja dan Anggaran RKPD Kabupaten/kota yang Dievaluasi		Tingkat Capaian Kinerja dan Realisasi Anggaran RKPD Kabupaten/Kota yang Dievaluasi (%)		Realisasi Kinerja dan Anggaran RPD Kabupaten/kota s/d Tahun 2024		Tingkat Capaian Kinerja dan Realisasi Anggaran RPD Kabupaten/kota s/d Tahun 2024 (%)		Perangkat Daerah Penanggung Jawab
			K	Rp.	K	Rp.	K		Rp.	K	Rp.	k	Rp	K	Rp.	K	Rp.	
1	2	3	4		5		6			7		8		9		10		11
63	Koordinasi dan Penyusunan Perubahan DPA-SKPD	Jumlah Dokumen Perubahan DPA-SKPD dan Laporan Hasil Koordinasi Penyusunan Dokumen Perubahan DPA-SKPD	4	10,000,000			1	Dokumen	2,500,000	1	2,496,000	**100**	**99.84**	1	2,496,000	**25**	**24.96**	
64	Koordinasi dan Penyusunan Laporan Capaian Kinerja dan Ikhtisar Realisasi Kinerja SKPD	Jumlah Laporan Capaian Kinerja dan Ikhtisar Realisasi Kinerja SKPD dan Laporan Hasil Koordinasi Penyusunan Laporan Capaian Kinerja dan Ikhtisar Realisasi Kinerja SKPD	16	64,000,000			4	Laporan	16,000,000	4	15,849,900	**100**	**99.061875**	4	15,849,900	**25**	**24.76546875**	
65	Evaluasi Kinerja Perangkat Daerah	Jumlah Laporan Evaluasi Kinerja Perangkat Daerah	16	4,000,000			4	Laporan	1,000,000	4	989,200	**100**	**98.92**	4	989,200	**25**	**24.73**	
66	**Administrasi Keuangan Perangkat Daerah**	**Jumlah Laporan Keuangan Akhir Tahun SKPD dan Laporan Hasil Koordinasi Penyusunan Laporan**	**4**	**337,380,149,752**			**1**	**Laporan**	**85,015,119,133**	**1**	**80,705,650,836**	**100**	**94.9309389**	**1**	**80,705,650,836**	**25**	**23.92128016**	

No	Bidang Urusan Pemerintahan Daerah/ Program/ Kegiatan/ Sub kegiatan	Indikator Kinerja Program (outcome)/ kegiatan/ sub Kegiatan (output)	Target RPD Kabupaten/kota pada Tahun 2024		Realisasi Capaian Kinerja RPD Kabupaten/ kota sampai dengan RKPD Kabupaten/ kota Tahun Lalu (2024)		Target Kinerja dan Anggaran RKPD Kabupaten/Kota Tahun Berjalan (2024) yang dievaluasi			Realisasi Capaian Kinerja dan Anggaran RKPD Kabupaten/kota yang Dievaluasi		Tingkat Capaian Kinerja dan Realisasi Anggaran RKPD Kabupaten/Kota yang Dievaluasi (%)		Realisasi Kinerja dan Anggaran RPD Kabupaten/kota s/d Tahun 2024		Tingkat Capaian Kinerja dan Realisasi Anggaran RPD Kabupaten/kota s/d Tahun 2024 (%)		Perangkat Daerah Penanggung Jawab
			K	Rp.	K	Rp.	K		Rp.	K	Rp.	k	Rp	K	Rp.	K	Rp.	
1	2	3	4		5		6			7		8		9		10		11
		Keuangan Akhir Tahun SKPD																
67	Penyediaan Gaji dan Tunjangan ASN	Jumlah Orang yang Menerima Gaji dan Tunjangan ASN	10500	337,347,325,752			2625	Orang	85,001,913,133	2625	80,692,449,836	**100**	**94.9301573**	2625	80,692,449,836	**25**	**23.91969453**	
68	Pelaksanaan Penatausahaan dan Pengujian/Verifikasi Keuangan SKPD	Jumlah Dokumen Penatausahaan dan Pengujian/Verifikasi Keuangan SKPD	4	13,440,000			1	Dokumen	8,360,000	1	8,359,000	**100**	**99.9880383**	1	8,359,000	**25**	**62.19494048**	
69	Koordinasi dan Penyusunan Laporan Keuangan Akhir Tahun SKPD	Jumlah Laporan Keuangan Akhir Tahun SKPD dan Laporan Hasil Koordinasi Penyusunan Laporan Keuangan Akhir Tahun SKPD	4	19,384,000			1	Laporan	4,846,000	1	4,842,000	**100**	**99.9174577**	1	4,842,000	**25**	**24.97936442**	
70	**Administrasi Barang Milik Daerah pada Perangkat Daerah**	**Jumlah Laporan Rekonsiliasi dan Penyusunan Laporan Barang Milik Daerah pada SKPD**	**4**	**6,152,000**			**1**	**Laporan**	**1,538,000**	**1**	**1,530,000**	**100**	**99.479844**	**1**	**1,530,000**	**25**	**24.86996099**	
71	Rekonsiliasi dan Penyusunan Laporan Barang	Jumlah Laporan Rekonsiliasi dan Penyusunan	4	6,152,000			1	Laporan	1,538,000	1	1,530,000	**100**	**99.479844**	1	1,530,000	**25**	**24.86996099**	

No	Bidang Urusan Pemerintahan Daerah/ Program/ Kegiatan/ Sub kegiatan	Indikator Kinerja Program (outcome)/ kegiatan/ sub Kegiatan (output)	Target RPD Kabupaten/kota pada Tahun 2024		Realisasi Capaian Kinerja RPD Kabupaten/ kota sampai dengan RKPD Kabupaten/ kota Tahun Lalu (2024)		Target Kinerja dan Anggaran RKPD Kabupaten/Kota Tahun Berjalan (2024) yang dievaluasi			Realisasi Capaian Kinerja dan Anggaran RKPD Kabupaten/kota yang Dievaluasi		Tingkat Capaian Kinerja dan Realisasi Anggaran RKPD Kabupaten/Kota yang Dievaluasi (%)		Realisasi Kinerja dan Anggaran RPD Kabupaten/kota s/d Tahun 2024		Tingkat Capaian Kinerja dan Realisasi Anggaran RPD Kabupaten/kota s/d Tahun 2024 (%)		Perangkat Daerah Penanggung Jawab
			K	Rp.	K	Rp.	K		Rp.	K	Rp.	k	Rp	K	Rp.	K	Rp.	
1	2	3	4		5		6			7		8		9		10		11
	Milik Daerah pada SKPD	Laporan Barang Milik Daerah pada SKPD																
72	**Administrasi Kepegawaian Perangkat Daerah**	**Jumlah Dokumen Pendataan dan Pengolahan Administrasi Kepegawaian**	**4**	**13,224,000**			**1**	**Dokumen**	**329,236,000**	**1**	**323,838,400**	**100**	**98.3605681**	**1**	**323,838,400**	**25**	**2448.868724**	
73	Pendataan dan Pengolahan Administrasi Kepegawaian	Jumlah Dokumen Pendataan dan Pengolahan Administrasi Kepegawaian	4	6,544,000			1	Dokumen	1,636,000	1	1,625,000	**100**	**99.3276284**	1	1,625,000	**25**	**24.83190709**	
74	Monitoring, Evaluasi, dan Penilaian Kinerja Pegawai	Jumlah Dokumen Monitoring, Evaluasi, dan Penilaian Kinerja Pegawai	4	6,680,000			1	Dokumen	327,600,000	1	322,213,400	**100**	**98.3557387**	1	322,213,400	**25**	**4823.553892**	
75	**Administrasi Umum Perangkat Daerah**	**Jumlah Aktivitas Administrasi Umum Perangkat Daerah**	**24**	**556,200,000**			**6**	**Aktivitas**	**201,819,700**	**6**	**195,505,772**	**100**	**96.8715007**	**6**	**195,505,772**	**25**	**35.15026465**	
76	Penyediaan Komponen Instalasi Listrik/Penerangan Bangunan Kantor	Jumlah Paket Komponen Instalasi Listrik/Penerangan Bangunan Kantor yang Disediakan	4	60,000,000			1	Paket	15,000,000	1	14,987,400	**100**	**99.916**	1	14,987,400	**25**	**24.979**	

No	Bidang Urusan Pemerintahan Daerah/ Program/ Kegiatan/ Sub kegiatan	Indikator Kinerja Program (outcome)/ kegiatan/ sub Kegiatan (output)	Target RPD Kabupaten/kota pada Tahun 2024		Realisasi Capaian Kinerja RPD Kabupaten/ kota sampai dengan RKPD Kabupaten/ kota Tahun Lalu (2024)		Target Kinerja dan Anggaran RKPD Kabupaten/Kota Tahun Berjalan (2024) yang dievaluasi			Realisasi Capaian Kinerja dan Anggaran RKPD Kabupaten/kota yang Dievaluasi		Tingkat Capaian Kinerja dan Realisasi Anggaran RKPD Kabupaten/Kota yang Dievaluasi (%)		Realisasi Kinerja dan Anggaran RPD Kabupaten/kota s/d Tahun 2024		Tingkat Capaian Kinerja dan Realisasi Anggaran RPD Kabupaten/kota s/d Tahun 2024 (%)		Perangkat Daerah Penanggung Jawab
			K	Rp.	K	Rp.	K		Rp.	K	Rp.	k	Rp	K	Rp.	K	Rp.	
1	2	3	4		5		6			7		8		9		10		11
77	Penyediaan Peralatan Rumah Tangga	Jumlah Paket Peralatan Rumah Tangga yang Disediakan	4	42,263,600			1	Paket	10,565,900	1	10,555,100	**100**	**99.8977844**	1	10,555,100	**25**	**24.9744461**	
78	Penyediaan Bahan Logistik Kantor	Jumlah Paket Bahan Logistik Kantor yang Disediakan	4	122,328,400			1	Paket	30,582,100	1	30,045,700	**100**	**98.2460328**	1	30,045,700	**25**	**24.5615082**	
79	Penyediaan Barang Cetakan dan Penggandaan	Jumlah Paket Barang Cetakan dan Penggandaan yang Disediakan	4	51,168,000			1	Paket	22,561,700	1	22,560,600	**100**	**99.9951245**	1	22,560,600	**25**	**44.09122889**	
80	Fasilitasi Kunjungan Tamu	Jumlah Laporan Fasilitasi Kunjungan Tamu	4	40,000,000			1	Laporan	24,000,000	1	21,709,000	**100**	**90.4541667**	1	21,709,000	**25**	**54.2725**	
81	Penyelenggaraan Rapat Koordinasi dan Konsultasi SKPD	Jumlah Laporan Penyelenggaraan Rapat Koordinasi dan Konsultasi SKPD	4	240,440,000			1	Laporan	99,110,000	1	95,647,972	**100**	**96.5068833**	1	95,647,972	**25**	**39.78039095**	
82	**Pengadaan Barang Milik Daerah Penunjang Urusan Pemerintah Daerah**	**Jumlah Unit Mebel, Peralatan dan Mesin yang Disediakan**	**64**	**84,000,000**			**121**	**Unit**	**483,140,000**	**121**	**470,570,000**	**100**	**97.3982697**	**121**	**470,570,000**	**189.0625**	**560.202381**	
83	Pengadaan Mebel	Jumlah Paket Mebel yang Disediakan	40	24,000,000			82	Unit	100,000,000	82	98,200,000	**100**	**98.2**	82	98,200,000	**205**	**409.1666667**	

No	Bidang Urusan Pemerintahan Daerah/ Program/ Kegiatan/ Sub kegiatan	Indikator Kinerja Program (outcome)/ kegiatan/ sub Kegiatan (output)	Target RPD Kabupaten/kota pada Tahun 2024		Realisasi Capaian Kinerja RPD Kabupaten/ kota sampai dengan RKPD Kabupaten/ kota Tahun Lalu (2024)		Target Kinerja dan Anggaran RKPD Kabupaten/Kota Tahun Berjalan (2024) yang dievaluasi			Realisasi Capaian Kinerja dan Anggaran RKPD Kabupaten/kota yang Dievaluasi		Tingkat Capaian Kinerja dan Realisasi Anggaran RKPD Kabupaten/Kota yang Dievaluasi (%)		Realisasi Kinerja dan Anggaran RPD Kabupaten/kota s/d Tahun 2024		Tingkat Capaian Kinerja dan Realisasi Anggaran RPD Kabupaten/kota s/d Tahun 2024 (%)		Perangkat Daerah Penanggung Jawab
			K	Rp.	K	Rp.	K		Rp.	K	Rp.	k	Rp	K	Rp.	K	Rp.	
1	2	3	4		5		6			7		8		9		10		11
84	Pengadaan Peralatan dan Mesin Lainnya	Jumlah Unit Peralatan dan Mesin Lainnya yang Disediakan	24	60,000,000			39	Unit	383,140,000	39	372,370,000	**100**	**97.1890171**	39	372,370,000	**162.5**	**620.6166667**	
85	**Penyediaan Jasa Penunjang Urusan Pemerintahan Daerah**	**Jumlah Laporan Jasa Penunjang Urusan Pemerintahan Daerah**	**4**	**2,205,440,000**			**1**	**Laporan**	**472,860,000**	**1**	**434,560,445**	**100**	**91.9004452**	**1**	**434,560,445**	**25**	**19.70402482**	
86	Penyediaan Jasa Komunikasi, Sumber Daya Air dan Listrik	Jumlah Laporan Penyediaan Jasa Komunikasi, Sumber Daya Air dan Listrik yang Disediakan	4	820,000,000			1	Laporan	205,000,000	1	173,673,492	**100**	**84.7187766**	1	173,673,492	**25**	**21.17969415**	
87	Penyediaan Jasa Peralatan dan Perlengkapan Kantor	Jumlah Laporan Penyediaan Jasa Peralatan dan Perlengkapan Kantor yang Disediakan	4	80,800,000			1	Laporan	28,700,000	1	28,700,000	**100**	**100**	1	28,700,000	**25**	**35.51980198**	
88	Penyediaan Jasa Pelayanan Umum Kantor	Jumlah Laporan Penyediaan Jasa Pelayanan Umum Kantor yang Disediakan	4	1,304,640,000			1	Laporan	239,160,000	1	232,186,953	**100**	**97.084359**	1	232,186,953	**25**	**17.7970132**	
89	**Pemeliharaan Barang Milik Daerah Penunjang**	**Jumlah Pemeliharaan Barang Milik Daerah**	**39**	**669,200,000**			**39**	**Unit**	**486,900,000**	**39**	**479,885,405**	**100**	**98.5593356**	**39**	**479,885,405**	**100**	**71.71031157**	

No	Bidang Urusan Pemerintahan Daerah/ Program/ Kegiatan/ Sub kegiatan	Indikator Kinerja Program (outcome)/ kegiatan/ sub Kegiatan (output)	Target RPD Kabupaten/kota pada Tahun 2024		Realisasi Capaian Kinerja RPD Kabupaten/ kota sampai dengan RKPD Kabupaten/ kota Tahun Lalu (2024)		Target Kinerja dan Anggaran RKPD Kabupaten/Kota Tahun Berjalan (2024) yang dievaluasi			Realisasi Capaian Kinerja dan Anggaran RKPD Kabupaten/kota yang Dievaluasi		Tingkat Capaian Kinerja dan Realisasi Anggaran RKPD Kabupaten/Kota yang Dievaluasi (%)		Realisasi Kinerja dan Anggaran RPD Kabupaten/kota s/d Tahun 2024		Tingkat Capaian Kinerja dan Realisasi Anggaran RPD Kabupaten/kota s/d Tahun 2024 (%)		Perangkat Daerah Penanggung Jawab
			K	Rp.	K	Rp.	K		Rp.	K	Rp.	k	Rp	K	Rp.	K	Rp.	
1	2	3	4		5		6			7		8		9		10		11
	Urusan Pemerintahan Daerah	**Penunjang Urusan Pemerintahan Daerah**																
90	Penyediaan Jasa Pemeliharaan, Biaya Pemeliharaan, Pajak dan Perizinan Kendaraan Dinas Operasional atau Lapangan	Jumlah Kendaraan Dinas Operasional atau Lapangan yang Dipelihara dan dibayarkan Pajak dan Perizinannya	39	128,000,000			38	Unit	36,000,000	38	31,137,250	**100**	**86.4923611**	38	31,137,250	**97.43589744**	**24.32597656**	
91	Pemeliharaan Peralatan dan Mesin Lainnya	Jumlah Peralatan dan Mesin Lainnya yang Dipelihara	39	521,200,000			38	Unit	275,900,000	38	275,865,125	**100**	**99.9873596**	38	275,865,125	**97.43589744**	**52.9288421**	
92	Pemeliharaan/Rehabilitasi Gedung Kantor dan Bangunan Lainnya	Jumlah Gedung Kantor dan Bangunan Lainnya yang Dipelihara/Direhabilitasi	39	20,000,000			1	Unit	175,000,000	1	172,883,030	**100**	**98.7903029**	1	172,883,030	**2.564102564**	**864.41515**	
	Jumlah anggaran dan realisasi dari seluruh program		**100**	**341186365752**	**0**	**0**	**100**	**%**	**87058612833**	**100**	**82678663058**	**100**	**95**	**100**	**82678663058**	**100**	**24**	**0**
	Rata-rata capaian kinerja (%)											**100.00**	**94.97**			**100.00**	**24.23**	
	Predikat kinerja											**Sangat Tinggi**	**Sangat Tinggi**			**Sangat Tinggi**	**Sangat Rendah**	

No	Bidang Urusan Pemerintahan Daerah/ Program/ Kegiatan/ Sub kegiatan	Indikator Kinerja Program (outcome)/ kegiatan/ sub Kegiatan (output)	Target RPD Kabupaten/kota pada Tahun 2024		Realisasi Capaian Kinerja RPD Kabupaten/ kota sampai dengan RKPD Kabupaten/ kota Tahun Lalu (2024)		Target Kinerja dan Anggaran RKPD Kabupaten/Kota Tahun Berjalan (2024) yang dievaluasi			Realisasi Capaian Kinerja dan Anggaran RKPD Kabupaten/kota yang Dievaluasi		Tingkat Capaian Kinerja dan Realisasi Anggaran RKPD Kabupaten/Kota yang Dievaluasi (%)		Realisasi Kinerja dan Anggaran RPD Kabupaten/kota s/d Tahun 2024		Tingkat Capaian Kinerja dan Realisasi Anggaran RPD Kabupaten/kota s/d Tahun 2024 (%)		Perangkat Daerah Penanggung Jawab
			K	Rp.	K	Rp.	K		Rp.	K	Rp.	k	Rp	K	Rp.	K	Rp.	
1	2	3	4		5		6			7		8		9		10		11
	Faktor Pendorong	Penyediaan barang dan jasa untuk memenuhi kebutuhan pemerintahan daerah.																
	Faktor Penghambat	Adanya ketidaksesuaian antara pelaksanaan anggaran dan kegiatan dengan rencana yang telah ditetapkan																
	Tindak lanjut yang diperlukan dalam RKPD Berikutnya	Peningkatan pemantauan dan evaluasi pelaksanaan program dan kegiatan. Melakukan penyempurnaan progran sesuai dengan regulasi yang berlaku. Meningkatkan koordinasi antar perangkat daerah, baik di tingkat Kab/Kota maupun provinsi.																
93	PROGRAM PENGELOLAAN KEUANGAN DAERAH	Persentase OPD yang menyusun RKA/DPA tepat waktu	100	1,350,783,515,103			100	%	335,690,129,716	100	107,374,352,378	100	31.9861512	100	107,374,352,378	100	7.949042254	
94		Persentase OPD yang menyusun Laporan Keuangan sesuai SAP berbasis akrual	100				100	%		100		100		100		100		
95		Persentase penyerapan APBD	100				100	%		89.01		89.01		89.01		89.01		
96	Koordinasi dan Penyusunan Rencana Anggaran Daerah	Jumlah Dokumen Raperda dan Rapergub Penjabaran tentang APBD dan PAPBD	8	6,689,600,000			2	Dokumen	1,682,800,000	2	1,549,089,329	100	92.0542744	2	1,549,089,329	25	23.15668095	
97	Koordinasi dan Penyusunan KUA dan PPAS	Jumlah Dokumen KUA dan PPAS yang Disusun	8	1,273,906,400			2	Dokumen	300,222,700	2	271,901,500	100	90.5666027	2	271,901,500	25	21.34391506	

No	Bidang Urusan Pemerintahan Daerah/ Program/ Kegiatan/ Sub kegiatan	Indikator Kinerja Program (outcome)/ kegiatan/ sub Kegiatan (output)	Target RPD Kabupaten/kota pada Tahun 2024		Realisasi Capaian Kinerja RPD Kabupaten/ kota sampai dengan RKPD Kabupaten/ kota Tahun Lalu (2024)		Target Kinerja dan Anggaran RKPD Kabupaten/Kota Tahun Berjalan (2024) yang dievaluasi			Realisasi Capaian Kinerja dan Anggaran RKPD Kabupaten/kota yang Dievaluasi		Tingkat Capaian Kinerja dan Realisasi Anggaran RKPD Kabupaten/Kota yang Dievaluasi (%)		Realisasi Kinerja dan Anggaran RPD Kabupaten/kota s/d Tahun 2024		Tingkat Capaian Kinerja dan Realisasi Anggaran RPD Kabupaten/kota s/d Tahun 2024 (%)		Perangkat Daerah Penanggung Jawab
			K	Rp.	K	Rp.	K		Rp.	K	Rp.	k	Rp	K	Rp.	K	Rp.	
1	2	3	4		5		6			7		8		9		10		11
98	Koordinasi dan Penyusunan Perubahan KUA dan Perubahan PPAS	Jumlah Dokumen Perubahan KUA dan Perubahan PPAS yang Disusun	8	1,564,314,800			2	Dokumen	345,669,800	2	305,131,500	**100**	**88.2725364**	2	305,131,500	**25**	**19.50576061**	
99	Koordinasi dan Penyusunan Peraturan Daerah tentang APBD dan Peraturan Kepala Daerah tentang Penjabaran APBD	Jumlah Peraturan Daerah tentang APBD dan Peraturan Kepala Daerah tentang Penjabaran APBD	8	1,449,682,800			2	Dokumen	391,416,200	2	358,159,400	**100**	**91.5034687**	2	358,159,400	**25**	**24.70605294**	
100	Koordinasi dan Penyusunan Peraturan Daerah tentang Perubahan APBD dan Peraturan Kepala Daerah tentang Penjabaran Perubahan APBD	Jumlah Peraturan Daerah tentang Perubahan APBD dan Peraturan Kepala Daerah tentang Penjabaran Perubahan APBD	8	1,222,625,200			2	Dokumen	350,723,600	2	329,163,429	**100**	**93.8526603**	2	329,163,429	**25**	**26.92267663**	
101	Pembinaan Perencanaan Penganggaran Daerah Pemerintah Kabupaten/Kota	Jumlah Orang yang Mengikuti PembinaanPenganggaran Daerah Pemerintah Kabupaten/Kota	544	1,179,070,800			136	Orang	294,767,700	136	284,733,500	**100**	**96.5958957**	136	284,733,500	**25**	**24.14897392**	

No	Bidang Urusan Pemerintahan Daerah/ Program/ Kegiatan/ Sub kegiatan	Indikator Kinerja Program (outcome)/ kegiatan/ sub Kegiatan (output)	Target RPD Kabupaten/kota pada Tahun 2024		Realisasi Capaian Kinerja RPD Kabupaten/ kota sampai dengan RKPD Kabupaten/ kota Tahun Lalu (2024)		Target Kinerja dan Anggaran RKPD Kabupaten/Kota Tahun Berjalan (2024) yang dievaluasi			Realisasi Capaian Kinerja dan Anggaran RKPD Kabupaten/kota yang Dievaluasi		Tingkat Capaian Kinerja dan Realisasi Anggaran RKPD Kabupaten/Kota yang Dievaluasi (%)		Realisasi Kinerja dan Anggaran RPD Kabupaten/kota s/d Tahun 2024		Tingkat Capaian Kinerja dan Realisasi Anggaran RPD Kabupaten/kota s/d Tahun 2024 (%)		Perangkat Daerah Penanggung Jawab
			K	Rp.	K	Rp.	K		Rp.	K	Rp.	k	Rp	K	Rp.	K	Rp.	
1	2	3	4		5		6			7		8		9		10		11
102	**Koordinasi dan Pengelolaan Perbendaharaan Daerah**	**Jumlah Dokumen SP2D, Gaji, UP, GU, TU, LS, SKPP dan SPD serta Laporan Posisi Kas, Saldo Kas dan Aliran Kas**	**40**	**1,800,000,000**			**10**	**Dokumen**	**490,000,000**	**10**	**476,123,975**	**100**	**97.1681582**	**10**	**476,123,975**	**25**	**26.45133194**	
103	Koordinasi dan Pengelolaan Kas Daerah	Jumlah Dokumen Hasil Koordinasi dan Pengelolaan Kas Daerah	48	800,000,000			12	Dokumen	200,010,000	12	193,177,700	**100**	**96.5840208**	12	193,177,700	**25**	**24.1472125**	
104	Penyiapan, Pelaksanaan Pengendalian dan Penerbitan Anggaran Kas dan SPD	Jumlah Dokumen Hasil Pengendalian dan Penerbitan Anggaran Kas dan SPD	8	120,000,000			2	Dokumen	39,874,000	2	39,705,500	**100**	**99.5774189**	2	39,705,500	**25**	**33.08791667**	
105	Koordinasi, Fasilitasi, Asistensi, Sinkronisasi, Supervisi, Monitoring dan Evaluasi Pengelolaan Dana Perimbangan dan Dana Transfer Lainnya	Jumlah Dokumen Hasil Koordinasi, Fasilitasi, Asistensi, Sinkronisasi, Supervisi, Monitoring, dan Evaluasi Pengelolaan Dana Perimbangan dan Dana Transfer Lainnya	48	400,000,000			12	Dokumen	90,116,000	12	89,399,775	**100**	**99.2052188**	12	89,399,775	**25**	**22.34994375**	

No	Bidang Urusan Pemerintahan Daerah/ Program/ Kegiatan/ Sub kegiatan	Indikator Kinerja Program (outcome)/ kegiatan/ sub Kegiatan (output)	Target RPD Kabupaten/kota pada Tahun 2024		Realisasi Capaian Kinerja RPD Kabupaten/ kota sampai dengan RKPD Kabupaten/ kota Tahun Lalu (2024)		Target Kinerja dan Anggaran RKPD Kabupaten/Kota Tahun Berjalan (2024) yang dievaluasi			Realisasi Capaian Kinerja dan Anggaran RKPD Kabupaten/kota yang Dievaluasi		Tingkat Capaian Kinerja dan Realisasi Anggaran RKPD Kabupaten/Kota yang Dievaluasi (%)		Realisasi Kinerja dan Anggaran RPD Kabupaten/kota s/d Tahun 2024		Tingkat Capaian Kinerja dan Realisasi Anggaran RPD Kabupaten/kota s/d Tahun 2024 (%)		Perangkat Daerah Penanggung Jawab
			K	Rp.	K	Rp.	K		Rp.	K	Rp.	k	Rp	K	Rp.	K	Rp.	
1	2	3	4		5		6			7		8		9		10		11
106	Koordinasi dan Penyusunan Laporan Realisasi Penerimaan dan Pengeluaran Kas Daerah, Laporan Aliran Kas, dan Pelaksanaan Pemungutan/ Pemotongan dan Penyetoran Perhitungan Fihak Ketiga (PFK)	Jumlah Laporan Realisasi Penerimaan dan Pengeluaran Kas Daerah, Laporan Aliran Kas, dan Pelaksanaan Pemungutan/Pemotongan dan Penyetoran Perhitungan Fihak Ketiga (PFK) dan Laporan Hasil Koordinasi dalam rangka Penyusunan Laporan Realisasi Penerimaan dan Pengeluaran Kas Daerah, Laporan Aliran Kas, dan Pelaksanaan Pemungutan/Pemotongan dan Penyetoran Perhitungan Fihak Ketiga (PFK)	48	40,000,000			12	Laporan	10,000,000	12	9,946,000	**100**	**99.46**	12	9,946,000	**25**	**24.865**	
107	Rekonsiliasi Data Penerimaan dan Pengeluaran Kas	Jumlah Dokumen Hasil Rekonsiliasi Data Penerimaan	4	80,000,000			1	Dokumen	40,000,000	1	39,950,000	**100**	**99.875**	1	39,950,000	**25**	**49.9375**	

No	Bidang Urusan Pemerintahan Daerah/ Program/ Kegiatan/ Sub kegiatan	Indikator Kinerja Program (outcome)/ kegiatan/ sub Kegiatan (output)	Target RPD Kabupaten/kota pada Tahun 2024		Realisasi Capaian Kinerja RPD Kabupaten/ kota sampai dengan RKPD Kabupaten/ kota Tahun Lalu (2024)		Target Kinerja dan Anggaran RKPD Kabupaten/Kota Tahun Berjalan (2024) yang dievaluasi			Realisasi Capaian Kinerja dan Anggaran RKPD Kabupaten/kota yang Dievaluasi		Tingkat Capaian Kinerja dan Realisasi Anggaran RKPD Kabupaten/Kota yang Dievaluasi (%)		Realisasi Kinerja dan Anggaran RPD Kabupaten/kota s/d Tahun 2024		Tingkat Capaian Kinerja dan Realisasi Anggaran RPD Kabupaten/kota s/d Tahun 2024 (%)		Perangkat Daerah Penanggung Jawab
			K	Rp.	K	Rp.	K		Rp.	K	Rp.	k	Rp	K	Rp.	K	Rp.	
1	2	3	4		5		6			7		8		9		10		11
	serta Pemungutan dan Pemotongan atas SP2D dengan Instansi Terkait	dan Pengeluaran Kas serta Pemungutan dan Pemotongan atas SP2D dengan Instansi Terkait																
108	Pembinaan Penatausahaan Keuangan Pemerintah Kabupaten/Kota	Jumlah Orang yang Mengikuti Pembinaan Penatausahaan Keuangan Pemerintah Kabupaten/Kota	560	360,000,000			140	Orang	110,000,000	140	103,945,000	**100**	**94.4954545**	140	103,945,000	**25**	**28.87361111**	
109	**Koordinasi dan Pelaksanaan Akuntansi dan Pelaporan Keuangan Daerah**	**Jumlah Dokumen Raperda dan Rapergub Pertanggungjawaban Pelaksanaan APBD**	**8**	**4,244,800,000**			**2**	**Dokumen**	**1,145,382,700**	**2**	**1,128,528,124**	**100**	**98.5284765**	**2**	**1,128,528,124**	**25**	**26.58613183**	
110	Rekonsiliasi dan Verifikasi Aset, Kewajiban, Ekuitas, Pendapatan, Belanja, Pembiayaan, Pendapatan-LO dan Beban	Jumlah Dokumen Hasil Rekonsiliasi dan Verifikasi Aset, Kewajiban, Ekuitas, Pendapatan, Belanja, Pembiayaan, Pendapatan-LO, dan Beban	4	452,306,400			1	Dokumen	151,321,700	1	147,675,500	**100**	**97.5904315**	1	147,675,500	**25**	**32.64943852**	

No	Bidang Urusan Pemerintahan Daerah/ Program/ Kegiatan/ Sub kegiatan	Indikator Kinerja Program (outcome)/ kegiatan/ sub Kegiatan (output)	Target RPD Kabupaten/kota pada Tahun 2024		Realisasi Capaian Kinerja RPD Kabupaten/ kota sampai dengan RKPD Kabupaten/ kota Tahun Lalu (2024)		Target Kinerja dan Anggaran RKPD Kabupaten/Kota Tahun Berjalan (2024) yang dievaluasi			Realisasi Capaian Kinerja dan Anggaran RKPD Kabupaten/kota yang Dievaluasi		Tingkat Capaian Kinerja dan Realisasi Anggaran RKPD Kabupaten/Kota yang Dievaluasi (%)		Realisasi Kinerja dan Anggaran RPD Kabupaten/kota s/d Tahun 2024		Tingkat Capaian Kinerja dan Realisasi Anggaran RPD Kabupaten/kota s/d Tahun 2024 (%)		Perangkat Daerah Penanggung Jawab
			K	Rp.	K	Rp.	K		Rp.	K	Rp.	k	Rp	K	Rp.	K	Rp.	
1	2	3	4		5		6			7		8		9		10		11
1 1 1	Koordinasi Penyusunan Laporan Pertanggungjawaban Pelaksanaan APBD Bulanan, Triwulanan dan Semesteran	Jumlah Laporan Pertanggungjawaban Pelaksanaan APBD Bulanan, Triwulanan dan Semesteran	52	281,172,400			13	Laporan	70,293,100	13	69,527,000	**100**	**98.9101348**	13	69,527,000	**25**	**24.72753371**	
1 1 2	Konsolidasi Laporan Keuangan SKPD, BLUD dan Laporan Keuangan Pemerintah Daerah	Jumlah Laporan Keuangan SKPD, BLUD dan Laporan Keuangan Pemerintah Daerah yang Terkonsolidasi	4	1,052,266,800			1	Laporan	175,634,700	1	173,231,840	**100**	**98.631899**	1	173,231,840	**25**	**16.46272979**	
1 1 3	Koordinasi dan Penyusunan Rancangan Peraturan Daerah tentang Pertanggungjawaban Pelaksanaan APBD Kabupaten/Kota dan Rancangan Peraturan Kepala Daerah tentang Penjabaran Pertanggungjawa	Jumlah Rancangan Peraturan Daerah tentang Pertanggungjawaban Pelaksanaan APBD Kabupaten/Kota dan Rancangan Peraturan Kepala Daerah tentang Penjabaran Pertanggungjawaban Pelaksanaan	8	1,766,202,000			2	Dokumen	397,422,500	2	395,551,570	**100**	**99.529234**	2	395,551,570	**25**	**22.39560198**	

No	Bidang Urusan Pemerintahan Daerah/ Program/ Kegiatan/ Sub kegiatan	Indikator Kinerja Program (outcome)/ kegiatan/ sub Kegiatan (output)	Target RPD Kabupaten/kota pada Tahun 2024		Realisasi Capaian Kinerja RPD Kabupaten/ kota sampai dengan RKPD Kabupaten/ kota Tahun Lalu (2024)		Target Kinerja dan Anggaran RKPD Kabupaten/Kota Tahun Berjalan (2024) yang dievaluasi			Realisasi Capaian Kinerja dan Anggaran RKPD Kabupaten/kota yang Dievaluasi		Tingkat Capaian Kinerja dan Realisasi Anggaran RKPD Kabupaten/Kota yang Dievaluasi (%)		Realisasi Kinerja dan Anggaran RPD Kabupaten/kota s/d Tahun 2024		Tingkat Capaian Kinerja dan Realisasi Anggaran RPD Kabupaten/kota s/d Tahun 2024 (%)		Perangkat Daerah Penanggung Jawab
			K	Rp.	K	Rp.	K		Rp.	K	Rp.	k	Rp	K	Rp.	K	Rp.	
1	2	3	4		5		6			7		8		9		10		11
	ban Pelaksanaan APBD Kabupaten/Kota	APBD Kabupaten/Kota																
114	Penyusunan Analisis Laporan Pertanggungjawaban Pelaksanaan APBD	Jumlah Dokumen Hasil Analisis Laporan Pertanggungjawaban Pelaksanaan APBD	52	63,591,600			13	Dokumen	15,897,900	13	15,023,000	**100**	**94.4967574**	13	15,023,000	**25**	**23.62418936**	
115	Penyusunan Kebijakan dan Panduan Teknis Operasional Penyelenggaraan Akuntansi Pemerintah Daerah	Jumlah Kebijakan dan Panduan Teknis Operasional Penyelenggaraan Akuntansi Pemerintah Daerah	4	250,830,400			1	Dokumen	17,663,500	1	16,564,000	**100**	**93.7752993**	1	16,564,000	**25**	**6.603665265**	
116	Penyusunan Sistem dan Prosedur Akuntansi dan Pelaporan Keuangan Pemerintah Daerah	Jumlah Sistem dan Prosedur Akuntansi dan Pelaporan Keuangan Pemerintah Daerah	4	238,830,400			1	Dokumen	50,505,600	1	48,544,980	**100**	**96.1180146**	1	48,544,980	**25**	**20.32613101**	
117	Pembinaan Akuntansi, Pelaporan dan Pertanggungjawa	Jumlah Orang yang Mengikuti Pembinaan Akuntansi, Pelaporan dan	1440	139,600,000			360	Orang	266,643,700	360	262,410,234	**100**	**98.4123135**	360	262,410,234	**25**	**187.972947**	

No	Bidang Urusan Pemerintahan Daerah/ Program/ Kegiatan/ Sub kegiatan	Indikator Kinerja Program (outcome)/ kegiatan/ sub Kegiatan (output)	Target RPD Kabupaten/kota pada Tahun 2024		Realisasi Capaian Kinerja RPD Kabupaten/ kota sampai dengan RKPD Kabupaten/ kota Tahun Lalu (2024)		Target Kinerja dan Anggaran RKPD Kabupaten/Kota Tahun Berjalan (2024) yang dievaluasi			Realisasi Capaian Kinerja dan Anggaran RKPD Kabupaten/kota yang Dievaluasi		Tingkat Capaian Kinerja dan Realisasi Anggaran RKPD Kabupaten/Kota yang Dievaluasi (%)		Realisasi Kinerja dan Anggaran RPD Kabupaten/kota s/d Tahun 2024		Tingkat Capaian Kinerja dan Realisasi Anggaran RPD Kabupaten/kota s/d Tahun 2024 (%)		Perangkat Daerah Penanggung Jawab
			K	Rp.	K	Rp.	K		Rp.	K	Rp.	k	Rp	K	Rp.	K	Rp.	
1	2	3	4		5		6			7		8		9		10		11
	ban Pemerintah Kabupaten/Kota	Pertanggungjawaban Pemerintah Kabupaten/Kota																
118	**Penunjang Urusan Kewenangan Pengelolaan Keuangan Daerah**	**Jumlah Aktivitas Penunjang Urusan Kewenangan Pengelolaan Keuangan Daerah**	**12**	**1,338,049,115,103**			**3**	**Aktivitas**	**332,371,947,016**	**3**	**104,220,610,950**	**100**	**31.3566208**	**3**	**104,220,610,950**	**25**	**7.788997412**	
119	Analisis Perencanaan dan Penyaluran Bantuan Keuangan	Jumlah Laporan Hasil Analisis Perencanaan dan Penyaluran Bantuan Keuangan	4	1,264,903,200,400			1	Laporan	321,548,173,700	1	95,394,090,700	**100**	**29.6671225**	1	95,394,090,700	**25**	**7.541611933**	
120	Pengelolaan Dana Darurat dan Mendesak	Jumlah Laporan Hasil Pengelolaan Dana Darurat dan Mendesak	4	43,423,420,567			1	Laporan	3,392,297,787	1	1,395,044,721	**100**	**41.1238874**	1	1,395,044,721	**25**	**3.212655067**	
	Pengelolaan Dana bagi Hasil Kabupaten/Kota	Jumlah Laporan Hasil Pengelolaan Dana bagi Hasil Kabupaten/Kota	4	29,722,494,136			1	Laporan	7,431,475,529	0	7,431,475,529	**0**	**100**	0	7,431,475,529	**0**	**25.0028665**	
	Jumlah anggaran dan realisasi dari seluruh program		**100**	**1350783515103**	**0**	**0**	**100**	**%**	**335690129716**	**100**	**107374352378**	**100**	**32**	**100**	**107374352378**	**100**	**8**	**0**
	Rata-rata capaian kinerja (%)											**96.34**	**31.99**			**96.34**	**7.95**	

No	Bidang Urusan Pemerintahan Daerah/ Program/ Kegiatan/ Sub kegiatan	Indikator Kinerja Program (outcome)/ kegiatan/ sub Kegiatan (output)	Target RPD Kabupaten/kota pada Tahun 2024		Realisasi Capaian Kinerja RPD Kabupaten/ kota sampai dengan RKPD Kabupaten/ kota Tahun Lalu (2024)		Target Kinerja dan Anggaran RKPD Kabupaten/Kota Tahun Berjalan (2024) yang dievaluasi			Realisasi Capaian Kinerja dan Anggaran RKPD Kabupaten/kota yang Dievaluasi		Tingkat Capaian Kinerja dan Realisasi Anggaran RKPD Kabupaten/Kota yang Dievaluasi (%)		Realisasi Kinerja dan Anggaran RPD Kabupaten/kota s/d Tahun 2024		Tingkat Capaian Kinerja dan Realisasi Anggaran RPD Kabupaten/kota s/d Tahun 2024 (%)		Perangkat Daerah Penanggung Jawab
			K	Rp.	K	Rp.	K		Rp.	K	Rp.	k	Rp	K	Rp.	K	Rp.	
1	2	3	4		5		6			7		8		9		10		11
	Predikat kinerja											Sangat Tinggi	Sangat Rendah			Sangat Tinggi	Sangat Rendah	
	Faktor Pendorong	Iklim pajak yang kondusif dan peraturan perundang-undangan yang mendukung pengelolaan keuangan daerah dapat menjadi faktor pendorong bagi peningkatan PAD. Pengelolaan keuangan daerah yang transparan dan akuntabel .																
	Faktor Penghambat	Keterbatasan sarana dan prasarana, seperti sistem informasi dan teknologi, dapat menghambat efisiensi pengelolaan keuangan.																
	Tindak lanjut yang diperlukan dalam RKPD Berikutnya	Peningkatan efisiensi, transparansi, dan akuntabilitas dalam pengelolaan keuangan. Ini termasuk penguatan sistem pengendalian internal, peningkatan kualitas perencanaan dan pelaksanaan anggaran, serta pengoptimalan pendapatan daerah. Jaga konsistensi antara RPJMD (Rencana Pembangunan Jangka Menengah Daerah), RKPD, dan APBD. Pastikan bahwa program/kegiatan yang tercantum dalam RKPD selaras dengan tujuan dan sasaran yang ditetapkan dalam RPJMD, serta teralokasi dalam APBD.																
121	**PROGRAM PENGELOLAAN BARANG MILIK DAERAH**	**Persentase OPD yang menyusun laporan aset sesuai peraturan**	**100**	**5,600,000,000**			**100**	**%**	**1,350,310,000**	**100**	**1,288,345,442**	**100**	**95.4110865**	**100**	**1,288,345,442**	**100**	**23.00616861**	
123	**Pengelolaan Barang Milik Daerah**	**Jumlah laporan barang milik daerah**	**4**	**5,600,000,000**			**1**	**Laporan**	**1,350,310,000**	**1**	**1,288,345,442**	**100**	**95.4110865**	**1**	**1,288,345,442**	**25**	**23.00616861**	
124	Penyusunan Standar Harga	Jumlah Standar Harga yang Disusun	8	1,235,608,000			2	Dokumen	298,902,000	2	277,079,380	**100**	**92.6990719**	2	277,079,380	**25**	**22.42453756**	
125	Penatausahaan Barang Milik Daerah	Jumlah Laporan Penatausahaan Barang Milik Daerah	4	1,135,885,600			1	Laporan	301,284,400	1	297,516,991	**100**	**98.7495506**	1	297,516,991	**25**	**26.19251367**	
126	Inventarisasi Barang Milik Daerah	Jumlah Laporan Hasil Inventarisasi (LHI) Barang Milik Daerah	4	536,822,400			1	Laporan	20,472,600	1	17,048,600	**100**	**83.2752069**	1	17,048,600	**25**	**3.17583618**	

No	Bidang Urusan Pemerintahan Daerah/ Program/ Kegiatan/ Sub kegiatan	Indikator Kinerja Program (outcome)/ kegiatan/ sub Kegiatan (output)	Target RPD Kabupaten/kota pada Tahun 2024		Realisasi Capaian Kinerja RPD Kabupaten/ kota sampai dengan RKPD Kabupaten/ kota Tahun Lalu (2024)		Target Kinerja dan Anggaran RKPD Kabupaten/Kota Tahun Berjalan (2024) yang dievaluasi			Realisasi Capaian Kinerja dan Anggaran RKPD Kabupaten/kota yang Dievaluasi		Tingkat Capaian Kinerja dan Realisasi Anggaran RKPD Kabupaten/Kota yang Dievaluasi (%)		Realisasi Kinerja dan Anggaran RPD Kabupaten/kota s/d Tahun 2024		Tingkat Capaian Kinerja dan Realisasi Anggaran RPD Kabupaten/kota s/d Tahun 2024 (%)		Perangkat Daerah Penanggung Jawab
			K	Rp.	K	Rp.	K		Rp.	K	Rp.	k	Rp	K	Rp.	K	Rp.	
1	2	3	4		5		6			7		8		9		10		11
127	Pengamanan Barang Milik Daerah	Jumlah Laporan Hasil Pengamanan Barang Milik Daerah	4	1,287,629,600			1	Laporan	282,217,400	1	255,625,500	**100**	**90.5775122**	1	255,625,500	**25**	**19.85240942**	
128	Optimalisasi Penggunaan, Pemanfaatan, Pemindahtangan an, Pemusnahan, dan Penghapusan Barang Milik Daerah	Jumlah Dokumen Hasil Optimalisasi Penggunaan, Pemanfaatan, Pemindahtangan an, Pemusnahan, dan Penghapusan Barang Milik Daerah	16	652,258,000			4	Dokumen	163,064,500	4	156,802,871	**100**	**96.1600293**	4	156,802,871	**25**	**24.04000733**	
129	Rekonsiliasi dalam rangka Penyusunan Laporan Barang Milik Daerah	Jumlah Laporan Hasil Rekonsiliasi dalam rangka Penyusunan Laporan Barang Milik Daerah	4	751,796,400			1	Laporan	284,369,100	1	284,272,100	**100**	**99.9658894**	1	284,272,100	**25**	**37.81237846**	
	Jumlah anggaran dan realisasi dari seluruh program		**100**	**5600000000**	**0**	**0**	**100**	**%**	**1350310000**	**100**	**1288345442**	**100**	**95**	**100**	**1288345442**	**100**	**23**	**0**
	Rata-rata capaian kinerja (%)											**100.00**	**95.41**			**100**	**23.01**	
	Predikat kinerja											**Sangat Tinggi**	**Sangat Tinggi**			**Sangat Tinggi**	**Sangat Rendah**	
	Faktor Pendorong	**Adanya peraturan perundang-undangan yang jelas dan sesuai dengan kebutuhan pengelolaan BMD**																
	Faktor Penghambat	**Jumlah SDM yang tidak memadai untuk mengelola BMD, terutama dalam hal inventarisasi, pemeliharaan, dan pengawasan.** **Kelalaian pengurus barang dalam melakukan pemeliharaan dan pencatatan barang dapat menyebabkan kerusakan aset dan hilangnya data.**																

No	Bidang Urusan Pemerintahan Daerah/ Program/ Kegiatan/ Sub kegiatan	Indikator Kinerja Program (outcome)/ kegiatan/ sub Kegiatan (output)	Target RPD Kabupaten/kota pada Tahun 2024		Realisasi Capaian Kinerja RPD Kabupaten/ kota sampai dengan RKPD Kabupaten/ kota Tahun Lalu (2024)		Target Kinerja dan Anggaran RKPD Kabupaten/Kota Tahun Berjalan (2024) yang dievaluasi			Realisasi Capaian Kinerja dan Anggaran RKPD Kabupaten/kota yang Dievaluasi		Tingkat Capaian Kinerja dan Realisasi Anggaran RKPD Kabupaten/Kota yang Dievaluasi (%)		Realisasi Kinerja dan Anggaran RPD Kabupaten/kota s/d Tahun 2024		Tingkat Capaian Kinerja dan Realisasi Anggaran RPD Kabupaten/kota s/d Tahun 2024 (%)		Perangkat Daerah Penanggung Jawab
			K	Rp.	K	Rp.	K		Rp.	K	Rp.	k	Rp	K	Rp.	K	Rp.	
1	2	3	4		5		6			7		8		9		10		11
	Tindak lanjut yang diperlukan dalam RKPD Berikutnya	Penyusunan perencanaan yang lebih detail untuk program dan kegiatan, termasuk alokasi anggaran yang jelas Peningkatan koordinasi dan kerjasama antarinstansi terkait pengelolaan BMD. Pemantauan dan evaluasi berkala terhadap pelaksanaan program. Penguatan kapasitas sumber daya manusia dalam pengelolaan BMD. penyusunan rencana tindak lanjut yang terukur untuk mengatasi kendala yang mungkin muncul.																

Pelaksanaan program pada Bidang Keuangan oleh Badan Pendapatan Daerah (Bapenda) dan Badan Pengelolaan Keuangan dan Aset Daerah (BPKAD), selama tahun 2023 telah menunjukkan tingkat keberhasilan sangat tinggi dengan rata-rata capaian kinerja sebesar 100%.

1. Realisasi program yang tidak memenuhi target kinerja yang direncanakan.

   Program yang tidak memenuhi target kinerja hasil sebagai berikut:

   a. Program Penunjang Urusan Pemerintahan Daerah Kabupaten/Kota pada Badan Pendapatan Daerah dengan rata-rata capaian kinerja 98,85% kriteria sangat tinggi, namun masih belum memenuhi target kinerja yang direncanakan.

2. Realisasi program yang memenuhi target kinerja yang direncanakan.

   Program yang telah mencapai target kinerja hasil sebagai berikut:

   a. Program Penunjang Urusan Pemerintah Daerah Kabupaten/Kota dari Badan Pengelolaan Keuangan dan Aset Daerah dengan rata-rata capaian kinerja 100% kriteria sangat tinggi sesuai target yang direncanakan.
   b. Program Pengelolaan Barang Milik Daerah dengan rata-rata capaian kinerja 100% kriteria sangat tinggi sesuai target yang direncanakan.
   c. Program Pengelolaan Keuangan Daerah dengan rata-rata capaian kinerja 100% kriteria sangat tinggi sesuai target yang direncanakan.

3. Realisasi program yang melampaui target kinerja yang direncanakan.

   Program yang telah mencapai target kinerja hasil sebagai berikut:

   a. Program Penunjang Urusan Pemerintah Daerah Kabupaten/Kota dari Badan Pendapatan Daerah dengan rata-rata capaian kinerja 105,75% kriteria sangat tinggi melebihi target yang direncanakan.
   b. Program Pengelolaan Pendapatan Daerah dengan rata-rata capaian kinerja 101% kriteria sangat tinggi melebihi target yang direncanakan.

4. Faktor-faktor penyebab tidak tercapainya, terpenuhinya atau melebihi target kinerja program

Beberapa faktor-faktor yang menyebabkan capaian kinerja program belum mencapai target sebagai berikut:

a. Belum maksimalnya penerimaan pendapatan asli daerah
b. Belum maksimalnya legalisasi aset tanah milik pemerintah daerah.
c. Masih ketergantungan dengan dana perimbangan.
d. Terbatasnya kapasitas fiskal daerah yang menyebabkan kesualitan dalam pembiayaan pembangunan.

5. Implikasi yang timbul terhadap target capaian program RPD dan kinerja pembangunan daerah

   Beberapa faktor yang menjadi permasalahan berimplikasi pada terhambatnya tingkat capaian kinerja pembangunan daerah yaitu pencapaian tata kelola penyelenggaraan pemerintahan yang baik. Sedangkan pada level sasaran RPJMD akan berimplikasi pada semakin menurunnya akuntabilitas kinerja penyelenggaraan pemerintahan di Kabupaten Bondowoso.

6. Kebijakan atau tindakan perencanaan dan penganggaran yang perlu diambil untuk mengatasi faktor-faktor penyebab permasalahan.

   Beberapa kebijakan untuk mengatasi faktor-faktor penyebab permasalahan Bidang Keuangan, antara lain:

   a. Meningkatkan penerimaan pendapatan asli daerah
   b. Mengoptimalkan legalisasi aset tanah milik pemerintah daerah.

2.2.36 Urusan Kepegawaian, Pendidikan dan Pelatihan

Pelaksanaan program pada bidang kepegawaian, Pendidikan dan pelatihan dilaksanakan oleh Badan Kepegawaian dan Pengembangan Sumber Daya Manusia, dengan hasil evaluasi sebagai berikut :

No	Bidang Urusan Pemerintahan Daerah/ Program/ Kegiatan/ Sub kegiatan	Indikator Kinerja Program (outcome)/ kegiatan/ sub Kegiatan (output)	Target RPD Kabupaten/kota pada Tahun 2026 (Akhir Periode RPD)		Realisasi Capaian Kinerja RPD Kabupaten/kota sampai dengan RKPD Kabupaten/kota Tahun Lalu (2023)		Target Kinerja dan Anggaran RKPD Kabupaten/kota Tahun Berjalan (2024) yang dievaluasi			Realisasi Capaian Kinerja dan Anggaran RKPD Kabupaten/kota yang Dievaluasi		Tingkat Capaian Kinerja dan Realisasi Anggaran RKPD Kabupaten/kota yang Dievaluasi (%)		Realisasi Kinerja dan Anggaran RPD Kabupaten/kota s/d Tahun 2024		Tingkat Capaian Kinerja dan Realisasi Anggaran RPJMD Kabupaten/kota s/d Tahun 2024 (%)		Perangkat Daerah Penanggung Jawab
			K	Rp.	K	Rp.	K		Rp.	K	Rp.	k	Rp	K	Rp.	K	Rp.	
1	2	3	4		5		6			7		8		9		10		11
	Non Urusan																	
1	KEPEGAWAIAN																	
2	Non Urusan																	
3	PROGRAM PENUNJANG URUSAN PEMERINTAHAN DAERAH KABUPATEN/KOTA	Persentase ASN yang puas terhadap pelayanan administrasi perkantoran	100.00	5,641,378,400			100	% (persen)	5,641,378,400	100	5,414,888,814	100.00	95.99	100.00	5,414,888,814.00	100.00	95.99	BKPSDM
4		Persentase sarana dan prasarana aparatur yang layak fungsi	100.00				100	% (persen)		100		100.00		100.00		100.00		
5		Persentase laporan keuangan yang disusun tepat waktu	100.00				100	% (persen)		100		100.00		100.00		100.00		
6		Persentase dokumen penyelenggaraan pemerintahan yang sesuai pedoman yang disusun tepat waktu	100.00				100	% (persen)		100		100.00		100.00		100.00		
7		Persentase dokumen perencanaan dan evaluasi OPD yang disusun	100.00				100	% (persen)		100		100.00		100.00		100.00		
8	Perencanaan, Penganggaran, dan	Jumlah dokumen perencanaan yang disusun	55.00	17,296,965,000			11	dokumen	50,000,000	11	49,322,600	100.00	98.65	11.00	49,322,600.00	20.00	0.29	

No	Bidang Urusan Pemerintahan Daerah/ Program/ Kegiatan/ Sub kegiatan	Indikator Kinerja Program (outcome)/ kegiatan/ sub Kegiatan (output)	Target RPD Kabupaten/kota pada Tahun 2026 (Akhir Periode RPD)		Realisasi Capaian Kinerja RPD Kabupaten/kota sampai dengan RKPD Kabupaten/kota Tahun Lalu (2023)		Target Kinerja dan Anggaran RKPD Kabupaten/kota Tahun Berjalan (2024) yang dievaluasi			Realisasi Capaian Kinerja dan Anggaran RKPD Kabupaten/kota yang Dievaluasi		Tingkat Capaian Kinerja dan Realisasi Anggaran RKPD Kabupaten/kota yang Dievaluasi (%)		Realisasi Kinerja dan Anggaran RPD Kabupaten/kota s/d Tahun 2024		Tingkat Capaian Kinerja dan Realisasi Anggaran RPJMD Kabupaten/kota s/d Tahun 2024 (%)		Perangkat Daerah Penanggung Jawab
			K	Rp.	K	Rp.	K		Rp.	K	Rp.	k	Rp	K	Rp.	K	Rp.	
1	2	3	4		5		6			7		8		9		10		11
	Evaluasi Kinerja Perangkat Daerah																	
9	Penyusunan Dokumen Perencanaan Perangkat Daerah	Jumlah dokumen perencanaan pembangunan yang disusun	15.00	70,000,000			3	dokumen	35,000,000	3	34,707,000	**100.00**	**99.16**	**3.00**	**34,707,000.00**	**20.00**	49.58	
10		Jumlah dokumen Rencana Kerja Anggaran perangkat daerah	5.00				1	dokumen		1		**100.00**		**1.00**		**20.00**		
11		Jumlah dokumen Perubahan Rencana Kerja Anggaran perangkat daerah	5.00				1	dokumen		1		**100.00**		**1.00**		**20.00**		
12		Jumlah Dokumen Pelaksanaan Anggaran perangkat daerah	5.00				1	dokumen		1		**100.00**		**1.00**		**20.00**		
13		Jumlah Dokumen Perubahan Pelaksanaan Anggaran perangkat daerah	5.00				1	dokumen		1		**100.00**		**1.00**		**20.00**		
14		Jumlah dokumen laporan capaian kinerja perangkat daerah	15.00				3	dokumen		3		**100.00**		**3.00**		**20.00**		
15		Jumlah dokumen evaluasi kinerja perangkat daerah	5.00				1	dokumen		0		-		-		-		

No	Bidang Urusan Pemerintahan Daerah/ Program/ Kegiatan/ Sub kegiatan	Indikator Kinerja Program (outcome)/ kegiatan/ sub Kegiatan (output)	Target RPD Kabupaten/kota pada Tahun 2026 (Akhir Periode RPD)		Realisasi Capaian Kinerja RPD Kabupaten/kota sampai dengan RKPD Kabupaten/kota Tahun Lalu (2023)		Target Kinerja dan Anggaran RKPD Kabupaten/kota Tahun Berjalan (2024) yang dievaluasi			Realisasi Capaian Kinerja dan Anggaran RKPD Kabupaten/kota yang Dievaluasi		Tingkat Capaian Kinerja dan Realisasi Anggaran RKPD Kabupaten/kota yang Dievaluasi (%)		Realisasi Kinerja dan Anggaran RPD Kabupaten/kota s/d Tahun 2024		Tingkat Capaian Kinerja dan Realisasi Anggaran RPJMD Kabupaten/kota s/d Tahun 2024 (%)		Perangkat Daerah Penanggung Jawab
			K	Rp.	K	Rp.	K		Rp.	K	Rp.	k	Rp	K	Rp.	K	Rp.	
1	2	3	4		5		6			7		8		9		10		11
16	**Administrasi Keuangan Perangkat Daerah**	**Jumlah dokumen Administrasi keuangan yang disusun**	**50.00**	**4,000,000**			**10**	**dokumen**	**2,000,000**	10	1,910,600	**100.00**	**95.53**	**10.00**	**1,910,600.00**	**20.00**	47.77	
17	Penyediaan Gaji dan Tunjangan ASN	Jumlah orang yang menerima Gaji dan Tunjangan ASN	5.00	4,000,000			70	orang	2,000,000	256	1,999,400	**365.71**	**99.97**	**256.00**	**1,999,400.00**	**5,120.00**	49.99	
18	Pelaksanaan Penatausahaan dan Pengujian/Verifikasi Keuangan SKPD	Jumlah Dokumen Penatausahaan dan Pengujian/ Verifikasi Keuangan SKPD	10.00	4,000,000			2	dokumen	2,000,000	2	2,000,000	**100.00**	**100.00**	**2.00**	**2,000,000.00**	**20.00**	50.00	
19	Koordinasi dan Pelaksanaan Akuntansi SKPD	Jumlah Dokumen Koordinasi dan Pelaksanaan Akuntansi SKPD	5.00	4,000,000			1	dokumen	2,000,000	1	2,000,000	**100.00**	**100.00**	**1.00**	**2,000,000.00**	**20.00**	50.00	
20	Koordinasi dan Penyusunan Laporan Keuangan Akhir Tahun SKPD	Jumlah Laporan Capaian Kinerja dan Ikhtisar Realisasi Kinerja SKPD dan Laporan Hasil Koordinasi Penyusunan Laporan Capaian Kinerja dan Ikhtisar Realisasi Kinerja SKPD	15.00	10,000,000			3	dokumen	5,000,000	3	4,708,600	**100.00**	**94.17**	**3.00**	**4,708,600.00**	**20.00**	47.09	
21	Pengelolaan dan Penyiapan Bahan Tanggapan Pemeriksaan	Jumlah dokumen Bahan tanggpan pemeriksaan dan tindak lanjut pemeriksaan	5.00	4,000,000			1	dokumen	2,000,000	1	1,997,000	**100.00**	**99.85**	**1.00**	**1,997,000.00**	**20.00**	49.93	

No	Bidang Urusan Pemerintahan Daerah/ Program/ Kegiatan/ Sub kegiatan	Indikator Kinerja Program (outcome)/ kegiatan/ sub Kegiatan (output)	Target RPD Kabupaten/kota pada Tahun 2026 (Akhir Periode RPD)		Realisasi Capaian Kinerja RPD Kabupaten/kota sampai dengan RKPD Kabupaten/kota Tahun Lalu (2023)		Target Kinerja dan Anggaran RKPD Kabupaten/kota Tahun Berjalan (2024) yang dievaluasi			Realisasi Capaian Kinerja dan Anggaran RKPD Kabupaten/kota yang Dievaluasi		Tingkat Capaian Kinerja dan Realisasi Anggaran RKPD Kabupaten/kota yang Dievaluasi (%)		Realisasi Kinerja dan Anggaran RPD Kabupaten/kota s/d Tahun 2024		Tingkat Capaian Kinerja dan Realisasi Anggaran RPJMD Kabupaten/kota s/d Tahun 2024 (%)		Perangkat Daerah Penanggung Jawab
			K	Rp.	K	Rp.	K		Rp.	K	Rp.	k	Rp	K	Rp.	K	Rp.	
1	2	3	4		5		6			7		8		9		10		11
22	Koordinasi dan Penyusunan Laporan Keuangan Bulanan/Triwulanan/ Semesteran SKPD	Jumlah Laporan Keuangan Bulanan/ Triwulanan/ Semesteran SKPD	10.00	8,434,742,800			2	dokumen	4,217,371,400	2	4,116,893,403	**100.00**	**97.62**	**2.00**	**4,116,893,403.00**	**20.00**	48.81	
23	Penyusunan Pelaporan dan Analisis Prognosis Realisasi Anggaran	Jumlah dokumen pelaporan dan analisis prognosis realisasi anggaran	10.00	8,414,742,800			2	dokumen	4,207,371,400	2	4,107,001,903	**100.00**	**97.61**	**2.00**	**4,107,001,903.00**	**20.00**	48.81	
24	**Administrasi Barang Milik Daerah pada Perangkat Daerah**	**Jumlah Dokumen Administrasi barang milik daerah yang disusun**	**10.00**	**10,000,000**			**2**	**dokumen**	**5,000,000**	**2**	**4,947,000**	**100.00**	**98.94**	**2.00**	**4,947,000.00**	**20.00**	49.47	
25	Penatausahaan Barang Milik Daerah pada SKPD	Jumlah Laporan Penatausahaan Barang Milik Daerah pada SKPD	10.00	2,000,000			2	dokumen	1,000,000	2	987,700	**100.00**	**98.77**	**2.00**	**987,700.00**	**20.00**	49.39	
26	**Administrasi Umum Perangkat Daerah**	**jumlah pelayanan administrasi perkantoran**	**30.00**	**2,000,000**			**6**	**jenis**	**1,000,000**	**6**	**989,200**	**100.00**	**98.92**	**6.00**	**989,200.00**	**20.00**	49.46	
27	Penyediaan Komponen Instalasi Listrik/Penerangan Bangunan Kantor	Jumlah paket komponen instalasi listrik/penerangan bangunan kantor yang disediakan	5.00	2,000,000			1	paket	1,000,000	1	989,200	**100.00**	**98.92**	**1.00**	**989,200.00**	**20.00**	49.46	
28	Penyediaan Peralatan dan Perlengkapan Kantor	jumlah paket peralatan dan perlengkapan kantor yang disediakan	5.00	2,000,000			1	paket	1,000,000	1	989,200	**100.00**	**98.92**	**1.00**	**989,200.00**	**20.00**	49.46	

No	Bidang Urusan Pemerintahan Daerah/ Program/ Kegiatan/ Sub kegiatan	Indikator Kinerja Program (outcome)/ kegiatan/ sub Kegiatan (output)	Target RPD Kabupaten/kota pada Tahun 2026 (Akhir Periode RPD)		Realisasi Capaian Kinerja RPD Kabupaten/kota sampai dengan RKPD Kabupaten/kota Tahun Lalu (2023)		Target Kinerja dan Anggaran RKPD Kabupaten/kota Tahun Berjalan (2024) yang dievaluasi			Realisasi Capaian Kinerja dan Anggaran RKPD Kabupaten/kota yang Dievaluasi		Tingkat Capaian Kinerja dan Realisasi Anggaran RKPD Kabupaten/kota yang Dievaluasi (%)		Realisasi Kinerja dan Anggaran RPD Kabupaten/kota s/d Tahun 2024		Tingkat Capaian Kinerja dan Realisasi Anggaran RPJMD Kabupaten/kota s/d Tahun 2024 (%)		Perangkat Daerah Penanggung Jawab
			K	Rp.	K	Rp.	K		Rp.	K	Rp.	k	Rp	K	Rp.	K	Rp.	
1	2	3	4		5		6			7		8		9		10		11
29	Penyediaan Bahan Logistik Kantor	jumlah paket bahan logistik kantor yang disediakan	15.00	2,000,000			3	paket	1,000,000	3	989,200	**100.00**	**98.92**	**3.00**	**989,200.00**	**20.00**	49.46	
30	Penyediaan Barang Cetakan dan Penggandaan	Jumlah paket barang cetakan dan penggandaan yang disediakan	5.00	277,479,400			1	paket	138,739,700	1	138,026,348	**100.00**	**99.49**	**1.00**	**138,026,348.00**	**20.00**	49.74	
31	Penyelenggaraan Rapat Koordinasi dan Konsultasi SKPD	jumlah laporan penyelenggaraan rapat koordinasi dan konsultasi SKPD	500.00	10,000,000			100	dokumen	5,000,000	100	4,999,000	**100.00**	**99.98**	**100.00**	**4,999,000.00**	**20.00**	49.99	
32	**Pengadaan Barang Milik Daerah Penunjang Urusan Pemerintah Daerah**	**jumlah jenis pengadaan barang**	**5.00**	**10,000,000**			**1**	**jenis**	**5,000,000**	**1**	**4,963,000**	**100.00**	**99.26**	**1.00**	**4,963,000.00**	**20.00**	49.63	
33	Pengadaan Peralatan dan Mesin Lainnya	Jumlah unit pelayanann dan mesin lainnya yang disediakan	40.00	27,708,000			8	unit	13,854,000	8	13,438,900	**100.00**	**97.00**	**8.00**	**13,438,900.00**	**20.00**	48.50	
34	**Penyediaan Jasa Penunjang Urusan Pemerintahan Daerah**	**jumlah jenis jasa pelayanan perkantoran**	**25.00**	**5,000,000**			**5**	**jenis**	**2,500,000**	**0**	**5,000,000**	**-**	**200.00**	**-**	**5,000,000.00**	**-**	100.00	
35	Penyediaan Jasa Komunikasi, Sumber Daya Air dan Listrik	jumlah laporan penyediaan jasa komunikasi, sumber daya air dan listrik yang disediakan	60.00	224,771,400			12	laporan	112,385,700	12	109,625,448	**100.00**	**97.54**	**12.00**	**109,625,448.00**	**20.00**	48.77	

No	Bidang Urusan Pemerintahan Daerah/ Program/ Kegiatan/ Sub kegiatan	Indikator Kinerja Program (outcome)/ kegiatan/ sub Kegiatan (output)	Target RPD Kabupaten/kota pada Tahun 2026 (Akhir Periode RPD)		Realisasi Capaian Kinerja RPD Kabupaten/kota sampai dengan RKPD Kabupaten/kota Tahun Lalu (2023)		Target Kinerja dan Anggaran RKPD Kabupaten/kota Tahun Berjalan (2024) yang dievaluasi			Realisasi Capaian Kinerja dan Anggaran RKPD Kabupaten/kota yang Dievaluasi		Tingkat Capaian Kinerja dan Realisasi Anggaran RKPD Kabupaten/kota yang Dievaluasi (%)		Realisasi Kinerja dan Anggaran RPD Kabupaten/kota s/d Tahun 2024		Tingkat Capaian Kinerja dan Realisasi Anggaran RPJMD Kabupaten/kota s/d Tahun 2024 (%)		Perangkat Daerah Penanggung Jawab
			K	Rp.	K	Rp.	K		Rp.	K	Rp.	k	Rp	K	Rp.	K	Rp.	
1	2	3	4		5		6			7		8		9		10		11
36	Penyediaan Jasa Peralatan dan Perlengkapan Kantor	Jumlah Laporan Penyediaan Jasa Peralatan dan Perlengkapan Kantor yang Disediakan	60.00	111,334,600			12	laporan	55,667,300	12	55,150,000	**100.00**	**99.07**	**12.00**	**55,150,000.00**	**20.00**	49.54	
37	Penyediaan Jasa Pelayanan Umum Kantor	Jumlah laporan penyediaan jasa pelayanan umum kantor yang disediakan	60.00	111,334,600			12	laporan	55,667,300	12	55,150,000	**100.00**	**99.07**	**12.00**	**55,150,000.00**	**20.00**	49.54	
38	**Pemeliharaan Barang Milik Daerah Penunjang Urusan Pemerintahan Daerah**	Jumlah jenis barang milik daerah yang terpelihara	5.00	2,226,800,000			1	jenis	1,113,400,000	0	990,436,088	-	**88.96**	-	**990,436,088.00**	-	44.48	
39	Penyediaan Jasa Pemeliharaan, Biaya Pemeliharaan dan Pajak Kendaraan Perorangan Dinas atau Kendaraan Dinas Jabatan	Jumlah kendaraan perorangan Dinas atau kendaraan dinas jabatan yang dipelihara dan dibayarkan pajaknya	60.00	370,000,000			12	unit	185,000,000	12	183,381,469	**100.00**	**99.13**	**12.00**	**183,381,469.00**	**20.00**	49.56	
	Jumlah anggaran dan realisasi dari seluruh program		**100.00**	**5641378400**	**0**	**0**	**100**	**% (persen)**	**5641378400**	**100**	**5414888814**	**100**	**96**	**100**	**5414888814**	**100**	**96**	**BKPSDM**
	Rata-rata capaian kinerja (%)											**100.00**	**95.99**			**68.00**	**95.99**	
	Predikat kinerja											**Sangat Tinggi**	**Sangat Tinggi**			**Sedang**	**Sangat Tinggi**	

No	Bidang Urusan Pemerintahan Daerah/ Program/ Kegiatan/ Sub kegiatan	Indikator Kinerja Program (outcome)/ kegiatan/ sub Kegiatan (output)	Target RPD Kabupaten/kota pada Tahun 2026 (Akhir Periode RPD)		Realisasi Capaian Kinerja RPD Kabupaten/kota sampai dengan RKPD Kabupaten/kota Tahun Lalu (2023)		Target Kinerja dan Anggaran RKPD Kabupaten/kota Tahun Berjalan (2024) yang dievaluasi			Realisasi Capaian Kinerja dan Anggaran RKPD Kabupaten/kota yang Dievaluasi		Tingkat Capaian Kinerja dan Realisasi Anggaran RKPD Kabupaten/kota yang Dievaluasi (%)		Realisasi Kinerja dan Anggaran RPD Kabupaten/kota s/d Tahun 2024		Tingkat Capaian Kinerja dan Realisasi Anggaran RPJMD Kabupaten/kota s/d Tahun 2024 (%)		Perangkat Daerah Penanggung Jawab
			K	Rp.	K	Rp.	K		Rp.	K	Rp.	k	Rp	K	Rp.	K	Rp.	
1	2	3	4		5		6			7		8		9		10		11
	Faktor Pendorong	Penyediaan barang dan jasa untuk memenuhi kebutuhan pemerintahan daerah																
	Faktor Penghambat	Adanya ketidaksesuaian antara pelaksanaan anggaran dan kegiatan dengan rencana yang telah ditetapkan																
	Tindak lanjut yang diperlukan dalam RKPD Berikutnya	Peningkatan pemantauan dan evaluasi pelaksanaan program dan kegiatan. Melakukan penyempurnaan progran sesuai dengan regulasi yang berlaku. Meningkatkan koordinasi antar perangkat daerah, baik di tingkat Kab/Kota maupun provinsi																
40	KEPEGAWAIAN																	
41	PROGRAM KEPEGAWAIAN DAERAH	Persentase akurasi data pegawai	458.61	1,836,800,000			91.722	% (persen)	918,400,000	98.79	797,204,619	107.71	86.80	98.79	797,204,619.00	21.54	43.40	
42		Persentase pemenuhan kebutuhan pegawai	288.09				57.618	% (persen)		98.79		171.46		98.79		34.29		
43		Persentase pegawai dengan tingkat pendidikan minimal D4/S1	290.46				58.092	% (persen)		61.32		105.56		61.32		21.11		
44		Persentase dokumen kepegawaian (pensiun dan berkala) yang diterbitkan tepat waktu	488.10				97.619	% (persen)		68.78		70.46		68.78		14.09		
45		Persentase dokumen kepegawaian (pangkat) yang diterbitkan tepat waktu	100.00				100	% (persen)		34.25		34.25		34.25		34.25		

No	Bidang Urusan Pemerintahan Daerah/ Program/ Kegiatan/ Sub kegiatan	Indikator Kinerja Program (outcome)/ kegiatan/ sub Kegiatan (output)	Target RPD Kabupaten/kota pada Tahun 2026 (Akhir Periode RPD)		Realisasi Capaian Kinerja RPD Kabupaten/kota sampai dengan RKPD Kabupaten/kota Tahun Lalu (2023)		Target Kinerja dan Anggaran RKPD Kabupaten/kota Tahun Berjalan (2024) yang dievaluasi			Realisasi Capaian Kinerja dan Anggaran RKPD Kabupaten/kota yang Dievaluasi		Tingkat Capaian Kinerja dan Realisasi Anggaran RKPD Kabupaten/kota yang Dievaluasi (%)		Realisasi Kinerja dan Anggaran RPD Kabupaten/kota s/d Tahun 2024		Tingkat Capaian Kinerja dan Realisasi Anggaran RPJMD Kabupaten/kota s/d Tahun 2024 (%)		Perangkat Daerah Penanggung Jawab
			K	Rp.	K	Rp.	K		Rp.	K	Rp.	k	Rp	K	Rp.	K	Rp.	
1	2	3	4		5		6			7		8		9		10		11
46		Persentase pejabat struktural yang memenuhi standart kompetensi	299.37				59.875	% (perse n)		95.5		159.50		95.50		31.90		
47		Persentase pemangku jabatan struktural	415.91				83.181	% (perse n)		85.23		102.46		85.23		20.49		
48		Persentase pemangku jabatan fungsional	456.82				91.364	% (perse n)		72.78		79.66		72.78		15.93		
49		Persentase aparatur yang berprestasi baik	497.30				99.46	% (perse n)		99.32		99.86		99.32		19.97		
50		Persentase Pelanggaran Pegawai	1.68				0.3359	% (perse n)		0.2		59.54		0.20		11.91		
51		Rasio pegawai fungsional PNS tidak termasuk guru dan tenaga kesehatan	500.00				100	% (perse n)		98		98.00		98.00		19.60		
52		Rasio Pegawai pendidikan tinggi dan menengah atau dasar (PNS tidak termasuk guru dan tenaga kesehatan)	381.15				76.23	% (perse n)		72.6		95.24		72.60		19.05		
53		Persentase keterwakilan perempuan sebagai	78.15				15.63	% (perse n)		14.29		91.43		14.29		18.29		

No	Bidang Urusan Pemerintahan Daerah/ Program/ Kegiatan/ Sub kegiatan	Indikator Kinerja Program (outcome)/ kegiatan/ sub Kegiatan (output)	Target RPD Kabupaten/kota pada Tahun 2026 (Akhir Periode RPD)		Realisasi Capaian Kinerja RPD Kabupaten/kota sampai dengan RKPD Kabupaten/kota Tahun Lalu (2023)		Target Kinerja dan Anggaran RKPD Kabupaten/kota Tahun Berjalan (2024) yang dievaluasi			Realisasi Capaian Kinerja dan Anggaran RKPD Kabupaten/kota yang Dievaluasi		Tingkat Capaian Kinerja dan Realisasi Anggaran RKPD Kabupaten/kota yang Dievaluasi (%)		Realisasi Kinerja dan Anggaran RPD Kabupaten/kota s/d Tahun 2024		Tingkat Capaian Kinerja dan Realisasi Anggaran RPJMD Kabupaten/kota s/d Tahun 2024 (%)		Perangkat Daerah Penanggung Jawab
			K	Rp.	K	Rp.	K		Rp.	K	Rp.	k	Rp	K	Rp.	K	Rp.	
1	2	3	4		5		6			7		8		9		10		11
		pengambilan keputusan di lembaga eksekutif (eselon I dan II)																
54	**Pengadaan, Pemberhentian dan Informasi Kepegawaian ASN**	**Jumlah dokumen kepegawaian yang disusun**	**42,175.00**	**112,400,000**			**8435**	**dokumen**	**56,200,000**	**2789**	**55,087,975**	**33.06**	**98.02**	**2,789.00**	**55,087,975.00**	**6.61**	49.01	
55	Penyusunan Rencana Kebutuhan, Jenis dan Jumlah Jabatan untuk Pelaksanaan Pengadaan ASN	jumlah dokumen hasil penyusunan rencana kebutuhan, jenis dan jumlah jabatan untuk pelaksanaan pengadaan ASN	5.00	112,400,000			1	dokumen	56,200,000	1	55,087,975	**100.00**	**98.02**	**1.00**	**55,087,975.00**	**20.00**	49.01	
56	Koordinasi Pelaksanaan Administrasi Pemberhentian	jumlah dokumen hasil kegiatan koordinasi pelaksanaan administrasi pemberhentian	1,500.00	1,576,237,500			300	dokumen	1,576,237,500	298		**99.33**		**298.00**		**19.87**		
57	Pengelolaan Sistem Informasi Kepegawaian	Jumlah dokumen hasil pengelolaan sistem informasi kepegawaian	42,175.00	1,576,237,500			8435	dokumen	1,576,237,500	8048	1,671,308,426	**95.41**	**106.03**	**8,048.00**	**1,671,308,426.00**	**19.08**	106.03	
58	Pengelolaan Data Kepegawaian	Jumlah dokumen hasil pengelolaan data kepegawaian	26,600.00	669,535,000			5320	orang	334,767,500	5120	327,593,067	**96.24**	**97.86**	**5,120.00**	**327,593,067.00**	**19.25**	48.93	
59	Evaluasi Data, Informasi dan Sistem Informasi Kepegawaian	Jumlah laporan hasil evaluasi data, informasi dan sistem	5.00	364,800,000			1	laporan	182,400,000	1	178,526,017	**100.00**	**97.88**	**1.00**	**178,526,017.00**	**20.00**	48.94	

No	Bidang Urusan Pemerintahan Daerah/ Program/ Kegiatan/ Sub kegiatan	Indikator Kinerja Program (outcome)/ kegiatan/ sub Kegiatan (output)	Target RPD Kabupaten/kota pada Tahun 2026 (Akhir Periode RPD)		Realisasi Capaian Kinerja RPD Kabupaten/kota sampai dengan RKPD Kabupaten/kota Tahun Lalu (2023)		Target Kinerja dan Anggaran RKPD Kabupaten/kota Tahun Berjalan (2024) yang dievaluasi			Realisasi Capaian Kinerja dan Anggaran RKPD Kabupaten/kota yang Dievaluasi		Tingkat Capaian Kinerja dan Realisasi Anggaran RKPD Kabupaten/kota yang Dievaluasi (%)		Realisasi Kinerja dan Anggaran RPD Kabupaten/kota s/d Tahun 2024		Tingkat Capaian Kinerja dan Realisasi Anggaran RPJMD Kabupaten/kota s/d Tahun 2024 (%)		Perangkat Daerah Penanggung Jawab
			K	Rp.	K	Rp.	K		Rp.	K	Rp.	k	Rp	K	Rp.	K	Rp.	
1	2	3	4		5		6			7		8		9		10		11
		informasi kepegawaian																
60	**Mutasi dan Promosi ASN**	**Jumlah mutasi pegawai**	**17,950.00**	**60,000,000**			**3590**	**orang**	**30,000,000**	**152**	**29,943,686**	**4.23**	**99.81**	**152.00**	**29,943,686.00**	**0.85**	49.91	
61	Pengelolaan Mutasi ASN	jumlah dokumen hasil pelaksanaan mutasi jabatan pimpinan tinggi, jabatan administrasi, jabatan pelaksana dan mutasi antar daerah	17,950.00	150,000,000			3590	orang	75,000,000	152	74,399,564	**4.23**	**99.20**	**152.00**	**74,399,564.00**	**0.85**	49.60	
62	Pengelolaan Kenaikan Pangkat ASN	Jumlah Pengelolaan Kenaikan Pangkat ASN	6,000.00	38,048,000			1200	orang	19,024,000	344	17,805,000	**28.67**	**93.59**	**344.00**	**17,805,000.00**	**5.73**	46.80	
63	Pengelolaan Promosi ASN	jumlah dokumen hasil pengelolan promosi ASN	45.00	56,687,000			9	dokumen	28,343,500	0	26,918,800	**-**	**94.97**	**-**	**26,918,800.00**	**-**	47.49	
64	**Pengembangan Kompetensi ASN**	**Jumlah ASN yang mengikuti pengembangan kompetensi**	**1,500.00**	**1,242,820,000**			**300**	**orang**	**621,410,000**	**130**	**415,788,752**	**43.33**	**66.91**	**130.00**	**415,788,752.00**	**8.67**	33.46	
65	Peningkatan Kapasitas Kinerja ASN	Jumlah ASN yang meningkat kapasitasnya	1,000.00	289,440,000			200	orang	144,720,000	100	130,194,257	**50.00**	**89.96**	**100.00**	**130,194,257.00**	**10.00**	44.98	
66	Pengelolaan Assessment Center	jumlah dokumen pengelolaan Assessment Center	150.00	166,000,000			30	dokumen	83,000,000	30	71,696,600	**100.00**	**86.38**	**30.00**	**71,696,600.00**	**20.00**	43.19	

No	Bidang Urusan Pemerintahan Daerah/ Program/ Kegiatan/ Sub kegiatan	Indikator Kinerja Program (outcome)/ kegiatan/ sub Kegiatan (output)	Target RPD Kabupaten/kota pada Tahun 2026 (Akhir Periode RPD)		Realisasi Capaian Kinerja RPD Kabupaten/kota sampai dengan RKPD Kabupaten/kota Tahun Lalu (2023)		Target Kinerja dan Anggaran RKPD Kabupaten/kota Tahun Berjalan (2024) yang dievaluasi			Realisasi Capaian Kinerja dan Anggaran RKPD Kabupaten/kota yang Dievaluasi		Tingkat Capaian Kinerja dan Realisasi Anggaran RKPD Kabupaten/kota yang Dievaluasi (%)		Realisasi Kinerja dan Anggaran RPD Kabupaten/kota s/d Tahun 2024		Tingkat Capaian Kinerja dan Realisasi Anggaran RPJMD Kabupaten/kota s/d Tahun 2024 (%)		Perangkat Daerah Penanggung Jawab
			K	Rp.	K	Rp.	K		Rp.	K	Rp.	k	Rp	K	Rp.	K	Rp.	
1	2	3	4		5		6			7		8		9		10		11
67	Evaluasi Pengembangan Jabatan Fungsional	jumlah dokumen hasil evaluasi pengembangan jabatan fungsional	500.00	787,380,000			100	laporan	393,690,000	0	213,897,895	-	**54.33**	-	**213,897,895.00**	-	27.17	
68	**Penilaian dan Evaluasi Kinerja Aparatur**	**Jumlah ASN yang berprestasi kerja baik**	**42,175.00**	**834,120,000**			**8435**	**orang**	**417,060,000**	**11059**	**361,186,700**	**131.11**	**86.60**	**11,059.00**	**361,186,700.00**	**26.22**	43.30	
69	Pelaksanaan Penilaian dan Evaluasi Kinerja Aparatur	jumlsh dokumen hasil pelaksanaan penilaian dan evaluasi kinerja aparatur	810.00	110,000,000			162	dokumen	55,000,000	648	43,132,100	**400.00**	**78.42**	**648.00**	**43,132,100.00**	**80.00**	39.21	
70	Pengelolaan Pemberian Penghargaan Bagi Pegawai	jumlah ASN yang diberikan penghargaan	750.00	390,000,000			150	orang	195,000,000	89	176,767,600	**59.33**	**90.65**	**89.00**	**176,767,600.00**	**11.87**	45.33	
71	Pembinaan Disiplin ASN	jumlah ASN yang mendapatkan pembinaan kedisiplinan	100.00	334,120,000			20	orang	167,060,000	19	141,287,000	**95.00**	**84.57**	**19.00**	**141,287,000.00**	**19.00**	42.29	
72	Pelayanan Proses Izin Perceraian Pegawai	Jumlah dokumen proses izin perceraian pegawai yang dilayani	100.00	406,000,000			20	dokumen	203,000,000	45	199,024,255	**225.00**	**98.04**	**45.00**	**199,024,255.00**	**45.00**	49.02	
	Jumlah anggaran dan realisasi dari seluruh program		**458.61**	**1836800000**	**0**	**0**	**92**	**% (persen)**	**918400000**	**99**	**797204619**	**108**	**87**	**99**	**797204619**	**22**	**43**	**0**
	Rata-rata capaian kinerja (%)											**98.09**	**86.80**			**21.72**	**43.40**	
	Predikat kinerja											**Sangat Tinggi**	**Tinggi**			**Sangat Rendah**	**Sangat Rendah**	

No	Bidang Urusan Pemerintahan Daerah/ Program/ Kegiatan/ Sub kegiatan	Indikator Kinerja Program (outcome)/ kegiatan/ sub Kegiatan (output)	Target RPD Kabupaten/kota pada Tahun 2026 (Akhir Periode RPD)		Realisasi Capaian Kinerja RPD Kabupaten/kota sampai dengan RKPD Kabupaten/kota Tahun Lalu (2023)		Target Kinerja dan Anggaran RKPD Kabupaten/kota Tahun Berjalan (2024) yang dievaluasi			Realisasi Capaian Kinerja dan Anggaran RKPD Kabupaten/kota yang Dievaluasi		Tingkat Capaian Kinerja dan Realisasi Anggaran RKPD Kabupaten/kota yang Dievaluasi (%)		Realisasi Kinerja dan Anggaran RPD Kabupaten/kota s/d Tahun 2024		Tingkat Capaian Kinerja dan Realisasi Anggaran RPJMD Kabupaten/kota s/d Tahun 2024 (%)		Perangkat Daerah Penanggung Jawab
			K	Rp.	K	Rp.	K		Rp.	K	Rp.	k	Rp	K	Rp.	K	Rp.	
1	2	3	4		5		6			7		8		9		10		11
	Faktor Pendorong	**kebutuhan akan pegawai yang kompeten, peningkatan kualitas layanan publik, serta tuntutan reformasi birokrasi.**																
	Faktor Penghambat	**Kurangnya kompetensi SDM aparatur, kurangnya sarana dan prasarana yang memadai, serta belum optimalnya sistem informasi manajemen kepegawaian.**																
	Tindak lanjut yang diperlukan dalam RKPD Berikutnya	**Padanya penyusunan rencana aksi yang lebih detail dan terukur untuk mencapai target-target program kepegawaian.** **Alokasi anggaran yang memadai perlu disiapkan untuk mendukung pelaksanaan program kepegawaian.** **Peningkatan kapasitas sumber daya manusia (SDM) di bidang kepegawaian perlu terus dilakukan.** **Koordinasi antar OPD (Organisasi Perangkat Daerah) terkait juga penting untuk memastikan tidak ada duplikasi program dan kegiatan serta tercapainya efisiensi.**																
73	**PENDIDIKAN DAN PELATIHAN**																	
74	**PROGRAM PENGEMBANGAN SUMBER DAYA MANUSIA**	**Persentase ASN yang memenuhi pendidikan dan pelatihan 20 JP**	**113.20**	**30,000,000**			**20.14**	**% (persen)**	**15,000,000**	**40.17**	**14,819,200**	**199.45**	**98.79**	**40.17**	**14,819,200.00**	**35.49**	49.40	
75		**Persentase ASN yang lulus diklat dengan nilai memuaskan**	**400.37**				**80.08**	**% (persen)**		**100**		**124.88**		**100.00**		**24.98**		
76		**Persentase pemenuhan kebutuhan diklat**	**7.20**				**1.23**	**% (persen)**		**3.53**		**286.99**		**3.53**		**49.04**		
77	**Pengembangan Kompetensi Teknis**	**Jumlah Penyelenggaraan pengembangan kompetensi teknis**	**10.00**	**193,000,000**			**2**	**jenis**	**96,500,000**	**0**	**90,348,320**	**-**	**93.63**	**-**	**90,348,320.00**	**-**	46.81	
78	Penyelenggaraan Pengembangan Kompetensi Teknis Umum, Inti, dan pilihan bagi Jabatan Administrasi Penyelenggara	Jumlah ASN yang mengikuti pengembangan kompetensi	150.00	33,000,000			30	orang	16,500,000	2	16,500,000	**6.67**	**100.00**	**2.00**	**16,500,000.00**	**1.33**	50.00	

No	Bidang Urusan Pemerintahan Daerah/ Program/ Kegiatan/ Sub kegiatan	Indikator Kinerja Program (outcome)/ kegiatan/ sub Kegiatan (output)	Target RPD Kabupaten/kota pada Tahun 2026 (Akhir Periode RPD)		Realisasi Capaian Kinerja RPD Kabupaten/kota sampai dengan RKPD Kabupaten/kota Tahun Lalu (2023)		Target Kinerja dan Anggaran RKPD Kabupaten/kota Tahun Berjalan (2024) yang dievaluasi			Realisasi Capaian Kinerja dan Anggaran RKPD Kabupaten/kota yang Dievaluasi		Tingkat Capaian Kinerja dan Realisasi Anggaran RKPD Kabupaten/kota yang Dievaluasi (%)		Realisasi Kinerja dan Anggaran RPD Kabupaten/kota s/d Tahun 2024		Tingkat Capaian Kinerja dan Realisasi Anggaran RPJMD Kabupaten/kota s/d Tahun 2024 (%)		Perangkat Daerah Penanggung Jawab
			K	Rp.	K	Rp.	K		Rp.	K	Rp.	k	Rp	K	Rp.	K	Rp.	
1	2	3	4		5		6			7		8		9		10		11
	Urusan Pemerintahan Konkuren, Perangkat Daerah Penunjang, dan Urusan Pemerintahan Umum																	
79	Pembinaan, Pengoordinasian, Fasilitasi, Pemantauan, Evaluasi, dan Pelaporan Pengembangan Kompetensi Teknis umum, Inti, dan pilihan bagi Jabatan Administrasi Penyelenggara Urusan Pemerintahan Konkuren, Perangkat Daerah Penunjang, dan Urusan Pemerintahan Umum	jumlah dokumen hasil pembinaan, pengoordinasian, fasilitasi, pemantauan, evaluasi dan pelaporan pengembangan kompetensi teknis umum, inti, dan pilihan bagi jabatan administrasi penyelenggaraan urusan pemerintahan konkuren, perangkat daerah penunjang dan urusan pemerintahan umum	5.00				1	dokumen		0		-		-		-		
80	**Sertifikasi, Kelembagaan, Pengembangan Kompetensi**	**Jumlah diklat pengembangan kompetensi manajerial dan**	**15.00**	**2,309,986,000**			**3**	**jenis**	**1,154,993,000**	**0**		**-**		**-**		**-**		

No	Bidang Urusan Pemerintahan Daerah/ Program/ Kegiatan/ Sub kegiatan	Indikator Kinerja Program (outcome)/ kegiatan/ sub Kegiatan (output)	Target RPD Kabupaten/kota pada Tahun 2026 (Akhir Periode RPD)		Realisasi Capaian Kinerja RPD Kabupaten/kota sampai dengan RKPD Kabupaten/kota Tahun Lalu (2023)		Target Kinerja dan Anggaran RKPD Kabupaten/kota Tahun Berjalan (2024) yang dievaluasi			Realisasi Capaian Kinerja dan Anggaran RKPD Kabupaten/kota yang Dievaluasi		Tingkat Capaian Kinerja dan Realisasi Anggaran RKPD Kabupaten/kota yang Dievaluasi (%)		Realisasi Kinerja dan Anggaran RPD Kabupaten/kota s/d Tahun 2024		Tingkat Capaian Kinerja dan Realisasi Anggaran RPJMD Kabupaten/kota s/d Tahun 2024 (%)		Perangkat Daerah Penanggung Jawab
			K	Rp.	K	Rp.	K		Rp.	K	Rp.	k	Rp	K	Rp.	K	Rp.	
1	2	3	4		5		6			7		8		9		10		11
	Manajerial dan Fungsional	**fungsional yang dilaksanakan**																
81	Pelaksanaan Sertifikasi Kompetensi di Lingkungan Pemerintah Kabupaten/Kota	jumlah ASN yang tersertifikasi lingkup kabupaten/kota	70.00	2,309,986,000			14	orang	1,154,993,000	0	1,121,216,358	-	**97.08**	-	**1,121,216,358.00**	-	48.54	
82	Penyelenggaraan Pengembangan Kompetensi bagi Pimpinan Daerah, Jabatan Pimpinan Tinggi, Jabatan Fungsional, Kepemimpinan, dan Prajabatan	jumlah laporan hasil penyelenggaraan pengembangan kompetensi bagi pimpinan daerah, jabatan pimpinan tinggi, jabatan fungsional, kepemimpinan dan prajabatan	150.00	1,844,465,000			30	orang	922,232,500	0	905,018,058	-	**98.13**	-	**905,018,058.00**	-	49.07	
83	Pembinaan, Pengoordinasian, Fasilitasi, Pemantauan, Evaluasi, dan Pelaporan Pelaksanaan Sertifikasi, Pengelolaan Kelembagaan dan Tenaga Pengembang Kompetensi,	Jumlah dokumen hasil pembinaan, koordinasi, fasilitasi, pemantauan, evaluasi, dan pelaporan pelaksanaan sertifikasi, pengelolaan kelembagaan dan tenaga pengembang kompetensi, pengelolaan sumber	5.00	385,521,000			1	dokumen	192,760,500	0	179,720,300	-	**93.24**	-	**179,720,300.00**	-	46.62	

No	Bidang Urusan Pemerintahan Daerah/ Program/ Kegiatan/ Sub kegiatan	Indikator Kinerja Program (outcome)/ kegiatan/ sub Kegiatan (output)	Target RPD Kabupaten/kota pada Tahun 2026 (Akhir Periode RPD)		Realisasi Capaian Kinerja RPD Kabupaten/kota sampai dengan RKPD Kabupaten/kota Tahun Lalu (2023)		Target Kinerja dan Anggaran RKPD Kabupaten/kota Tahun Berjalan (2024) yang dievaluasi			Realisasi Capaian Kinerja dan Anggaran RKPD Kabupaten/kota yang Dievaluasi		Tingkat Capaian Kinerja dan Realisasi Anggaran RKPD Kabupaten/kota yang Dievaluasi (%)		Realisasi Kinerja dan Anggaran RPD Kabupaten/kota s/d Tahun 2024		Tingkat Capaian Kinerja dan Realisasi Anggaran RPJMD Kabupaten/kota s/d Tahun 2024 (%)		Perangkat Daerah Penanggung Jawab
			K	Rp.	K	Rp.	K		Rp.	K	Rp.	k	Rp	K	Rp.	K	Rp.	
1	2	3	4		5		6			7		8		9		10		11
	Pengelolaan Sumber Belajar, dan Kerjasama, serta Pengembangan Kompetensi Pimpinan Daerah, Jabatan Pimpinan Tinggi, Jabatan Fungsional, Kepemimpinan, dan Prajabatan.	belajar, dan kerja sama																
	Jumlah anggaran dan realisasi dari seluruh program		**113.20**	**30000000**	**0**	**0**	**20**	**% (persen)**	**15000000**	**40**	**14819200**	**199**	**99**	**40**	**14819200**	**35**	**49**	**0**
	Rata-rata capaian kinerja (%)											**203.77**	**98.79**			**36.50**	**49.40**	
	Predikat kinerja											**Sangat Tinggi**	**Sangat Tinggi**			**Sangat Rendah**	**Sangat Rendah**	
	Faktor Pendorong	**Tujuan dan strategi organisasi menjadi dasar dalam menentukan arah pengembangan SDM. Lingkungan kerja yang kondusif dan mendukung pengembangan SDM akan mendorong karyawan untuk belajar dan berkembang.**																
	Faktor Penghambat	**Keterbatasan anggaran, kurangnya dukungan manajemen. Sulitnya mengukur dampak pelatihan terhadap kinerja karyawan atau pencapaian tujuan organisasi**																
	Tindak lanjut yang diperlukan dalam RKPD Berikutnya	**Menyusun perencanaan yang lebih detail dan terukur untuk tahun berikutnya. Ini termasuk penyelarasan program dengan visi, misi, dan tujuan pembangunan daerah yang tertuang dalam RPJMD (Rencana Pembangunan Jangka Menengah Daerah), serta memastikan ketersediaan anggaran dan sumber daya yang memadai.**																

Pelaksanaan program pada Bidang Kepegawaian, Pendidikan dan Pelatihan dilaksanakan oleh Badan Kepegawaian dan Pengembangan Sumber Daya Manusia, sepanjang tahun 2024 telah menunjukkan tingkat keberhasilan dengan rata-rata capaian kinerja sebesar 133,95%.

1. Realisasi program yang tidak memenuhi target kinerja yang direncanakan.

   Program yang belum mencapai target kinerja hasil sebagai berikut :

   a. Program Kepegawaian Daerah dengan rata-rata capaian kinerja 99 % kriteria sangat tinggi namun belum mencapai target yang direncanakan.

2. Realisasi program yang memenuhi target kinerja yang direncanakan.

   Program yang belum mencapai target kinerja hasil sebagai berikut :

   a. Program Penunjang Urusan Urusan Pemerintahan Daerah Kabupaten/Kota dengan rata-rata capaian kinerja 98.09 % kriteria sangat tinggi namun belum mencapai target yang direncanakan.

3. Realisasi program yang telah melebihi target kinerja yang direncanakan.

   Program yang telah mencapai target kinerja hasil sebagai berikut :

   a. Program Pengembangan Sumber Daya Manusia dengan rata-rata capaian kinerja 203,77% kriteria sangat tinggi melebihi target yang direncanakan.

4. Faktor-faktor penyebab tidak tercapainya, terpenuhinya atau melebihi target kinerja program

   Beberapa faktor-faktor yang menyebabkan capaian kinerja program belum mencapai target sebagai berikut:

   a. Belum maksimalnya pengelolaan kenaikan pangkat, promosi dan pemberian penghargaan bagi ASN
   b. Masih kurangnya kegiatan yang mendukung pengembangan kompetensi dan peningkatan kapasitas ASN.
   c. Kurang maksimalnya koordinasi dengan instansi vertikal yang terkait.

5. Implikasi yang timbul terhadap target capaian program RPD dan kinerja pembangunan daerah

Beberapa faktor yang menjadi permasalahan berimplikasi pada terhambatnya tingkat capaian kinerja pembangunan daerah yaitu pencapaian tata kelola penyelenggaraan pemerintahan yang baik. Sedangkan pada level sasaran RPJMD akan berimplikasi pada semakin menurunnya akuntabilitas kinerja penyelenggaraan pemerintahan di Kabupaten Bondowoso.

6. Kebijakan atau tindakan perencanaan dan penganggaran yang perlu diambil untuk mengatasi faktor-faktor penyebab permasalahan.

   Beberapa kebijakan untuk mengatasi faktor-faktor penyebab permasalahan Bidang Kepegawaian, Pendidikan dan Pelatihan, antara lain:

   a. Meningkatkan pengelolaan kenaikan pangkat, promosi dan pemberian penghargaan bagi ASN
   b. Meningkatkan kegiatan yang mendukung pengembangan kompetensi dan peningkatan kapasitas ASN

2.2.34 Urusan Pengawasan

Pelaksanaan program pada Bidang Pengawasan oleh Inspektorat, dengan hasil evaluasi sebagai berikut:

No Urut	Bidang/Program/Kegiatan/Sub Kegiatan	Indikator Program/Kegiatan/Sub Kegiatan	Target Renstra Perangkat Daerah pada Tahun 2026 (akhir periode Renstra)		Realisasi Capaian Kinerja Renstra sampai dengan Renja Tahun Lalu (2023)		Target Kinerja Renja Tahun Berjalan yang di evaluasi (2024)			Realisasi Capaian Kinerja dan Anggaran Renja Perangkat Daerah yang Dievaluasi		Tingkat Capaian Kinerja dan Anggaran Renja Perangkat Daerah yang Dievaluasi (%)		Realisasi Kinerja dan Anggaran Renstra Perangkat Daerah s/d tahun 2024		Tingkat Capaian Kinerja Dan Realisasi Anggaran Renstra Perangkat Daerah s/d tahun 2024 (%)		PD Penanggung Jawab
			K	Rp	K	Rp	K		Rp	K	Rp	K	Rp	K	Rp	K	Rp	
1	*2*	*3*	*4*		*5*		*6*			*7*		*8*		*9*		*10*		*11*
1	UNSUR PENGAWASAN URUSAN PEMERINTAHAN																	
2	INSPEKTORAT DAERAH																	
3	PROGRAM PENUNJANG URUSAN PEMERINTAHAN DAERAH KABUPATEN/KOTA	persentase dokumen penyelenggaraan pemerintahan yang sesuai pedoman yang disusun tepat waktu	100	4,519,878,000		-	100	%	5,560,541,700	100	5,392,112,857	100	96.97	100	5,392,112,857	100.00	119.30	
4		persentase dokumen perencanaan dan evaluasi OPD yang disusun	100				100	%		100		100		100		100.00		
5		Persentase laporan keuangan yang disusun tepat waktu	100				100	%		100		100		100		100.00		
6		persentase ASN yang puas terhadap pelayanan administrasi perkantoran	100				100	%		100		100		100		100.00		
7		persentase sarana dan prasarana aparatur yang layak fungsi	100				100	%		100		100		100		100.00		
8	Perencanaan, Penganggaran, dan Evaluasi Kinerja Perangkat Daerah	Jumlah dokumen perencanaan dan evaluasi yang disusun	13	10,000,000		-	13	dokumen	66,400,000	13	66,383,582	1.000	99.98	13	66,383,582	100.00	663.84	

No Urut	Bidang/Program/Kegiatan/Sub Kegiatan	Indikator Program/Kegiatan/Sub Kegiatan	Target Renstra Perangkat Daerah pada Tahun 2026 (akhir periode Renstra)		Realisasi Capaian Kinerja Renstra sampai dengan Renja Tahun Lalu (2023)		Target Kinerja Renja Tahun Berjalan yang di evaluasi (2024)			Realisasi Capaian Kinerja dan Anggaran Renja Perangkat Daerah yang Dievaluasi		Tingkat Capaian Kinerja dan Anggaran Renja Perangkat Daerah yang Dievaluasi (%)		Realisasi Kinerja dan Anggaran Renstra Perangkat Daerah s/d tahun 2024		Tingkat Capaian Kinerja Dan Realisasi Anggaran Renstra Perangkat Daerah s/d tahun 2024 (%)		PD Penanggung Jawab
			K	Rp	K	Rp	K		Rp	K	Rp	K	Rp	K	Rp	K	Rp	
1	*2*	*3*	*4*		*5*		*6*			*7*		*8*		*9*		*10*		*11*
9	Penyusunan Dokumen Perencanaan Perangkat Daerah	Jumlah Dokumen Perencanaan Perangkat Daerah	2	2,000,000		-	2	dokumen	6,713,600	2	6,713,600	100.00	100.00	2	6,713,600	100.00	335.68	
10	Koordinasi dan Penyusunan Dokumen RKA-SKPD	Jumlah Dokumen RKA-SKPD dan Laporan Hasil Koordinasi Penyusunan Dokumen RKA-SKPD	1	1,000,000			1	dokumen	2,000,000	1	2,000,000	100.00	100.00	1	2,000,000	100.00	200.00	
11	Koordinasi dan Penyusunan Dokumen Perubahan RKA-SKPD	Jumlah Dokumen Perubahan RKA-SKPD dan Laporan Hasil Koordinasi Penyusunan Dokumen Perubahan RKA-SKPD	1	1,000,000			1	dokumen	2,000,000	1	2,000,000	100.00	100.00	1	2,000,000	100.00	200.00	
12	Koordinasi dan Penyusunan DPA-SKPD	Jumlah Dokumen DPA-SKPD dan Laporan Hasil Koordinasi Penyusunan Dokumen DPA-SKPD	1	1,000,000			1	dokumen	3,000,000	1	3,000,000	100.00	100.00	1	3,000,000	100.00	300.00	
13	Koordinasi dan Penyusunan Perubahan DPA-SKPD	Jumlah Dokumen Perubahan DPA-SKPD dan Laporan Hasil Koordinasi Penyusunan Dokumen Perubahan DPA-SKPD	1	1,000,000			1	dokumen	3,000,000	1	3,000,000	100.00	100.00	1	3,000,000	100.00	300.00	
14	Koordinasi dan Penyusunan Laporan Capaian Kinerja dan Ikhtisar Realisasi Kinerja SKPD	Jumlah Laporan Capaian Kinerja dan Ikhtisar Realisasi Kinerja SKPD dan Laporan Hasil	3	3,000,000			3	dokumen	42,493,000	3	42,476,582	100.00	99.96	3	42,476,582	100.00	1415.89	

No Urut	Bidang/Program/Kegiatan/Sub Kegiatan	Indikator Program/Kegiatan/Sub Kegiatan	Target Renstra Perangkat Daerah pada Tahun 2026 (akhir periode Renstra)		Realisasi Capaian Kinerja Renstra sampai dengan Renja Tahun Lalu (2023)		Target Kinerja Renja Tahun Berjalan yang di evaluasi (2024)			Realisasi Capaian Kinerja dan Anggaran Renja Perangkat Daerah yang Dievaluasi		Tingkat Capaian Kinerja dan Anggaran Renja Perangkat Daerah yang Dievaluasi (%)		Realisasi Kinerja dan Anggaran Renstra Perangkat Daerah s/d tahun 2024		Tingkat Capaian Kinerja Dan Realisasi Anggaran Renstra Perangkat Daerah s/d tahun 2024 (%)		PD Penanggung Jawab
			K	Rp	K	Rp	K		Rp	K	Rp	K	Rp	K	Rp	K	Rp	
1	*2*	*3*	*4*		*5*		*6*			*7*		*8*		*9*		*10*		*11*
		Koordinasi Penyusunan Laporan Capaian Kinerja dan Ikhtisar Realisasi Kinerja SKPD																
15	Evaluasi Kinerja Perangkat Daerah	Jumlah Laporan Evaluasi Kinerja Perangkat Daerah	4	1,000,000			4	dokumen	7,193,400	4	7,193,400	100.00	100.00	4	7,193,400	100.00	719.34	
16	**Administrasi Keuangan Perangkat Daerah**	**Jumlah dokumen administrasi keuangan yang disusun**	**3**	**3,600,742,500**		**-**	**2**	**dokumen**	**3,793,336,200**	**2**	**3,725,279,516**	100.00	**98.21**	**2**	**3,725,279,516**	**66.67**	**103.46**	
17	Penyediaan Gaji dan Tunjangan ASN	Jumlah Orang yang Menerima Gaji dan Tunjangan ASN	51	3,595,742,500			51	orang/bulan	3,788,336,200	49	3,720,388,916	96.08	**98.21**	46	3,720,388,916	90.20	103.47	
18	Koordinasi dan Penyusunan Laporan Keuangan Akhir Tahun SKPD	Jumlah Laporan Keuangan Akhir Tahun SKPD dan Laporan Hasil Koordinasi Penyusunan Laporan Keuangan Akhir Tahun SKPD	3	4,000,000			2	laporan	5,000,000	2	4,890,600	100.00	**97.81**	2	4,890,600	66.67	122.27	
19	Koordinasi dan Penyusunan Laporan Keuangan Bulanan/ Triwulanan/ Semesteran SKPD	Jumlah Laporan Keuangan Bulanan/ Triwulanan/ Semesteran SKPD dan Laporan Koordinasi Penyusunan Laporan Keuangan Bulanan/ Triwulanan/ Semesteran SKPD	12	1,000,000			0	laporan	-	0	-	0.00	**-**	0	-	0.00	0.00	

No Urut	Bidang/Program/Kegiatan/Sub Kegiatan	Indikator Program/Kegiatan/Sub Kegiatan	Target Renstra Perangkat Daerah pada Tahun 2026 (akhir periode Renstra)		Realisasi Capaian Kinerja Renstra sampai dengan Renja Tahun Lalu (2023)		Target Kinerja Renja Tahun Berjalan yang di evaluasi (2024)			Realisasi Capaian Kinerja dan Anggaran Renja Perangkat Daerah yang Dievaluasi		Tingkat Capaian Kinerja dan Anggaran Renja Perangkat Daerah yang Dievaluasi (%)		Realisasi Kinerja dan Anggaran Renstra Perangkat Daerah s/d tahun 2024		Tingkat Capaian Kinerja Dan Realisasi Anggaran Renstra Perangkat Daerah s/d tahun 2024 (%)		PD Penanggung Jawab
			K	Rp	K	Rp	K		Rp	K	Rp	K	Rp	K	Rp	K	Rp	
1	*2*	*3*	*4*		*5*		*6*			*7*		*8*		*9*		*10*		*11*
20	**Administrasi Kepegawaian Perangkat Daerah**	**jumlah administrasi kepegawaian perangkat daerah**	**1**	**20,000,000**		**-**	**2**	**jenis**	**330,950,000**	**2**	**297,236,278**	100.00	**89.81**	**2**	**297,236,278**	**200.00**	**1486.18**	
21	Pendidikan dan Pelatihan Pegawai Berdasarkan Tugas dan Fungsi	Jumlah Pegawai Berdasarkan Tugas dan Fungsi yang Mengikuti Pendidikan dan Pelatihan	10	20,000,000			10	orang	109,950,000	31	78,002,800	310.00	**70.94**	31	78,002,800	310.00	390.01	
22	Bimbingan Teknis Implementasi Peraturan Perundang-Undangan	Jumlah Orang yang Mengikuti Bimbingan Teknis Implementasi Peraturan Perundang-Undangan	51	-			51	orang	221,000,000	66	219,233,478	129.41	**99.20**	66	219,233,478	129.41	100.00	
23	**Administrasi Umum Perangkat Daerah**	**Jumlah Pelayanan Administrasi Perkantoran**	**5**	**147,535,500**		**-**	**5**	**jenis**	**313,065,700**	**5**	**309,531,415**	100.00	**98.87**	**5**	**309,531,415**	**100.00**	**209.80**	
24	Penyediaan Komponen Instalasi Listrik/Penerangan Bangunan Kantor	Jumlah Paket Komponen Instalasi Listrik/Penerangan Bangunan Kantor yang Disediakan	1	4,000,000			1	paket	15,578,300	1	15,275,000	100.00	**98.05**	1	15,275,000	100.00	381.88	
25	Penyediaan Peralatan Rumah Tangga	Jumlah Paket Peralatan Rumah Tangga yang Disediakan	1	2,000,000			1	paket	22,526,000	1	22,250,000	100.00	**98.77**	1	22,250,000	100.00	1112.50	
26	Penyediaan Bahan Logistik Kantor	Jumlah Paket Bahan Logistik Kantor yang Disediakan	1	15,000,000			1	paket	36,302,600	1	35,734,000	100.00	**98.43**	1	35,734,000	100.00	238.23	
27	Penyediaan Barang Cetakan dan Penggandaan	Jumlah Paket Barang Cetakan dan	1	5,000,000			1	paket	5,000,000	1	4,750,000	100.00	**95.00**	1	4,750,000	100.00	95.00	

No Urut	Bidang/Program/Kegiatan/Sub Kegiatan	Indikator Program/Kegiatan/Sub Kegiatan	Target Renstra Perangkat Daerah pada Tahun 2026 (akhir periode Renstra)		Realisasi Capaian Kinerja Renstra sampai dengan Renja Tahun Lalu (2023)		Target Kinerja Renja Tahun Berjalan yang di evaluasi (2024)			Realisasi Capaian Kinerja dan Anggaran Renja Perangkat Daerah yang Dievaluasi		Tingkat Capaian Kinerja dan Anggaran Renja Perangkat Daerah yang Dievaluasi (%)		Realisasi Kinerja dan Anggaran Renstra Perangkat Daerah s/d tahun 2024		Tingkat Capaian Kinerja Dan Realisasi Anggaran Renstra Perangkat Daerah s/d tahun 2024 (%)		PD Penanggung Jawab
			K	Rp	K	Rp	K		Rp	K	Rp	K	Rp	K	Rp	K	Rp	
1	*2*	*3*	*4*		*5*		*6*			*7*		*8*		*9*		*10*		*11*
		Penggandaan yang Disediakan																
28	Penyelenggaraan Rapat Koordinasi dan Konsultasi SKPD	Jumlah Laporan Penyelenggaraan Rapat Koordinasi dan Konsultasi SKPD	150	121,535,500			150	laporan	233,658,800	146	231,522,415	97.33	**99.09**	146	231,522,415	97.33	190.50	
29	**Pengadaan Barang Milik Daerah Penunjang Urusan Pemerintah Daerah**	**jumlah pengadaan barang milik daerah penunjang urusan pemerintah daerah**	**1**	**10,000,000**		**-**	**1**	**jenis**	**130,367,200**	**1**	**121,677,000**	100.00	**93.33**	**1**	**121,677,000**	**100.00**	**1216.77**	
30	Pengadaan Peralatan dan Mesin Lainnya	Jumlah Unit Peralatan dan Mesin Lainnya yang Disediakan	1	10,000,000			11	unit	130,367,200	11	121,677,000	100.00	**93.33**	11	121,677,000	1100.00	1216.77	
31	**Penyediaan Jasa Penunjang Urusan Pemerintahan Daerah**	**jumlah jasa penunjang urusan pemerintah daerah**	**2**	**616,600,000**		**-**	**2**	**jenis**	**537,005,100**	**2**	**484,152,142**	100.00	**90.16**	**2**	**484,152,142**	**100.00**	**78.52**	
32	Penyediaan Jasa Komunikasi, Sumber Daya Air dan Listrik	Jumlah Laporan Penyediaan Jasa Komunikasi, Sumber Daya Air dan Listrik yang Disediakan	12	75,000,000			12	laporan	74,693,100	12	61,618,375	100.00	**82.50**	12	61,618,375	100.00	82.2	
33	Penyediaan Jasa Pelayanan Umum Kantor	Jumlah Laporan Penyediaan Jasa Pelayanan Umum Kantor yang Disediakan	12	541,600,000			12	laporan	462,312,000	12	422,533,767	100.00	**91.40**	12	422,533,767	100.00	78.0	
34	**Pemeliharaan Barang Milik Daerah Penunjang Urusan Pemerintahan Daerah**	**jumlah barang milik daerah yang dilakukan pemeliharaan**	**3**	**115,000,000**		**-**	**3**	**jenis**	**389,417,500**	**3**	**387,852,924**	100.00	**99.60**	**3**	**387,852,924**	**100.00**	**337.26**	

No Urut	Bidang/Program/Kegiatan/Sub Kegiatan	Indikator Program/Kegiatan/Sub Kegiatan	Target Renstra Perangkat Daerah pada Tahun 2026 (akhir periode Renstra)		Realisasi Capaian Kinerja Renstra sampai dengan Renja Tahun Lalu (2023)		Target Kinerja Renja Tahun Berjalan yang di evaluasi (2024)			Realisasi Capaian Kinerja dan Anggaran Renja Perangkat Daerah yang Dievaluasi		Tingkat Capaian Kinerja dan Anggaran Renja Perangkat Daerah yang Dievaluasi (%)		Realisasi Kinerja dan Anggaran Renstra Perangkat Daerah s/d tahun 2024		Tingkat Capaian Kinerja Dan Realisasi Anggaran Renstra Perangkat Daerah s/d tahun 2024 (%)		PD Penanggung Jawab
			K	Rp	K	Rp	K		Rp	K	Rp	K	Rp	K	Rp	K	Rp	
1	*2*	*3*	*4*		*5*		*6*			*7*		*8*		*9*		*10*		*11*
35	Penyediaan Jasa Pemeliharaan, Biaya Pemeliharaan dan Pajak Kendaraan Perorangan Dinas atau Kendaraan Dinas Jabatan	Jumlah Kendaraan Perorangan Dinas atau Kendaraan Dinas Jabatan yang Dipelihara dan dibayarkan Pajaknya	17	80,000,000			17	unit	163,417,500	17	163,183,100	100.00	**99.86**	17	163,183,100	100.00	203.98	
36	Pemeliharaan Peralatan dan Mesin Lainnya	Jumlah Peralatan dan Mesin Lainnya yang Dipelihara	1	5,000,000		-	10	unit	26,000,000	10	25,969,500	100.00	**99.88**	10	25,969,500	100.00	100.00	
37	Pemeliharaan/Rehabilitasi Gedung Kantor dan Bangunan Lainnya	Jumlah Gedung Kantor dan Bangunan Lainnya yang Dipelihara/Direhabilitasi	1	30,000,000		-	1	unit	200,000,000	1	198,700,324	100.00	**99.35**	1	198,700,324	100.00	662.33	
	Jumlah anggaran dan realisasi dari seluruh program		**100**	**4519878000**	**0**	**0**	**100**	**%**	**5560541700**	**100**	**5392112857**	**100**	**97**	**100**	**5392112857**	**100**	**119**	**0**
	Rata-rata capaian kinerja (%)											**100.00**	**96.97**			**100.00**	**119.30**	
	Predikat kinerja											**Sangat Tinggi**	**Sangat Tinggi**			**Sangat Tinggi**	**Sangat Tinggi**	
	Faktor Pendorong	**Penyediaan barang dan jasa untuk memenuhi kebutuhan pemerintahan daerah.**																
	Faktor Penghambat	**Adanya ketidaksesuaian antara pelaksanaan anggaran dan kegiatan dengan rencana yang telah ditetapkan.**																
	Tindak lanjut yang diperlukan dalam RKPD Berikutnya	**Peningkatan pemantauan dan evaluasi pelaksanaan program dan kegiatan.** **Melakukan penyempurnaan progran sesuai dengan regulasi yang berlaku.** **Meningkatkan koordinasi antar perangkat daerah, baik di tingkat Kab/Kota maupun provinsi.**																
38	**PROGRAM PENYELENGGARAAN PENGAWASAN**	**Persentase LK OPD sesuai SAP**	**100**	**1,504,130,900**		**-**	**100**	**%**	**2,092,682,100**	**100**	**1,991,677,594**	100.00	**95.17**	**100**	**1,991,677,594**	**100.00**	**132.41**	

No Urut	Bidang/Program/Kegiatan/Sub Kegiatan	Indikator Program/Kegiatan/Sub Kegiatan	Target Renstra Perangkat Daerah pada Tahun 2026 (akhir periode Renstra)		Realisasi Capaian Kinerja Renstra sampai dengan Renja Tahun Lalu (2023)		Target Kinerja Renja Tahun Berjalan yang di evaluasi (2024)			Realisasi Capaian Kinerja dan Anggaran Renja Perangkat Daerah yang Dievaluasi		Tingkat Capaian Kinerja dan Anggaran Renja Perangkat Daerah yang Dievaluasi (%)		Realisasi Kinerja dan Anggaran Renstra Perangkat Daerah s/d tahun 2024		Tingkat Capaian Kinerja Dan Realisasi Anggaran Renstra Perangkat Daerah s/d tahun 2024 (%)		PD Penanggung Jawab
			K	Rp	K	Rp	K		Rp	K	Rp	K	Rp	K	Rp	K	Rp	
1	*2*	*3*	*4*		*5*		*6*			*7*		*8*		*9*		*10*		*11*
39		**Persentase Penyelesaian Tindak Lanjut Temuan Audit**	**100**				**100**	**%**		**91.40**		91.40		**91.4**		100.00		
40		**Persentase Skor Evaluasi SAKIP OPD Berkategori Minimal A**	**100**				**100**	**%**		**44.00**		44.00		**44.00**		**44.00**		
41		**Jumlah OPD dengan hasil Audit Kinerja minimal Baik**	**6**				**6**	**OPD**		**4**		66.67		**4**		66.67		
42		**Persentase Penyelesaian Tindak Lanjut Pengaduan Masyarakat**	**100**				**100**	**%**		**69.44**		69.44		**69.44**		100.00		
43	**Penyelenggaraan Pengawasan Internal**	**jumlah pemenuhan pelaksanaan pengawasan internal**	**500**	**1,331,330,900**		**-**	**500**	**obwas**	**1,885,243,000**	**557**	**1,795,131,394**	111.40	**95.22**	**557**	**1,795,131,394**	**111.40**	**134.84**	
44	Pengawasan Keuangan Pemerintah Daerah	Jumlah Laporan Hasil Pengawasan Kinerja Pemerintah Daerah	500	856,321,900			500	laporan	1,198,827,500	508	1,147,286,100	101.60	95.70	508	1,147,286,100	101.60	133.98	
45	Reviu Laporan Kinerja	Jumlah Laporan Hasil Reviu Laporan Kinerja	6	191,980,000			10	laporan	200,467,700	10	199,428,950	100.00	99.48	10	199,428,950	166.67	103.88	
46	Reviu Laporan Keuangan	Jumlah Laporan Hasil Reviu Laporan Keuangan	3	24,530,600			3	laporan	24,530,600	3	22,610,500	100.00	92.17	3	22,610,500	100.00	92.17	
47	Monitoring dan Evaluasi Tindak Lanjut Hasil Pemeriksaan BPK RI dan Tindak Lanjut Hasil Pemeriksaan APIP	Jumlah Dokumen Hasil Monitoring dan Evaluasi Tindak Lanjut Hasil Pemeriksaan BPK RI dan Tindak	6	258,498,400			6	dokumen	461,417,200	5	425,805,844	83.33	92.28	5	425,805,844	83.33	164.72	

No Urut	Bidang/Program/Kegiatan/Sub Kegiatan	Indikator Program/Kegiatan/Sub Kegiatan	Target Renstra Perangkat Daerah pada Tahun 2026 (akhir periode Renstra)		Realisasi Capaian Kinerja Renstra sampai dengan Renja Tahun Lalu (2023)		Target Kinerja Renja Tahun Berjalan yang di evaluasi (2024)			Realisasi Capaian Kinerja dan Anggaran Renja Perangkat Daerah yang Dievaluasi		Tingkat Capaian Kinerja dan Anggaran Renja Perangkat Daerah yang Dievaluasi (%)		Realisasi Kinerja dan Anggaran Renstra Perangkat Daerah s/d tahun 2024		Tingkat Capaian Kinerja Dan Realisasi Anggaran Renstra Perangkat Daerah s/d tahun 2024 (%)		PD Penanggung Jawab
			K	Rp	K	Rp	K		Rp	K	Rp	K	Rp	K	Rp	K	Rp	
1	*2*	*3*	*4*		*5*		*6*			*7*		*8*		*9*		*10*		*11*
		Lanjut Hasil Pemeriksaan APIP																
48	**Penyelenggaraan Pengawasan dengan Tujuan Tertentu**	**jumlah pengaduan masyarakat yang ditindaklanjuti**	**50**	**172,800,000**		**-**	**50**	**pengaduan**	**207,439,100**	**36**	**196,546,200**	72.00	**94.75**	**36**	**196,546,200**	**72.00**	**113.74**	
49	Pengawasan Dengan Tujuan Tertentu	Jumlah Laporan Hasil Pengawasan Dengan Tujuan Tertentu	50	172,800,000			50	laporan	207,439,100	36	196,546,200	72.00	**94.75**	36	196,546,200	72.00	113.74	
	Jumlah anggaran dan realisasi dari seluruh program		**100**	**1504130900**	**0**	**0**	**100**	**%**	**2092682100**	**100**	**1991677594**	**100**	**95**	**100**	**1991677594**	**100**	**132**	**0**
	Rata-rata capaian kinerja (%)											**74.30**	**95.17**			**82.13**	**132.41**	
	Predikat kinerja											**Sedang**	**Sangat Tinggi**			**Tinggi**	**Sangat Tinggi**	
	Faktor Pendorong	**Dukungan dan komitmen pimpinan terhadap pentingnya pengawasan. Adanya sistem dan prosedur pengawasan yang jelas dan terstruktur.**																
	Faktor Penghambat	**Kekurangan jumlah tenaga pengawas juga dapat menghambat pelaksanaan pengawasan.**																
	Tindak lanjut yang diperlukan dalam RKPD Berikutnya	**Peningkatan koordinasi, penguatan sistem pengendalian internal, serta peningkatan kapasitas sumber daya manusia (SDM) pengawas.**																
50	**PROGRAM PERUMUSAN KEBIJAKAN, PENDAMPINGAN DAN ASISTENSI**	**Level Kapabilitas APIP**	**3**	**445,333,600**		**-**	**3**	**level**	**808,411,800**	**3**	**759,821,938**	100.00	**93.99**	3	**759,821,938**	**100.00**	**170.62**	
51		**Persentase OPD dengan Maturitas Penerapan SPIP Mencapai Level 3**	**100**				**100**	**%**		100	-	100.00		**100**	-	100.00		

No Urut	Bidang/Program/Kegiatan/Sub Kegiatan	Indikator Program/Kegiatan/Sub Kegiatan	Target Renstra Perangkat Daerah pada Tahun 2026 (akhir periode Renstra)		Realisasi Capaian Kinerja Renstra sampai dengan Renja Tahun Lalu (2023)		Target Kinerja Renja Tahun Berjalan yang di evaluasi (2024)			Realisasi Capaian Kinerja dan Anggaran Renja Perangkat Daerah yang Dievaluasi		Tingkat Capaian Kinerja dan Anggaran Renja Perangkat Daerah yang Dievaluasi (%)		Realisasi Kinerja dan Anggaran Renstra Perangkat Daerah s/d tahun 2024		Tingkat Capaian Kinerja Dan Realisasi Anggaran Renstra Perangkat Daerah s/d tahun 2024 (%)		PD Penanggung Jawab
			K	Rp	K	Rp	K		Rp	K	Rp	K	Rp	K	Rp	K	Rp	
1	*2*	*3*	*4*		*5*		*6*			*7*		*8*		*9*		*10*		*11*
52	**Perumusan Kebijakan Teknis di Bidang Pengawasan dan Fasilitasi Pengawasan**	**Jumlah Rekomendasi Kebijakan Teknis di Bidang Pengawasan yang Disusun**	**1**	**10,000,000**		**-**	**0**	**dokumen**	**-**	**0**	**-**	0.00		**0**	**-**	**0.00**	**0.00**	
53	Perumusan Kebijakan Teknis di Bidang Pengawasan	Jumlah Rekomendasi Kebijakan Teknis di Bidang Pengawasan yang Disusun	0	-		-	0	rekomendasi	-	0	-	0.00		0	-	0.00	0.00	
55	Perumusan Kebijakan Teknis di Bidang Fasilitasi Pengawasan	Jumlah Rekomendasi Kebijakan Teknis di Bidang Fasilitasi Pengawasan yang Disusun	1	10,000,000			0	rekomendasi	-	0	-	0.00		0	-	0.00	0.00	
56	**Pendampingan dan Asistensi**	**Jumlah OPD/ Unit Kerja dengan skor hasil Evaluasi ZI minimal 75**	**4**	**435,333,600**		**-**	**4**	**OPD**	**808,411,800**	5	**759,821,938**	125.00	**93.99**	**5**	**759,821,938**	**125.00**	**174.54**	
57	Koordinasi, Monitoring dan Evaluasi serta Verifikasi Pencegahan dan Pemberantasan Korupsi	Jumlah Kegiatan Koordinasi, Monitoring dan Evaluasi serta Verifikasi Pencegahan dan Pemberantasan Korupsi	3	244,503,000			3	kegiatan	588,894,100	3	558,970,818	100.00	94.92	3	558,970,818	100.00	228.62	
58	Pendampingan, Asistensi dan Verifikasi Penegakan Integritas	Jumlah Perangkat Daerah yang Dilakukan Pendampingan, Asistensi dan Verifikasi Penegakan Integritas	57	190,830,600			57	perangkat daerah	219,517,700	57	200,851,120	100.00	91.50	57	200,851,120	100.00	105.25	

No Urut	Bidang/Program/Kegiatan/Sub Kegiatan	Indikator Program/Kegiatan/Sub Kegiatan	Target Renstra Perangkat Daerah pada Tahun 2026 (akhir periode Renstra)		Realisasi Capaian Kinerja Renstra sampai dengan Renja Tahun Lalu (2023)		Target Kinerja Renja Tahun Berjalan yang di evaluasi (2024)			Realisasi Capaian Kinerja dan Anggaran Renja Perangkat Daerah yang Dievaluasi		Tingkat Capaian Kinerja dan Anggaran Renja Perangkat Daerah yang Dievaluasi (%)		Realisasi Kinerja dan Anggaran Renstra Perangkat Daerah s/d tahun 2024		Tingkat Capaian Kinerja Dan Realisasi Anggaran Renstra Perangkat Daerah s/d tahun 2024 (%)		PD Penanggung Jawab
			K	Rp	K	Rp	K		Rp	K	Rp	K	Rp	K	Rp	K	Rp	
1	*2*	*3*	*4*		*5*		*6*			*7*		*8*		*9*		*10*		*11*
	Jumlah anggaran dan realisasi dari seluruh program		3	445333600	0	0	3	level	808411800	3	759821938	100	94	3	759821938	100	171	0
	Rata-rata capaian kinerja (%)											100.00	93.99			100.00	170.62	
	Predikat kinerja											Sangat Tinggi	Sangat Tinggi			Sangat Tinggi	Sangat Tinggi	
	Faktor Pendorong	Komitmen pimpinan, peningkatan pemahaman pegawai, dan adanya indikator yang jelas seperti nilai kapabilitas Aparat Pengawasan Intern Pemerintah (APIP).																
	Faktor Penghambat	Keterbatasan sumber daya manusia (SDM), kurangnya koordinasi antar instansi, dan ketidakjelasan regulasi dan adanya tekanan politik.																
	Tindak lanjut yang diperlukan dalam RKPD Berikutnya	Peningkatan kapasitas APIP (Aparat Pengawasan Intern Pemerintah). Perlu adanya mekanisme umpan balik yang efektif untuk perbaikan program secara berkelanjutan.																

Pelaksanaan program pada bidang Pengawasan oleh Inspektorat Daerah sepanjang tahun 2024 menunjukkan tingkat capaian kinerja dengan rata-rata sebesar 91,43% dengan kriteria sangat tinggi.

1. Realisasi program yang tidak memenuhi target kinerja
   a. Program Penyelenggaraan Pengawasan, dengan rata-rata capaian kinerja 74,30% kriteria tinggi.
2. Realisasi program yang telah memenuhi target kinerja

   Program yang telah mencapai target kinerja hasil yang direncanakan sebagai berikut:
   a. Program Penunjang dengan rata-rata capaian kinerja 100% kriteria sangat tinggi sesuai target yang direncanakan.
   b. Program Perumusan Kebijakan Pendampingan dan Asistensi, dengan rata-rata capaian kinerja 100% kriteria sangat tinggi.
3. Realisasi program yang melebihi target kinerja

   Program yang dilaksanakan secara umum tidak ada yang melebihi target sehingga perlu dilakukan evaluasi terhadap kinerja program agar capaian program/ hasil dapat ditingkatkan.
4. Faktor-faktor penyebab tidak tercapainya, terpenuhinya atau melebihi target kinerja program
   a. Belum optimalnya pelaksanaan Zona Integritas (ZI) pada instansi Pemerintah.
   b. Belum optimalnya pelaksanaan SAKIP pada instansi pemerintah.
5. Implikasi yang timbul terhadap target capaian program RPD dan kinerja pembangunan daerah

   Beberapa faktor yang menjadi permasalahan berimplikasi pada terhambatnya tingkat capaian kinerja pembangunan daerah yaitu pencapaian tata kelola penyelenggaraan pemerintahan yang baik. Sedangkan pada level sasaran RPJMD akan berimplikasi pada semakin menurunnya akuntabilitas kinerja penyelenggaraan pemerintahan di Kabupaten Bondowoso.

6. Kebijakan atau tindakan perencanaan dan penganggaran yang perlu diambil untuk mengatasi faktor-faktor penyebab permasalahan.

Beberapa kebijakan untuk mengatasi faktor-faktor penyebab permasalahan Bidang Pengawasan, antara lain:

a. Meningkatkan Pendampingan, Asistensi dan Verifikasi Penegakan Integritas pada instansi pemerintah daerah.

a. Meningkatkan pengawasan, monitoring dan evaluasi pelaksanaan ZI pada instansi pemerintah daerah.

b. Meningkatkan pengawasan, monitoring dan evaluasi pelaksanaan SAKIP pada instansi pemerintah daerah.

2.2.34 Urusan Pemerintahan Umum

Pelaksanaan program pada unsur Pemerintahan Umum oleh Badan Kesatuan Bangsa dan politik, dengan hasil evaluasi sebagai berikut:

No.	Bidang Urusan Pemerintahan Daerah/ Program/ Kegiatan/ Sub kegiatan	Indikator Kinerja Program (outcome)/ kegiatan/ sub Kegiatan (output)	Target RPD Kabupaten/kota pada Tahun 2026 (Akhir Periode RPD)		Realisasi Capaian Kinerja RPD Kabupaten/kota sampai dengan RKPD Kabupaten/kota Tahun Lalu (2024)		Target Kinerja dan Anggaran RKPD Kabupaten/kota Tahun Berjalan (2024) yang dievaluasi			Realisasi Capaian Kinerja dan Anggaran RKPD Kabupaten/kota yang Dievaluasi		Tingkat Capaian Kinerja dan Realisasi Anggaran RKPD Kabupaten/kota yang Dievaluasi (%)		Realisasi Kinerja dan Anggaran Renstra Perangkat Daerah s/d tahun 2024		Tingkat Capaian Kinerja Dan Realisasi Anggaran Renstra Perangkat Daerah s/d tahun 2024 (%)		PD Penanggung Jawab
			K	Rp.	K	Rp.	K	Satuan	Rp.	K	Rp.	k	%	K	Rp	K	Rp	
1	*2*	*3*	*4*		*5*		*6*			*7*		*8*		*9*		*10*		*11*
1	**Unsur Pemerintahan Umum**																	
2	**Badan Kesatuan Bangsa dan Politik**																	
3	**Program Penunjang Urusan Pemerintah Daerah Kabupaten/Kota**	**Persentase dokumen penyelenggaraan pemerintahan yang sesuai pedoman dan disusun tepat waktu**	100	7,898,405,550			100	%	2,632,801,850	100	2,483,478,114	100	94.33	100	2,483,478,114	100	31.44	
4		**Persentase Laporan Keuangan Yang Disusun Tepat Waktu**	100	-			100	%		100		100		100		100		
5		**Persentase ASN Yang puas terhadap pelayanan administrasi perkantoran**	100	-			100	%		100		100		100		100		
6		**Persentase Sarana dan prasarana aparatur yang layak fungsi**	100	-			100	%		100		100		100		100		
7		**Persentase Dokumen Perencanaan dan evaluasi OPD yang disusun**	100	-			100	%		100		100		100		100		

No.	Bidang Urusan Pemerintahan Daerah/ Program/ Kegiatan/ Sub kegiatan	Indikator Kinerja Program (outcome)/ kegiatan/ sub Kegiatan (output)	Target RPD Kabupaten/kota pada Tahun 2026 (Akhir Periode RPD)		Realisasi Capaian Kinerja RPD Kabupaten/kota sampai dengan RKPD Kabupaten/kota Tahun Lalu (2024)		Target Kinerja dan Anggaran RKPD Kabupaten/kota Tahun Berjalan (2024) yang dievaluasi			Realisasi Capaian Kinerja dan Anggaran RKPD Kabupaten/kota yang Dievaluasi		Tingkat Capaian Kinerja dan Realisasi Anggaran RKPD Kabupaten/kota yang Dievaluasi (%)		Realisasi Kinerja dan Anggaran Renstra Perangkat Daerah s/d tahun 2024		Tingkat Capaian Kinerja Dan Realisasi Anggaran Renstra Perangkat Daerah s/d tahun 2024 (%)		PD Penanggung Jawab
			K	Rp.	K	Rp.	K	Satuan	Rp.	K	Rp.	k	%	K	Rp	K	Rp	
1	*2*	*3*	*4*		*5*		*6*			*7*		*8*		*9*		*10*		*11*
8	**Perencanaan penganggaran dan evaluasi Kinerja Perangkat Daerah**	**Jumlah dokumen perencanaan penganggaran dan pelaporan yang disusun**	33	150,000,000			11	Dokumen	50,000,000	11	48,770,000	100	97.54	11	48,770,000	33.33	32.51	
9	Penyusunan Dokumen perencanaan Perangkat Daerah	*Jumlah Dokumen Perencanaan Perangkat Daerah*	9	30,000,000			3	Dokumen	10,000,000	3	10,000,000	100	100.00	3	10,000,000	33.33	33.33	
10	Koordinasi dan penyusunan dokumen RKA - SKPD	*Jumlah Dokumen RKA SKPD dan Laporan Hasil Kordinasi Penyusunan Dokumen RKA SKPD*	3	15,000,000			1	Dokumen	5,000,000	1	5,000,000	100	100.00	1	5,000,000	33.33	33.33	
11	Koordinasi dan penyusunan Dokumen perubahan RKA-SKPD	*Jumlah Dokumen Perubahan RKA SKPD dan Laporan Hasil Kordinasi Penyusunan Dokumen Perubahan RKA SKPD*	3	15,000,000			1	Dokumen	5,000,000	1	5,000,000	100	100.00	1	5,000,000	33.33	33.33	
12	Koordinasi dan penyusunan DPA - SKPD	*Jumlah Dokumen DPA SKPD dan Laporan Hasil Kordinasi penyusunan Dokumen DPA SKPD*	3	15,000,000			1	Dokumen	5,000,000	1	5,000,000	100	100.00	1	5,000,000	33.33	33.33	
13	Koordinasi dan penyusunan perubahan DPA SKPD	*Jumlah Dokumen Perubahan DPA SKPD dan Laporan*	3	22,500,000			1	Dokumen	7,500,000	1	7,090,000	100	94.53	1	7,090,000	33.33	31.51	

No.	Bidang Urusan Pemerintahan Daerah/ Program/ Kegiatan/ Sub kegiatan	Indikator Kinerja Program (outcome)/ kegiatan/ sub Kegiatan (output)	Target RPD Kabupaten/kota pada Tahun 2026 (Akhir Periode RPD)		Realisasi Capaian Kinerja RPD Kabupaten/kota sampai dengan RKPD Kabupaten/kota Tahun Lalu (2024)		Target Kinerja dan Anggaran RKPD Kabupaten/kota Tahun Berjalan (2024) yang dievaluasi			Realisasi Capaian Kinerja dan Anggaran RKPD Kabupaten/kota yang Dievaluasi		Tingkat Capaian Kinerja dan Realisasi Anggaran RKPD Kabupaten/kota yang Dievaluasi (%)		Realisasi Kinerja dan Anggaran Renstra Perangkat Daerah s/d tahun 2024		Tingkat Capaian Kinerja Dan Realisasi Anggaran Renstra Perangkat Daerah s/d tahun 2024 (%)		PD Penanggung Jawab
			K	Rp.	K	Rp.	K	Satuan	Rp.	K	Rp.	k	%	K	Rp	K	Rp	
1	*2*	*3*	*4*		*5*		*6*			*7*		*8*		*9*		*10*		*11*
		Hasil Kordinasi penyusunan Dokumen Perubahan DPA SKPD																
14	Koordinasi dan penyusunan laporan capaian kinerja dan ikhtisar realisasi kinerja SKPD	*Jumlah Laporan Capaian Kinerja dan Ikhtisar Realisasi Kinerja SKPD dan Laporan Hasil Kordinasi Penyusunan Laporan Capaian Kinerja dan Ikhtisar Realisasi Kinerja SKPD*	9	30,000,000			3	Laporan	10,000,000	3	9,590,000	100	95.90	3	9,590,000	33.33	31.97	
15	Evaluasi kinerja Perangkat Daerah	*Jumlah Laporan Evaluasi Kinerja Perangkat Daerah*	3	22,500,000			1	Laporan	7,500,000	1	7,090,000	100	94.53	1	7,090,000	33.33	31.51	
16	**Administrasi keuangan Perangkat Daerah**	**Jumlah dokumen administrasi keuangan yang disusun tepat waktu**	6	5,586,847,800			2	Dokumen	1,862,282,600	2	1,763,693,144	100	94.71	2	1,763,693,144	33.33	31.57	
17	Penyediaan gaji dan tunjangan ASN	*Jumlah Orang yang Menerima Gaji dan Tunjangan ASN*	81	5,556,847,800			27	Orang / 12 Bulan	1,852,282,600	27	1,755,333,144	100	94.77	27	1,755,333,144	33.33	31.59	
18	Pelaksanaan penata usahaan dan pengujian/verifikasi keuangan SKPD	*Jumlah dikumen penta usahaan dan pengujian/verifikasi keuangan SKPD*	3	6,000,000			1	Dokumen	2,000,000	1	1,590,000	100	79.50	1	1,590,000	33.33	26.50	

No.	Bidang Urusan Pemerintahan Daerah/ Program/ Kegiatan/ Sub kegiatan	Indikator Kinerja Program (outcome)/ kegiatan/ sub Kegiatan (output)	Target RPD Kabupaten/kota pada Tahun 2026 (Akhir Periode RPD)		Realisasi Capaian Kinerja RPD Kabupaten/kota sampai dengan RKPD Kabupaten/kota Tahun Lalu (2024)		Target Kinerja dan Anggaran RKPD Kabupaten/kota Tahun Berjalan (2024) yang dievaluasi			Realisasi Capaian Kinerja dan Anggaran RKPD Kabupaten/kota yang Dievaluasi		Tingkat Capaian Kinerja dan Realisasi Anggaran RKPD Kabupaten/kota yang Dievaluasi (%)		Realisasi Kinerja dan Anggaran Renstra Perangkat Daerah s/d tahun 2024		Tingkat Capaian Kinerja Dan Realisasi Anggaran Renstra Perangkat Daerah s/d tahun 2024 (%)		PD Penanggung Jawab
			K	Rp.	K	Rp.	K	Satuan	Rp.	K	Rp.	k	%	K	Rp	K	Rp	
1	*2*	*3*	*4*		*5*		*6*			*7*		*8*		*9*		*10*		*11*
19	Koordinasi dan Pelaksanaan Akuntansi SKPD	*Jumlah Dokumen Koordinasi dan Pelaksanaan Akuntansi SKPD*	3	6,000,000			1	Dokumen	2,000,000	1	1,590,000	100	79.50	1	1,590,000	33.33	26.50	
20	Koordinasi dan penyusunan laporan keuangan akhir tahun SKPD	*Jumlah Laporan Keuangan Akhir Tahun SKPD dan Laporan Hasil Kordinasi Penyusunan Laporan Keuangan Akhir Tahun SKPD*	6	3,000,000			2	Laporan	1,000,000	2	1,000,000	100	100.00	2	1,000,000	33.33	33.33	
21	pengelolaan dan penyiapan bahan tanggapan pemeriksaan	*jumlah dokumen bahan tanggapan pemeriksaan dan tindak lanjut pemeriksaan*	3	6,000,000			1	Dokumen	2,000,000	1	1,590,000	100	79.50	1	1,590,000	33.33	26.50	
22	Koordinasi dan penyusunan laporan keuangan Bulan/triwulan/semester SKPD	*Jumlah Laporan Keuangan Bulanan / Triwulanan / Semesteran SKPD dan Laporan Kordinasi Penyusunan Laporan Keuangan Bulanan / Triwulanan / Semesteran SKPD*	21	6,000,000			7	Laporan	2,000,000	7	1,590,000	100	79.50	7	1,590,000	33.33	26.50	
23	Penyusunan pelaporan dan analisis prognosis realisasi anggaran	*Jumlah Dokumen Pelaporan dan Analisis Prognosis realisasi Anggaran*	3	3,000,000			1	Dokumen	1,000,000	1	1,000,000	100	100.00	1	1,000,000	33.33	33.33	

No.	Bidang Urusan Pemerintahan Daerah/ Program/ Kegiatan/ Sub kegiatan	Indikator Kinerja Program (outcome)/ kegiatan/ sub Kegiatan (output)	Target RPD Kabupaten/kota pada Tahun 2026 (Akhir Periode RPD)		Realisasi Capaian Kinerja RPD Kabupaten/kota sampai dengan RKPD Kabupaten/kota Tahun Lalu (2024)		Target Kinerja dan Anggaran RKPD Kabupaten/kota Tahun Berjalan (2024) yang dievaluasi			Realisasi Capaian Kinerja dan Anggaran RKPD Kabupaten/kota yang Dievaluasi		Tingkat Capaian Kinerja dan Realisasi Anggaran RKPD Kabupaten/kota yang Dievaluasi (%)		Realisasi Kinerja dan Anggaran Renstra Perangkat Daerah s/d tahun 2024		Tingkat Capaian Kinerja Dan Realisasi Anggaran Renstra Perangkat Daerah s/d tahun 2024 (%)		PD Penanggung Jawab
			K	Rp.	K	Rp.	K	Satuan	Rp.	K	Rp.	k	%	K	Rp	K	Rp	
1	*2*	*3*	*4*		*5*		*6*			*7*		*8*		*9*		*10*		*11*
24	**Administrasi umum Perangkat Daerah**	**Jumlah pelayanan administrasi perkantoran**	15	465,263,400			5	Jenis Aktivitas	155,087,800	5	146,824,070	100	94.67	5	146,824,070	33.33	31.56	
25	Penyediaan komponen instalasi listrik	*Jumlah Paket Komponen Instalasi Listrik / Penerangan Bangunan Kantor yang disediakan*	3	7,273,500			1	Paket	2,424,500	1	2,424,500	100	100.00	1	2,424,500	33.33	33.33	
26	Penyediaan peralatan rumah tangga	*Jumlah Paket Peralatan Rumah Tangga yang disediakan*	3	7,185,600			1	Paket	2,395,200	1	2,395,200	100	100.00	1	2,395,200	33.33	33.33	
27	Penyediaan bahan logistik kantor	*Jumlah Paket Bahan Logistik Kantor yang disediakan*	3	83,428,800			1	Paket	27,809,600	1	27,809,100	100	100.00	1	27,809,100	33.33	33.33	
28	Penyediaan barang cetakan dan penggandaan	*Jumlah Paket Barang Cetakan dan Penggandaan yang disediakan*	9	6,655,500			3	Paket	2,218,500	3	2,102,400	100	94.77	3	2,102,400	33.33	31.59	
29	Penyelenggaraan rapat koordinasi dan konsultasi SKPD	*Jumlah Laporan Penyelenggaraan Rapat Koordinasi dan Konsultasi SKPD*	45	360,720,000			15	Laporan	120,240,000	15	112,092,870	100	93.22	15	112,092,870	33.33	31.07	
30	**Pengadaan barang milik daerah penunjang urusan Pemerintah Daerah**	**Jumlah jenis pengadaan barang**	6	449,728,200			2	Jenis Aktivitas	149,909,400	2	136,567,692	100	91.10	2	136,567,692	33.33	30.37	
31	Pengadaan Kendaraan Dinas Operasional atau lapangan	*Jumlah Unit Kendaraan Dinas Operasional /*	12	402,982,200			4	Unit	134,327,400	4	122,777,692	100	91.40	4	122,777,692	33.33	30.47	

No.	Bidang Urusan Pemerintahan Daerah/ Program/ Kegiatan/ Sub kegiatan	Indikator Kinerja Program (outcome)/ kegiatan/ sub Kegiatan (output)	Target RPD Kabupaten/kota pada Tahun 2026 (Akhir Periode RPD)		Realisasi Capaian Kinerja RPD Kabupaten/kota sampai dengan RKPD Kabupaten/kota Tahun Lalu (2024)		Target Kinerja dan Anggaran RKPD Kabupaten/kota Tahun Berjalan (2024) yang dievaluasi			Realisasi Capaian Kinerja dan Anggaran RKPD Kabupaten/kota yang Dievaluasi		Tingkat Capaian Kinerja dan Realisasi Anggaran RKPD Kabupaten/kota yang Dievaluasi (%)		Realisasi Kinerja dan Anggaran Renstra Perangkat Daerah s/d tahun 2024		Tingkat Capaian Kinerja Dan Realisasi Anggaran Renstra Perangkat Daerah s/d tahun 2024 (%)		PD Penanggung Jawab
			K	Rp.	K	Rp.	K	Satuan	Rp.	K	Rp.	k	%	K	Rp	K	Rp	
1	*2*	*3*	*4*		*5*		*6*			*7*		*8*		*9*		*10*		*11*
		lapangan yang disediakan																
32	Pengadaan Mebel	*Jumlah Paket Mebel yang Disediakan*	126	46,746,000			42	Unit	15,582,000	42	13,790,000	100	88.50	42	13,790,000	33.33	29.50	
33	**Penyediaan jasa penunjang Pemerintahan Daerah**	**Jumlah jenis jasa pelayanan perkantoran**	9	968,156,250			3	Jenis Aktivitas	322,718,750	3	296,127,663	100	91.76	3	296,127,663	33.33	30.59	
34	Penyediaan jasa komunikasi sumber daya air dan listrik	*Jumlah Laporan Penyediaan Jasa Komunikasi Sumber Daya Air dan Listrik yang disediakan*	9	91,676,250			3	Laporan	30,558,750	3	21,581,903	100	70.62	3	21,581,903	33.33	23.54	
35	penyediaan jasa peralatan dan perlengkapan kantor	*Jumlah Laporan Penyediaan Jasa Peralatan dan Perlengkapan Kantor yang disediakan*	9	60,000,000			3	Laporan	20,000,000	3	13,000,000	100	65.00	3	13,000,000	33.33	21.67	
36	Penyediaan jasa pelayanan umum kantor	*Jumlah Laporan Penyediaan Jasa Pelayanan Umum Kantor yang disediakan*	36	816,480,000			12	laporan	272,160,000	12	261,545,760	100	96.10	12	261,545,760	33.33	32.03	
37	**Pemeliharaan barang milik daerah penunjang urusan Pemerintahan Daerah**	**Jumlah jenis barang milik daerah yang terpelihara**	6	278,409,900			2	Jenis Aktivitas	92,803,300	2	91,495,545	100	98.59	2	91,495,545	33.33	32.86	
38	Penyediaan jasa pemeliharaan, Biaya	*Jumlah kendaraan Perorangan Dinas*	24	211,564,500			8	Unit	70,521,500	8	70,133,645	100	99.45	8	70,133,645	33.33	33.15	

No.	Bidang Urusan Pemerintahan Daerah/ Program/ Kegiatan/ Sub kegiatan	Indikator Kinerja Program (outcome)/ kegiatan/ sub Kegiatan (output)	Target RPD Kabupaten/kota pada Tahun 2026 (Akhir Periode RPD)		Realisasi Capaian Kinerja RPD Kabupaten/kota sampai dengan RKPD Kabupaten/kota Tahun Lalu (2024)		Target Kinerja dan Anggaran RKPD Kabupaten/kota Tahun Berjalan (2024) yang dievaluasi			Realisasi Capaian Kinerja dan Anggaran RKPD Kabupaten/kota yang Dievaluasi		Tingkat Capaian Kinerja dan Realisasi Anggaran RKPD Kabupaten/kota yang Dievaluasi (%)		Realisasi Kinerja dan Anggaran Renstra Perangkat Daerah s/d tahun 2024		Tingkat Capaian Kinerja Dan Realisasi Anggaran Renstra Perangkat Daerah s/d tahun 2024 (%)		PD Penanggung Jawab
			K	Rp.	K	Rp.	K	Satuan	Rp.	K	Rp.	k	%	K	Rp	K	Rp	
1	*2*	*3*	*4*		*5*		*6*			*7*		*8*		*9*		*10*		*11*
	pemeliharaan dan pajak kendaraan perorangan,Dinas atau kendaraan dinas jabatan	*atau kendaraan dinas jabatan yang dipelihara dan dibayarkan pajaknya*																
39	Pemeliharaan/Rehabilitasi Gedung kantor & Bangunan Lainnya	*Jumlah Gedung Kantor dan bangunan Lainnya yang dipelihara / di Rehabilitasi*	3	66,845,400			1	Unit	22,281,800	1	21,361,900	100	95.87	1	21,361,900	33.33	31.96	
	Jumlah anggaran dan realisasi dari seluruh program		**100**	**7898405550**	**0**	**0**	**100**	**%**	**2632801850**	**100**	**2483478114**	**100**	**94**	**100**	**2483478114**	**100**	**31**	**0**
	Rata-rata capaian kinerja (%)											**100.00**	**94.33**			**100.00**	**31.44**	
	Predikat kinerja											**Sangat Tinggi**	**Sangat Tinggi**			**Sangat Tinggi**	**Sangat Rendah**	
	Faktor Pendorong	**Penyediaan barang dan jasa untuk memenuhi kebutuhan pemerintahan daerah**																
	Faktor Penghambat	**Adanya ketidaksesuaian antara pelaksanaan anggaran dan kegiatan dengan rencana yang telah ditetapkan**																
	Tindak lanjut yang diperlukan dalam RKPD Berikutnya	**Peningkatan pemantauan dan evaluasi pelaksanaan program dan kegiatan. Melakukan penyempurnaan progran sesuai dengan regulasi yang berlaku. Meningkatkan koordinasi antar perangkat daerah, baik di tingkat Kab/Kota maupun provinsi.**																
40	**Program penguatan ideologi Pancasila dan karakter Kebangsaan**	**% pembinaan wawasan kebangsaan**	100	6,151,809,900			100	%	2,050,603,300	100	1,920,807,017	100	93.67	100	1,920,807,017	100.00	31.22	
41		**% Pendidikan wawasan kebangsaan dan**	83.15	-			83.15	%		83.15		100		83.15		100.00		

No.	Bidang Urusan Pemerintahan Daerah/ Program/ Kegiatan/ Sub kegiatan	Indikator Kinerja Program (outcome)/ kegiatan/ sub Kegiatan (output)	Target RPD Kabupaten/kota pada Tahun 2026 (Akhir Periode RPD)		Realisasi Capaian Kinerja RPD Kabupaten/kota sampai dengan RKPD Kabupaten/kota Tahun Lalu (2024)		Target Kinerja dan Anggaran RKPD Kabupaten/kota Tahun Berjalan (2024) yang dievaluasi			Realisasi Capaian Kinerja dan Anggaran RKPD Kabupaten/kota yang Dievaluasi		Tingkat Capaian Kinerja dan Realisasi Anggaran RKPD Kabupaten/kota yang Dievaluasi (%)		Realisasi Kinerja dan Anggaran Renstra Perangkat Daerah s/d tahun 2024		Tingkat Capaian Kinerja Dan Realisasi Anggaran Renstra Perangkat Daerah s/d tahun 2024 (%)		PD Penanggung Jawab
			K	Rp.	K	Rp.	K	Satuan	Rp.	K	Rp.	k	%	K	Rp	K	Rp	
1	*2*	*3*	*4*		*5*		*6*			*7*		*8*		*9*		*10*		*11*
		pembauran kebangsaan																
42	**Perumusan kebijakan dan pemantapan pelaksanaan Bidang Ideologi Pancasila dan karakter Kebangsaan**	**Jumlah masyarakat yang dibina Wawasan Kebangsaaan**	10710	6,151,809,900			2142	Orang	2,050,603,300	2085	1,920,807,017	97.33893 6	93.67	2085	1,920,807,017	19.47	31.22	
43	Penyusunan program kerja di bidang Ideologi Wawasan Kebangsaan, Bela Negara, Karakter Bangsa, Pembauran Kebangsaan, Bhineka Tunggal ika dan Sejarah Kebangsaan	*Jumlah dokumen program kerja di bidang Ideologi Wawasan Kebangsaan, Bela Negara, Karakter Bangsa, Pembauran Kebangsaan, Bhineka Tunggal ika dan Sejarah Kebangsaan*	10	3,000,000			2	Dokumen	1,000,000	2	1,000,000	100	100.00	2	1,000,000	20.00	33.33	
44	Perumusan kebijakan tehnis di bidang Ideologi Wawasan Kebangsaan, Bela Negara, Karakter Bangsa, Pembauran Kebangsaan, Bhineka Tunggal ika dan Sejarah Kebangsaan	*Jumlah kebijakan tehnis di bidang Ideologi Wawasan Kebangsaan, Bela Negara, Karakter Bangsa, Pembauran Kebangsaan, Bhineka Tunggal ika dan Sejarah Kebangsaan*	5	3,000,000			1	Dokumen	1,000,000	1	1,000,000	100	100.00	1	1,000,000	20.00	33.33	

No.	Bidang Urusan Pemerintahan Daerah/ Program/ Kegiatan/ Sub kegiatan	Indikator Kinerja Program (outcome)/ kegiatan/ sub Kegiatan (output)	Target RPD Kabupaten/kota pada Tahun 2026 (Akhir Periode RPD)		Realisasi Capaian Kinerja RPD Kabupaten/kota sampai dengan RKPD Kabupaten/kota Tahun Lalu (2024)		Target Kinerja dan Anggaran RKPD Kabupaten/kota Tahun Berjalan (2024) yang dievaluasi			Realisasi Capaian Kinerja dan Anggaran RKPD Kabupaten/kota yang Dievaluasi		Tingkat Capaian Kinerja dan Realisasi Anggaran RKPD Kabupaten/kota yang Dievaluasi (%)		Realisasi Kinerja dan Anggaran Renstra Perangkat Daerah s/d tahun 2024		Tingkat Capaian Kinerja Dan Realisasi Anggaran Renstra Perangkat Daerah s/d tahun 2024 (%)		PD Penanggung Jawab
			K	Rp.	K	Rp.	K	Satuan	Rp.	K	Rp.	k	%	K	Rp	K	Rp	
1	*2*	*3*	*4*		*5*		*6*			*7*		*8*		*9*		*10*		*11*
45	Pelaksanaan koordinasi dibidang ideologi Wawasan Kebangsaan, Bela Negara,karakter Bangsa, Pembauran Kebangsaan, Bhineka Tunggal Ika dan Sejarah Kebangsaan	*Jumlah Orang yang mengikuti koordinasi dibidang ideologi wawasan kebangsaan, bela negara, karakter bangsa, pembauran kebangsaan, Bhineka Tunggal Ika dan Sejarah Kebangsaan*	10710	3,952,809,900			2142	Orang	1,317,603,300	2085	1,228,983,369	97.33893 6	93.27	2085	1,228,983,369	19.47	31.09	
46	Pelaksanaan monitoring evaluasi dan pelaporan dibidang ideologi Wawasan Kebangsaan, Bela Negara,karakter Bangsa, Pembauran Kebangsaan, Bhineka Tunggal Ika dan Sejarah Kebangsaan	*Jumlah laporan hasil monitoring evaluasi dan pelaporan dibidang ideologi Wawasan Kebangsaan, Bela Negara,karakter Bangsa, Pembauran Kebangsaan, Bhineka Tunggal Ika dan Sejarah Kebangsaan*	5	3,000,000			1	Laporan	1,000,000	1	960,000	100	96.00	1	960,000	20.00	32.00	
47	Pembinaan terhadap aktivitas kepaskibrakaan dan Purnapaskibraka	*Laporan Hasil Pembinaan Aktivitas Kepaskibrakaan dan Laporan Hasil Pembinaan Purnapaskibraka*	5	150,000,000			1	Dokumen	50,000,000	1	43,536,100	100	87.07	1	43,536,100	20.00	29.02	
48	Pembentukan Paskibraka	*Jumlah Paskibraka*	370	2,040,000,000			74	Orang	680,000,000	74	645,327,548	100	94.90	74	645,327,548	20.00	31.63	

No.	Bidang Urusan Pemerintahan Daerah/ Program/ Kegiatan/ Sub kegiatan	Indikator Kinerja Program (outcome)/ kegiatan/ sub Kegiatan (output)	Target RPD Kabupaten/kota pada Tahun 2026 (Akhir Periode RPD)		Realisasi Capaian Kinerja RPD Kabupaten/kota sampai dengan RKPD Kabupaten/kota Tahun Lalu (2024)		Target Kinerja dan Anggaran RKPD Kabupaten/kota Tahun Berjalan (2024) yang dievaluasi			Realisasi Capaian Kinerja dan Anggaran RKPD Kabupaten/kota yang Dievaluasi		Tingkat Capaian Kinerja dan Realisasi Anggaran RKPD Kabupaten/kota yang Dievaluasi (%)		Realisasi Kinerja dan Anggaran Renstra Perangkat Daerah s/d tahun 2024		Tingkat Capaian Kinerja Dan Realisasi Anggaran Renstra Perangkat Daerah s/d tahun 2024 (%)		PD Penanggung Jawab
			K	Rp.	K	Rp.	K	Satuan	Rp.	K	Rp.	k	%	K	Rp	K	Rp	
1	*2*	*3*	*4*		*5*		*6*			*7*		*8*		*9*		*10*		*11*
	Jumlah anggaran dan realisasi dari seluruh program		**100**	**6151809900**	**0**	**0**	**100**	**%**	**2050603300**	**100**	**1920807017**	**100**	**94**	**100**	**1920807017**	**100**	**31**	**0**
	Rata-rata capaian kinerja (%)											**100.00**	**93.67**			**33.33**	**31.22**	
	Predikat kinerja											**Sangat Tinggi**	**Sangat Tinggi**			**Sangat Rendah**	**Sangat Rendah**	
	Faktor Pendorong	**Pemahaman yang baik tentang Pancasila sebagai dasar negara dan ideologi bangsa akan mendorong individu untuk berperilaku sesuai dengan nilai-nilai Pancasila. Lingkungan masyarakat yang kondusif, menjunjung tinggi nilai-nilai Pancasila, dan memberikan contoh perilaku yang baik akan memperkuat pengamalan nilai-nilai Pancasila.**																
	Faktor Penghambat	**Kurangnya pemahaman dan kesadaran masyarakat, kurangnya sosialisasi dan implementasi yang efektif, serta adanya pengaruh dari luar yang bertentangan dengan nilai-nilai Pancasila.**																
	Tindak lanjut yang diperlukan dalam RKPD Berikutnya	**Meningkatkan koordinasi dan komunikasi antara instansi terkait, seperti Badan Kesatuan Bangsa dan Politik (Kesbangpol), Dinas Pendidikan, Dinas Kebudayaan, dan instansi lainnya. Penguatan partisipasi masyarakat.**																
49	**Program peningkatan peran partai politik dan lembaga pendidikan melalui pendidikan politik dan pengembangan etika serta budaya politik**	**% Pembinaan Politik pada Masyarakat**	12.31	123,382,975,800			12.31	%	41,127,658,600	13.88	41,046,646,963	112.75386	99.80	13.88	41,046,646,963	112.75	33.27	
50		**% Partisipasi Masyarakat dalam demokrasi**	80	-			80	%		86.67		108.3375		86.67		108.34		
51	**Perumusan kebijakan tehnis dan pemantapan pelaksanaan Bidang pendidikan politik, etika budaya politik, peningkatan**	**Jumlah peserta yang dibina pemahaman politik demokratis**	11690	123,382,975,800			2338	Orang	41,127,658,600	2638	41,046,646,963	112.83148	99.80	2638	41,046,646,963	22.57	33.27	

No.	Bidang Urusan Pemerintahan Daerah/ Program/ Kegiatan/ Sub kegiatan	Indikator Kinerja Program (outcome)/ kegiatan/ sub Kegiatan (output)	Target RPD Kabupaten/kota pada Tahun 2026 (Akhir Periode RPD)		Realisasi Capaian Kinerja RPD Kabupaten/kota sampai dengan RKPD Kabupaten/kota Tahun Lalu (2024)		Target Kinerja dan Anggaran RKPD Kabupaten/kota Tahun Berjalan (2024) yang dievaluasi			Realisasi Capaian Kinerja dan Anggaran RKPD Kabupaten/kota yang Dievaluasi		Tingkat Capaian Kinerja dan Realisasi Anggaran RKPD Kabupaten/kota yang Dievaluasi (%)		Realisasi Kinerja dan Anggaran Renstra Perangkat Daerah s/d tahun 2024		Tingkat Capaian Kinerja Dan Realisasi Anggaran Renstra Perangkat Daerah s/d tahun 2024 (%)		PD Penanggung Jawab
			K	Rp.	K	Rp.	K	Satuan	Rp.	K	Rp.	k	%	K	Rp	K	Rp	
1	*2*	*3*	*4*		*5*		*6*			*7*		*8*		*9*		*10*		*11*
	demokrasi, fasilitas kelembagaan pemerintahan, perwakilan dan partai politik, pemilihan umum/pemilihan umum Kepala Daerah, serta pemantauan situasi politik																	
52	Penyusunan program kerja di Bidang Pendidikan Politik, etika budaya politik, peningkatan demokrasi, fasilitasi kelembagaan pemerintahan, perwakilan dan partai politik, pemilihan umum/pemilihan umum kepala daerah, serta pemantauan situasi politik di daerah	*Jumlah dokumen program kerja di bidang Pendidikan Politik, etika budaya politik, peningkatan demokrasi, fasilitasi kelembagaan pemerintahan, perwakilan dan partai politik, pemilihan umum/pemilihan umum kepala daerah, serta pemantauan situasi politik di daerah*	10	3,000,000			2	Dokumen	1,000,000	2	1,000,000	100	100.00	2	1,000,000	20.00	33.33	
53	Penyusunan Bahan Perumusan Kebijakan di Bidang Pendidikan Politik, etika budaya politik, peningkatan	*Jumlah Kebijakan di Bidang Pendidikan Politik, Etika Budaya Politik, Peningkatan Demokrasi,*	10	116,901,619,800			2	Dokumen	38,967,206,600	2	38,496,052,537	100	98.79	2	38,496,052,537	20.00	32.93	

No.	Bidang Urusan Pemerintahan Daerah/ Program/ Kegiatan/ Sub kegiatan	Indikator Kinerja Program (outcome)/ kegiatan/ sub Kegiatan (output)	Target RPD Kabupaten/kota pada Tahun 2026 (Akhir Periode RPD)		Realisasi Capaian Kinerja RPD Kabupaten/kota sampai dengan RKPD Kabupaten/kota Tahun Lalu (2024)		Target Kinerja dan Anggaran RKPD Kabupaten/kota Tahun Berjalan (2024) yang dievaluasi			Realisasi Capaian Kinerja dan Anggaran RKPD Kabupaten/kota yang Dievaluasi		Tingkat Capaian Kinerja dan Realisasi Anggaran RKPD Kabupaten/kota yang Dievaluasi (%)		Realisasi Kinerja dan Anggaran Renstra Perangkat Daerah s/d tahun 2024		Tingkat Capaian Kinerja Dan Realisasi Anggaran Renstra Perangkat Daerah s/d tahun 2024 (%)		PD Penanggung Jawab
			K	Rp.	K	Rp.	K	Satuan	Rp.	K	Rp.	k	%	K	Rp	K	Rp	
1	*2*	*3*	*4*		*5*		*6*			*7*		*8*		*9*		*10*		*11*
	demokrasi, fasilitasi kelembagaan pemerintahan, perwakilan dan partai politik, pemilihan umum/pemilihan umum kepala daerah, serta pemantauan situasi politik di daerah	*Fasilitasi Kelembagaan Pemerintahan, Perwakilan dan Partai Politik, Pemilihan Umum Kepala Daerah, Serta Pemantauan Situasi Politik di Daerah yang Disusun*																
54	Pelaksanaan kebijakan dibidang pendidikan politik, etika budaya politik, Peningkatan Demokrasi, fasilitas kelembagaan pemerintahan, perwakilan dan partai politik, pemilihan umum Kepala Daerah, serta pemantauan situasi politik di Daerah	*Jumlah Orang yang mengikuti pelaksanaan Kebijakan dibidang pendidikan politik, etika budaya politik, Peningkatan Demokrasi, fasilitas kelembagaan pemerintahan, perwakilan dan partai politik, pemilihan umum Kepala Daerah, serta pemantauan situasi politik di Daerah*	11690	1,050,000,000			2338	Orang	350,000,000	2638	717,541,976	112.83148	205.01	2638	717,541,976	22.57	68.34	
55	Pelaksanaan koordinasi dibidang pendidikan politik, etika budaya politik,	*Jumlah orang yang mengikuti koordinasi di bidang pendidikan politik,*	2342910	5,425,356,000			468582	Orang	1,808,452,000	468582	1,827,052,450	100	101.03	468582	1,827,052,450	20.00	33.68	

No.	Bidang Urusan Pemerintahan Daerah/ Program/ Kegiatan/ Sub kegiatan	Indikator Kinerja Program (outcome)/ kegiatan/ sub Kegiatan (output)	Target RPD Kabupaten/kota pada Tahun 2026 (Akhir Periode RPD)		Realisasi Capaian Kinerja RPD Kabupaten/kota sampai dengan RKPD Kabupaten/kota Tahun Lalu (2024)		Target Kinerja dan Anggaran RKPD Kabupaten/kota Tahun Berjalan (2024) yang dievaluasi			Realisasi Capaian Kinerja dan Anggaran RKPD Kabupaten/kota yang Dievaluasi		Tingkat Capaian Kinerja dan Realisasi Anggaran RKPD Kabupaten/kota yang Dievaluasi (%)		Realisasi Kinerja dan Anggaran Renstra Perangkat Daerah s/d tahun 2024		Tingkat Capaian Kinerja Dan Realisasi Anggaran Renstra Perangkat Daerah s/d tahun 2024 (%)		PD Penanggung Jawab
			K	Rp.	K	Rp.	K	Satuan	Rp.	K	Rp.	k	%	K	Rp	K	Rp	
1	*2*	*3*	*4*		*5*		*6*			*7*		*8*		*9*		*10*		*11*
	peningkatan demokrasi,fasilitas kelembagaan pemerintahan,perwakilan dan partai politik, Pemilihan Umum/Pemilihan Umum Kepala Daerah, serta pemantauan situasi politik di daerah	*etika budaya politik, peningkatan demokrasi,fasilitas kelembagaan pemerintahan,perwakilan dan partai politik, Pemilihan Umum/Pemilihan Umum Kepala Daerah, serta pemantauan situasi politik di daerah*																
56	Pelaksanaan monitoring,evaluasi dan pelaporan di bidang pendidikan politik, etika budaya politik, peningkatan demokrasi,fasilitas kelembagaan pemerintahan,perwakilan dan partai politik, Pemilihan Umum/Pemilihan Umum Kepala Daerah, serta pemantauan situasi politik di daerah	*Jumlah Laporan Hasil Monitoring, Evaluasi dan Pelaporan di Bidang pendidikan politik, etika budaya politik, peningkatan demokrasi,fasilitas kelembagaan pemerintahan,perwakilan dan partai politik, Pemilihan Umum/Pemilihan Umum Kepala Daerah, serta pemantauan situasi politik di daerah*	5	3,000,000			1	Laporan	1,000,000	1	5,000,000	100	500.00	1	5,000,000	20.00	166.67	
	Jumlah anggaran dan realisasi dari seluruh program		**12**	**123382975800**	**0**	**0**	**12**	**%**	**41127658600**	**14**	**41046646963**	**113**	**100**	**14**	**41046646963**	**113**	**33**	**0**

No.	Bidang Urusan Pemerintahan Daerah/ Program/ Kegiatan/ Sub kegiatan	Indikator Kinerja Program (outcome)/ kegiatan/ sub Kegiatan (output)	Target RPD Kabupaten/kota pada Tahun 2026 (Akhir Periode RPD)		Realisasi Capaian Kinerja RPD Kabupaten/kota sampai dengan RKPD Kabupaten/kota Tahun Lalu (2024)		Target Kinerja dan Anggaran RKPD Kabupaten/kota Tahun Berjalan (2024) yang dievaluasi			Realisasi Capaian Kinerja dan Anggaran RKPD Kabupaten/kota yang Dievaluasi		Tingkat Capaian Kinerja dan Realisasi Anggaran RKPD Kabupaten/kota yang Dievaluasi (%)		Realisasi Kinerja dan Anggaran Renstra Perangkat Daerah s/d tahun 2024		Tingkat Capaian Kinerja Dan Realisasi Anggaran Renstra Perangkat Daerah s/d tahun 2024 (%)		PD Penanggung Jawab
			K	Rp.	K	Rp.	K	Satuan	Rp.	K	Rp.	k	%	K	Rp	K	Rp	
1	*2*	*3*	*4*		*5*		*6*			*7*		*8*		*9*		*10*		*11*
	Rata-rata capaian kinerja (%)											**110.55**	**99.80**			**110.55**	**33.27**	
	Predikat kinerja											**Sangat Tinggi**	**Sangat Tinggi**			**Sangat Tinggi**	**Sangat Rendah**	
	Faktor Pendorong	**Pentingnya kesadaran politik, pendidikan politik, akses informasi, dan partisipasi aktif dalam proses demokrasi.**																
	Faktor Penghambat	**Kurangnya kesadaran politik, budaya politik yang belum berkembang, s faktor ekonomi dan sosial yang membatasi partisipasi, adanya polarisasi politik, kurangnya kepercayaan pada partai politik dan pemerintah**																
	Tindak lanjut yang diperlukan dalam RKPD Berikutnya	**Peningkatan pemahaman politik pada masyarakat, pengawasan partisipatif, dan peningkatan partisipasi politik itu sendiri. Pendidikan politik yang komprehensif, pengawasan jalannya pemerintahan, serta penyediaan saluran partisipasi yang efektif.**																
57	**Program pemberdayaan dan pengawasan organisasi kemasyarakatan**	**% pembinaan terhadap ORMAS/LSM**	80	420,445,500			80	%	140,148,500	75.8	102,524,900	94.75	73.15	75.8	102,524,900	94.75	24.38	
58	**Perumusan kebijakan teknis dan pemantapan pelaksanaan Bidang Pemberdayaan dan pengawasan organisasi kemasyarakatan**	**Jumlah peningkatan kapasitas ormas**	5	420,445,500			1	Dokumen	140,148,500	1	102,524,900	100	73.15	1	102,524,900	20.00	24.38	
59	Penyusunan program kerja di Bidang pendaftaran ormas,pemberdayaan ormas, evaluasi dan mediasi sengketa ormas, pengawasan	*Jumlah Dokumen Program Kerja Dibidang pendaftaran ormas,pemberdayaan ormas, evaluasi dan mediasi sengketa ormas,*	5	11,700,000			1	Dokumen	3,900,000	1	1,440,000	100	36.92	1	1,440,000	20.00	12.31	

No.	Bidang Urusan Pemerintahan Daerah/ Program/ Kegiatan/ Sub kegiatan	Indikator Kinerja Program (outcome)/ kegiatan/ sub Kegiatan (output)	Target RPD Kabupaten/kota pada Tahun 2026 (Akhir Periode RPD)		Realisasi Capaian Kinerja RPD Kabupaten/kota sampai dengan RKPD Kabupaten/kota Tahun Lalu (2024)		Target Kinerja dan Anggaran RKPD Kabupaten/kota Tahun Berjalan (2024) yang dievaluasi			Realisasi Capaian Kinerja dan Anggaran RKPD Kabupaten/kota yang Dievaluasi		Tingkat Capaian Kinerja dan Realisasi Anggaran RKPD Kabupaten/kota yang Dievaluasi (%)		Realisasi Kinerja dan Anggaran Renstra Perangkat Daerah s/d tahun 2024		Tingkat Capaian Kinerja Dan Realisasi Anggaran Renstra Perangkat Daerah s/d tahun 2024 (%)		PD Penanggung Jawab
			K	Rp.	K	Rp.	K	Satuan	Rp.	K	Rp.	k	%	K	Rp	K	Rp	
1	*2*	*3*	*4*		*5*		*6*			*7*		*8*		*9*		*10*		*11*
	ormas dan ormas asing daerah	*pengawasan ormas dan ormas asing daerah*																
60	Penyusunan bahan perumusan kebijakan di bidang pendaftaran ormas, pemberdayaan ormas, evaluasi dan mediasi sengketa ormas, pengawasan ormas dan ormas asing didaerah	*Jumlah kebijakan di bidang pendaftaran ormas, pemberdayaan ormas, evaluasi dan mediasi sengketa ormas, pengawasan ormas dan ormas asing didaerah*	5	3,000,000			1	Dokumen	1,000,000	1	1,000,000	100	100.00	1	1,000,000	20.00	33.33	
61	Pelaksanaan kebijakan di bidang pendaftaran ormas, pemberdayaan ormas, evaluasi dan mediasi sengketa ormas, pengawasan ormas dan ormas asing didaerah	*Jumlah orang yang mengikuti pelaksanaan kebijakan di bidang pendaftaran ormas, pemberdayaan ormas, evaluasi dan mediasi sengketa ormas, pengawasan ormas dan ormas asing didaerah*	1000	340,045,500			200	Orang	113,348,500	100	79,044,900	50	69.74	100	79,044,900	10.00	23.25	
62	Pelaksanaan koordinasi di bidang pendaftaran ormas, pemberdayaan ormas, evaluasi dan mediasi sengketa ormas, pengawasan	*Jumlah orang yang mengikuti koordinas di bidang pendaftaran ormas, pemberdayaan ormas, evaluasi dan mediasi sengketa ormas, pengawasan*	30	9,000,000			6	Orang	3,000,000	6	2,140,000	100	71.33	6	2,140,000	20.00	23.78	

No.	Bidang Urusan Pemerintahan Daerah/ Program/ Kegiatan/ Sub kegiatan	Indikator Kinerja Program (outcome)/ kegiatan/ sub Kegiatan (output)	Target RPD Kabupaten/kota pada Tahun 2026 (Akhir Periode RPD)		Realisasi Capaian Kinerja RPD Kabupaten/kota sampai dengan RKPD Kabupaten/kota Tahun Lalu (2024)		Target Kinerja dan Anggaran RKPD Kabupaten/kota Tahun Berjalan (2024) yang dievaluasi			Realisasi Capaian Kinerja dan Anggaran RKPD Kabupaten/kota yang Dievaluasi		Tingkat Capaian Kinerja dan Realisasi Anggaran RKPD Kabupaten/kota yang Dievaluasi (%)		Realisasi Kinerja dan Anggaran Renstra Perangkat Daerah s/d tahun 2024		Tingkat Capaian Kinerja Dan Realisasi Anggaran Renstra Perangkat Daerah s/d tahun 2024 (%)		PD Penanggung Jawab
			K	Rp.	K	Rp.	K	Satuan	Rp.	K	Rp.	k	%	K	Rp	K	Rp	
1	*2*	*3*	*4*		*5*		*6*			*7*		*8*		*9*		*10*		*11*
	ormas dan ormas asing didaerah	*ormas dan ormas asing didaerah*																
63	Pelaksanaan monitoring evaluasi dan pelaporan di Bidang pendaftaran ormas, pemberdayaan ormas, evaluasi dan mediasi sengketa ormas, pengawasan ormas dan ormas asing didaerah	*Jumlah Laporan Hasil monitoring evaluasi dan pelaporan di Bidang pendaftaran ormas, pemberdayaan ormas, evaluasi dan mediasi sengketa ormas, pengawasan ormas dan ormas asing didaerah*	5	56,700,000			1	Laporan	18,900,000	1	18,900,000	100	100.00	1	18,900,000	20.00	33.33	
	Jumlah anggaran dan realisasi dari seluruh program		**80**	**420445500**	**0**	**0**	**80**	**%**	**140148500**	**76**	**102524900**	**95**	**73**	**76**	**102524900**	**95**	**24**	**0**
	Rata-rata capaian kinerja (%)											**94.75**	**73.15**			**94.75**	**24.38**	
	Predikat kinerja											**Sangat Tinggi**	**Sedang**			**Sangat Tinggi**	**Sangat Rendah**	
	Faktor Pendorong	**Pemerintah daerah, melalui Badan Kesbang memberikan dukungan dalam bentuk pembinaan, fasilitasi, dan advokasi bagi Ormas/LSM.**																
	Faktor Penghambat	**Pertikaian internal dapat mengganggu konsentrasi dan menghambat upaya pembinaan. Konflik ini bisa disebabkan oleh perbedaan visi, kepentingan, atau gaya kepemimpinan.**																
	Tindak lanjut yang diperlukan dalam RKPD Berikutnya	**Perlunya pemahaman yang jelas mengenai peran dan fungsi Ormas/LSM dalam konteks pembangunan dan demokrasi.** **Penguatan kapasitas Ormas/LSM melalui pelatihan dan pendampingan agar mereka dapat menjalankan tugas dan fungsinya secara efektif.** **Peningkatan sinergitas antara Ormas/LSM dengan pemerintah dan pihak terkait lainnya untuk mencapai tujuan bersama.** **Pengawasan dan evaluasi yang berkelanjutan untuk memastikan Ormas/LSM beroperasi sesuai dengan aturan yang berlaku dan memberikan manfaat bagi masyarakat.** **Penanganan potensi konflik dan gesekan yang mungkin timbul antar Ormas/LSM atau dengan pihak lain, dengan mengedepankan dialog dan musyawarah.**																
64	**Program Pembinaan dan Pengembangan Ketahanan Ekonomi, Sosial, Dan Budaya**	**% Masyarakat yang mengikuti pembinaan P4GN**	6.52	1,423,200,600			6.52	%	474,400,200	6.52	442,966,960	100	93.37	6.52	442,966,960	100.00	31.12	

No.	Bidang Urusan Pemerintahan Daerah/ Program/ Kegiatan/ Sub kegiatan	Indikator Kinerja Program (outcome)/ kegiatan/ sub Kegiatan (output)	Target RPD Kabupaten/kota pada Tahun 2026 (Akhir Periode RPD)		Realisasi Capaian Kinerja RPD Kabupaten/kota sampai dengan RKPD Kabupaten/kota Tahun Lalu (2024)		Target Kinerja dan Anggaran RKPD Kabupaten/kota Tahun Berjalan (2024) yang dievaluasi			Realisasi Capaian Kinerja dan Anggaran RKPD Kabupaten/kota yang Dievaluasi		Tingkat Capaian Kinerja dan Realisasi Anggaran RKPD Kabupaten/kota yang Dievaluasi (%)		Realisasi Kinerja dan Anggaran Renstra Perangkat Daerah s/d tahun 2024		Tingkat Capaian Kinerja Dan Realisasi Anggaran Renstra Perangkat Daerah s/d tahun 2024 (%)		PD Penanggung Jawab
			K	Rp.	K	Rp.	K	Satuan	Rp.	K	Rp.	k	%	K	Rp	K	Rp	
1	*2*	*3*	*4*		*5*		*6*			*7*		*8*		*9*		*10*		*11*
65		**% Wilayah yang dilakukan Monev SARA**	100	-			100	%		100		100		100		100.00		
66	**Perumusan kebijakan tehnis dan pemantapan pelaksanaan bidang ketahanan ekonomi, sosial dan budaya**	**Jumlah peserta sosialisasi P4GN**	750	1,423,200,600			150	Orang	474,400,200	150	442,966,960	100	93.37	150	442,966,960	20.00	31.12	
67	Penyusunan progran kerja dibidang ketahanan ekonomi,sosial,budaya dan fasilitas pencegahan penyalahgunaan narkotika, fasilitas kerukunan umat beragama dan penghayat kepercayaan di daerah	*Jumlah dokumen program kerja dibidang ketahanan ekonomi,sosial,budaya dan fasilitas pencegahan penyalahgunaan narkotika, fasilitas kerukunan umat beragama dan penghayat kepercayaan di daerah*	10	3,000,000			2	Dokumen	1,000,000	2	1,000,000	100	100.00	2	1,000,000	20.00	33.33	
68	Pnyusunan bahan perumusan kebijakan dibidang ketahanan ekonomi,sosial,budaya dan fasilitas pencegahan penyalahgunaan narkotika, fasilitas kerukunan umat beragama dan	*Jumlah kebijakan dibidang ketahanan ekonomi,sosial,budaya dan fasilitas pencegahan penyalahgunaan narkotika, fasilitas kerukunan umat beragama dan penghayat*	5	3,000,000			1	Dokumen	1,000,000	1	1,000,000	100	100.00	1	1,000,000	20.00	33.33	

No.	Bidang Urusan Pemerintahan Daerah/ Program/ Kegiatan/ Sub kegiatan	Indikator Kinerja Program (outcome)/ kegiatan/ sub Kegiatan (output)	Target RPD Kabupaten/kota pada Tahun 2026 (Akhir Periode RPD)		Realisasi Capaian Kinerja RPD Kabupaten/kota sampai dengan RKPD Kabupaten/kota Tahun Lalu (2024)		Target Kinerja dan Anggaran RKPD Kabupaten/kota Tahun Berjalan (2024) yang dievaluasi			Realisasi Capaian Kinerja dan Anggaran RKPD Kabupaten/kota yang Dievaluasi		Tingkat Capaian Kinerja dan Realisasi Anggaran RKPD Kabupaten/kota yang Dievaluasi (%)		Realisasi Kinerja dan Anggaran Renstra Perangkat Daerah s/d tahun 2024		Tingkat Capaian Kinerja Dan Realisasi Anggaran Renstra Perangkat Daerah s/d tahun 2024 (%)		PD Penanggung Jawab
			K	Rp.	K	Rp.	K	Satuan	Rp.	K	Rp.	k	%	K	Rp	K	Rp	
1	*2*	*3*	*4*		*5*		*6*			*7*		*8*		*9*		*10*		*11*
	penghayat kepercayaan di daerah	*kepercayaan di daerah*																
69	Pelaksanaan kebijakan dibidang ketahanan ekonomi,sosial,budaya dan fasilitas pencegahan penyalahgunaan narkotika, fasilitas kerukunan umat beragama dan penghayat kepercayaan di daerah	*Jumlah Orang yang mengikuti Pelaksanaan Kebijakan di bidang Ketahanan Ekonomi, Sosial, Budaya dan Fasilitasi Pencegahan Penyalahgunaan Narkotika, Fasilitasi Kerukunan Umat Beragama dan Penghayat Kepercayaan di Daerah*	750	567,630,000			150	Orang	189,210,000	150	183,798,050	100	97.14	150	183,798,050	20.00	32.38	
70	Pelaksanaan koordinasi dibidang ketahanan ekonomi,sosial budaya dan fasilitas pencegahan penyalahgunaan narkotika,fasilitas kerukunan umat beragama dan penghayat kepercayaan didaerah	*Jumlah Orang yang mengikuti Koordinasi di bidang Ketahanan Ekonomi, Sosial, Budaya dan Fasilitasi Pencegahan Penyalahgunaan Narkotika, Fasilitasi Kerukunan Umat Beragama dan Penghayat*	1325	840,570,600			265	Orang	280,190,200	265	254,288,910	100	90.76	265	254,288,910	20.00	30.25	

No.	Bidang Urusan Pemerintahan Daerah/ Program/ Kegiatan/ Sub kegiatan	Indikator Kinerja Program (outcome)/ kegiatan/ sub Kegiatan (output)	Target RPD Kabupaten/kota pada Tahun 2026 (Akhir Periode RPD)		Realisasi Capaian Kinerja RPD Kabupaten/kota sampai dengan RKPD Kabupaten/kota Tahun Lalu (2024)		Target Kinerja dan Anggaran RKPD Kabupaten/kota Tahun Berjalan (2024) yang dievaluasi			Realisasi Capaian Kinerja dan Anggaran RKPD Kabupaten/kota yang Dievaluasi		Tingkat Capaian Kinerja dan Realisasi Anggaran RKPD Kabupaten/kota yang Dievaluasi (%)		Realisasi Kinerja dan Anggaran Renstra Perangkat Daerah s/d tahun 2024		Tingkat Capaian Kinerja Dan Realisasi Anggaran Renstra Perangkat Daerah s/d tahun 2024 (%)		PD Penanggung Jawab
			K	Rp.	K	Rp.	K	Satuan	Rp.	K	Rp.	k	%	K	Rp	K	Rp	
1	*2*	*3*	*4*		*5*		*6*			*7*		*8*		*9*		*10*		*11*
		Kepercayaan di Daerah																
71	Pelaksanaan monitoring, evaluasi dan pelaporan dibidang ketahanan ekonomi ,sosial budaya dan fasilitasi pencegahan penyalahgunaan narkotika,fasilitasi kerukunan umat beragama dan penghayat kepercayaan didaerah	*Jumlah Laporan Hasil Monitoring, Evaluasidan pelaporan dibidang ketahanan ekonomi ,sosial budaya dan fasilitasi pencegahan penyalahgunaan narkotika,fasilitasi kerukunan umat beragama dan penghayat kepercayaan didaerah*	60	9,000,000			12	Laporan	3,000,000	12	2,880,000	100	96.00	12	2,880,000	20.00	32.00	
	Jumlah anggaran dan realisasi dari seluruh program		**7**	**1423200600**	**0**	**0**	**7**	**%**	**474400200**	**7**	**442966960**	**100**	**93**	**7**	**442966960**	**100**	**31**	**0**
	Rata-rata capaian kinerja (%)											**100.00**	**93.37**			**100.00**	**31.12**	
	Predikat kinerja											**Sangat Tinggi**	**Sangat Tinggi**			**Sangat Tinggi**	**Sangat Rendah**	
	Faktor Pendorong	**Tingkat kesadaran masyarakat akan pentingnya ketahanan ekonomi, sosial, dan budaya, serta partisipasi aktif masyarakat dalam program-program yang dijalankan.**																
	Faktor Penghambat																	
	Tindak lanjut yang diperlukan dalam RKPD Berikutnya	**Perlu adanya perumusan kebijakan teknis yang lebih spesifik dan terarah sesuai dengan kondisi lokal di Bondowoso.** **Pelaksanaan program harus lebih terfasilitasi dan terkoordinasi antar berbagai pihak terkait, termasuk pemerintah daerah, instansi vertikal, tokoh masyarakat, dan elemen masyarakat lainnya.**																

No.	Bidang Urusan Pemerintahan Daerah/ Program/ Kegiatan/ Sub kegiatan	Indikator Kinerja Program (outcome)/ kegiatan/ sub Kegiatan (output)	Target RPD Kabupaten/kota pada Tahun 2026 (Akhir Periode RPD)		Realisasi Capaian Kinerja RPD Kabupaten/kota sampai dengan RKPD Kabupaten/kota Tahun Lalu (2024)		Target Kinerja dan Anggaran RKPD Kabupaten/kota Tahun Berjalan (2024) yang dievaluasi			Realisasi Capaian Kinerja dan Anggaran RKPD Kabupaten/kota yang Dievaluasi		Tingkat Capaian Kinerja dan Realisasi Anggaran RKPD Kabupaten/kota yang Dievaluasi (%)		Realisasi Kinerja dan Anggaran Renstra Perangkat Daerah s/d tahun 2024		Tingkat Capaian Kinerja Dan Realisasi Anggaran Renstra Perangkat Daerah s/d tahun 2024 (%)		PD Penanggung Jawab
			K	Rp.	K	Rp.	K	Satuan	Rp.	K	Rp.	k	%	K	Rp	K	Rp	
1	*2*	*3*	*4*		*5*		*6*			*7*		*8*		*9*		*10*		*11*
72	**Program peningkatan kewaspadaan nasional dan peningkatan kualitas dan fasilitasi penanganan konflik sosial**	**% Kejadian Berpotensi konflik yang tertangani**	100	13,734,861,300			100	%	4,578,287,100	100	4,417,758,164	100.00	96.49	100	4,417,758,164	100.00	32.16	
73	**Perumusan kebijakan teknis dan pelaksanaan pemantapan kewaspadaan nasional dan penanganan konflik sosial**	**Jumlah personil pemantau dan pengamanan wilayah**	106	13,734,861,300			106	Orang	4,578,287,100	73	4,417,758,164	68.87	96.49	73	4,417,758,164	68.87	32.16	
74	Penyusunan program kerja dibidang kewaspadaan dini,kerjasama intelegen, pemantauan orang asing, tenaga kerja asing dan lembaga asing, kewaspadaan perbatasan antar negara, fasilitas kelembagaan bidang kewaspadaan serta penanganan konflik didaerah	*jumlah dokumen program kerja dibidang kewaspadaan dini,kerjasama intelegen, pemantauan orang asing, tenaga kerja asing dan lembaga asing, kewaspadaan perbatasan antar negara, fasilitas kelembagaan bidang kewaspadaan serta*	10	3,000,000			2	Dokumen	1,000,000	2	1,000,000	100.00	100.00	2	1,000,000	20.00	33.33	

No.	Bidang Urusan Pemerintahan Daerah/ Program/ Kegiatan/ Sub kegiatan	Indikator Kinerja Program (outcome)/ kegiatan/ sub Kegiatan (output)	Target RPD Kabupaten/kota pada Tahun 2026 (Akhir Periode RPD)		Realisasi Capaian Kinerja RPD Kabupaten/kota sampai dengan RKPD Kabupaten/kota Tahun Lalu (2024)		Target Kinerja dan Anggaran RKPD Kabupaten/kota Tahun Berjalan (2024) yang dievaluasi			Realisasi Capaian Kinerja dan Anggaran RKPD Kabupaten/kota yang Dievaluasi		Tingkat Capaian Kinerja dan Realisasi Anggaran RKPD Kabupaten/kota yang Dievaluasi (%)		Realisasi Kinerja dan Anggaran Renstra Perangkat Daerah s/d tahun 2024		Tingkat Capaian Kinerja Dan Realisasi Anggaran Renstra Perangkat Daerah s/d tahun 2024 (%)		PD Penanggung Jawab
			K	Rp.	K	Rp.	K	Satuan	Rp.	K	Rp.	k	%	K	Rp	K	Rp	
1	*2*	*3*	*4*		*5*		*6*			*7*		*8*		*9*		*10*		*11*
		penanganan konflik didaerah																
75	Penyusunan bahan perumusan kebijakan dibidang kewaspadaan dini,kerjasama intelegen, pemantauan orang asing, tenaga kerja asing dan lembaga asing, kewaspadaan perbatasan antar negara, fasilitas kelembagaan bidang kewaspadaan serta penanganan konflik didaerah	*Jumlah kebijakan dibidang kewaspadaan dini,kerjasama intelegen, pemantauan orang asing, tenaga kerja asing dan lembaga asing, kewaspadaan perbatasan antar negara, fasilitas kelembagaan bidang kewaspadaan serta penanganan konflik didaerah*	5	3,000,000			1	Dokumen	1,000,000	1	1,000,000	100.00	100.00	1	1,000,000	20.00	33.33	
76	Pelaksanaan koordinasi dibidang kewaspadaan dini,kerjasama intelegen, pemantauan orang asing, tenaga kerja asing dan lembaga asing, kewaspadaan perbatasan antar negara, fasilitas kelembagaan bidang kewaspadaan serta	*Jumlah Orang yang mengikuti Koordinasi Di Bidang kewaspadaan dini,kerjasama intelegen, pemantauan orang asing, tenaga kerja asing dan lembaga asing, kewaspadaan perbatasan antar negara, fasilitas kelembagaan*	530	1,021,923,000			106	Orang	340,641,000	73	307,143,464	68.87	90.17	73	307,143,464	13.77	30.06	

No.	Bidang Urusan Pemerintahan Daerah/ Program/ Kegiatan/ Sub kegiatan	Indikator Kinerja Program (outcome)/ kegiatan/ sub Kegiatan (output)	Target RPD Kabupaten/kota pada Tahun 2026 (Akhir Periode RPD)		Realisasi Capaian Kinerja RPD Kabupaten/kota sampai dengan RKPD Kabupaten/kota Tahun Lalu (2024)		Target Kinerja dan Anggaran RKPD Kabupaten/kota Tahun Berjalan (2024) yang dievaluasi			Realisasi Capaian Kinerja dan Anggaran RKPD Kabupaten/kota yang Dievaluasi		Tingkat Capaian Kinerja dan Realisasi Anggaran RKPD Kabupaten/kota yang Dievaluasi (%)		Realisasi Kinerja dan Anggaran Renstra Perangkat Daerah s/d tahun 2024		Tingkat Capaian Kinerja Dan Realisasi Anggaran Renstra Perangkat Daerah s/d tahun 2024 (%)		PD Penanggung Jawab
			K	Rp.	K	Rp.	K	Satuan	Rp.	K	Rp.	k	%	K	Rp	K	Rp	
1	*2*	*3*	*4*		*5*		*6*			*7*		*8*		*9*		*10*		*11*
	penanganan konflik didaerah	*bidang kewaspadaan serta penanganan konflik didaerah*																
77	Pelaksanaan monitoring evaluasi dan pelaporan dibidang kewaspadaan dini, kerjasama intelegen, pemantauan orang asing, tenaga kerja asing dan lembaga asing, kewaspadaan perbatasan antar negara, fasilitasi kelembagaan bidang kewaspadaan serta penanganan konflik didaerah	*Jumlah Laporan Hasil Monitoring, Evaluasi dan Pelaporan di Bidang Kewaspadaan Dini, Kerja Sama Inteligen, Pemantauan Orang Asing, Tenaga Kerja Asing, dan Lembaga Asing, Kewaspadaan Perbatasan Antar Negara, Fasilitasi Kelembagaan Bidang Kewaspadaan, serta Penanganan Konflik Di Daerah*	20	12,284,755,800			4	Laporan	4,094,918,600	4	4,026,342,200	100.00	98.33	4	4,026,342,200	20.00	32.78	
78	pelaksanaan forum koordinasi pimpinan daerah kabupaten/kota	*Jumlah dokumen hasil pelaksnanaan forum koordinasi pimpinan daerah kabupaten/kota*	5	422,182,500			1	Dokumen	140,727,500	1	82,272,500	100.00	58.46	1	82,272,500	20.00	19.49	
	Jumlah anggaran dan realisasi dari seluruh program		**100**	**13734861300**	**0**	**0**	**100**	**%**	**4578287100**	**100**	**4417758164**	**100**	**96**	**100**	**4417758164**	**100**	**32**	**0**

No.	Bidang Urusan Pemerintahan Daerah/ Program/ Kegiatan/ Sub kegiatan	Indikator Kinerja Program (outcome)/ kegiatan/ sub Kegiatan (output)	Target RPD Kabupaten/kota pada Tahun 2026 (Akhir Periode RPD)		Realisasi Capaian Kinerja RPD Kabupaten/kota sampai dengan RKPD Kabupaten/kota Tahun Lalu (2024)		Target Kinerja dan Anggaran RKPD Kabupaten/kota Tahun Berjalan (2024) yang dievaluasi			Realisasi Capaian Kinerja dan Anggaran RKPD Kabupaten/kota yang Dievaluasi		Tingkat Capaian Kinerja dan Realisasi Anggaran RKPD Kabupaten/kota yang Dievaluasi (%)		Realisasi Kinerja dan Anggaran Renstra Perangkat Daerah s/d tahun 2024		Tingkat Capaian Kinerja Dan Realisasi Anggaran Renstra Perangkat Daerah s/d tahun 2024 (%)		PD Penanggung Jawab
			K	Rp.	K	Rp.	K	Satuan	Rp.	K	Rp.	k	%	K	Rp	K	Rp	
1	*2*	*3*	*4*		*5*		*6*			*7*		*8*		*9*		*10*		*11*
	Rata-rata capaian kinerja (%)											100.00	96.49			100.00	32.16	
	Predikat kinerja											Sangat Tinggi	Sangat Tinggi			Sangat Tinggi	Sangat Rendah	
	Faktor Pendorong	Tujuan dan kebutuhan yang berbeda antara individu atau kelompok dapat menyebabkan konflik, terutama jika sumber daya terbatas. Perubahan sosial, ekonomi, atau teknologi yang cepat dapat mengganggu keseimbangan dan memicu konflik, terutama jika perubahan tersebut dianggap merugikan kelompok tertentu.																
	Faktor Penghambat	Kurangnya pemahaman dan kesadaran tentang pentingnya resolusi konflik, pengaruh faktor eksternal, keterampilan manajemen konflik yang tidak memadai, dan perbedaan yang mendalam antara pihak-pihak yang terlibat.																
	Tindak lanjut yang diperlukan dalam RKPD Berikutnya	Peningkatan koordinasi, penguatan kapasitas, peningkatan partisipasi masyarakat, dan evaluasi berkelanjutan																

Pelaksanaan program pada unsun pemerintahan umum oleh badan Kesatuan Bangsa dan Politik sepanjang tahun 2024 menunjukkan tingkat capaian kinerja dengan rata-rata sebesar 100% dengan kriteria sangat tinggi. Semua Program terealisasi sesuai target yang direncanakan .Terealisasinya Capaian kinerja program RPD sesuai dengan target yang direncanakan berimplikasi pada tingkat capaian kinerja pembangunan daerah yaitu pencapaian tata kelola penyelenggaraan pemerintahan yang baik. Sedangkan pada level sasaran RPD berimplikasi pada meningkatnya akuntabilitas kinerja penyelenggaraan pemerintahan di Kabupaten Bondowoso.

BAB III

KERANGKA EKONOMI DAERAH DAN KEUANGAN DAERAH

3.1. Arah Kebijakan Ekonomi Daerah

3.1.1. Kondisi Ekonomi Global dan Nasional

Situasi ekonomi global 2024 – 2025 masih menghadapi tantangan, dengan kinerja perekonomian yang bervariasi antarnegara serta ketidakpastian yang meningkat di awal 2025. Memasuki tahun 2026, perekonomian global diproyeksikan tumbuh moderat dalam kisaran 2,9% hingga 3,4%. Pertumbuhan ini mencerminkan arah pemulihan yang berkelanjutan pascapandemi dan pelemahan tekanan inflasi global, meskipun tetap dihadapkan pada berbagai tantangan struktural dan risiko ketidakpastian. Beberapa faktor eksternal yang mempengaruhi dinamika ekonomi global antara lain:

a) Masih berlangsungnya ketegangan geopolitik dan disrupsi rantai pasok global;
b) Fragmentasi perdagangan internasional akibat meningkatnya proteksionisme;
c) Ketidakpastian arah kebijakan moneter di negara-negara maju, khususnya Amerika Serikat dan kawasan Eropa, yang mempengaruhi aliran modal dan nilai tukar;
d) Fluktuasi harga komoditas, terutama energi dan pangan, yang berdampak pada stabilitas harga di negara pengimpor seperti Indonesia.

Di tengah perlambatan ekonomi global, perekonomian Indonesia menunjukkan ketahanan ekonomi dan pemulihan yang terus menguat. Pada 2024, perekonomian Indonesia berhasil mencatat pertumbuhan sebesar 5,03 persen, didorong oleh kuatnya permintaan domestik serta peningkatan investasi dan aktivitas manufaktur. Capaian ini melanjutkan tren pertumbuhan di atas 5 persen selama tiga tahun berturut-turut.

Grafik 3.1 Pertumbuhan Ekonomi Tahun 2020-2025 (% yoy)

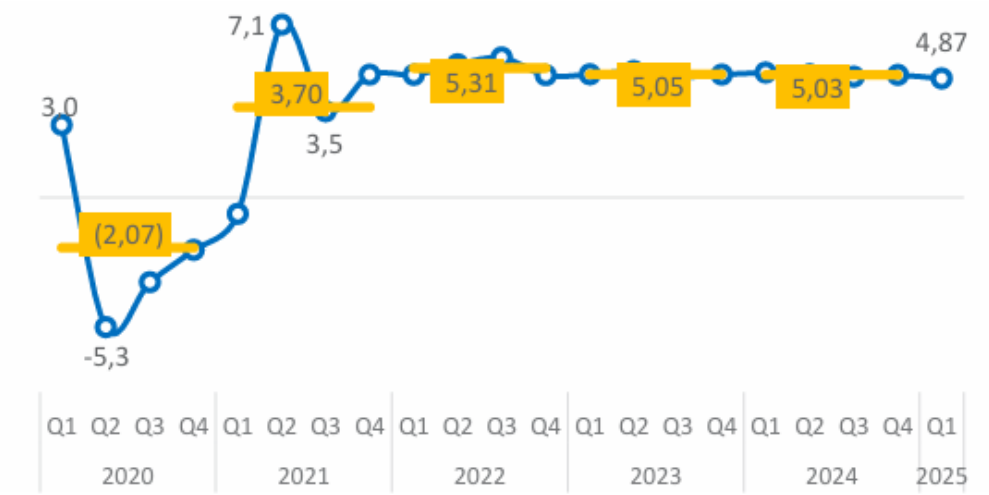

Sumber : KEM-PPKF 2026

Berdasarkan Gambar diatas, Tahun 2025 ekonomi Indonesia tetap tumbuh resilien sebesar 4,87 persen (yoy) pada Triwulan I, sesuai estimasi Pemerintah mempertimbangkan ketidakpastian global terutama akibat perang tarif. Konsumsi rumah tangga masih menjadi kontributor terbesar dengan pertumbuhan mendekati 5 persen, turut ditopang peran Pemerintah melalui stimulus fiskal seperti THR, diskon listrik dan tol, serta intervensi harga pangan. Investasi tumbuh membukukan pertumbuhan moderat sementara konsumsi pemerintah mengalami kontraksi akibat high base effect pemilu 2024, meskipun belanja meningkat di akhir triwulan. Ekspor masih stabil ditopang oleh ekspor sawit yang mencakup 36 persen dari total ekspor, diikuti baja hasil hilirisasi (6,6 persen). Dari sisi produksi, pertanian menjadi penopang dengan pertumbuhan melampaui 10 persen terutama didukung distribusi pupuk yang semakin baik sehingga petani dapat mengoptimalkan momentum panen raya. Industri pengolahan yang menjadi andalan melalui hilirisasi juga tumbuh solid.

Di sisi lain, inflasi yang terkendali telah mendukung pertumbuhan ekonomi nasional yang kuat. Dalam lima tahun terakhir, inflasi tercatat dua kali berada di luar sasaran yakni pada tahun 2021 (1,9 persen yoy) akibat pandemi, serta pada tahun 2022 yaitu 5,5 persen, yang disebabkan oleh kebijakan penyesuaian harga energi dan

tekanan harga komoditas secara global. Seiring meredanya tekanan harga, inflasi dalam tren penurunan dan kembali berada dalam rentang sasaran yang telah ditetapkan hingga mencapai 1,6 persen (yoy) di tahun 2024.

Grafik 3.2 Perkembangan Inflasi Indonesia (%)
Tahun 2021-2024

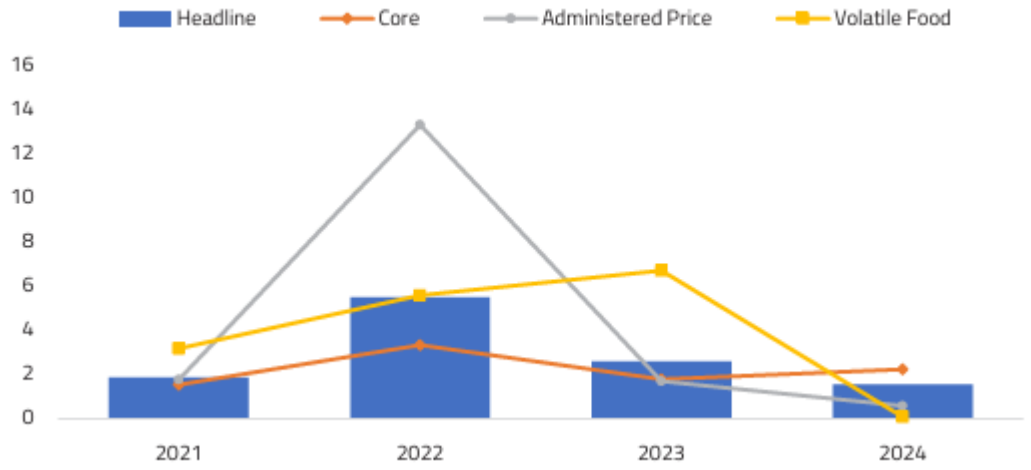

Sumber : KEM-PPKF 2026

Pada tahun 2025 inflasi diperkirakan mencapai 2,5 persen didukung oleh tingkat permintaan yang terjaga. Pada triwulan I 2025, inflasi sempat berada di luar rentang sasaran karena adanya stimulus diskon listrik untuk mendukung daya beli. Namun demikian, dampak kebijakan tersebut bersifat sementara. Hingga April 2025, inflasi sudah kembali dalam rentang sasaran, mencapai 2,0 persen (yoy), didukung oleh harga pangan dan energi yang terkendali. Inflasi inti di level 2,5 persen, mengindikasikan daya beli masyarakat masih dapat menopang aktivitas ekonomi. Inflasi kelompok volatile food terjaga rendah di 0,64 persen dan administered price pada level 1,25 persen, didukung koordinasi kebijakan pengendalian inflasi yang kuat antara Pemerintah Pusat dan Daerah bersama dengan Bank Indonesia. Meskipun demikian, risiko transmisi dari ketidakpastian global pada inflasi domestik perlu tetap diwaspadai. Kebijakan yang antisipatif jelang hari besar keagamaan, seperti Idulfitri dan Tahun Baru juga perlu tetap dilaksanakan untuk menjaga tingkat harga yang stabil.

Dari sisi pengeluaran, Konsumsi Rumah Tangga sebagai penyumbang utama pertumbuhan ekonomi terus menunjukkan pertumbuhan yang stabil. Pada tahun

2024, konsumsi rumah tangga kembali menguat dengan pertumbuhan 4,94 persen, lebih tinggi dibandingkan tahun sebelumnya yang tercatat 4,82 persen, dengan kontribusi mencapai 54 persen terhadap PDB nasional. Terjaganya konsumsi masyarakat didukung oleh inflasi yang terkendali dan peningkatan mobilitas masyarakat menopang capaian pertumbuhan tersebut. Peran APBN dalam menjaga daya beli masyarakat dan penciptaan lapangan kerja baru sebanyak 4,79 juta pada 2024 turut menjadi pendorong peningkatan konsumsi. Di sisi lain, konsumsi Lembaga Non-Profit yang Melayani Rumah Tangga (LNPRT) juga mencatat pertumbuhan yang tinggi, sebesar 6,06 persen pada kuartal IV 2024 dan mencapai 12,48 persen secara kumulatif sepanjang tahun. Kenaikan ini didorong oleh tingginya aktivitas terkait penyelenggaraan Pemilu dan Pilkada serentak 2024 serta berbagai ajang olahraga nasional yang turut mendorong aktivitas perekonomian.

Konsumsi rumah tangga diproyeksikan tetap tumbuh stabil dan terjaga pada tahun 2025. Sampai dengan triwulan I, konsumsi rumah tangga tumbuh 4,89 persen (yoy). Kinerja positif ini diharapkan terus menguat dengan berbagai kebijakan strategis Pemerintah. Program-program prioritas, antara lain seperti program Makan Bergizi Gratis (MBG), pemberian insentif Pajak Pertambahan Nilai Ditanggung Pemerintah (PPN DTP) dan Fasilitas Likuiditas Pembiayaan Perumahan (FLPP) untuk sektor perumahan dan insentif kendaraan listrik serta hybrid, diharapkan menjadi motor penggerak peningkatan konsumsi masyarakat. Pemerintah juga berkomitmen menjaga keberlanjutan investasi pada proyek proyek strategis yang memiliki potensi besar dalam menciptakan lapangan kerja. Di sisi lain, peran APBN terus dioptimalkan untuk menjaga daya beli dengan mengalokasikan anggaran pada subsidi, program perlindungan sosial, dan insentif fiskal. Bauran kebijakan ini juga diperkuat dengan koordinasi antara Pemerintah Pusat dan daerah melalui Tim Pengendalian Inflasi Pusat (TPIP) dan Tim Pengendalian Inflasi Daerah (TPID) untuk memastikan stabilitas harga yang berkelanjutan.

Komponen Pengeluaran Konsumsi Pemerintah (P-KP) tumbuh 6,6 persen, tertinggi dalam kurun waktu 10 tahun terakhir. Pada tahun 2024, kontribusi P-KP

terhadap PDB mencapai 7,4 persen. Program-program Pemerintah untuk pemenuhan layanan publik dan kesejahteraan yang diarahkan ke dalam sektor pendidikan, kesehatan, dan infrastruktur menjadi pendorong pertumbuhan P-KP. Struktur belanja pegawai, belanja barang, dan bantuan sosial menjadi penopang utama dalam pelaksanaan program-program Pemerintah tersebut. Sepanjang tahun 2024, pertumbuhan realisasi belanja pegawai mencapai 12,6 persen, menguat dibanding tahun 2023 yang tumbuh sebesar 2,6 persen. Hal ini disebabkan adanya kenaikan gaji ASN/TNI/POLRI melalui Peraturan Pemerintah Nomor 5 Tahun 2024. Sementara itu, belanja barang dan jasa tumbuh mencapai 17,9 persen dan belanja bantuan sosial tumbuh 11,8 persen terutama belanja bantuan sosial untuk jaminan sosial.

Kinerja P-KP pada tahun 2025 diperkirakan tumbuh positif. Kebijakan tersebut seiring berbagai kebijakan perekonomian yang didukung Belanja Pemerintah, diantaranya pembentukan K/L baru, prioritas penyelesaian Proyek Strategis Nasional (PSN), dan pelaksanaan program Pemerintah dalam meningkatkan kualitas SDM dari sisi pendidikan, kesehatan, dan infrastruktur seperti program MBG. Di samping itu, keberlanjutan berbagai program perlindungan sosial (perlinsos) bagi masyarakat rentan dan kelas menengah, pemberian Tunjangan Hari Raya (THR) dengan tunjangan kinerja, dan Gaji ke-13 juga ditujukan untuk mendorong konsumsi masyarakat melalui belanja aparatur negara serta menjamin transformasi ekonomi terus berlanjut. RKP ke depan juga akan memengaruhi arah dan implementasi kebijakan fiskal, terutama besaran pengeluaran pemerintah dalam konsumsi barang dan jasa untuk pemenuhan kebutuhan dasar dan pelayanan publik.

Di tengah berbagai dinamika global dan tahun politik nasional, investasi (Pembentukan Modal Tetap Bruto/PMTB) tumbuh 4,61 persen sepanjang tahun 2024. Tren pertumbuhan investasi ini konsisten meningkat dalam empat tahun terakhir. Hal ini merefleksikan kepercayaan investor terhadap prospek ekonomi Indonesia yang didukung oleh stabilitas ekonomi dan politik, serta kebijakan fiskal dan moneter yang efektif. Dilihat dari komponennya, investasi masih ditopang oleh bangunan dengan andil 74,48 persen. Ke depan komponen investasi dengan daya ungkit yang

lebih tinggi seperti mesin dan kendaraan diharapkan akan terus meningkat seiring kebijakan Pemerintah dalam mendorong hilirisasi dan berbagai sektor prioritas lainnya. Dari sisi sektor swasta, geliat investasi yang menguat tecermin dari realisasi Penanaman Modal Asing (PMA) dan Penanaman Modal Dalam Negeri (PMDN) yang tumbuh 20,82 persen dengan total nilai Rp1.714 triliun, melebihi target capaian investasi langsung yang ditetapkan.

Kinerja investasi yang terus tumbuh menguat diproyeksikan akan berlanjut pada 2025. Pemerintah terus memelihara iklim investasi yang kondusif melalui berbagai reformasi kebijakan dan mendorong pertumbuhan sektor-sektor produktif dan berdaya saing. Guna menciptakan iklim usaha yang kondusif, Pemerintah memberikan insentif yang mendorong investasi di sektor dan kawasan tertentu, serta insentif untuk pengembangan SDM dan riset. Optimalisasi potensi *Sovereign Wealth Funds* (SWF) juga dilakukan dengan pendirian Badan Pengelola Investasi Daya Anagata Nusantara (BPI Danantara) untuk percepatan hilirisasi Sumber Daya Alam (SDA) oleh entitas milik negara guna meningkatkan nilai tambah industri dalam negeri dan memperkuat daya saing global. Selain itu, kebijakan belanja Pemerintah dalam keberlanjutan pembangunan infrastruktur nasional diharapkan secara langsung mendukung investasi dan melalui efek multiplier mengakselerasi aktivitas penanaman modal sektor swasta. Pada triwulan I 2025, investasi tumbuh 2,12 persen (yoy) seiring dengan langkah observatif investor menghadapi gejolak global di awal tahun.

Di tengah tantangan perdagangan global, ekspor barang dan jasa riil Indonesia mencatat pertumbuhan positif. Pada tahun 2024, ekspor riil tumbuh sebesar 6,51 persen, jauh melampaui capaian tahun 2023 yang hanya sebesar 1,3 persen. Pertumbuhan ini terutama didorong oleh peningkatan ekspor barang sebesar 5,81 persen, dengan kontribusi terbesar berasal dari ekspor barang non minyak dan gas (migas) yang tumbuh 6,13 persen. Di sisi jasa, pertumbuhan mencapai 14,20 persen sejalan dengan lonjakan jumlah kunjungan wisatawan mancanegara ke Indonesia yang meningkat 19,05 persen. Peningkatan ekspor barang dan jasa ini menunjukkan

bahwa daya saing Indonesia di pasar global relatif masih baik dan dengan peningkatan tersebut sekaligus menguatkan peran sektor ekspor dalam menopang perekonomian nasional di tengah dinamika perdagangan internasional yang masih dibayang-bayangi ketidakpastian. Di sisi lain, kinerja impor barang dan jasa riil juga mengalami pertumbuhan positif. Impor barang dan jasa tahun 2024 tumbuh sebesar 7,95 persen, tumbuh signifikan dibandingkan capaian tahun 2023 yang terkontraksi sebesar 1,60 persen. Pertumbuhan ini terutama didorong oleh impor barang yang tumbuh sebesar 8,15 persen, dengan kontribusi terbesar berasal dari impor barang nonmigas yang tumbuh sebesar 9,01 persen, dimana tahun sebelumnya terkontraksi sebesar 4,50 persen. Peningkatan impor barang nonmigas terjadi seiring dengan meningkatnya aktivitas sektor industri. Sementara itu, impor jasa tumbuh sebesar 6,67 persen, lebih rendah dibandingkan tahun 2023 yang tumbuh sebesar 11,99 persen.

Kinerja ekspor-impor riil Indonesia pada tahun 2025 diperkirakan masih tumbuh positif di tengah perdagangan global yang semakin melambat. Produk-produk hilirisasi lanjutan diharapkan dapat menopang peningkatan daya saing produk ekspor Indonesia di pasar internasional. Pada triwulan I 2025, ekspor dan impor secara riil masing-masing tumbuh sebesar 6,78 persen (yoy) dan 3,96 persen (yoy).

Dari sisi produksi, kinerja perekonomian Indonesia tahun 2024 tumbuh positif di seluruh sektor. Sektor-sektor utama yang menjadi kontributor dalam mendukung perekonomian nasional yaitu :

1. **Manufaktur**

Kinerja sisi produksi didorong oleh Sektor Manufaktur yang tumbuh sebesar 4,43 persen pada tahun 2024. Kinerja tersebut ditopang oleh Industri berbasis hilirisasi seperti industri logam dasar yang mampu tumbuh sebesar 13,34 persen, utamanya berasal dari peningkatan permintaan ekspor untuk produk turunan komoditas nikel. Di sisi lain, industri makanan dan minuman mampu tumbuh sebesar 5,90 persen, disebabkan meningkatnya permintaan produk turunan sawit.

Sektor Manufaktur akan tetap menjadi penopang utama pada tahun 2025. Sektor tersebut diperkirakan tumbuh stabil dan berperan besar dalam struktur PDB nasional. Prospek positif datang dari hilirisasi, insentif ekspor, dan transformasi industri 4.0. Di sisi lain, Pemerintah juga terus mendorong industri kendaraan listrik, logistik, dan barang konsumsi. Pada triwulan I 2025, Sektor Manufaktur tumbuh sebesar 4,55 persen (yoy) ditopang oleh hilirisasi dan aktivitas produksi domestik lainnya.

2. **Perdagangan**

Sektor Perdagangan menunjukkan kinerja yang cukup terjaga dalam perekonomian nasional. Dengan kontribusi sebesar 13,07 persen terhadap PDB pada tahun 2024, sektor ini merupakan sektor terbesar kedua setelah Sektor Manufaktur. Pada tahun 2024, sektor ini mencatat pertumbuhan sebesar 4,9 persen. Pertumbuhan ini didorong Subsektor Perdagangan Besar dan Eceran bukan Mobil dan Sepeda Motor yang tumbuh sebesar 5,95 persen, didorong pertumbuhan produksi domestik dan aktivitas impor. Sementara itu, Subsektor Perdagangan Mobil, Sepeda Motor, dan Reparasinya mengalami kontraksi dengan pertumbuhan 0,05 persen akibat tekanan dari sisi permintaan dan perubahan preferensi konsumen terhadap kendaraan baru maupun bekas.

Sektor Perdagangan diperkirakan terus tumbuh. Pertumbuhan ini mencerminkan daya beli masyarakat yang masih kuat. Pada triwulan I 2025, sektor ini tumbuh sebesar 5,03 persen (yoy), didorong oleh permintaan selama Ramadan, peningkatan suplai domestik, dan impor barang konsumsi.

3. **Pertanian**

Sektor Pertanian kembali mengalami moderasi pada tahun 2024, dengan tumbuh sebesar 0,67 persen, lebih rendah dibandingkan tahun 2023 yang tumbuh 1,31 persen. Perlambatan tersebut terutama dikarenakan penurunan kinerja Subsektor Tanaman Pangan yang terkontraksi sebesar 0,21 persen. Selain itu, Subsektor Perkebunan dan Subsektor Perikanan juga mengalami moderasi dengan tumbuh masing-masing sebesar 2,78 persen dan 0,68 persen. Faktor musim dan cuaca

menjadi pendorong utama pergerakan Sektor Pertanian. Meskipun mencatatkan pertumbuhan yang lebih rendah dibandingkan tahun sebelumnya, kontribusi Sektor Pertanian masih di atas 11 persen terhadap PDB.

Sektor Pertanian diproyeksikan menguat di tahun 2025. Penguatan ini mulai tecermin pada triwulan I 2025, di mana sektor pertanian menjadi penopang utama pertumbuhan ekonomi nasional pada triwulan I 2025 dan tumbuh kuat sebesar 10,52 persen (yoy). Langkah nyata Pemerintah melalui penyederhanaan tata kelola pupuk bersubsidi dengan memangkas lebih dari 145 regulasi berhasil menjamin ketersediaan dan keterjangkauan harga pupuk. Kebijakan yang sejalan dengan perkembangan cuaca, berkontribusi terhadap meningkatnya produktivitas pertanian khususnya beras. Data BPS menunjukkan, produksi beras nasional periode Januari – Maret 2025 meningkat 51 persen secara yoy. Penguatan kinerja sektor pertanian pada tahun 2025 juga sejalan dengan laporan *United States Department of Agriculture* (USDA) *outlook* pada April 2025, yang memproyeksikan produksi beras Indonesia pada musim tanam 2024/2025 menjadi yang tertinggi di antara negara-negara ASEAN. Produksi beras tersebut diperkirakan mencapai 34,6 juta ton (beras giling), tumbuh 4,8 persen dibandingkan tahun sebelumnya yang mencapai 33,03 juta ton.

4. **Pertambangan**

Sektor Pertambangan masih menunjukkan kinerja yang positif. Pada tahun 2024, sektor ini tumbuh sebesar 4,90 persen, terutama didorong oleh Subsektor Pertambangan Bijih Logam yang tumbuh 8,30 persen seiring dengan peningkatan produksi tembaga dan nikel. Sementara, Subsektor Pertambangan Batubara dan Pertambangan Lainnya masing-masing tumbuh 6,82 persen dan 6,27 persen sejalan dengan peningkatan permintaan ekspor atas komoditas tambang. Di sisi lain, Subsektor Pertambangan Migas dan Panas Bumi mengalami kontraksi sebesar 0,78 persen dikarenakan gangguan operasional akibat cuaca ekstrem, tertundanya kegiatan eksplorasi, serta keterlambatan proyek-proyek strategis.

Sektor Pertambangan diperkirakan masih menghadapi dinamika yang beragam. Pemerintah mendorong eksplorasi, hilirisasi berkelanjutan, dan adopsi

teknologi untuk memperkuat sektor ini. Pada triwulan I 2025, Sektor Pertambangan terkontraksi sebesar 1,23 persen (yoy) seiring dengan penurunan harga komoditas pertambangan global. Selain itu, penurunan output pada sektor ini merupakan konsekuensi dari semakin meningkatnya aktivitas hilirisasi, sehingga secara sektoral, output yang telah mengalami proses produksi lanjutan dicatat sebagai aktivitas pada sektor industri pengolahan yang lebih hilir, tidak lagi dicatatkan sebatas pada output dari aktivitas pertambangan yang masih ada di sisi hulu.

Pada triwulan I 2025, seluruh wilayah Indonesia mencatatkan pertumbuhan ekonomi positif. Wilayah Sulawesi mencatat pertumbuhan tertinggi sebesar 6,40 persen (yoy) yang didorong oleh sektor-sektor berbasis hilirisasi. Wilayah Jawa dan Sumatera tumbuh masing masing sebesar 4,99 persen dan 4,85 persen, terutama karena meningkatnya aktivitas domestik selama bulan Ramadan. Kalimantan tumbuh 4,32 persen didorong oleh Sektor Manufaktur dan Perdagangan. Sementara itu, wilayah Bali dan Nusa Tenggara mencatat pertumbuhan 3,12 persen didorong oleh Sektor Pertanian. Adapun wilayah Maluku dan Papua tumbuh sebesar 1,69 persen, seiring moderasi aktivitas pertambangan. Pertumbuhan ini mencerminkan aktivitas ekonomi yang merata di berbagai wilayah, meskipun dengan dorongan yang berbeda-beda sesuai karakteristik masing-masing wilayah.

3.1.2.Kondisi Ekonomi Daerah

Dasar dari arah kebijakan ekonomi Kabupaten Bondowoso perkembangan ekonomi daerah, nasional dan global. Perkembangan ekonomi regional dan global telah memberikan dampak yang cukup signifikan terutama terhadap daya saing harga dan kualitas komoditas *local* di pasaran. Selain itu kebijakan ekonomi daerah juga didasarkan kepada pemanfaatan potensi daerah yang semaksimal mungkin diharapkan dapat mewujudkan pertumbuhan ekonomi yang inklusif dan berkelanjutan. Pertumbuhan ekonomi inklusif dan berkelanjutan adalah pertumbuhan ekonomi yang memberikan dampak signifikan, luas dan merata bagi semua pemangku kepentingan dan lingkungan.

1) **Pertumbuhan Ekonomi**

Kondisi perekonomian Kabupaten Bondowoso dalam lima tahun terakhir menunjukkan tren pemulihan yang positif pascapandemi COVID-19. Pertumbuhan ekonomi daerah mengalami kontraksi pada tahun 2020, namun secara bertahap menunjukkan perbaikan hingga tahun 2024, yang menunjukkan ketangguhan dan adaptabilitas dalam menghadapi krisis. Pemulihan ini mungkin dipicu oleh berbagai kebijakan stimulus dan langkah-langkah pemulihan ekonomi yang diimplementasikan oleh pemerintah untuk mendukung sektor-sektor terdampak.

Grafik 3.3 Laju Pertumbuhan Ekonomi Kabupaten Bondowoso Tahun 2020-2024

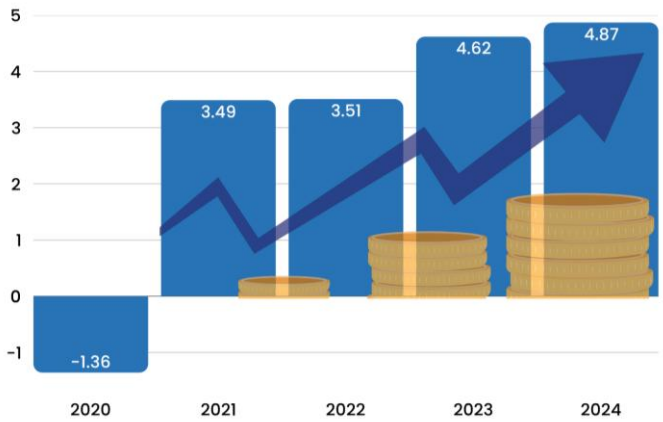

Sumber: BPS Kabupaten Bondowoso,2025

2) **Tingkat Kemiskinan**

Tingkat kemiskinan di Kabupaten Bondowoso menunjukkan tren penurunan yang konsisten, dari 14,17 persen pada tahun 2020 menjadi 12,60 persen pada tahun 2024. Penurunan ini mencerminkan keberhasilan pelaksanaan berbagai program perlindungan sosial, peningkatan akses terhadap pelayanan dasar, serta membaiknya kondisi ekonomi makro daerah. Namun demikian, diperlukan upaya yang lebih terarah untuk mempercepat penurunan kemiskinan ekstrem melalui pendekatan lintas sektor dan berbasis data mikro.

Grafik 3.4 Grafik Persentase Tingkat Kemiskinan Kabupaten Bondowoso Tahun 2020-2024

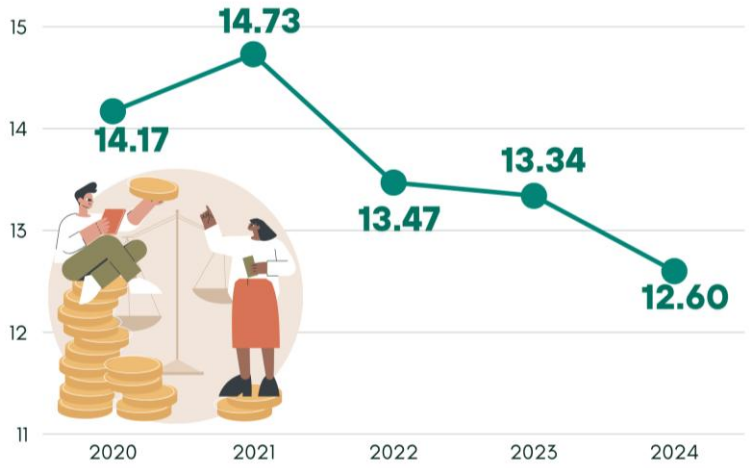

Sumber: BPS Kabupaten Bondowoso, 2025

3) PDRB Per Kapita

Peningkatan PDRB per kapita Kabupaten Bondowoso dari Rp25,60 juta pada tahun 2020 menjadi Rp33,50 juta pada tahun 2024 menunjukkan peningkatan kesejahteraan masyarakat secara nominal. Kenaikan ini terjadi baik pada pendekatan harga berlaku (ADHB) maupun harga konstan (ADHK), menandakan pertumbuhan aktivitas ekonomi yang dibarengi dengan kenaikan nilai tambah per kapita. Peningkatan ini juga berkontribusi terhadap daya beli masyarakat dan penguatan permintaan domestik.

Tabel 3.1 PDRB Perkapita Atas Dasar Harga Berlaku dan PDRB Perkapita Atas Dasar Harga Konstan 2020-2024

Tahun	PDRB Per kapita (ADHB)	PDRB Per kapita (ADHK)
2020	25.598.000	17.272.000
2021	27.041.170	17.861.000
2022	29.310.000	18.440.000
2023	31.432.050	19.127.710
2024	33.500.000	19.950.000

Sumber: BPS Kabupaten Bondowoso, 2025

4) Tingkat Pengangguran Terbuka (TPT)

Tingkat Pengangguran Terbuka (TPT) Kabupaten Bondowoso mengalami penurunan dari 4,13 persen pada tahun 2020 menjadi 3,63 persen pada tahun 2024. Meskipun terdapat perbaikan, dinamika ketenagakerjaan masih menjadi perhatian utama, terutama terkait dengan kualitas dan produktivitas tenaga kerja. Penguatan pendidikan vokasi, pelatihan kerja, serta perluasan investasi di sektor padat karya menjadi langkah strategis untuk menurunkan pengangguran dan meningkatkan kualitas angkatan kerja.

Grafik 3.5 Tingkat Pengangguran Terbuka Kabupaten Bondowoso Tahun 2020-2024

Sumber: BPS Kabupaten Bondowoso, 2025

5) Ketimpangan Pendapatan

Indeks Gini sebagai indikator ketimpangan distribusi pendapatan mengalami fluktuasi, dengan nilai tertinggi sebesar 0,365 pada tahun 2022 dan menurun menjadi 0,333 pada tahun 2024. Penurunan ini menunjukkan arah perbaikan distribusi pendapatan, namun nilai ketimpangan yang masih di atas ambang batas ideal mengindikasikan perlunya kebijakan afirmatif untuk

memperkuat ekonomi kerakyatan dan memperluas akses terhadap sumber-sumber ekonomi bagi kelompok rentan.

Grafik 3.6 Indeks Gini Kabupaten Bondowoso Tahun 2020-2024

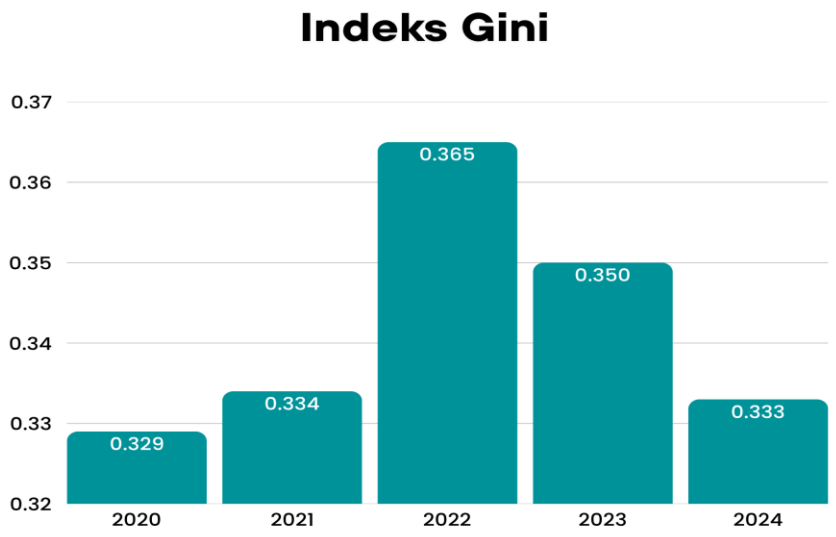

Sumber: BPS Kabupaten Bondowoso, 2024

6) Indeks Pembangunan Manusia (IPM)

Indeks Pembangunan Manusia (IPM) Kabupaten Bondowoso meningkat dari 69,10 pada tahun 2020 menjadi 71,22 pada tahun 2024. Peningkatan ini mencerminkan kemajuan dalam aspek umur harapan hidup, pendidikan, dan pengeluaran per kapita. Umur harapan hidup meningkat menjadi 73,31 tahun, rata-rata lama sekolah naik menjadi 6,53 tahun, dan pengeluaran riil per kapita mencapai Rp11,69 juta. Tren positif ini menunjukkan bahwa pertumbuhan ekonomi daerah telah memberikan dampak terhadap peningkatan kualitas hidup masyarakat.

Grafik 3.7 Indeks Pembangunan Manusia Kabupaten Bondowoso Tahun 2020-2024

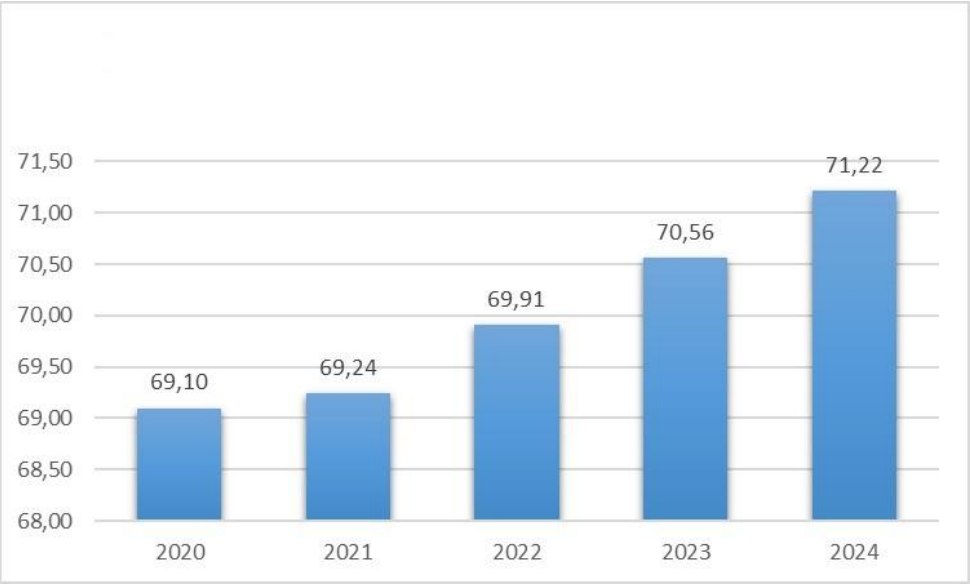

Sumber : BPS Kabupaten Bondowoso, 2025

3.1.3. **Tantangan dan Prospek Perekonomian Daerah Tahun 2026**

Perekonomian Kabupaten Bondowoso Tahun 2026 dihadapkan pada sejumlah tantangan strategis sekaligus prospek positif yang harus dimitigasi dan dimanfaatkan secara optimal dalam rangka mewujudkan pertumbuhan ekonomi yang inklusif, berkelanjutan, dan berdaya saing. Pemahaman terhadap tantangan dan peluang ini menjadi dasar penting dalam perumusan kebijakan pembangunan daerah yang adaptif dan responsif terhadap dinamika global, nasional, dan lokal.

A. Tantangan Perekonomian Daerah Tahun 2026

1) Ketergantungan pada Sektor Primer

   Struktur ekonomi Kabupaten Bondowoso masih didominasi oleh sektor pertanian, kehutanan, dan perikanan. Ketergantungan ini menyebabkan kerentanan terhadap fluktuasi harga komoditas, iklim ekstrem, serta keterbatasan nilai tambah yang dihasilkan.

2) Kesenjangan Wilayah dan Distribusi Pendapatan

   Meskipun Indeks Gini mengalami perbaikan, kesenjangan antarwilayah dan antar kelompok pendapatan masih menjadi isu strategis yang menghambat

pemerataan pembangunan. Akses terhadap infrastruktur ekonomi, layanan keuangan, dan pasar masih belum merata, terutama di wilayah pedesaan dan pinggiran.

3) Pengangguran dan Rendahnya Produktivitas Tenaga Kerja

   Penurunan TPT menjadi sinyal positif, namun kualitas angkatan kerja, mismatch keterampilan, dan rendahnya partisipasi perempuan dalam pasar kerja tetap menjadi tantangan. Hal ini membutuhkan terobosan dalam penguatan pendidikan vokasi dan pelatihan berbasis kebutuhan pasar.

4) Ketahanan terhadap Risiko Eksternal

   Kondisi ekonomi global dan nasional yang belum sepenuhnya stabil, termasuk potensi perlambatan ekonomi dunia, gejolak harga energi dan pangan, serta risiko geopolitik, dapat memberikan tekanan terhadap sektor perdagangan, investasi, dan fiskal daerah.

5) Adaptasi terhadap Perubahan Iklim dan Krisis Lingkungan

   Tantangan perubahan iklim menjadi semakin nyata, terutama terhadap sektor pertanian yang rentan terhadap gagal panen dan bencana alam. Dibutuhkan pendekatan pembangunan ekonomi hijau dan berbasis ketahanan iklim.

B. Prospek Perekonomian Daerah Tahun 2026

1) Pemulihan Ekonomi yang Terus Berlanjut

   Tren pertumbuhan ekonomi yang positif pada tahun-tahun sebelumnya memberikan landasan yang kuat untuk pemulihan ekonomi lanjutan di tahun 2026. Kegiatan ekonomi masyarakat mulai kembali pulih, konsumsi rumah tangga meningkat, dan investasi sektor produktif menunjukkan prospek menggembirakan.

2) Penguatan Sektor Unggulan Daerah

   Kabupaten Bondowoso memiliki potensi unggulan di sektor pertanian yang dapat ditingkatkan melalui optimalisasi prasarana, sarana dan sumber daya manusia, untuk meningkatkan ketahanan pangan serta mengembangkan pertanian organik. Potensi unggulan dari sektor lain adalah sektor pariwisata

berbasis alam dan budaya, serta UMKM. Inovasi dan hilirisasi produk pertanian serta penguatan daya tarik destinasi wisata dapat mendorong penciptaan nilai tambah ekonomi lokal.

3) Transformasi Digital dan Ekonomi Kreatif

   Perkembangan teknologi informasi dan adopsi digital di sektor perdagangan, pendidikan, dan layanan publik membuka peluang baru untuk memperluas pasar dan meningkatkan efisiensi. Ekonomi kreatif dan wirausaha digital menjadi sektor prospektif bagi generasi muda.

4) Optimalisasi Dana Transfer dan Investasi Infrastruktur

   Dukungan transfer pusat melalui Dana Alokasi Umum (DAU), Dana Insentif Daerah (DID), dan Dana Desa serta program strategis nasional seperti pengembangan infrastruktur jalan, irigasi, dan konektivitas wilayah akan menjadi motor penggerak utama akselerasi pembangunan ekonomi lokal.

5) Peningkatan Daya Saing SDM

   Upaya peningkatan IPM, terutama melalui perbaikan layanan pendidikan dan kesehatan, akan berkontribusi terhadap peningkatan kualitas SDM yang kompetitif dan produktif. Hal ini mendukung keberlanjutan pertumbuhan ekonomi daerah.

3.2. Arah Kebijakan Keuangan Daerah

Peraturan Menteri Dalam Negeri Nomor 15 Tahun 2025 tentang Pedoman Penyusunan Anggaran Pendapatan dan Belanja Daerah Tahun Anggaran 2025 menetapkan kerangka kebijakan keuangan daerah yang harus diimplementasikan oleh pemerintah daerah dalam rangka pengelolaan anggaran pendapatan dan belanja daerah (APBD) secara sistematis dan terukur. Kebijakan ini menekankan pada optimalisasi penerimaan asli daerah (PAD), pengelolaan transfer dana dari pemerintah pusat, serta efisiensi dan efektivitas dalam penggunaan belanja daerah.

Dalam aspek pendapatan daerah, Permendagri ini mengatur mekanisme perencanaan, penganggaran, dan realisasi pendapatan yang harus didasarkan pada data historis dan proyeksi yang realistis, sehingga mendorong akurasi estimasi

penerimaan yang dapat dipertanggungjawabkan. Selanjutnya, transfer dana dari pusat seperti Dana Alokasi Umum (DAU), Dana Alokasi Khusus (DAK), dan Dana Bagi Hasil (DBH) harus dikelola sesuai ketentuan teknis agar mendukung prioritas pembangunan daerah.

Pada sisi belanja, pemerintah daerah diwajibkan melaksanakan penganggaran yang berorientasi pada kinerja dan hasil (*performance-based budgeting*) dengan fokus pada program dan kegiatan yang memiliki dampak langsung terhadap pelayanan publik dan pembangunan. Pengendalian belanja daerah dilakukan melalui penerapan standar biaya, evaluasi realisasi anggaran secara berkala, serta pengawasan internal yang ketat untuk menghindari pemborosan dan potensi penyimpangan.

Implementasi kebijakan keuangan daerah ini bertujuan untuk meningkatkan kapasitas fiskal daerah, memperkuat tata kelola keuangan yang akuntabel, serta mendukung pencapaian tujuan pembangunan berkelanjutan sesuai dengan RPJMD dan RPJMN.

3.2.1. Proyeksi Keuangan Daerah Dan Kerangka Pendanaan

Kemandirian keuangan daerah merupakan hal yang penting dalam penyelenggaraan Pemerintah Daerah, suatu daerah yang kemampuan fiskalnya baik akan memiliki kemampuan yang lebih baik dalam mendesain dan melaksanakan kegiatan-kegiatan bagi peningkatan kesejahteraan masyarakatnya sehingga dapat menjalankan fungsi pelayanan kepada masyarakat dan keberlangsungan pembangunan daerah. Kemampuan pemerintah dapat diukur dari penerimaan pendapatan daerah. Menurut Undang-Undang Nomor 1 Tahun 2022 tentang Hubungan Keuangan Antara Pemerintah Pusat dan Pemerintah Daerah, Pendapatan Daerah merupakan hak Pemerintah Daerah yang diakui sebagai penambah nilai kekayaan bersih dalam periode tahun terkait.

Analisis kerangka pendanaan bertujuan untuk menghitung kapasitas riil keuangan daerah untuk mengetahui kemampuan pendanaan prioritas pembangunan. Sebagaimana diatur dalam Peraturan Pemerintah Nomor 12

Tahun 2019 tentang Pengelolaan Keuangan Daerah, secara umum Pendapatan Daerah adalah salah satu unsur dari satu kesatuan Anggaran Pendapatan dan Belanja Daerah, merupakan hak Pemerintah Daerah yang diakui sebagai penambah nilai kekayaan bersih meliputi semua penerimaan uang melalui Rekening Kas Umum Daerah yang tidak perlu dibayar kembali oleh Pemerintah Daerah dan diakui sebagai penambah ekuitas dalam satu tahun anggaran. Struktur Pendapatan Daerah terdiri dari Pendapatan Asli Daerah (PAD), Pendapatan Transfer dan Lain-Lain Pendapatan Daerah Yang Sah.

Arah kebijakan pendanaan pembangunan daerah diarahkan dengan mengelola keuangan dan kekayaan daerah secara tertib, taat pada peraturan perundang-undangan, efisien, ekonomis, efektif, transparan, dan akuntabel serta bertanggung jawab dengan memperhatikan keadilan, kepatutan, dan sebesar-besar manfaat untuk masyarakat melalui:

1. Peningkatan penerimaan daerah melalui intensifikasi dan ekstensifikasi sumber-sumber pendapatan daerah, dan sumber-sumber penerimaan lainnya yang sah.
2. Peningkatan peran serta swasta dan masyarakat dalam pembiayaan pembangunan daerah agar tercapai kesinambungan pembangunan serta kemandirian daerah.
3. Peningkatan pengendalian serta pengawasan keuangan dan kekayaan daerah untuk mencegah pemborosan dan segala bentuk penyimpangan.
4. Pengalokasian pembiayaan pembangunan secara efektif dan efisien tanpa mengurangi mutu pelayanan.

Strategi Pendanaan Pembangunan Daerah yang dilaksanakan dalam rangka mengimplementasikan kebijakan adalah:

1. Peningkatan penerimaan daerah melalui intensifikasi dan ekstensifikasi sumber-sumber pendapatan daerah, dan sumber-sumber penerimaan lainnya yang sah

2. Peningkatan peran serta swasta dan masyarakat dalam pembiayaan pembangunan daerah agar tercapai kesinambungan pembangunan serta kemandirian daerah
3. Peningkatan pengendalian serta pengawasan keuangan dan kekayaan daerah untuk mencegah pemborosan dan segala bentuk penyimpangan
4. Pengalokasian pembiayaan pembangunan secara efektif dan efisien tanpa mengurangi mutu pelayanan kepada masyarakat

Secara umum, dalam 5 (lima) tahun terakhir (2020–2024), pendapatan Kabupaten Bondowoso menunjukan tren yang relatif flukuatif. Pada tahun 2020, realisasi total pendapatan daerah tercatat sebesar Rp1.941.757.072.598,72. Nilai ini mengalami peningkatan pada tahun 2021 menjadi Rp2.054.350.628.524,73, kemudian menurun pada tahun 2022 menjadi Rp1.908.478.394.409,06. Pada tahun 2023, pendapatan kembali meningkat menjadi Rp1.990.420.763.058,12, namun sedikit menurun pada tahun 2024 menjadi Rp 1.963.683.898.077,11. Namun demikian, dibandingkan awal periode (2020), pendapatan daerah pada tahun 2024 tercatat mengalami peningkatan sebesar Rp 21,93 miliar atau tumbuh sebesar 1,13%, menunjukkan kecenderungan stabil namun masih terbatasnya kapasitas ekspansi fiskal daerah.

Sejalan dengan itu, Pendapatan Asli Daerah (PAD) menunjukkan tren yang relatif fluktuatif. Pada tahun 2020, PAD tercatat sebesar Rp 222,66 miliar, dan mengalami sedikit peningkatan menjadi Rp 223,13 miliar di tahun 2021. Namun, PAD mengalami penurunan signifikan pada tahun 2022 menjadi Rp 189,50 miliar, yang diduga sebagai dampak lanjutan dari pandemi COVID-19. Selanjutnya, terjadi pemulihan pada tahun 2023 dan peningkatan tajam pada tahun 2024, yang mencapai Rp 255,07 miliar, atau tumbuh sebesar 14,57% dibanding tahun 2020. Peningkatan ini terutama didorong oleh bertambahnya penerimaan dari komponen retribusi daerah dan lain-lain PAD yang sah.

Kontribusi penerimaan Dana Perimbangan yang bersumber dari Dana Alokasi Umum (DAU), Dana Alokasi Khusus (DAK) fisik dan non fisik, serta Dana Bagi Hasil (DBH) pajak dan non pajak selama periode 2020–2024 masih sangat dominan terhadap total Pendapatan Daerah, yaitu berkisar antara 67,30% hingga 71,29%. DAU memberikan porsi terbesar dalam menopang pendapatan daerah, yakni berkisar antara 45,15% hingga 48,01%, diikuti oleh DAK yang berada pada kisaran 14,43% hingga 18,48%, dan DBH yang berkisar antara 4,27% hingga 6,89%.

Realisasi penerimaan Dana Perimbangan selama periode 2020–2024 menunjukkan pola yang berfluktuasi. Pada tahun 2020, total Dana Perimbangan tercatat sebesar Rp 1.264.055.581.233, kemudian meningkat pada tahun 2021 menjadi Rp 1.323.758.092.095, sebelum mengalami sedikit penurunan pada tahun 2022 sebesar Rp 1.297.910.080.036. Pada tahun 2023, realisasi meningkat kembali menjadi Rp 1.364.855.214.487, lalu menurun pada tahun 2024 menjadi Rp 1.313.849.012.974. Jika dibandingkan antara tahun 2020 dan 2024, terdapat peningkatan sebesar Rp 49.793.431.741 atau setara dengan 3,94% selama lima tahun. Pola fluktuasi ini mencerminkan dinamika alokasi fiskal dari pemerintah pusat yang menyesuaikan dengan kondisi dan kebijakan nasional tiap tahunnya.

Transfer Pemerintah Pusat Lainnya yang terdiri dari Dana Penyesuaian, Dana Insentif Daerah, dan Dana Desa menunjukkan dinamika yang fluktuatif selama periode 2020–2024. Dana Penyesuaian dan Dana Insentif Daerah sangat fluktuatif dan sangat tergantung pada ketersediaan anggaran pemerintah pusat. Dana Insentif Daerah diterima hanya pada tahun 2020 hingga 2022, dengan nilai tertinggi pada tahun 2021 sebesar Rp 37.542.241.000, kemudian turun drastis pada tahun 2022 menjadi Rp 7.725.363.000, dan tidak lagi dialokasikan pada 2023 dan tahun 2024 sebesar Rp 5.765.570.000. Sementara itu, Dana Desa menunjukkan kecenderungan menurun dari Rp 236.217.008.000 pada tahun 2020 dan 2021, menjadi Rp 231.667.832.000 pada 2022, Rp 224.397.404.000 pada 2023, lalu sedikit meningkat menjadi Rp 226.154.083.000 pada 2024. Secara total, Transfer Pemerintah Pusat Lainnya mengalami penurunan dari Rp 256.120.568.000 pada tahun 2020 menjadi Rp

231.422.354.000 pada tahun 2024, atau turun sebesar Rp 24.698.214.000 atau 9,64% dalam lima tahun.

Lain-Lain Pendapatan Daerah yang Sah selama periode 2020–2024 menunjukkan pola yang sangat fluktuatif. Komponen ini terdiri dari pendapatan hibah dan pendapatan lainnya yang tidak dapat dimasukkan ke dalam pos pendapatan daerah lainnya sesuai dengan ketentuan perundang-undangan. Pada tahun 2020, pendapatan ini tercatat sebesar Rp 69.302.860.000, seluruhnya berasal dari pendapatan hibah. Nilai ini meningkat tajam pada 2021 menjadi Rp 101.582.419.780, seluruhnya berasal dari pendapatan lainnya. Namun, mulai tahun 2022, pendapatan ini mengalami penurunan signifikan, yaitu Rp 40.191.479.944, terdiri dari hibah Rp 11.601.665.000 dan pendapatan lainnya Rp 28.589.814.944. Pada tahun 2023, nilainya kembali menurun menjadi Rp 35.962.713.057, yang seluruhnya berasal dari pendapatan lainnya, dan turun lebih jauh lagi pada tahun 2024 menjadi Rp 20.116.281.228 tanpa ada kontribusi dari hibah maupun pendapatan lainnya. Jika dibandingkan antara tahun 2021 dan 2024, terjadi penurunan sebesar Rp 81.466.138.552 atau 80,22% dalam kurun waktu tiga tahun. Fluktuasi tajam ini mencerminkan ketergantungan komponen ini pada faktor-faktor non-reguler seperti pemberian hibah atau penerimaan insidental lainnya.

Pada tahun 2020 terjadinya pandemi covid-19 menyebabkan kebijakan prioritas alokasi anggaran Pemerintah Pusat digunakan untuk percepatan penanganan covid-19 dan pemulihan ekonomi nasional, hal ini sesuai Instruksi Presiden Nomor 4 tahun 2020 tentang Refocussing Kegiatan, Realokasi Anggaran, serta PBJ dalam rangka Percepatan penanganan Covid-19, serta sesuai dengan ketentuan keputusan bersama Menteri Dalam Negeri dan Menteri Keuangan Nomor 119/2813/SJ – Nomor 177/KMK.07/2020 Tentang Percepatan Penyesuaian APBD Tahun 2020 dalam rangka Penanganan Corona Virus Disease 2019 (Covid-19), serta pengamanan Daya Beli Masyarakat dan Perekonomian Nasional, dan Peraturan Menteri Keuangan Nomor 35/PMK.07/2020 tentang Pengelolaan Transfer ke Daerah dan Dana Desa Tahun Anggaran 2020 Dalam Rangka Penanganan Pandemi Corona

Virus Disease 2019 (Covid-19) dan/atau Menghadapi Ancaman Yang Membahayakan Perekonomian Nasional, selanjutnya menginstruksikan kepada Pemerintah Daerah untuk melakukan penyesuaian Penerimaan PAD dengan menyesuaikan Potensi Pajak Daerah dan Retribusi Daerah sebagai akibat dari menurunnya kegiatan perekonomian.

Pemerintah Daerah juga diminta untuk menyesuaikan Dana Transfer dari Pemerintah Pusat berdasarkan Rincian Alokasi Transfer ke Daerah dan Dana Desa yang ditetapkan dalam PMK Nomor 35/PMK.07/2020. Dalam ketentuan tersebut, Pemerintah Daerah diminta untuk melakukan pemotongan belanja barang/jasa sekurang-kurangnya sebesar 50%, pemotongan belanja modal sekurang-kurangnya sebesar 50% dan penyesuaian belanja pegawai. Selisih anggaran hasil penyesuaian target pendapatan daerah dan belanja daerah digunakan untuk mendanai:

1. Belanja Bidang Kesehatan dan hal-hal lain terkait kesehatan dalam rangka pencegahan dan penanganan pandemi COVID-19;
2. Penyediaan Jaring Pengamanan Sosial/Social Safety Net; dan
3. Penanganan Dampak Ekonomi terutama menjaga agar dunia usaha daerah tetap hidup.

Selain itu Pemerintah Daerah dalam melaksanakan penyusunan APBD juga berpedoman pada Peraturan Menteri Keuangan (PMK) Nomor 17 Tahun 2021 tentang Pengelolaan Transfer ke Daerah dan Dana Desa Tahun Anggaran 2021 dalam rangka mendukung penanganan Covid-19 dan dampaknya, yang terakhir diubah dengan PMK Nomor 94 Tahun 2021. Pemerintah daerah diamanatkan untuk melakukan refocussing alokasi TKDD untuk penanganan pandemi Covid-19 dan dampak yang ditimbulkan baik dari sisi perekonomian maupun perlindungan sosial. Belanja kesehatan dan belanja prioritas dianggarkan melalui refocussing DAU dan/atau DBH dengan besaran: 1) paling sedikit 8% Dana Alokasi Umum (DAU); atau 2) paling sedikit 8% Dana Bagi Hasil (DBH) bagi daerah yang tidak mendapat alokasi DAU, serta penerimaan umum APBD jika pendanaan melalui DAU/DBH belum mencukupi.

Sebelum memasuki Tahun Anggaran 2023 terbit Peraturan Menteri Keuangan Republik Indonesia Nomor 211/PMK.07/2022 tentang Perubahan Ketiga atas Peraturan Menteri Keuangan Nomor 139/PMK.07/2019 tentang Pengelolaan Dana Bagi Hasil, Dana Alokasi Umum, dan Dana Otonomi Khusus. Pasal 38A ayat 1 PMK tersebut berbunyi bahwa alokasi DAU setiap daerah terdiri atas bagian DAU yang tidak ditentukan penggunaannya dan bagian DAU yang ditentukan penggunaannya.

DAU yang tidak ditentukan penggunaannya atau dikenal dengan istilah DAU Block Grant merupakan DAU yang sebelum tahun 2023 yang sudah diterima oleh Pemerintah Daerah setiap bulannya dan dapat digunakan oleh Pemerintah Daerah untuk melaksanakan pelayanan umum kepada masyarakat serta memenuhi prioritas dan kebutuhan daerah sesuai dengan kewenangan desentralisasi dan otonomi daerah. Tidak jauh berbeda dengan PMK Nomor 139/PMK.07/2019, DAU Block Grant disalurkan setiap bulan sebesar 1/12 (satu per dua belas) dari pagu alokasi.

DAU yang ditentukan penggunaannya (Specific Grant) atau DAU earmarked adalah bagian DAU yang diberikan kepada Pemerintah Daerah yang khusus digunakan untuk membiayai penggajian formasi Pegawai Pemerintah dengan Perjanjian Kerja (PPPK), pendanaan kelurahan, bidang pendidikan, bidang kesehatan, dan bidang pekerjaan umum. Dalam arti lain DAU yang ditentukan penggunaannya tidak dapat digunakan untuk membiayai kegiatan dan/atau program daerah di luar bidang-bidang yang telah ditentukan oleh PMK tersebut. DAU yang ditentukan penggunaannya disalurkan secara bertahap. Pemerintah Daerah wajib memenuhi prasyarat di tiap tahapnya sesuai PMK Nomor 211/PMK.07/2022 sebelum disalurkan dari Rekening Kas Umum Negara (RKUN) ke Rekening Kas Umum Daerah (RKUD).

Mengacu pada PMK Nomor 212/PMK.07/2022 tentang Indikator Tingkat Kinerja Daerah dan Ketentuan Umum Bagian Dana Alokasi Umum Yang Ditentukan Penggunaannya Tahun Anggaran 2023, DAU yang ditentukan penggunaannya dihitung berdasarkan indikator yang mencerminkan tingkat Kinerja Daerah, besaran

pembayaran gaji PPPK, dan satuan biaya per Kelurahan pada tiap-tiap urusan Pemerintahan Daerah. DAU yang ditentukan penggunaannya digunakan untuk mendanai kegiatan fisik dan/atau nonfisik dalam rangka peningkatan kualitas layanan dasar bidang-bidang yang telah ditentukan tersebut.

DAU yang ditentukan penggunaannya untuk Bidang Pendidikan, Bidang Kesehatan, dan Bidang Pekerjaan Umum sudah ditentukan kegiatan dan sub kegiatan prioritas serta kegiatan dan sub kegiatan pendukung sebagaimana tercantum dalam PMK Nomor 212/PMK.07/2022. Dengan kata lain DAU yang ditentukan penggunaannya tidak dapat digunakan untuk membiayai selain kegiatan dan sub kegiatan yang telah diatur dalam PMK Nomor 212/PMK.07/2022. Sehingga Pemerintah Kabupaten Bondowoso yang masih mengandalkan pendapatan dari dana perimbangan tidak sepenuhnya dapat menggunakan DAU untuk kebutuhan dan program daerah seperti alokasi DAU sebelum Tahun Anggaran 2023 yang bisa digunakan secara fleksibel oleh Pemerintah Daerah untuk menjalankan kegiatan prioritas daerah.

Di sisi yang lain, apabila persyaratan penyaluran di tiap tahapnya tidak dapat dipenuhi oleh Pemerintah Daerah, maka DAU yang ditentukan penggunaannya tidak dapat disalurkan ke Kas Daerah sebagaimana diatur dalam PMK 211/PMK.07/2022.

Gambaran rata-rata pertumbuhan Anggaran Pendapatan Belanja Daerah Kabupaten Bondowoso tahun 2020 - 2024 disajikan pada tabel berikut:

Tabel 3.3 Realisasi Anggaran Pendapatan Belanja Daerah Tahun 2019-2024 Kabupaten Bondowoso

NO.	URAIAN	TAHUN 2019	TAHUN 2020	TAHUN 2021	TAHUN 2022	TAHUN 2023	TAHUN 2024
1	**PENDAPATAN**		**1,941,757,072,598.72**	**2,054,350,628,524.73**	**1,908,478,394,409.06**	**1,990,420,763,058.12**	**1,963,683,898,077.11**
1.1	**PENDAPATAN ASLI DAERAH**	**218.538.009.619,15**	**222,657,296,673.72**	**223,136,567,608.59**	**189,504,490,467.06**	**211,009,393,993.12**	**255,068,751,500.11**
1.1.1	Pendapatan Pajak Daerah	36.877.599.765,21	30,580,807,590.96	35,114,763,839.00	41,397,270,293.00	43,384,281,391.00	46,854,513,560.00
1.1.2	Pendapatan Retribusi Daerah	24.693.630.390,18	18,316,717,235.00	14,367,036,052.00	16,881,328,762.00	21,566,432,779.68	28,751,324,094.15
1.1.3	Pendapatan Hasil Pengelolaan Kekayaan Daerah Yang Dipisahkan	3.977.527.552,77	4,203,394,607.40	4,260,079,389.45	4,544,375,373.27	4,629,838,583.13	4,743,208,147.23
1.1.4	Lain-lain Pendapatan Asli Daerah yang Sah	152.989.251.910,99	169,556,377,240.36	169,394,688,328.14	126,681,516,038.79	141,428,841,239.31	174,719,705,698.73
1.2	**PENDAPATAN TRANSFER**	**1.782.587.153.847,00**	**1,649,796,915,925.00**	**1,729,631,641,136.14**	**1,678,782,423,998.00**	**1,743,448,656,008.00**	**1,688,498,865,349.00**
	TRANSFER PEMERINTAH PUSAT - DANA PERIMBANGAN	**1.433.245.361.106,00**	**1,264,055,581,233.00**	**1,323,758,092,095.00**	**1,297,910,080,036.00**	**1,364,855,214,487.00**	**1,313,849,012,974.00**
1.2.1	Dana Bagi Hasil (Pajak/Non Pajak)	41.638.323.797,00	99,407,048,031.00	142,767,234,998.00	163,050,876,593.00	137,443,488,069.00	132,642,395,000.00
1.2.2	Dana Alokasi Umum	948.677.072.000,00	851,793,800,000.00	843,159,769,000.00	829,591,176,619.00	881,906,003,493.00	921,645,132,000.00
1.2.3	Dana Alokasi Khusus (Fisik + Non Fisik)	382.507.638.462,00	312,854,733,202.00	337,831,088,097.00	305,268,026,824.00	345,505,722,925.00	259,561,485,974.00
	TRANSFER PEMERINTAH PUSAT - LAINNYA	**239.852.821.000,00**	**256,120,568,000.00**	**273,759,249,000.00**	**239,393,195,000.00**	**224,397,404,000.00**	**231,422,354,000.00**
1.2.5	Dana Penyesuian	239.852.821.000,00	256,120,568,000.00	273,759,249,000.00	239,393,195,000.00	224,397,404,000.00	231,422,354,000.00

NO.	URAIAN	TAHUN 2019	TAHUN 2020	TAHUN 2021	TAHUN 2022	TAHUN 2023	TAHUN 2024
	TRANSFER ANTAR DAERAH	**109.488.971.741**	**129,620,766,692.00**	**132,114,300,041.14**	**141,479,148,962.00**	**154,196,037,521.00**	**143,227,498,375.00**
1.2.6	Pendapatan Bagi Hasil	109.488.971.741,00	93,730,423,692.00	121,070,561,684.00	120,622,425,962.00	142,351,187,500.00	132,054,084,375.00
1.2.7	Bantuan Keuangan	0,00	35,890,343,000.00	11,043,738,357.14	20,856,723,000.00	11,844,850,021.00	11,173,414,000.00
1.3	**LAIN-LAIN PENDAPATAN DAERAH YANG SAH**	**155.833.099.000,00**	**69,302,860,000.00**	**101,582,419,780.00**	**40,191,479,944.00**	**35,962,713,057.00**	**20,116,281,228.00**
1.3.1	Pendapatan Hibah	155.833.099.000,00	69,302,860,000.00	0.00	11,601,665,000.00	0.00	0.00
	Pendapatan Lainnya	0,00	0.00	101,582,419,780.00	28,589,814,944.00	35,962,713,057.00	0.00

No.	Uraian	Tahun 2019	Tahun 2020	Tahun 2021	Tahun 2022	Tahun 2023	Tahun 2024
2	**BELANJA**		**1,608,208,955,398.92**	**1,607,910,188,438.37**	**1,569,343,979,797.66**	**1,689,226,339,751.06**	**2,088,084,045,637.26**
2.1	**BELANJA OPERASI**	**1.478.156.472.081,45**	**1,380,731,057,346.40**	**1,410,349,479,042.56**	**1,377,797,615,369.66**	**1,518,643,228,947.03**	**1,610,256,207,067.54**
2.1.1	Belanja Pegawai	780.536.06.513,00	752,196,941,707.00	799,417,410,997.00	787,984,360,335.00	806,488,789,870.40	882,986,229,984.00
2.1.2	Belanja Barang dan Jasa	605.575.627.668,45	554,882,853,239.40	444,016,600,988.70	475,352,226,339.66	582,713,480,289.63	592,880,156,320.45
2.1.3	Belanja Subsidi	2.676.817.400	1,183,163,800.00	1,183,163,800.00	2,183,163,800.00	1,781,923,800.00	1,000,000,000.00
2.1.4	Belanja Hibah	76.915.920.500,00	70,135,598,600.00	130,514,844,220.06	93,266,283,855.00	124,626,774,987.00	130,186,520,763.09
2.1.5	Belanja Bantuan Sosial	12.452.000.000,00	2,332,500,000.00	35,217,459,036.80	19,011,581,040.00	3,032,260,000.00	3,203,300,000.00
2.2	**BELANJA MODAL**	**385.555.647.206,64**	**227,251,278,052.52**	**196,554,645,695.81**	**190,396,577,000.00**	**169,833,845,333.03**	**147,950,443,619.72**
2.2.1	Belanja Modal - Tanah	197.631.000,00	0.00	0.00	0.00	94,915,970.00	0.00
2.2.2	Belanja Modal - Peralatan dan Mesin	95.915.571.576,00	104,183,050,562.00	95,221,279,024.00	86,205,466,900.00	82,098,298,764.00	59,971,374,722.00
2.2.3	Belanja Modal - Bangunan dan Gedung	76.272.552.566,82	70,038,377,021.89	42,446,436,867.21	48,977,092,155.00	20,570,157,238.30	41,688,130,440.72

No.	Uraian	Tahun 2019	Tahun 2020	Tahun 2021	Tahun 2022	Tahun 2023	Tahun 2024
2.2.4	Belanja Modal - Jalan, Irigasi dan Jaringan	199.919.292.238,82	43,648,432,279.63	51,677,563,443.60	48,386,382,840.00	58,084,684,454.73	42,319,027,807.00
2.2.5	Belanja Modal - Aset Tetap Lainnya	11.542.241.935,00	8,409,927,669.00	7,025,222,811.00	6,802,635,105.00	8,469,163,161.00	
2.2.6	Belanja Modal - Aset Lainnya	1.708.357.890,00	971,490,520.00	184,143,550.00	25,000,000.00	516,625,745.00	942,126,800.00
2.3	**BELANJA TAK TERDUGA**	**29.770.000,00**	**226,620,000.00**	**1,006,063,700.00**	**1,149,787,428.00**	**749,265,471.00**	**1,395,044,721.00**
2.3.1	Belanja Tak Terduga	29.770.000,00	226,620,000.00	1,006,063,700.00	1,149,787,428.00	749,265,471.00	1,395,044,721.00
3	**TRANSFER**	**342.066.438..077,30**	**349,172,085,712.00**	**355,891,616,869.00**	**331,565,452,287.00**	**329,305,592,234.00**	**328,482,350,229.00**
3.1	Transfer Bagi Hasil Pajak Daerah	3.879.885.909,40	2,915,741,954.00	4,154,754,200.00	4,527,376,025.00	4,913,455,644.00	
3.2	Transfer Bagi Hasil Retribusi	2.568.590.867,90	2,323,144,234.00	2,010,995,353.00	0.00	2,266,372,490.00	
3.3	Transfer Bantuan Keuangan ke Desa	334.679.065.200,00	343,933,199,524.00	349,725,867,316.00	327,038,076,262.00	322,125,764,100.00	
3.4	Transfer Bantuan Lainnya	938.896.100,00	0.00	0.00	0.00	0.00	

No.	Uraian	Tahun 2019	Tahun 2020	Tahun 2021	Tahun 2022	Tahun 2023	Tahun 2024
3	**PEMBIAYAAN**						
3.1	**PENERIMAAN PEMBIAYAAN**		**152,530,938,011.77**	**137,046,287,999.57**	**227,726,349,216.93**	**220,340,427,541.33**	**207,229,258,614.00**
3.1.1	Penggunaan SiLPA	201.347.878.366,01	152,497,813,011.77	136,906,969,499.57	227,595,111,216.93	220,295,311,541.33	177,229,258,614.00
3.1.2	Pencairan Dana Cadangan		0.00	0.00	0.00	0.00	30,000,000,000,00
3.1.3	Penerimaan Kembali Pemberian Pinjaman Daerah	0,00	33,125,000.00	139,318,500.00	131,238,000.00	45,116,000.00	0.00
3.2	**PENGELUARAN PEMBIAYAAN**		**0.00**	**0.00**	**15,000,000,000.00**	**15,000,000,000.00**	**0.00**
3.2.1	Pembentukan Dana Cadangan		0.00	0.00	15,000,000,000.00	15,000,000,000.00	0.00
3.2.2	Penyertaan modal/Investasi Pemerintah	0,00	0.00	0.00	0.00	0.00	0.00
4	**PEMBIAYAAN NETTO**	**201.347.878.366,01**	**152,530,938,011.77**	**137,046,287,999.57**	**212,726,349,216.93**	**205,340,427,541.33**	**207,229,258,614.39**
	SISA LEBIH PEMBIAYAAN ANGGARAN	**152.497.813.466,77**	**136,906,969,499.57**	**227,595,111,216.93**	**220,295,311,541.33**	**177,229,258,614.39**	**96,559,659,682.98**

Berdasarkan hasil analisis kondisi ekonomi daerah dan kajian terhadap tantangan dan prospek perekonomian daerah, dilakukan analisis dan proyeksi sumber-sumber pendapatan daerah yang kemudian dituangkan ke dalam tabel Realisasi dan Proyeksi/Target Pendapatan Daerah, dengan melihat perkembangan realisasi pendapatan daerah Tahun 2023 sampai dengan Tahun 2025, target pendapatan daerah Kabupaten Bondowoso pada kurun waktu Tahun 2026 serta asumsi pendapatan daerah Tahun 2027, yang dapat disajikan pada Tabel di bawah ini :

Tabel 3.3
Realisasi dan Proyeksi Target Pendapatan Kabupaten Bondowoso Tahun 2023 s.d 2027

No	Uraian	Jumlah				
		Realisasi Tahun 2023 (n-3)	Realisasi Tahun 2024 (n-2)	Tahun Berjalan 2025 (n-1)	Proyeksi/ Target pada Tahun Rencana 2026 (n)	Proyeksi/ Target pada Tahun 2027 (n+1)
1	2	4	5	6	6	7
4	**PENDAPATAN DAERAH**	**1,990,420,763,058.12**	**2,016,026,652,579.11**	**2,005,252,605,853.00**	**2,094,476,119,561.00**	**2,193,680,401,747.00**
4.1	**PENDAPATAN ASLI DAERAH (PAD)**	**211,009,393,993.12**	**255,068,751,500.11**	**338,847,050,853.00**	**313,802,788,107.00**	**325,548,625,421.00**
4.1.01	Pajak Daerah	43,384,281,391.00	46,854,513,560.00	104,557,739,158.00	99,788,420,497.00	100,598,762,997.00
4.1.02	Retribusi Daerah	21,566,432,779.68	28,751,324,094.15	211,385,338,226.00	202,976,234,497.00	213,911,729,311.00
4.1.03	Hasil Pengelolaan Kekayaan Daerah yang Dipisahkan	4,629,838,583.13	4,743,208,147.23	5,000,000,000.00	5,000,000,000.00	5,000,000,000.00
4.1.04	Lain-lain PAD yang Sah	141,428,841,239.31	174,719,705,698.73	17,903,973,469.00	6,038,133,113.00	6,038,133,113.00
4.2	**PENDAPATAN TRANSFER**	**1,743,448,656,008.00**	**1,721,200,178,985.00**	**1,622,283,013,000.00**	**1,732,533,177,454.00**	**1,819,159,836,326.00**
4.2.01	Pendapatan Transfer Pemerintah Pusat	1,589,252,618,487.00	1,577,972,680,610.00	1,530,546,776,000.00	1,646,238,735,304.00	1,728,550,672,069.00
4.2.02	Pendapatan Transfer Antar Daerah	154,196,037,521.00	143,227,498,375.00	91,736,237,000.00	86,294,442,150.00	90,609,164,258.00
4.3	**LAIN-LAIN PENDAPATAN DAERAH YANG SAH**	**35,962,713,057.00**	**39,757,722,094.00**	**44,122,542,000.00**	**48,140,154,000.00**	**48,971,940,000.00**
4.3.01	Lain-lain Pendapatan Sesuai dengan Ketentuan Peraturan Perundang- Undangan	35,962,713,057.00	39,757,722,094.00	44,122,542,000.00	48,140,154,000.00	48,971,940,000.00

Berdasarkan data pada tabel diatas, pendapatan daerah Kabupaten Bondowoso menunjukkan proyeksi pertumbuhan positif pada tahun 2026 dibandingkan dengan realisasi tahun berjalan 2025. Pertumbuhan ini menggambarkan optimisme terhadap peningkatan kapasitas fiskal daerah, terutama melalui penguatan Pendapatan Asli Daerah (PAD) dan keberlanjutan dukungan dari transfer pemerintah pusat.

3.2.2 **Arah kebijakan Pendapatan Daerah.**

Pendapatan Daerah Kabupaten Bondowoso pada tahun 2026 direncanakan sebesar Rp2.094.476.119.561,36, mengalami kenaikan sebesar Rp89.223.513.708,00 atau tumbuh sekitar 4,45% dibandingkan dengan realisasi tahun berjalan 2025 yang sebesar Rp2.005.252.605.853,00. Pertumbuhan pendapatan ini ditopang oleh perbaikan kinerja Pendapatan Asli Daerah (PAD), pendapatan transfer, serta optimalisasi pendapatan sah lainnya.

Target PAD tahun 2026 sebesar Rp313.802.788.107,00, mengalami penurunan dibandingkan realisasi PAD tahun 2025 sebesar Rp338.847.050.853,00, yakni menurun sebesar Rp25.044.262.746,00 atau sekitar -7,39%. Penurunan ini disebabkan oleh:

1) Lain-lain PAD yang sah mengalami penurunan signifikan dari Rp17,903 miliar menjadi Rp6,038 miliar pada tahun 2026.
2) Sementara komponen Pajak Daerah dan Retribusi Daerah tetap diproyeksikan tumbuh positif, meskipun pertumbuhannya lebih moderat.

Pendapatan transfer direncanakan meningkat dari Rp1.622.283.013.000,00 pada 2025 menjadi Rp1.732.533.177.454,00 pada 2026 atau tumbuh sebesar Rp110.250.164.454,00 (sekitar 6,8%). Kenaikan ini utamanya bersumber dari:

1) Pendapatan Transfer Pemerintah Pusat, naik dari Rp1.530.546.776.000,00 menjadi Rp1.646.238.735.304,00.
2) Namun demikian, Pendapatan Transfer Antar Daerah menurun dari Rp91.736.237.000,00 menjadi Rp86.294.442.150,00.

Lain-lain Pendapatan Daerah yang Sah mengalami peningkatan dari Rp44.122.542.000,00 pada tahun 2025 menjadi Rp48.140.154.000,00 pada tahun 2026 atau tumbuh sekitar 9,11%. Kenaikan ini bersumber dari pendapatan yang berasal dari

penyelenggaraan Program Jaminan Kesehatan Nasional (JKN), khususnya dari hasil kerja sama antara Pemerintah Daerah dengan BPJS Kesehatan melalui skema kapitasi dan non-kapitasi yang diterima oleh fasilitas kesehatan tingkat pertama (FKTP). Peningkatan pendapatan dari JKN menunjukkan kontribusi sektor kesehatan terhadap pendapatan daerah, serta pentingnya kolaborasi lintas sektor dalam pengelolaan sumber-sumber pendapatan yang sah. Optimalisasi pemanfaatan dana JKN yang berbasis kinerja pelayanan diharapkan dapat terus ditingkatkan, sekaligus menjadi insentif bagi peningkatan mutu layanan kesehatan dasar. Selain itu peningkatan Lain-lain Pendapatan Daerah yang Sah berasal dari bonus produksi pengelolaan pembangkit Listrik tenaga panas bumi di Kawasan Ijen.

Proporsi PAD terhadap total pendapatan masih tergolong rendah, yang menunjukkan ketergantungan yang cukup tinggi terhadap dana transfer dari Pemerintah Pusat dan Pemerintah Provinsi. Untuk itu, arah kebijakan pendapatan diarahkan pada:

1. Peningkatan penerimaan daerah melalui intensifikasi dan ekstensifikasi sumber-sumber pendapatan daerah, dan sumber-sumber penerimaan lainnya yang sah, melalui :

   a. Intensifikasi dan Ekstensifikasi Pendapatan Asli daerah (PAD)

      Upaya peningkatan PAD dilakukan melalui intensifikasi pajak maupun retribusi daerah yang ditempuh melalui penyederhanaan sistem dan prosedur administrasi pemungutan pajak dan retribusi daerah, rasionalisasi pajak dan retribusi daerah. Sedangkan upaya ekstensifikasi dilakukan melalui perluasan cakupan sumber-sumber pendapatan daerah, peningkatan pemanfaatan aset daerah dan mendorong pertumbuhan dunia usaha atau industri pengolahan namun tanpa membuat kebijakan yang memberatkan dunia usaha serta masyarakat.

   b. Peningkatan penerimaan daerah dari pemerintah pusat, provinsi serta sumber-sumber penerimaan lainnya yang sah.

Upaya yang dilakukan adalah meningkatkan koordinasi dan sinkronisasi program/kegiatan dengan pemerintah pusat/provinsi dan pihak lainnya agar pendanaan pembangunan dapat terpenuhi.

c. Pinjaman Daerah

Pinjaman Daerah dapat dilakukan secara selektif dalam rangka menutup defisit berupa pinjaman jangka pendek, menengah dan jangka panjang sesuai peraturan perundang-undangan yang berlaku (batasan maksimal defisit yang boleh dibiayai dari pinjaman), dengan mempertimbangkan:

1) Waktu pelaksanaan dan jangka waktu pengembalian pinjaman yang harus dilunasi dalam kurun waktu tidak melebihi sisa masa jabatan Kepala Daerah.

2) Proyeksi kemampuan mengangsur kembali (Debt Coverage Service Rasio).

3) Terkait dengan suku bunga bank atas pinjaman dimaksud agar dilakukan negosiasi seksama dengan calon pemberi pinjaman dan memperhatikan tingkat suku bunga bank yang berlaku di pasar maupun SBI, serta laju inflasi yang terjadi, sehingga diperoleh tingkat suku bunga yang memadai, kompetitif, dan tidak membebani keuangan daerah.

2. Peningkatan peran serta swasta dan masyarakat dalam pembiayaan pembangunan daerah agar tercapai kesinambungan pembangunan serta kemandirian daerah, melalui :

a. Peningkatan pelayanan dan perlindungan masyarakat sebagai upaya meningkatkan kesadaran dan ketaatan masyarakat untuk membayar pajak dan retribusi secara jujur dan bertanggungjawab sesuai dengan peraturan perundang-undangan yang berlaku.

b. Meningkatkan dan memperluas Kemitraan (Public Private Partnership).

Kemitraan/kerjasama merupakan suatu hubungan dua pihak atau lebih dalam jangka waktu tertentu untuk meraih keuntungan bersama. Pihak yang

saling bekerjasama adalah pemerintah, swasta dan masyarakat dalam kegiatan usaha ekonomi, penyediaan dan pengelolaan prasarana dan sarana pelayanan dimana kemitraan/kerjasama ini dilaksanakan sesuai perundang-undangan yang berlaku sehingga kebutuhan pendanaan pembangunan secara berkelanjutan dapat tercukupi melalui pengerahan dana swasta dan masyarakat.

c. Optimalisasi Pemanfaatan Corporate Social Responsibility (CSR)

CSR atau tanggung jawab sosial perusahaan merupakan suatu komitmen dunia usaha untuk memberikan kontribusi kepada pengembangan ekonomi dan lingkungan sosial dari komunitas setempat ataupun masyarakat luas, bersamaan dengan peningkatan taraf hidup pekerjanya beserta seluruh keluarganya baik untuk saat ini maupun jangka panjang secara berkelanjutan. Sesuai peraturan perundang-undangan, perusahaan yang wajib melaksanakan CSR adalah yang kegiatan usahanya berkaitan dengan sumber daya alam, sedangkan perusahaan yang tidak berkaitan dengan sumber daya alam dapat melaksanakan CSR dengan sukarela. Pelaksanaan CSR akan dilakukan melalui koordinasi, sinkronisasi dan integrasi pola pendanaan dan waktu pelaksanaan pada obyek program/kegiatan antara pemerintah Kabupaten Bondowoso dengan pihak perusahaan sehingga dapat berjalan efektif (tepat sasaran).

d. Mengembangkan Privatisasi / Swastanisasi

Pengembangan privatisasi / swastanisasi dilakukan dalam rangka memberikan peluang seluas-luasnya peran swasta / masyarakat untuk sektor usaha pelayanan umum.

e. Optimalisasi Lembaga Keuangan Mikro

Lembaga keuangan mikro Bank dan non Bank diarahkan untuk berperan dalam intermediasi secara praktis dan efektif antara Bank Umum dengan sektor usaha mikro, kecil dan menengah dengan strategi meningkatkan kapasitas SDM pengelola dan sumberdaya finansial.

f. Optimalisasi pemanfaatan Zakat, Infaq dan Shodaqoh

Efektifitas pemanfaatan Zakat, Infaq dan Shodaqoh (ZIS) dapat dilakukan melalui koordinasi, sinkronisasi dan integrasi pola pendanaan dan waktu pelaksanaan pada obyek program/ kegiatan berpedoman pada norma/kaidah-kaidah yang berlaku antara Lembaga Pengelola ZIS dengan Pemerintah Kabupaten Bondowoso.

g. Peningkatan Keswadayaan Masyarakat

Kontribusi masyarakat dalam pembiayaan pembangunan daerah dirasakan cukup penting, sehingga keswadayaan masyarakat dalam pembangunan perlu terus ditingkatkan melalui peningkatan kesadaran masyarakat.

h. Pemanfaatan pembiayaan melalui skema KPBU

Kerjasama Pemerintah dengan Badan Usaha dalam penyediaan infrastruktur dilakukan melalui skema KPBU bertujuan untuk mencukupi kebutuhan pendanaan secara berkelanjutan dalam penyediaan infrastruktur melalui pengerahan dana swasta, mewujudkan penyediaan infrastruktur yang berkualitas, efektif, efisien, tepat sasaran, dan tepat waktu, menciptakan iklim investasi yang mendorong keikutsertaan Badan Usaha dalam penyediaan infrastruktur berdasarkan prinsip usaha secara sehat, mendorong digunakannya prinsip pengguna membayar pelayanan yang diterima, atau dalam hal tertentu mempertimbangkan kemampuan membayar pengguna, dan/atau memberikan kepastian pengembalian investasi Badan Usaha dalam penyediaan infrastruktur yang berkaitan dengan pelayanan kepada Masyarakat.

3. Pelaksanaan KPBU berpedoman pada Peraturan Presiden Nomor 38 Tahun 2015 tentang Kerjasama Pemerintah dengan Badan Usaha Dalam Penyediaan Infrastruktur, Peraturan Menteri/Kepala Bappenas Nomor 4 Tahun 2015 dan Nomor 2 Tahun 2020 tentang Kerjasama Pemerintah dengan Badan Usaha Dalam Penyediaan Infrastruktur, Peraturan Menteri Dalam Negeri Nomor 96 Tahun 2016 tentang Pembayaran Ketersediaan Layanan Dalam Rangka Kerjasama

Pemerintah dengan Badan Usaha Dalam Penyediaan Infrastruktur Di Daerah, dan Peraturan Gubernur Jawa Timur Nomor 56 Tahun 2020 tentang Kerjasama Pemerintah dengan Badan Usaha Dalam Penyediaan Infrastruktur Di Jawa Timur.

4. Peningkatan pengendalian serta pengawasan keuangan dan kekayaan daerah untuk mencegah pemborosan dan segala bentuk penyimpangan, langkah-langkah yang dilakukan yaitu :
   a. Pemantapan kelembagaan dan Sistem Operasional Pemungutan PAD.
   b. Peningkatan pengendalian serta pengawasan atas pemungutan PAD.
5. Pengalokasian pembiayaan pembangunan secara efektif dan efisien tanpa mengurangi mutu pelayanan kepada Masyarakat.
   a. Dalam pengalokasian pembiayaan pembangunan lebih mengutamakan keberpihakan pada kepentingan publik disamping kepentingan aparatur.
   b. Pendanaan Pembangunan dengan pola cost sharing.

      Pola pendanaan pembangunan ini dilakukan melalui kesepakatan belanja antara Pemerintah Pusat dan atau Pemerintah Provinsi dengan Pemerintah Kabupaten Bondowoso dalam bentuk obyek program maupun kegiatan yang disepakati sesuai dengan kebutuhan daerah.

3.2.3 **Arah Kebijakan Belanja Daerah**

Dalam rangka mendukung pencapaian tujuan pembangunan daerah yang efisien, efektif, akuntabel, dan berkelanjutan, arah kebijakan belanja daerah disusun dengan berpedoman pada Peraturan Pemerintah Nomor 12 Tahun 2019 tentang Pengelolaan Keuangan Daerah dan Peraturan Menteri Dalam Negeri Nomor 77 Tahun 2020 tentang Pedoman Teknis Pengelolaan Keuangan Daerah. Kedua regulasi tersebut menjadi dasar dalam mengarahkan pengelolaan belanja daerah agar selaras dengan prinsip tata kelola keuangan yang baik dan mendukung penguatan pelayanan publik.

Peraturan Pemerintah Nomor 12 Tahun 2019 menegaskan bahwa pengelolaan keuangan daerah, termasuk belanja daerah, dilaksanakan secara tertib, efisien,

ekonomis, efektif, transparan, dan bertanggung jawab. Belanja daerah diarahkan untuk mendukung pelaksanaan program dan kegiatan yang menjadi prioritas pembangunan daerah sebagaimana tertuang dalam dokumen perencanaan, dengan mengedepankan asas manfaat dan keberlanjutan. Sesuai ketentuan pada Pasal 49 Peraturan Pemerintah Nomor 12 Tahun 2019 tentang Pengelolaan Keuangan Daerah, belanja daerah dipergunakan dalam rangka mendanai pelaksanaan urusan pemerintahan yang menjadi kewenangan daerah yang terdiri dari Urusan Pemerintahan Wajib dan Urusan Pemerintahan Pilihan sesuai dengan ketentuan peraturan perundang-undangan. Urusan Pemerintahan Wajib terdiri atas terdiri atas Urusan Pemerintahan Wajib yang terkait Pelayanan Dasar dan Urusan Pemerintahan Wajib yang tidak terkait Pelayanan Dasar. Sedangkan, Urusan Pemerintahan Pilihan disesuaikan dengan potensi yang dimiliki daerah.

Peraturan Menteri Dalam Negeri Nomor 77 Tahun 2020 memperjelas bahwa penganggaran belanja daerah menggunakan pendekatan penganggaran berbasis kinerja dan kerangka pengeluaran jangka menengah (KPJM), yang berorientasi pada pencapaian hasil (outcome) dan bukan semata-mata pada keluaran (output). Dalam struktur APBD, belanja daerah terbagi dalam belanja operasi, belanja modal, belanja tidak terduga, dan belanja transfer, yang masing-masing disusun untuk mendukung penyelenggaraan urusan pemerintahan dan pelayanan publik secara optimal.

Arah kebijakan belanja daerah secara umum ditujukan untuk:

1) Mendorong konsistensi antara dokumen perencanaan dan penganggaran melalui penguatan keterkaitan antara RPJMD, RKPD, dan APBD;
2) Mengutamakan alokasi belanja pada program prioritas daerah, khususnya yang berkaitan dengan peningkatan kualitas pelayanan dasar, penanggulangan kemiskinan, pemberdayaan ekonomi masyarakat, serta penguatan infrastruktur dan daya saing daerah;
3) Mengendalikan proporsi belanja operasional agar tidak mengurangi kapasitas fiskal daerah dalam melakukan investasi pembangunan (belanja modal);
4) Memastikan kecukupan alokasi belanja transfer ke desa untuk mendukung pembangunan berbasis kewenangan lokal dan kemandirian desa;

5) Menyediakan alokasi belanja tidak terduga secara proporsional untuk mengantisipasi risiko bencana, kedaruratan, dan dinamika sosial ekonomi yang tidak terduga

Kebijakan belanja daerah Kabupaten Bondowoso Tahun 2026 diarahkan untuk mendukung implementasi tahun kedua RPJMD 2025–2029 serta memperkuat pemulihan ekonomi daerah, peningkatan kualitas layanan publik, dan akselerasi pencapaian prioritas pembangunan daerah. Penyusunan kebijakan belanja dilakukan dengan memperhatikan kesinambungan fiskal, pengendalian defisit, dan peningkatan efisiensi serta efektivitas penggunaan anggaran daerah.

Arah Kebijakan Pengelolaan Belanja Daerah Tahun 2026, peruntukkannya harus fokus pada prioritas yang akan diimplementasikan, antara lain:

1) Pertumbuhan ekonomi inklusif dengan mengakselerasi sektor unggulan seperti pertanian, industri pengolahan, perdagangan, pariwisata, dan ekonomi kreatif;
2) Reformasi birokrasi dan digitalisasi pelayanan publik guna meningkatkan akuntabilitas, responsivitas, dan kualitas pelayanan kepada masyarakat;
3) Peningkatan indeks pembangunan manusia (IPM) melalui penguatan layanan pendidikan, kesehatan, dan pemberdayaan masyarakat;
4) Pembangunan infrastruktur yang memperhatikan pemerataan akses, keberlanjutan lingkungan, dan kesiapsiagaan terhadap bencana;
5) Penguatan harmoni sosial dan pelestarian lingkungan hidup untuk mendukung pembangunan berkelanjutan dan inklusif.

Kebijakan belanja daerah Tahun 2026 diupayakan dengan pengaturan pola pembelanjaan yang akuntabel, proporsional, efisien dan efektif. Adapun Kebijakan belanja daerah untuk Tahun 2026 sebagai berikut:

1) Pengelolaan belanja daerah yang bersifat wajib pada fungsi pendidikan sebesar minimal 20% dari total belanja daerah; Belanja fungsi Infrastruktur sebesar 40% dari total belanja daerah diluar Belanja Bagi Hasil dan Belanja Transfer ke Daerah; Belanja fungsi pengawasan sebesar minimal 0,3% dari total belanja daerah; Belanja pegawai di luar tunjangan guru yang dialokasikan melalui TKD paling tinggi

sebesar 30% dari total belanja daerah; Belanja Bagi Hasil Pajak Daerah kepada Kabupaten/Kota atas target pendapatan Pajak Daerah; Belanja daerah untuk penguatan kapasitas pelayanan serta penyediaan sarana dan prasarana yang representatif bagi Kepala Daerah dan Wakil Kepala Daerah dalam rangka mendukung efektivitas penyelenggaraan pemerintahan daerah sebagai upaya menciptakan tata kelola pemerintahan yang responsif dan profesional;

2) Belanja daerah untuk memenuhi belanja yang bersifat mengikat antara lain pembayaran gaji PNS, Tambahan Penghasilan PNS, gaji PPPK, Tambahan Penghasilan PPPK, belanja operasional kantor dengan prinsip mengedepankan prinsip efisien dan efektif ;
3) Belanja daerah memenuhi program dan kegiatan yang diarahkan penggunaannya berdasarkan sumber dana (Specific Grant, DAK, DBHCHT, Pajak Rokok, belanja untuk SKPD yang melaksanakan Pola Pengelolaan Keuangan Badan Layanan Umum Daerah PPK-BLUD) serta untuk pemenuhan standar pelayanan minimal urusan pemerintahan dan operasional berdasarkan tugas pokok dan fungsi Perangkat Daerah;
4) Penguatan kapasitas fiskal kabupaten/kota melalui belanja bantuan keuangan kepada pemerintah kabupaten/kota/desa. Selain itu, sebagai wujud dukungan pada implementasi Undang-Undang Nomor 6 Tahun 2014 tentang Pemerintahan Desa, maka bantuan keuangan pada pemerintah desa diarahkan untuk memperkuat kelembagaan dan kualitas aparatur desa.

Realisasi dan proyeksi Belanja Daerah Kabupaten Bondowoso tahun 2023 sampai dengan tahun 2027 dituangkan pada tabel dibawah ini :

Tabel 3.4
Realisasi dan Proyeksi Belanja Daerah Tahun 2023 s.d Tahun 2027

No	Uraian	Jumlah				
		Realisasi Tahun 2023 (n-3)	Realisasi Tahun 2024 (n-2)	Tahun Berjalan 2025 (n-1)	Proyeksi/ Target pada Tahun Rencana 2026 (n)	Proyeksi/ Target pada Tahun 2027 (n+1)
1	2	3	4	5	6	7
5	**BELANJA**	**2,018,531,931,985.06**	**2,126,696,251,510.52**	**2,162,215,877,195.30**	**2,136,681,328,317.36**	**2,183,680,401,747.00**
5.1	**BELANJA OPERASI**	**1,518,643,228,947.03**	**1,637,882,275,688.54**	**1,657,208,151,283.30**	**1,594,649,421,490.00**	**1,631,714,340,977.00**
5.1.01	Belanja Pegawai	806,488,789,870.40	883,648,166,907.00	929,023,341,088.00	981,509,843,099.00	1,004,561,854,501.00
5.1.02	Belanja Barang dan Jasa	582,713,480,289.63	615,253,552,196.45	659,965,747,991.00	544,211,325,369.00	555,055,236,154.00
5.1.04	Belanja Subsidi	1,781,923,800.00	1,000,000,000.00	1,000,000,000.00	1,500,000,000.00	1,500,000,000.00
5.1.05	Belanja Hibah	124,626,774,987.00	134,777,256,585.09	64,370,382,204.30	65,494,253,220.00	70,497,250,322.00
5.1.06	Belanja Bantuan Sosial	3,032,260,000.00	3,203,300,000.00	2,848,680,000.00	1,933,999,220.00	100,000,000.00
5.2	**BELANJA MODAL**	**169,833,845,333.03**	**158,936,580,871.98**	**171,304,375,378.00**	**204,446,137,092.00**	**212,417,932,996.00**

No	Uraian	Jumlah				
		Realisasi Tahun 2023 (n-3)	Realisasi Tahun 2024 (n-2)	Tahun Berjalan 2025 (n-1)	Proyeksi/ Target pada Tahun Rencana 2026 (n)	Proyeksi/ Target pada Tahun 2027 (n+1)
1	2	3	4	5	6	7
5.2.01	Belanja Modal Tanah	94,915,970.00	0.00	1,010,000,000.00	0.00	0.00
5.2.02	Belanja Modal Peralatan dan Mesin	82,098,298,764.00	64,910,963,743.00	60,444,221,096.00	67,749,411,300.00	70,197,289,150.00
5.2.03	Belanja Modal Gedung dan Bangunan	20,570,157,238.30	41,576,207,831.98	38,937,443,623.00	34,898,377,467.00	47,618,680,387.00
5.2.04	Belanja Modal Jalan, Jaringan, dan Irigasi	58,084,684,454.73	42,654,931,447.00	64,008,615,329.00	95,611,388,395.00	84,802,489,329.00
5.2.05	Belanja Modal Aset Tetap Lainnya	8,469,163,161.00	8,852,351,050.00	6,272,090,330.00	6,132,371,330.00	9,744,885,530.00
5.2.06	Belanja Modal Aset Lainnya	516,625,745.00	942,126,800.00	632,005,000.00	54,588,600.00	54,588,600.00
5.3	**BELANJA TIDAK TERDUGA**	**749,265,471.00**	**1,395,044,721.00**	**4,300,000,000.00**	**8,182,419,201.36**	**8,144,777,240.00**
5.3.01	Belanja Tidak Terduga	749,265,471.00	1,395,044,721.00	4,300,000,000.00	8,182,419,201.36	8,144,777,240.00

No	Uraian	Jumlah				
		Realisasi Tahun 2023 (n-3)	Realisasi Tahun 2024 (n-2)	Tahun Berjalan 2025 (n-1)	Proyeksi/ Target pada Tahun Rencana 2026 (n)	Proyeksi/ Target pada Tahun 2027 (n+1)
1	2	3	4	5	6	7
5.4	**BELANJA TRANSFER**	**336,485,420,368.00**	**335,913,825,758.00**	**340,421,920,934.00**	**329,403,350,534.00**	**331,403,350,534.00**
5.4.01	Belanja Bagi Hasil	329,305,592,234.00	328,482,350,229.00	329,403,350,534.00	318,384,780,134.00	320,384,780,134.00
5.4.02	Belanja Bantuan Keuangan	7,179,828,134.00	7,431,475,529.00	11,018,570,400.00	11,018,570,400.00	11,018,570,400.00.00

Kebijakan belanja daerah Kabupaten Bondowoso tahun 2026 diarahkan untuk mendukung pencapaian tujuan dan sasaran pembangunan yang tertuang dalam dokumen RPJMD Kabupaten Bondowoso Tahun 2025–2029. Dengan pendekatan berbasis kinerja dan penguatan efektivitas belanja publik, total belanja daerah ditargetkan sebesar **Rp2.136.681.328.317,36** mengalami penurunan sebesar **Rp25.534.548.877,94** atau **1,18%** dibandingkan dengan belanja tahun 2025 sebesar **Rp2.162.215.877.195,30**.

Kerangka belanja tahun 2026 dalam RKPD Kabupaten Bondowoso Tahun 2026 disusun dengan memaksimalkan pendapatan daerah pada tahun yang sama juga memperhatikan kondisi Sisa lebih tahun anggaran sebelumnya yang dapat dibelanjakan lagi untuk meningkatkan capaian kinerja.

3.2.4 **Arah Kebijakan Pembiayaan Daerah**

Pembiayaan daerah meliputi penerimaan pembiayaan daerah dan pengeluaran pembiayaan daerah. Kebijakan penerimaan pembiayaan daerah timbul karena jumlah belanja daerah lebih besar daripada pendapatan daerah sehingga terjadi defisit anggaran. Sumber-sumber penerimaan pembiayaan daerah berasal dari sisa lebih perhitungan anggaran tahun anggaran sebelumnya (SiLPA), pencairan dana cadangan, hasil penjualan kekayaan daerah yang dipisahkan, penerimaan pinjaman daerah, penerimaan kembali pemberian pinjaman dan penerimaan piutang daerah. Kebijakan pengeluaran pembiayaan daerah timbul karena adanya surplus anggaran. Pengeluaran pembiayaan daerah digunakan untuk pembentukan dana cadangan, penyertaan modal, pembayaran pokok utang, pemberian pinjaman daerah, dan sisa lebih perhitungan.

Realisasi dan Proyeksi penerimaan dan pengeluaran pembiayaan daerah pada tahun 2023 sampai dengan tahun 2027 ditunjukan pada tabel berikut ini:

Tabel 3.5
Realisasi Target Pembiayaan Daerah Kab. Bondowoso Tahun 2023 s.d Tahun 2027

No	Uraian	Jumlah				
		Realisasi Tahun 2023	Realisasi Tahun 2024	Realisasi Tahun Berjalan 2025	Target Tahun Rencana 2026	Target Tahun 2027
1	2	6	6	7		7
3.1	**Penerimaan pembiayaan**	**220,340,427,541.33**	**207,229,258,614.39**	**96,559,659,682.00**	**42,205,208,756,00**	**0.00**
3.1.1	Sisa lebih perhitungan anggaran tahun sebelumnya (SILPA)	220,295,311,541.33	177,229,258,614.39	96,559,659,682.00	42,205,208,756,00	0.00
3.1.2	Pencairan Dana Cadangan	0.00	30,000,000,000.00	0.00	0.00	0.00
3.1.5	Penerimaan kembali pemberian pinjaman	45,116,000.00	0.00	0.00	0.00	0.00
3.2	**Pengeluaran pembiayaan**	**15,000,000,000.00**	**0.00**	**0.00**	**0.00**	**10,000,000,000.00**
3.2.1	Pembentukan dana cadangan	15,000,000,000.00	0.00	0.00	0.00	10,000,000,000.00
3.2.2	Penyertaan modal (Investasi) daerah	0.00	0.00	0.00	0.00	0.00
	PEMBIAYAAN NETTO	**205,340,427,541.33**	**207,229,258,614.39**	**96,559,659,682.00**	**42,205,208,756,00**	**(10,000,000,000.00)**

Pembiayaan daerah merupakan komponen penting dalam pengelolaan keuangan daerah, yang berfungsi untuk menutup defisit atau memanfaatkan surplus anggaran. Berdasarkan data realisasi dan proyeksi pembiayaan Kabupaten Bondowoso Tahun 2023 sampai dengan Tahun 2027, terjadi perubahan signifikan dalam kebijakan pembiayaan antara Tahun 2025 dan Tahun 2026.

Pada Tahun 2025, realisasi penerimaan pembiayaan sebesar Rp140,18 miliar yang sepenuhnya bersumber dari Sisa Lebih Perhitungan Anggaran (SiLPA) tahun sebelumnya. Tidak terdapat pengeluaran pembiayaan pada tahun tersebut, sehingga pembiayaan netto juga sebesar Rp140,18 miliar. Pada Tahun 2026, target penerimaan pembiayaan sebesar Rp42,205,208,756,00 berasal dari Sisa Lebih Perhitungan Anggaran (SiLPA) Tahun Sebelumnya.

BAB IV
SASARAN DAN PRIORITAS PEMBANGUNAN DAERAH

Sasaran dan prioritas pembangunan daerah tahun 2026 merupakan rumusan kebijakan pembangunan daerah yang merupakan hasil kajian dari evaluasi hasil kinerja pembangunan pada tahun sebelumnya, hasil evaluasi capaian kinerja pembangunan, aspirasi masyarakat dalam musrenbang tahunan, perkiraan kemampuan keuangan daerah dan kebijakan pembangunan tahunan pemerintah. Prioritas pembangunan ini didasarkan pada isu strategis di Kabupaten Bondowoso pada tahun berkenaan dengan memperhatikan urgensi, efisiensi, efektivitas, dan daya ungkit bagi kinerja pembangunan daerah. Dalam pelaksanaannya, penentuan prioritas pembangunan Kabupaten Bondowoso juga mempertimbangkan kebijakan Nasional dan Provinsi Jawa Timur demi keselarasan dan sinergitas antara pembangunan pusat dan daerah. Hal ini dilakukan demi terciptanya harmonisasi dan sinkronisasi pencapaian sasaran pembangunan dan dapat memberikan *multiplier effect* terhadap perekonomian di daerah, yang pada gilirannya akan mendorong pembangunan perekonomian secara nasional.

Pembangunan daerah tahun 2026 merupakan bagian yang tidak terpisahkan dari tahapan pencapaian tujuan dan sasaran pembangunan jangka menengah daerah sebagaimana telah ditetapkan dalam dokumen Rencana Pembangunan Jangka Menengah Daerah (RPJMD) Kabupaten Bondowoso Tahun 2025–2029. Oleh karena itu, penyusunan sasaran dan prioritas pembangunan tahunan diarahkan untuk mendukung pencapaian visi dan misi Bupati dan Wakil Bupati Bondowoso , dengan tetap mempertimbangkan dinamika pembangunan terkini, isu strategis, dan kemampuan keuangan daerah secara berkelanjutan.

Dalam kerangka tersebut, pelaksanaan pembangunan tahun 2026 difokuskan sebagai tahun konsolidasi dan akselerasi, dengan mengedepankan penguatan fondasi kelembagaan, infrastruktur, serta kualitas sumber daya manusia, untuk mendorong

peningkatan daya saing dan kesejahteraan masyarakat. Sasaran dan prioritas yang ditetapkan pada tahun ini merupakan langkah strategis untuk menjamin keterpaduan antara perencanaan tahunan dan arah kebijakan pembangunan lima tahunan, sehingga setiap tahapan pembangunan memiliki kontribusi nyata terhadap capaian indikator kinerja daerah.

Bab ini menguraikan sasaran pembangunan daerah yang ingin dicapai pada tahun 2026 beserta prioritas pembangunan yang menjadi fokus intervensi pemerintah daerah. Sasaran dan prioritas tersebut disusun berdasarkan keterkaitan langsung dengan misi pembangunan, tujuan dan sasaran RPJMD, serta mendukung pencapaian tujuan pembangunan nasional dan tujuan pembangunan berkelanjutan (TPB/SDGs). Selain itu, penyusunan prioritas pembangunan daerah juga mempertimbangkan aspirasi masyarakat yang diperoleh melalui berbagai forum partisipatif, termasuk Musyawarah Perencanaan Pembangunan (Musrenbang) di berbagai tingkatan.

Tujuan dan sasaran pembangunan dalam RKPD Tahun 2026 disusun dengan mengacu dan berpedoman secara langsung pada tujuan dan sasaran RPJMD Tahun 2025–2029, yang bertujuan untuk memastikan kesinambungan, konsistensi, dan integrasi pelaksanaan pembangunan antar level perencanaan. Hal ini juga merupakan amanat dari Undang-Undang Nomor 25 Tahun 2004 tentang Sistem Perencanaan Pembangunan Nasional serta Peraturan Menteri Dalam Negeri Nomor 86 Tahun 2017, yang menekankan bahwa RKPD harus disusun berdasarkan kerangka kerja RPJMD dan menjadi dokumen penghubung antara perencanaan jangka menengah dan penganggaran tahunan.

Dalam konteks tahun kedua pelaksanaan RPJMD 2025–2029, RKPD Tahun 2026 diarahkan untuk memperkuat fondasi pencapaian visi daerah: *"Mewujudkan Bondowoso Tangguh, Unggul, Berdaya Saing Global dan Berbudaya dalam Bingkai Keimanan dan Ketakwaan"*. Oleh karena itu, seluruh tujuan dan sasaran yang ditetapkan dalam RKPD Tahun 2026 mencerminkan tahapan akselerasi pelaksanaan strategi dan arah kebijakan pembangunan daerah yang telah ditetapkan dalam RPJMD Tahun 2025-2029. Setiap sasaran dalam RKPD Tahun 2026 diselaraskan dengan indikator dan

target sasaran pada RPJMD Tahun 2025-2029, sehingga capaian kinerja tahunan dapat terukur dan berkontribusi langsung terhadap pencapaian target jangka menengah.

Visi ini kemudian dijabarkan ke dalam lima misi strategis pembangunan yang menjadi pedoman dalam penyusunan program tahunan. Tujuan dan sasaran dalam dokumen RKPD Tahun 2026 telah mengadopsi struktur misi dan indikator RPJMD Tahun 2025-2029, antara lain:

- Misi 1: Mewujudkan Pembangunan Ekonomi Inklusif dengan Memanfaatkan Potensi Perekonomian lokal Secara Berkelanjutan, tercermin dalam tujuan Meningkatnya Pembangunan Ekonomi Masyarakat Secara Merata Berbasis Potensi Lokal dengan sasaran :
  1) Meningkatnya Pertumbuhan Ekonomi Berbasis Potensi Unggulan (Pertanian, Industri Pengolahan dan Perdagangan)
  2) Meningkatnya Pemanfaatan Potensi Pariwisata dan Ekonomi Kreatif
  3) Meningkatnya Investasi Daerah
  4) Meningkatnya Wirausaha Baru
  5) Meningkatnya Kemandirian Masyarakat dan Desa
  6) Meningkatnya Kesejahteraan Pemerlu Pelayanan Kesejahteraan Sosial
  7) Meningkatnya Penyerapan Tenaga Kerja
  8) Meningkatnya Ketahanan Pangan
- Misi 2: Mewujudkan Pemerintahan Yang Responsif dan Kualitas Pelayanan Publik yang Berkeadilan Bagi Seluruh Masyarakat, tercermin dalam tujuan Terwujudnya Tata Kelola Pemerintahan Yang Baik dengan sasaran :
  1) Meningkatnya Kualitas Pelayanan Publik
  2) Meningkatnya Kualitas Akuntabilitas Pemerintah Daerah
- Misi 3: Meningkatkan Daya Saing SDM Melalui Aksesibilitas Pelayanan dengan Kemampuan dan Keberdayaan di Seluruh Lapisan Kehidupan Masyarakat Secara Berkelanjutan, tercermin dalam tujuan Meningkatnya Kualitas Sumber daya Manusia dengan sasaran :
  1) Meningkatnya Kualitas Pendidikan dan Literasi Masyarakat
  2) Meningkatnya Derajat Kesehatan Masyarakat

3) Meningkatnya Pemberdayaan Gender, Perlindungan Perempuan dan Anak, serta pemberdayaan pemuda
4) Meningkatnya Kualitas Keluarga

- Misi 4: Meningkatkan Infrastruktur Yang Berorientasi Pada Kebutuhan Masyarakat, tercermin dalam tujuan Meningkatnya Kualitas Infrastruktur dengan Memperhatikan Prinsip Pembangunan Berkelanjutan dengan sasaran Meningkatnya Akses Masyarakat Terhadap Infrastruktur Wilayah Secara Merata.
- Misi 5: Membangun Ekosistem Harmonis Melalui Pelestarian Lingkungan Hidup dan Kebudayaan Inklusif Berbasis Kearifan Lokal, tercermin dalam 2 (tujuan) tujuan yaitu :
  a. Meningkatnya Kualitas Lingkungan Sosial dan Budaya dengan sasaran :
     1) Meningkatnya Pembangunan Kebudayaan
     2) Meningkatnya Toleransi Antar Suku, Agama, Ras dan Antar Golongan
     3) Meningkatnya Ketentraman dan ketertiban, serta Perlindungan Terhadap Masyarakat
  b. Meningkatnya Lingkungan Hidup Yang Inklusif dan Berkelanjutan dengan sasaran :
     1) Meningkatnya Kualitas Kawasan Permukiman
     2) Meningkatnya Resiliensi Terhadap Bencana dan Perubahan Iklim

Konsistensi target kinerja Tujuan dan Sasaran Pembangunan dalam Rencana Pembangunan Jangka Menengah Daerah (RPJMD) Kabupaten Bondowoso Tahun 2025-2029 dan target RKPD Tahun 2026 adalah sebagaimana tabel sebagai berikut:

Tabel 4.1 Tujuan, Sasaran dan Indikator RKPD Kabupaten Bondowoso Tahun 2026

No	Tujuan/ Sasaran	Indikator	Target Tahun 2026 pada RPJMD	Target Tahun 2026	Penjelasan
(1)	(2)	(3)	(4)	(5)	(6)
1	Tujuan 1. .Meningkatnya Pembangunan Ekonomi Masyarakat Secara Merata Berbasis Potensi Lokal	Persentase Pertumbuhan Ekonomi	4,82	4,74 - 5,33	Hasil Kesepakatan Rakortekrenbang
		Indeks Gini	0,350	0,310 - 0,333	Hasil Kesepakatan Rakortekrenbang
		Persentase Tingkat Kemiskinan	11,50	11,34 - 11,73	Hasil Kesepakatan Rakortekrenbang
	Sasaran 1.1 Meningkatnya Pertumbuhan Ekonomi Berbasis Potensi Unggulan (Pertanian, Industri Pengolahan, Perdagangan)	Persentase Pertumbuhan PDRB Kategori Pertanian	4,86	4,86	
		Persentase Pertumbuhan PDRB Kategori Industri Pengolahan	7,14	7,14	
		Persentase Pertumbuhan PDRB Kategori Perdagangan	7,54	7,54	
	Sasaran 1.2 Meningkatnya Pemanfaatan Potensi Pariwisata dan ekonomi kreatif	Rasio PDRB penyediaan akomodasi makan dan minum	0,94	0,94	

No	Tujuan/ Sasaran	Indikator	Target Tahun 2026 pada RPJMD	Target Tahun 2026	Penjelasan
	Sasaran 1.3 Meningkatnya Investasi Daerah	Persentase Pertumbuhan Investasi Daerah	4,02	4,02	
	Sasaran 1.4 Meningkatnya Wirausaha Baru	Rasio Kewirausahaan	8,61	8,61	
	Sasaran 1.5 Meningkatnya Kemandirian Masyarakat dan Desa	Persentase Desa Mandiri	1,44	1,44	
	Sasaran 1.6 Meningkatnya Kesejahteraan Pemerlu Pelayanan Kesejahteraan Sosial	Persentase penerima manfaat yang meningkat kemandirian ekonomi	42,94	42,94	
	Sasaran 1.7 Meningkatnya Penyerapan Tenaga Kerja	Angka Tingkat Pengangguran Terbuka (TPT)	3,70	3,33 - 3,88	Hasil Kesepakatan Rakortekrenbang
	Sasaran 1.8 Meningkatnya Ketahanan Pangan	Indeks Ketahanan Pangan	75,69	75,69	
2	Tujuan 2 Terwujudnya Tata Kelola Pemerintahan Yang Baik	Indeks Reformasi Birokrasi	71,00	71,00	
	Sasaran 2.1 Meningkatnya Kualitas Akuntabilitas Pemerintahan Daerah	NILAI SAKIP	A	A	
			81,00	81,00	
		Indeks Pencegahan Korupsi Daerah (IPKD)	92	92	
		Opini BPK	WTP	WTP	

No	Tujuan/ Sasaran	Indikator	Target Tahun 2026 pada RPJMD	Target Tahun 2026	Penjelasan
		Indeks Akses Keuangan Daerah (IKAD)	3,97	3,97	
		Indeks Profesionalitas ASN	77,25	77,25	
		Indeks SPBE/ Indeks Pemerintahan Digital	1,84 - 2,21	1,84 - 2,21	
	Sasaran 2.2 Meningkatnya Kualitas Pelayanan Publik	Indeks Pelayanan Publik	3,88	3,88	
3	Tujuan 3. Meningkatnya kualitas Sumber Daya Manusia	Indeks Pembangunan Manusia (IPM)	72,54	72,54	
	Sasaran 3.1 Meningkatnya Kualitas Pendidikan dan Literasi Masyarakat	Rata-Rata Lama Sekolah (RLS)	7,15	7,15	
	Sasaran 3.2 Meningkatnya Derajat Kesehatan Masyarakat	Usia Harapan Hidup (UHH)	73,51	73,51	
	Sasaran 3.3 Meningkatnya Pemberdayaan Gender, Perlindungan Perempuan Dan Anak, Serta Pemberdayaan Pemuda	Indeks Pembangunan Gender (IPG)	91,25	91,25	
		Persentase Pemuda Berprestasi dalam bidang kepemudaan dan keolahragaan	58	58	

No	Tujuan/ Sasaran	Indikator	Target Tahun 2026 pada RPJMD	Target Tahun 2026	Penjelasan
	Sasaran 3.4 Meningkatnya Kualitas Keluarga dan Terkendalinya Laju Pertumbuhan Penduduk	Indeks Pembangunan Keluarga (iBangga)	61,20	61,20	
4	Tujuan 4. Meningkatnya Kualitas Infrastruktur Dengan Memperhatikan Prinsip Pembangunan Berkelanjutan	Indeks Kualitas Layanan Infrastruktur (IKLI)	6,3	6,3	
	Sasaran 4.1 Meningkatnya Akses Masyarakat Terhadap Infrastruktur Wilayah Secara Merata	Indeks Infrastruktur	6,3	6,3	
5	Tujuan 5. Meningkatnya Kualitas Lingkungan Sosial Dan Budaya	Indeks Harmoni Indonesia (IHaI)	50,2	50,2	
	Sasaran 5.1 Meningkatnya Pembangunan Kebudayaan	Persentase Kekayaan Budaya Yang Dilestarikan	75,13	75,13	
	Sasaran 5.2 Meningkatnya Toleransi Antar Suku, Agama, Ras Dan Antar Golongan	Persentase Penanganan Potensi Konflik SARA	100	100	
	Sasaran 5.3 Meningkatnya Ketenteraman dan Ketertiban Umum serta Perlindungan terhadap Masyarakat	Persentase Gangguan Trantibum yang dapat diselesaikan	100	100	
6	Tujuan 6. Meningkatnya Lingkungan Hidup Yang Inklusif Dan Berkelanjutan	Indeks Kualitas Lingkungan Hidup (IKLH)	73,54	73,54	

No	Tujuan/ Sasaran	Indikator	Target Tahun 2026 pada RPJMD	Target Tahun 2026	Penjelasan
	Sasaran 6.1 Meningkatnya Kualitas Kawasan Permukiman	Persentase Rumah Tangga Dengan Akses Hunian Layak, Terjangkau Dan Berkelanjutan	75,94	75,94	
	Sasaran 6.2 Meningkatnya Resiliensi Terhadap Bencana dan Perubahan Iklim	Indeks Risiko Bencana (IRB)	109,24- 106,64	109,24-106,64	
		Penurunan Emisi GRK Kumulatif (TonCO2eq)	481.557,08	481.557,08	

Sumber : Rancangan Akhir RPJMD Kabupaten Bondowoso Tahun 2025-2029

Dalam rangka mewujudkan visi dan misi yang telah ditetapkan, Pemerintah Kabupaten Bondowoso menetapkan tahapan pembangunan daerah secara sistematis selama periode 2026-2030. Tahapan ini disusun berdasarkan prioritas pembangunan yang selaras dengan kebijakan nasional, mempertimbangkan dinamika sosial, ekonomi, dan lingkungan, serta diarahkan untuk mencapai target pembangunan yang berkelanjutan dan inklusif. Rincian tahapan pembangunan daerah Kabupaten Bondowoso periode 2025-2029 sebagaimana tertuang dalam RPJMD Kabupaten Bondowoso Tahun 2025-2029 tersaji pada tabel berikut:

Tabel 4.2 Arah Kebijakan Pembangunan Kabupaten Bondowoso

TAHAP I (2026)	TAHAP II (2027)	TAHAP III (2028)	TAHAP IV (2029)	TAHAP V (2030)
Penguatan Ekonomi Lokal Berbasis Inovasi dan Kemandirian Menuju Pertumbuhan Inklusif dan Berkelanjutan	Penguatan Kesejahteraan Sosial dan Ketahanan Pangan Berbasis Pembangunan Berkelanjutan	Penguatan Tata Kelola Pemerintahan yang Akuntabel, Profesional, dan Berkelanjutan dalam Mewujudkan Pembangunan Daerah yang Responsif, Efektif, dan Berdaya Saing	Penguatan Infrastruktur, Pelestarian Budaya, dan Harmonisasi Sosial untuk Mewujudkan Masyarakat yang Sejahtera, Berdaya Saing, dan Berkelanjutan	Peningkatan Pemerintahan yang Responsif dan Berdaya Saing melalui Peningkatan Ketangguhan Daerah, Kualitas Layanan Publik, serta Pembangunan Berbasis Keberlanjutan

Berdasarkan penahapan pada RPJMD Kabupaten Bondowoso Tahun 2025-2029 tersebut, Arah Kebijakan Tahun 2026 yang selanjutnya menjadi Tema Pembangunan untuk untuk RKPD Kabupaten Bondowoso Tahun 2026 adalah: "Penguatan Ekonomi Lokal Berbasis Inovasi dan Kemandirian Menuju Pertumbuhan Inklusif dan Berkelanjutan".

Sebagai salah satu rujukan penting dalam perencanaan pembangunan daerah, rumusan strategi akan mengimplementasikan bagaimana sasaran pembangunan akan dicapai dengan serangkaian arah kebijakan dari pemangku kepentingan. Oleh karena itu, strategi diturunkan dalam sejumlah arah kebijakan dan program pembangunan operasional dari upaya-upaya nyata dalam mewujudkan visi pembangunan daerah.

Tabel 4.3 Tujuan, Sasaran, dan Strategi Pembangunan RPJMD Kabupaten Bondowoso Tahun 2025-2029

VISI Mewujudkan Bondowoso Tangguh, Unggul, Berdaya Saing Global dan Berbudaya dalam Bingkai Keimanan dan Ketakwaan		
Misi 1: Mewujudkan Pembangunan Ekonomi Inklusif dengan memanfaatkan potensi perekonomian lokal secara berkelanjutan		
Tujuan	**Sasaran**	**Strategi**
T.1. Meningkatnya Pembangunan Ekonomi Masyarakat Secara Merata Berbasis Potensi Lokal	S1.1. Meningkatnya Pertumbuhan Ekonomi Berbasis Potensi Unggulan (Pertanian, Industri Pengolahan, Perdagangan)	ST.1. Mengembangkan agrobisnis perdesaan, revitalisasi pertanian dan perkebunan rakyat, meningkatkan kualitas dan nilai tambah komoditi unggulan, meningkatkan aksesibilitas petani terhadap teknologi budidaya, penguatan kemitraan antara petani dengan pengusaha, perluasan pertanian organik
		ST.2. Meningkatkan aksesibilitas petani terhadap teknologi pengolahan, penguatan kemitraan antara petani dengan pengusaha pengolahan, diversifikasi produk unggulan daerah
		ST.3. Meningkatkan kapasitas pelaku usaha dagang kecil, fasilitasi usaha perdagangan konvensional dan non konvensional (e-commerce), penguatan kemitraan dengan pelaku/ pengusaha pemasaran serta pencitraan produk dalam rangka promosi, revitalisasi pasar tradisional
	S1.2. Meningkatnya Pemanfaatan Potensi Pariwisata dan Ekonomi Kreatif	ST.4. Mengembangkan destinasi pariwisata, meningkatkan partisipasi usaha lokal perdesaan dalam industri pariwisata, meningkatkan citra kepariwisataan Bondowoso, promosi pemasaran dan pengelolaan obyek wisata secara kreatif dan inovatif dengan memanfaatkan teknologi komunikasi serta mengoptimalkan pemanfaatan Ijen Geopark
	S1.3. Meningkatnya Investasi Daerah	ST.5. Meningkatkan identifikasi potensi dan promosi investasi serta meningkatkan sistem pelayanan untuk mendorong kemudahan berinvestasi

	S1.4. Meningkatnya Wirausaha Baru	ST.6. Meningkatkan kemudahan berwirausaha melalui fasilitasi akses terhadap kesempatan pengembangan keterampilan, pendampingan, modal usaha dan teknologi, pengembangan ekonomi pondok pesantren (santripreneur)
	S1.5. Meningkatnya Kemandirian Masyarakat dan Desa	ST.7. Menguatkan Peran dan Partisipasi Masyarakat dan Desa dalam Pengelolaan dan Pengembangan Potensi Lokal
	S1.6. Meningkatnya kesejahteraan Pemerlu Pelayanan Kesejahteraan Sosial	ST.8. Mengoptimalkan perlindungan dan Jaminan Sosial yang komprehensif dan berkelanjutan
	S1.7. Meningkatnya Penyerapan Tenaga Kerja	ST.9. Meningkatkan kesempatan kerja, fasilitas akses informasi ketenagakerjaan dan produktifitas tenaga kerja
	S1.8. Meningkatnya Ketahanan Pangan	ST.10. Meningkatkan Ketersediaan dan Akses Pangan Berkelanjutan Bagi Masyarakat
Misi 2: Mewujudkan Pemerintahan yang responsif dan Kualitas Pelayanan Publik yang berkeadilan bagi seluruh Masyarakat		
T.2. Terwujudnya Tata Kelola Pemerintahan Yang Baik	S2.1. Meningkatnya Kualitas Akuntabilitas Pemerintahan Daerah	ST.11. Meningkatkan kualitas dan akuntabilitas kinerja aparatur yang profesional
		ST.12. Meningkatkan kualitas pengelolaan APBD
		ST.13. Meningkatkan transparansi pengelolaan APBD, meningkatkan akuntabilitas laporan keuangan dan laporan kinerja pemerintah daerah, Meningkatkan pemantauan dan pengawasan dalam pelaksanaan program/kegiatan
		ST.14. Meningkatkan mekanisme Evaluasi Kinerja Penyelenggaraan Pemerintahan Daerah

		ST.15. Meningkatkan akuntabilitas laporan keuangan dan laporan kinerja pemerintah daerah, dan pengembangan SPBE
	S2.2. Meningkatnya Kualitas Pelayanan Publik	ST.16. Meningkatkan pelayanan publik melalui inovasi, transparansi rekrutmen dalam jabatan, dan sumber daya aparatur yang profesional
Misi 3: Meningkatkan daya saing SDM melalui aksesibilitas pelayanan dengan Kemampuan dan Keberdayaan di seluruh lapisan kehidupan masyarakat secara berkelanjutan.		
T.3. Meningkatnya kualitas Sumber Daya Manusia	S3.1. Meningkatnya Kualitas Pendidikan Dan Literasi Masyarakat	ST.17. Pemenuhan hak terhadap pelayanan pendidikan, peningkatan infrastruktur, sarana prasarana, kualitas pembelajaran dan penguatan manajemen, serta kualitas pelayanan, penguatan pendidikan karakter, fasilitasi pengembangan infrastruktur pendidikan
	S3.2. Meningkatnya Derajat Kesehatan Masyarakat	ST.18. Meningkatkan mutu layanan kesehatan melalui pemerataan fasilitas dan tenaga kesehatan serta optimalisasi sarana dan dan prasarana yang sesuai standar
	S3.3. Meningkatnya Pemberdayaan Gender, Perlindungan Perempuan dan Anak, serta pemberdayaan pemuda	ST.19. Meningkatkan komitmen pentingnya perspektif pemberdayaan gender dan perlindungan anak, serta implementasinya dalam berbagai bidang pembangunan, peningkatan layanan publik bagi penyandang disabilitas
	S3.4. Meningkatnya Kualitas Keluarga	ST.20. Meningkatkan akses dan kualitas program-program pembangunan keluarga di seluruh tingkatan wilayah melalui pemanfaatan teknologi dan informasi dengan memperhatikan kebutuhan dan potensi keluarga; serta menjaga kesinambungan akses layanan pembangunan keluarga
Misi 4: Meningkatkan Infrastruktur yang berorientasi pada kebutuhan masyarakat		
T.4. Meningkatnya Kualitas Infrastruktur dengan	S4.1. Meningkatnya Akses Masyarakat Terhadap	ST.21. Meningkatkan kelancaran konektivitas antar kawasan melalui penguatan jalan daerah, optimalisasi sarana transportasi darat

memperhatikan prinsip pembangunan berkelanjutan	Infrastruktur Wilayah Secara Merata	dan rencana reaktivasi jalur rel kereta api, yang terintegrasi dengan penyediaan infrastruktur pelayanan dasar, khususnya air minum dan sanitasi, serta infrastruktur pendukung sosial ekonomi. dalam menunjang swasemada pangandan komoditas unggulan,serta ketahanan air dan energi.
Misi 5: Membangun ekosistem harmonis melalui pelestarian lingkungan hidup dan kebudayaaan inklusif berbasis kearifan lokal		
T.5. Meningkatnya Kualitas Lingkungan Sosial dan Budaya	S5.1. Meningkatnya Pembangunan Kebudayaan	ST.22. Meningkatkan keberdayaan masyarakat untuk pelestarian budaya dan kearifan lokal
	S5.2. Meningkatnya toleransi antar Suku, Agama, Ras dan antar golongan	ST.23. Meningkatkan pemahaman masyarakat tentang pancasila dan keberagaman
	S5.3 Meningkatnya Ketenteraman dan ketertiban, serta Perlindungan Terhadap Masyarakat	ST.24. Meningkatkan kualitas penyelenggaraan keamanan ketertiban melalui peningkatan intensitas penegakan perda, koordinasi lintas sektor, dan optimalisasi pos kamling di setiap desa
T.6. Meningkatnya lingkungan hidup yang inklusif dan berkelanjutan	S6.1. Meningkatnya Kualitas Kawasan Permukima	ST.25. Meningkatkan pencegahan, pengendalian dan pemulihan dampak pencemaran air, udara dan tanah, pengelolaan sampah berkelanjutan, penghijauan dan estetika kota, serta penguatan kapasitas SDM dan kelembagaan pengelolaan lingkungan hidup.
		ST.26. Meningkatkan Perbaikan kawasan permukiman kumuh dan pengendalian kawasan perumahan melalui kemudahan akses mendapatkan hunian layak yang terjangkau dan penyediaan prasarana sarana utilitas sesuai standar.
	S.6.2 Meningkatnya resiliensi terhadap bencana dan perubahan iklim.	ST.27. Optimalisasi sumber daya untuk meningkatkan kapasitas daerah dalam memitigasi risiko bencana dan perubahan iklim

Tabel 4.4 Arah Kebijakan RPJMD Kabupaten Bondowoso Tahun 2025-2029

No	Misi	Arah Kebijakan	Ket.
1	Mewujudkan Pembangunan Ekonomi Inklusif dengan Memanfaatkan Potensi Perekonomian Lokal Secara Berkelanjutan	1) Peningkatan nilai tambah produksi Pertanian	
		2) Peningkatan nilai tambah produksi Industri Pengolahan	
		3) Peningkatan nilai Lebih Penyelenggaraan Perdagangan	
		4) Peningkatan Realisasi Penanaman Modal	
		5) Peningkatan nilai Lebih Pariwisata	
		6) Peningkatan akses dan fasilitasi kemudahan berwirausaha	
		7) Penguatan kemandirian masyarakat dan peningkatan pembangunan desa	
		8) Peningkatan perlindungan jaminan sosial dan pengoptimalan data, informasi serta akses pemberdayaan untuk PPKS	
		9) Penurunan tingkat pengangguran masyarakat	
		10) Peningkatan ketersediaan dan akses distribusi pangan dan produksi hasil pertanian	
2	Mewujudkan Pemerintahan yang responsif dan Kualitas Pelayanan Publik yang berkeadilan bagi seluruh Masyarakat	1) Peningkatan Nilai SAKIP	
		2) Peningkatan pencegahan korupsi pada area rawan korupsi	
		3) Mempertahankan nilai Opini WTP	
		4) Peningkatan Aksesibilitas Keuangan	
		5) Peningkatan kompetensi serta pengembangan karir ASN dan pelayanan kepegawaian	

No	Misi	Arah Kebijakan	Ket.
		6) Peningkatan kualitas implementasi Sistem Pemerintah Berbasis Elektronik (SPBE) dan penguatan Pemerintahan Digital melalui penyediaan jaringan internet yang memadai, pengembangan aplikasi layanan berbasis digital yang efektif, layanan informasi berkualitas, aman dan merata, serta didukung data statistik yang akurat.	
		7) Peningkatan kepuasan masyarakat atas layanan publik dan penguatan kebijakan daerah oleh pemerintah	
3	Meningkatkan daya saing SDM melalui aksesibilitas pelayanan dengan Kemampuan dan Keberdayaan di seluruh lapisan kehidupan masyarakat secara berkelanjutan.	1) Peningkatan kualitas pendidikan sesuai dengan kebutuhan masyarakat	
		2) Peningkatan derajat Kesehatan Masyarakat dengan menjamin pemenuhan hak masyarakat atas layanan kesehatan yang berkualitas	
		3) Peningkatan Kualitas Perempuan, Anak, Pemuda dan Penyandang Disabilitas	
		4) Peningkatan pembinaan, dan pembangunan kualitas keluarga	
4	Meningkatkan Infrastruktur yang berorientasi pada kebutuhan masyarakat	1) Peningkatan kualitas dan pemerataan penyediaan infrastruktur wilayah meliputi prasarana sumberdaya air, drainase, jalan dan jembatan yang merata, menjangkau kawasan terpencil, kawasan ketahanan pangan, sentra-sentra produksi komoditas unggulan dan kawasan strategis, termasuk akses kawasan Ijen Geopark.	

No	Misi	Arah Kebijakan	Ket.
		2) Peningkatan ketersediaan prasarana perhubungan dan sarana transportasi umum yang layak, pengembangan terminal sesuai kebutuhan, penyediaan perlengkapan jalan yang memadai dalam menjamin keselamatan lalu lintas, serta mendukung reaktivasi jalur rel kereta api.	
		3) Peningkatan cakupan pelayanan prasarana dasar masyarakat meliputi pengembangan sistem penyediaan air minum, sistem sanitasi dan pengelolaan limbah.	
5	Membangun ekosistem harmonis melalui pelestarian lingkungan hidup dan kebudayaaan inklusif berbasis kearifan lokal	1) Peningkatan pelestarian dan pengembangan warisan budaya melalui pelestarian tata nilai budaya, seni, kepurbakalaan, pengetahuan, tradisi juga pengembangan sejarah dan bahasa.	
		2) Peningkatan edukasi Pancasila bagi masyarakat dan peran lembaga, organisasi sosial yang bergerak dalam upaya kerukunan dan ketentraman masyarakat.	
		3) Peningkatan sinergitas lembaga dan organisasi sosial yang bergerak di bidang ketertiban umum dan intensitas penegakkan peraturan	
		4) Peningkatan upaya-upaya dalam meningkatkan kualitas air, kualitas udara dan kualitas lahan yang sejalan dengan upaya pengurangan emisi gas rumah kaca, penataan RTH taman, optimalisasi penanganan dan pengurangan sampah berbasis gerakan masyarakat, serta konservasi lingkungan diantarnya pelestarian sumberdaya alam Ijen Geopark.	

No	Misi	Arah Kebijakan	Ket.
		5) Peningkatan pemenuhan akses hunian layak dan pemerataan pembangunan perbaikan rumah tidak layak huni bagi masyarakat miskin, penyediaan prasarana sarana utilitas yang layak serta percepatan penanganan kawasan kumuh.	
		6) Peningkatan kapasitas dalam mitigasi, tanggap darurat, rehabilitasi rekonstruksi, serta resiliensi dalam penanggulangan bencana.	

4.1. Tujuan dan Sasaran Pembangunan

Tujuan pembangunan Kabupaten Bondowoso ditetapkan sebagai orientasi utama yang merespons secara langsung berbagai isu strategis dan permasalahan nyata yang dihadapi daerah. Rumusan tujuan tersebut mencerminkan arah pembangunan jangka menengah yang menggambarkan kondisi ideal yang ingin dicapai dalam kurun waktu lima tahun mendatang, sebagaimana dituangkan dalam Rencana Pembangunan Jangka Menengah Daerah (RPJMD) Kabupaten Bondowoso Tahun 2025–2029. Tujuan ini menjadi landasan fundamental dalam mengarahkan pelaksanaan program dan kegiatan prioritas yang sejalan dengan arah kebijakan pembangunan Provinsi Jawa Timur serta mendukung pencapaian sasaran pembangunan nasional.

Sebagai penjabaran lebih lanjut dari tujuan, sasaran pembangunan daerah dirumuskan secara spesifik, terukur, dan realistis. Sasaran ini mencerminkan kondisi yang ingin diwujudkan secara bertahap setiap tahunnya dalam jangka waktu satu hingga lima tahun ke depan. Penyusunannya mempertimbangkan aspek keterjangkauan, relevansi terhadap kebutuhan masyarakat Bondowoso, serta rasionalitas sumber daya yang tersedia, sehingga mampu mengarahkan proses pembangunan dengan lebih fokus, terukur, dan tepat sasaran.

Tahun 2026 merupakan fase penting dalam pelaksanaan RPJMD Kabupaten Bondowoso Tahun 2025–2029, sekaligus menjadi tahun kedua pelaksanaan tahapan

awal RPJPD Kabupaten Bondowoso Tahun 2025–2045. Refleksi atas capaian kinerja tahun sebelumnya, serta dinamika pembangunan yang berkembang, menjadi dasar bagi perlunya penajaman langkah-langkah strategis ke depan. Oleh karena itu, penetapan tujuan dan sasaran pembangunan daerah tahun 2026 diarahkan untuk menjawab kebutuhan nyata masyarakat, merespons isu-isu strategis terkini, serta mendorong transformasi menuju tata kelola pembangunan daerah yang adaptif, inklusif, dan berkelanjutan, sesuai dengan visi daerah: *"Mewujudkan Bondowoso Tangguh, Unggul, Berdaya Saing Global dan Berbudaya dalam Bingkai Keimanan dan Ketakwaan."*

1) Tujuan Pertama : Meningkatnya Pembangunan Ekonomi Masyarakat Secara Merata Berbasis Potensi Lokal yang dijabarkan dalam 8 (delapan) sasaran pembangunan, sebagai berikut:
   a. Meningkatnya Pertumbuhan Ekonomi Berbasis Potensi Unggulan (Pertanian, Industri Pengolahan, Perdagangan)
   b. Meningkatnya Pemanfaatan Potensi Pariwisata dan ekonomi kreatif
   c. Meningkatnya Investasi Daerah
   d. Meningkatnya Wirausaha Baru
   e. Meningkatnya Kemandirian Masyarakat dan Desa
   f. Meningkatnya Kesejahteraan Pemerlu Pelayanan Kesejahteraan Sosial
   g. Meningkatnya Penyerapan Tenaga Kerja
   h. Meningkatnya Ketahanan Pangan
2) Tujuan Kedua : Terwujudnya Tata Kelola Pemerintahan Yang Baik yang dijabarkan dalam 2 (dua) sasaran pembangunan, sebagai berikut:
   a. Meningkatnya Kualitas Akuntabilitas Pemerintahan Daerah
   b. Meningkatnya Kualitas Pelayanan Publik
3) Tujuan Ketiga : Meningkatnya kualitas Sumber Daya Manusia yang dijabarkan dalam 4 (empat) sasaran pembangunan, sebagai berikut:
   a. Meningkatnya Kualitas Pendidikan dan Literasi Masyarakat
   b. Meningkatnya Derajat Kesehatan Masyarakat

c. Meningkatnya Pemberdayaan Gender, Perlindungan Perempuan Dan Anak, Serta Pemberdayaan Pemuda
d. Meningkatnya Kualitas Keluarga dan Terkendalinya Laju Pertumbuhan Penduduk

4) Tujuan Keempat : Meningkatnya Kualitas Infrastruktur Dengan Memperhatikan Prinsip Pembangunan Berkelanjutan yang dijabarkan dengan sasaran Pembangunan yaitu Meningkatnya Akses Masyarakat Terhadap Infrastruktur Wilayah Secara Merata
5) Tujuan Kelima : Meningkatnya Kualitas Lingkungan Sosial Dan Budaya yang dijabarkan dalam 3 (tiga) sasaran pembangunan, sebagai berikut:
   a. Meningkatnya Pembangunan Kebudayaan
   b. Meningkatnya Toleransi Antar Suku, Agama, Ras Dan Antar Golongan
   c. Meningkatnya Ketenteraman dan Ketertiban Umum serta Perlindungan terhadap Masyarakat
6) Tujuan Keenam : Meningkatnya Lingkungan Hidup Yang Inklusif Dan Berkelanjutan yang dijabarkan dalam 2 (dua) sasaran pembangunan, sebagai berikut:
   a. Meningkatnya Kualitas Kawasan Permukiman
   b. Meningkatnya Resiliensi Terhadap Bencana dan Perubahan Iklim

Untuk mengetahui tercapainya tujuan dan sasaran dibutuhkan tolak ukur yang dapat megukur pencapaian keberhasilannya dalam bentuk indikator kinerja. Indikator kinerja pembangunan Kabupaten Bondowoso Tahun 2026 adalah sebagai berikut:

Tabel 4.5 Target Tujuan Pembangunan Kabupaten Bondowoso Tahun 2026

NO.	TUJUAN & INDIKATOR	TARGET 2026
1.Meningkatnya Pembangunan Ekonomi Masyarakat Secara Merata Berbasis Potensi Lokal		
	Persentase Pertumbuhan Ekonomi	4,74 - 5,33
	Indeks Gini	0,310 - 0,333
	Persentase Tingkat Kemiskinan	11,34 - 11,73

NO.	TUJUAN & INDIKATOR	TARGET 2026
2. Terwujudnya Tata Kelola Pemerintahan Yang Baik		
	Indeks Reformasi Birokrasi	71,00
3. Meningkatnya kualitas Sumber Daya Manusia		
	Indeks Pembangunan Manusia (IPM)	72,54
4. Meningkatnya Kualitas Infrastruktur Dengan Memperhatikan Prinsip Pembangunan Berkelanjutan		
	Indeks Kualitas Layanan Infrastruktur (IKLI)	6,3
5. Meningkatnya Kualitas Lingkungan Sosial Dan Budaya		
	Indeks Harmoni Indonesia (IHaI)	50,2
6. Meningkatnya Lingkungan Hidup Yang Inklusif Dan Berkelanjutan		
	Indeks Kualitas Lingkungan Hidup (IKLH)	73,54

Sedangkan indikator pencapaian sasaran pembangunan Kabupaten Bondowoso Tahun 2026, adalah:

Tabel 4. 6 Target Sasaran Pembangunan Kabupaten Bondowoso Tahun 2026

NO.	TUJUAN & SASARAN	INDIKATOR	TARGET 2026
1.Meningkatnya Pembangunan Ekonomi Masyarakat Secara Merata Berbasis Potensi Lokal			
	1.1 Meningkatnya Pertumbuhan Ekonomi Berbasis Potensi Unggulan (Pertanian, Industri Pengolahan, Perdagangan)	Persentase Pertumbuhan PDRB Kategori Pertanian	4,86
		Persentase Pertumbuhan PDRB Kategori Industri Pengolahan	7,14
		Persentase Pertumbuhan PDRB Kategori Perdagangan	7,54
	1.2 Meningkatnya Pemanfaatan Potensi Pariwisata dan ekonomi kreatif	Rasio PDRB penyediaan akomodasi makan dan minum	0,94
	1.3 Meningkatnya Investasi Daerah	Persentase Pertumbuhan Investasi Daerah	4,02
	1.4 Meningkatnya Wirausaha Baru	Rasio Kewirausahaan	8,61

NO.	TUJUAN & SASARAN	INDIKATOR	TARGET 2026
	1.5 Meningkatnya Kemandirian Masyarakat dan Desa	Persentase Desa Mandiri	1,44
	1.6 Meningkatnya Kesejahteraan Pemerlu Pelayanan Kesejahteraan Sosial	Persentase penerima manfaat yang meningkat kemandirian ekonomi	42,94
	1.7 Meningkatnya Penyerapan Tenaga Kerja	Angka Tingkat Pengangguran Terbuka (TPT)	3,33 - 3,88
	1.8 Meningkatnya Ketahanan Pangan	Indeks Ketahanan Pangan	75,69
2. Terwujudnya Tata Kelola Pemerintahan Yang Baik			
	2.1 Meningkatnya Kualitas Akuntabilitas Pemerintahan Daerah	NILAI SAKIP	A (81,00)
		Indeks Pencegahan Korupsi Daerah (IPKD)	92
		Opini BPK	WTP
		Indeks Akses Keuangan Daerah (IKAD)	3,97
		Indeks Profesionalitas ASN	77,25
		Indeks SPBE/ Indeks Pemerintahan Digital	1,84 - 2,21
	2.2 Meningkatnya Kualitas Pelayanan Publik	Indeks Pelayanan Publik	3,88
3. Meningkatnya kualitas Sumber Daya Manusia			
	3.1 Meningkatnya Kualitas Pendidikan dan Literasi Masyarakat	Rata-Rata Lama Sekolah (RLS)	7,15
	3.2 Meningkatnya Derajat Kesehatan Masyarakat	Usia Harapan Hidup (UHH)	73,51
	3.3 Meningkatnya Pemberdayaan Gender, Perlindungan Perempuan Dan Anak, Serta Pemberdayaan Pemuda	Indeks Pembangunan Gender (IPG)	91,25

NO.	TUJUAN & SASARAN	INDIKATOR	TARGET 2026
		Persentase Pemuda Berprestasi dalam bidang kepemudaan dan keolahragaan	58
	3.4 Meningkatnya Kualitas Keluarga dan Terkendalinya Laju Pertumbuhan Penduduk	Indeks Pembangunan Keluarga (iBangga)	61,20
4. Meningkatnya Kualitas Infrastruktur Dengan Memperhatikan Prinsip Pembangunan Berkelanjutan			
	4.1 Meningkatnya Akses Masyarakat Terhadap Infrastruktur Wilayah Secara Merata	Indeks Infrastruktur	6,3
5. Meningkatnya Kualitas Lingkungan Sosial Dan Budaya			
	5.1 Meningkatnya Pembangunan Kebudayaan	Persentase Kekayaan Budaya Yang Dilestarikan	75,13
	5.2 Meningkatnya Toleransi Antar Suku, Agama, Ras Dan Antar Golongan	Persentase Penanganan Potensi Konflik SARA	100
	5.3 Meningkatnya Ketenteraman dan Ketertiban Umum serta Perlindungan terhadap Masyarakat	Persentase Gangguan Trantibum yang dapat diselesaikan	100
6. Meningkatnya Lingkungan Hidup Yang Inklusif Dan Berkelanjutan			
	6.1 Meningkatnya Kualitas Kawasan Permukiman	Persentase Rumah Tangga Dengan Akses Hunian Layak, Terjangkau Dan Berkelanjutan	75,94%
	6.2 Meningkatnya Resiliensi Terhadap Bencana dan Perubahan Iklim	Indeks Risiko Bencana (IRB)	109,24-106,64
		Penurunan Emisi GRK Komulatif	481.557,08 TonCO2eq

4.2. Sasaran dan Prioritas Pembangunan Tahun 2026

Prioritas dan sasaran pembangunan tahun 2026 merupakan kesinambungan dari agenda program pembangunan yang telah dilaksanakan pada periode sebelumnya. Dengan memperhatikan potensi, tantangan dan permasalahan yang dihadapi serta sumber daya yang dimiliki, maka prioritas pembangunan Kabupaten Bondowoso tahun 2026 diarahkan pada upaya

penyelesaian terhadap masalah-masalah yang mendesak dan berdampak luas terhadap upaya peningkatan kesejahteraan rakyat. RKPD Kabupaten Bondowoso Tahun 2026 ini merupakan tahun kedua pelaksanaan RPJMD Kabupaten Bondowoso Tahun 2025-2029, maka prioritas pembangunan daerah adalah menajamkan pencapaian sasaran dan yang terfokus kepada prioritas strategis yang tercantum dalam arah kebijakan nasional, provinsi Jawa Timur dan isu strategis pembangunan.

Prioritas pembangunan merupakan gambaran prioritas pembangunan tahun rencana yang akan diambil dan dikaitkan dengan program pembangunan daerah tahun rencana. Perumusan prioritas pembangunan dilakukan dengan mengevaluasi lebih lanjut permasalahan pembangunan daerah terkait, dihubungkan dengan program pembangunan daerah pada tahun rencana dan kemungkinan perubahannya. Prioritas pembangunan daerah pada dasarnya berisi program-program unggulan Perangkat Daerah (terpilih) yang paling tinggi relasinya (*leading indicators*) bagi tercapainya target sasaran pembangunan daerah tahun rencana.

Dalam menentukan prioritas pembangunan terlebih dahulu harus dilakukan identifikasi terhadap permasalahan pembangunan daerah. Kemudian, akan diketahui semua faktor penyebab permasalahan baik yang bersifat internal maupun eksternal. Setelah itu, dapat disusun prioritas dan sasaran pembangunan beserta dengan program prioritas. Perlu dipahami bahwa tidak keseluruhan program prioritas dapat menjadi prioritas pembangunan daerah dikarenakan adanya keterbatasan anggaran, pun demikian dengan prioritas pembangunan yang telah tercapai di masa lalu, tidak perlu diprioritaskan kembali dimasa selanjutnya meskipun harus tetap dijaga kesinambungannya.

Secara ideal perencanaan pembangunan daerah dapat dilaksanakan secara berkelanjutan dan bersinergi dengan dokumen perencanaan lainnya. Hal tersebut dimaksudkan untuk mengetahui korelasi antara dokumen perencanaan di Pemerintah Daerah dengan perencanaan di tingkat provinsi maupun pusat yang terkait dengan agenda-agenda prioritas.

RPJMD Kabupaten Bondowoso Tahun 2025–2029 menetapkan 5 (lima) Misi menjadi 7 (tujuh) Program Unggulan Kabupaten Bondowoso sebagai pedoman dalam penyusunan sasaran, menetapkan arah kebijakan, merumuskan rencana kerja dan program kerja prioritas tahunan, hingga menyusun alokasi penganggaran di seluruh perangkat daerah. Setiap prioritas dirancang tidak sekadar sebagai target jangka menengah, tetapi juga sebagai pijakan strategis dalam menjabarkan langkah-langkah konkret untuk mewujudkan Misi pembangunan Kabupaten Bondowoso secara terukur dan berdampak nyata selama lima tahun mendatang.

Program unggulan Bupati dan Wakil Bupati tersebar dalam berbagai aspek, diantaranya sebagai berikut:

a. **Program Unggulan dalam Bidang Pemerintahan dan Layanan Publik**

Program-program dalam bidang pemerintahan dan layanan publik terfokus pada birokrasi dan tatanan pemerintahan daerah, serta layanan publik kepada masyarakat. Harapannya melalui program unggulan yang ada dalam bidang ini, dapat mengoptimalkan kinerja pemerintahan daerah, meningkatkan pastisipasi masyarakat, dan meningkatkan kualitas pelayanan publik. Program dalam bidang ini yang pertama yaitu Birokrasi Merdeka, merupakan sebuah program seleksi pejabat daerah secara terbuka dan transparan melalui mekanisme seleksi meritokratis yang adil dan akuntabel. Selanjutnya, terdapat program Jaminan Kontrak PPPK yakni program jaminan perpanjangan kontrak bagi tenaga pppk secara maksimal. Kemudian terdapat program Pengangkatan PPPK yaitu program pengangkatan Tenaga Honorer, K2 (PTT/GTT, Teknis) menjadi ASN (PPPK) sesuai peraturan perundang- undangan. Selanjutnya program Aplikasi Digital KANDA yang berfokus untuk transparansi Kinerja Pemerintah Melalui aplikasi digital KANDA (Kami Melayani, Anda Mengawasi).

Kemudian terdapat program Khidmat Terhormat yaitu sebuah program penghargaan untuk pelayanan terbaik bagi organisasi/unit pelayanan publik. Program selanjutnya yaitu Fleksibilitas Dan Pendapatan Perangkat Desa, sebuah program yang dirancang untuk meningkatkan pendapatan perangkat desa dalam mendukung peningkatan kinerja dan kualitas layanan masyarakat. Selanjutnya yaitu

Dansus Dekraf Program Dana Khusus untuk Desa Kreatif yang merupakan aresiasi dana khusus untuk pembangunan desa, tematik sesuai prioritas masing-masing desa. Kemudian terdapat program Jam Kerja Pak Desa yaitu pemberian Jaminan BPJS Ketenagakerjaan untuk Perangkat dan Kader Desa. Terdapat juga program SATU-PADU (Satu Pintu Layanan Terpadu) yang merupakan sebuah layanan sistem satu pintu, untuk pelayanan mudah terpadu. Program terakhir dalam bidang pemerintahan dan layanan publik yaitu E-LANDUK (E-Layanan Kependudukan). Program ini ditujukan untuk memberi kemudahan mengurus administrasi kependudukan melalui aplikasi digital.

b. **Program Unggulan dalam Bidang Pertanian, Peternakan dan Perkebunan**

Program unggulan dalam bidang pertanian, peternakan dan perkebunan dirancang untuk mendorong produktivitas serta menanggulangi permasalahan yang selama ini telah menjadi hambatan dalam bidang bidang pertanian, peternakan dan perkebunan. Program unggulan yang pertama yaitu Pupuk Gratis Untuk Tanaman Tembakau, program ini dirancang untuk mendorong peningkatan kesejahteraan petani tembakau. Selanjutnya untuk memberikan jaring pengaman sosial bagi petani, program unggulan ASTANI hadir sebagai asuransi untuk petani yang rawan gagal panen. Selanjutnya guna mendukung prasarana pertanian, terdapat program 1 Desa 1 Klinik Pertanian. Program tersebut diwujudkan dalam bentuk pendampingan petani melalui 1 Desa 1 Petugas Pendamping Lapangan (PPL) dalam rangka peningkatan kualitas produksi, hasil panen, dan kelangkaan pupuk. Kemudian terdapat program Pasar Digital Aplikasi Pasar Digital untuk memperluas pemasaran hasil pertanian dan perkebunan. Selanjutnya terdapat program Kerabat (Koperasi Bagi Buruh Tani), yaitu program pembentukan Koperasi Buruh Tani untuk meminimalisir gerakan pinjaman online (pinjol). Kemudian yang terakhir yaitu program Belati, merupakan sebuah program Bantuan Alat Pertanian untuk Buruh Tani.

c. **Program Unggulan dalam Bidang Pendidikan, Olahraga dan Kesehatan**

Program unggulan dalam bidang Pendidikan, Olahraga, dan Kesehatan dirancang untuk menanggulangi permasalahan dalam bidang tersebut sehingga

mampu memenuhi kebutuhan dasar masyarakat terkait pendidikan, olahraga dan kesehatan. Program-program dalam bidang ini meliputi Si Zona, merupakan program redistribusi penempatan guru dan tenaga kesehatan sesuai zona domisili masing-masing. Selanjutnya, terdapat program WFH Guru Di Hari Libur yang merupakan program kerja dari rumah, untuk guru sehat berkinerja optimal. Program selanjutnya yaitu 10.000 Beasiswa Pintar Beasiswa Pendidikan untuk putra-putri daerah. Selain itu, untuk mengapresiasi dan mendorong prestasi keagamaan terdapat program unggulan Bisarah yaitu bantuan insentif untuk para Hafidz Al Quran. Selanjutnya terdapat program Beasiswa Bondowoso Unggul Beasiswa untuk mahasiswa Bondowoso berprestasi. Program ini diharapkan mampu memicu prestasi kepemudaan dan keolahragaan di Kabupaten Bondowoso. Kemudian terdapat program Senyum Cemerlang (Sekolah Nyaman untuk Murid Cemerlang) program ini merupakan sebuah program dalam bentuk pendampingan pendidikan maksimal untuk peserta didik berkebutuhan khusus, sehingga mengoptimalkan inklusivitas akses pendidikan. Kemudian, terdapat program Batara (Bantuan Tetap untuk Guru Agama) sebagai bentuk keberpihakan kepada guru ngaji, pesantren dan madrasah, serta Sekolah Minggu. Program lain yang dirancang untuk kesejahteraan guru yakni program Buguru, merupakan program peningkatan honor untuk Guru PAUD, TK. Dalam bidang pendidikan, terdapat juga program unggulan berupa bantuan untuk lembaga RA.

Selain itu, untuk mendorong pemberdayaan pemuda dan meningkatkan kualitas pesantren terdapat program Hidmah Pesantren (Hibah Amanah untuk Pesantren). Program ini berupa hibah bagi pesantren, untuk Bondowoso digdaya. Program selanjutnya yaitu Jamin Segar (Jaminan kesehatan Gratis). Program ini mendorong akses kesehatan bagi seluruh masyarakat, melalui jaminan kesehatan gratis untuk seluruh masyarakat Ber-KTP Bondowoso. Program selanjutnya yaitu Peningkatan Kesejahteraan Kader Posyandu Peningkatan, program ini merupakan program yang ditujukan guna mendorong kesejahteraan kader untuk memperkuat pendampingan generasi unggul bebas stunting. Selanjutnya pada bidang kesehatan, program unggul lainnya yaitu Rumah Sakit Wilayah Perbatasan. Program ini

direalisasikan dengan pembangunan rumah sakit pemerintah wilayah utara-selatan (batas kota) untuk mendukung layanan kesehatan maksimal.

Selanjutnya, untuk mendukung bidang keolahragaan terdapat program Bondowoso Sport Center. Program ini berupa revitalisasi ruang/gedung/gelanggang olah raga sebagai pusat aktivitas yang memuat aspek olah raga (sarana, pembinaan dan promosi atlet), edukasi, serta pariwisata buatan/*manmade tourism* dan kuliner. Selain pada pembangunan prasarana, terdapat program Beasiswa Atlet Berprestasi. Program ini memberikan beasiswa bagi atlet berprestasi untuk mendorong tumbuhnya generasi unggul sebagai pondasi bagi Bondowoso BERKAH (Berkualitas, Akseleratif, Holistik). Kemudian terdapat program Makan Bergizi Gratis Untuk Ibu Hamil & Menyusui, program ini memberikan makanan bergizi untuk ibu hamil dan menyusui untuk menurunkan angka stunting, AKI dan AKA secara signifikan.

d. **Program Unggulan dalam Bidang Ekonomi**

Dalam bidang ekonomi, program unggulan diarahkan kepada dampak yang menghasilkan pertumbuhan ekonomi yang inklusif dan memanfaatkan potensi lokal. Program unggulan pertama yaitu Hilirisasi Produk Lokal. Program ini memberikan fasilitasi hilirisasi produk lokal untuk meningkatkan nilai tambah dan daya saing di pasar yang lebih luas. Selain itu terdapat program Kreanial (Rumah Kreatif untuk Milenial), program ini ditujukan untuk memberi ruang pada kreativitas milenial dalam inovasi pembangunan. Pada bidang ekonomi, terdapat program Bondowoso Republik Kopi Reborn yaitu sebuah program sebagai wujud upaya membangkitkan perekonomian sektor kopi di Kabupaten Bondowoso. Selain itu dari segi UMKM dan Pedagang Kecil, juga turut menjadi perhatian melalui pemberdayaan UMKM dan Pedagang Kecil. Program selanjutnya masih dalam semangat pemberdayaan, terdapat program fasilitasi PKL. Sehingga PKL dapat berdaya, masyarakat sasaran program tersebut meningkat kesejahteraannya dan dalam outcome jangka panjang PKL diharapkan dapat bermitra dalam dunia industri. Guna mewujudkan pembangunan daerah yang bersinergi dengan berbagai elemen, maka terdapat program Bondowoso Pusat Tridarma. Program ini diarahkan untuk menjadikan Kabupaten Bondowoso sebagai pusat penelitian dan pengabdian kepada masyarakat

nasional dan internasional.

e. **Program Unggulan dalam Bidang Pariwisata dan Ekonomi Kreatif**

Dalam bidang yang lebih spesifik yaitu pariwisata dan Ekonomi Kreatif program unggulan dirancang hadir sebagai pemecah permasalahan dan katalisator produktivitas pariwisata dan ekonomi kreatif. Program unggulan pertama yaitu 1000 kelompok usaha baru untuk Bondowoso Tangguh diharapkan program ini mampu mendorong usaha-usaha baru di Kabupaten Bondowoso. Selanjutnya terdapat program Ampuh (Angkatan Muda Pekerja Tangguh). Program ini terkait pemberian *Short Course*, Pendidikan Vokasi dan Uji Kompetensi untuk angkatan kerja. Optimalisasi BLK & Lembaga Sertifikasi. Harapannya program tersebut, dapat meningkatkan produktivitas pemuda, yang pada gilirannya mampu mengurangi angka pengangguran terbuka. Selanjutnya terdapat program Rebranding Pariwisata Bondowoso, salah satunya dengan penguatan dan pengadaan berbagai event sebagai bagian penting dari pariwisata nasional internasional. Selanjutnya untuk melengkapi pembangunan bidang pariwisata dan ekonomi kreatif, terdapat program unggulan Le Olle Bondowoso yaitu fasilitasi pusat oleh-oleh di destinasi wisata unggulan berbasis produk UMKM lokal. Kemudian, terdapat program Travel Pattern Bondowoso, yaitu program yang berbasis pengembangan perjalanan wisata nyaman melalui pariwisata terencana di Kabupaten Bondowoso. Kemudian, terdapat program Digisata (Digitalisasi Situs Pariwisata). Prorgam ini bertujuan untuk optimalisasi potensi sektor pariwisata melalui Digitalisasi Situs Pariwisata dan Kebudayaan (Digital Site Map).

f. **Program Unggulan dalam Bidang Sosial Budaya**

Pada program unggulan bidang sosial budaya berfokus pada pemberdayaan kelompok rentan serta pemajuan budaya berbasis kearifan lokal. Program pertama yaitu Permata (Perempuan Mandiri dan Tangguh), program ini merupakan program pemberdayaan perempuan untuk menciptakan keluarga Unggul Mandiri. Selanjutnya, terdapat program yang berfokus pada Anak yaitu program Kasih Bunda. Program ini mengawal anak sehat bahagia untuk Bondowoso berdaya. Kemudian, terdapat program Insentif untuk Modin yaitu sebuah program yang dirancang untuk

meningkatkan kualitas layanan untuk masyarakat berdaya. Selain itu terdapat program kurikulum pendidikan berbasis kearifan lokal, untuk mendukung pelestarian budaya dalam kurikulum sekolah.

g. **Program Unggulan dalam Bidang Infrastruktur**

Pada program unggulan bidang Infrastruktur berfokus pada peningkatan kualitas infrastruktur guna mendukung penyediaan infrastruktur yang nyaman bagi seluruh masyarakat. Dalam bidang ini terdapat dua program unggulan yaitu Rantas (Infrastruktur Jalan Tuntas), merupakan sebuah program untuk mewujudkan komitmen dalam menuntaskan perbaikan jalan rusak di tahun pertama. Selanjutnya terdapat program Bondowoso Menyala, yang berfokus pada penerangan jalan yang ada di Kabupaten Bondowoso. Sehingga jalanan dapat terakses penerangan yang merata sampai ke desa.

Pengembangan jenis wisata minat khusus sangat memungkinkan untuk dikembangkan dengan menyiapkan ketersediaan SDM yang bersertifikasi global. Destinasi wisata minat khusus Kabupaten Bondowoso terdapat di Gunung Raung berupa jalur pendakian serta Puncak Megasari berupa atraksi paralayang. Penggiat minat khusus tersebut dikelola oleh asosiasi dengan SDM yang harus memiliki kompetensi. Dalam rangka meningkatkan kompetensi skala global maka diupayakan untuk memperoleh sertifikat global.

Infrastruktur pelayanan dasar juga menjadi prioritas khususnya ketersediaan air minum dan prasarana sanitasi. hal ini sejalan dengan tujuan SDG's goal 6 untuk Air Minum dan Sanitasi serta SDG's goal 11 untuk Perumahan dan Kawasan permukiman. Penyediaan air minum diarahkan pada tersedianya air minum layak yang mencapai seluruh kawasan permukiman perkotaan dan perdesaan. sedangkan pembangunan sanitasi diarahkan pada peningkatan tingkat kepemilikan sarana air limbah untuk menguatkan Kabupaten Bondowoso yang berstatus ODF (*Open Defecation Free*).

Dalam upaya pencapaian tujuan dan sasaran pembangunan Tahun 2026 yang telah ditetapkan, dijabarkan dan diimplementasikan melalui Program-program Prioritas Daerah sebagai berikut :

Tabel 4.7 Program Prioritas RPJMD Kabupaten Bondowoso Tahun 2025-2029

NO.	MISI	TUJUAN	SASARAN	OUTCOME	INDIKATOR	PROGRAM PRIORITAS	KET.
1	*2*	*3*	*4*	*5*	*6*	*7*	*8*
1	Mewujudkan Pembangunan Ekonomi Inklusif dengan memanfaatkan potensi perekonomian lokal secara berkelanjutan	1.Meningkatnya Pembangunan Ekonomi Masyarakat Secara Merata Berbasis Potensi Lokal			Persentase Pertumbuhan Ekonomi		
					Indeks Gini		
					Persentase Tingkat Kemiskinan		
			1.1 Meningkatnya Pertumbuhan Ekonomi Berbasis Potensi Unggulan (Pertanian, Industri Pengolahan, Perdagangan)		Persentase Pertumbuhan PDRB Kategori Pertanian		
				1.1.1 Meningkatnya distribusi dan kualitas sarana pertanian	1.1.1.1 Peningkatan Produksi Tanaman Pangan	1. Penyediaan dan Pengembangan Sarana Pertanian	
					1.1.1.2 Peningkatan Tanaman Hortikultura		
					1.1.1.3 Peningkatan Produksi Komoditas Peternakan		
				1.1.2 Meningkatnya distribusi dan kualitas prasarana pertanian	1.1.2.1 Cakupan Luas Lahan Pertanian yang Ditetapkan Menjadi LP2B	2. Program Penyediaan dan Pengembangan Prasarana Pertanian	

NO.	MISI	TUJUAN	SASARAN	OUTCOME	INDIKATOR	PROGRAM PRIORITAS	KET.
1	*2*	*3*	*4*	*5*	*6*	*7*	*8*
				1.1.3 Meningkatnya kapasitas SDM bidang penyuluh pertanian	1.1.3.1 Persentase SDM Penyuluh Pertanian yang Ditingkatkan	3. Program Penyuluhan Pertanian	
					Persentase Pertumbuhan PDRB Kategori Industri Pengolahan		
				1.1.4 Meningkatnya realisasi pembangunan industri	1.1.4.1 Persentase Kontribusi Sektor Industri Pengolahan Nonmigas Terhadap PDRB	4. Program Perencanaan dan Pembangunan Industri	
					Persentase Pertumbuhan PDRB Kategori Perdagangan		
				1.1.5 Meningkatnya pelaku usaha yang berorientasi ekspor	1.1.5.1 Nilai Total Penjualan Perdagangan Antar Wilayah pada kab/kota	5. Program Pengembangan Ekspor	
			1.2 Meningkatnya Pemanfaatan Potensi Pariwisata dan ekonomi kreatif		Rasio PDRB penyediaan akomodasi makan dan minum		

NO.	MISI	TUJUAN	SASARAN	OUTCOME	INDIKATOR	PROGRAM PRIORITAS	KET.
1	*2*	*3*	*4*	*5*	*6*	*7*	*8*
				1.2.1 Meningkatnya daya tarik destinasi pariwisata	1.2.1.1 Pertumbuhan Tamu Wisatawan Asing (Hotel Berbintang .Non Berbintang)	6. Program Peningkatan Daya Tarik Destinasi Pariwisata	
				1.2.2 Meningkatnya jangkauan pemasaran pariwisata	1.2.2.1 Persentase Peningkatan Media Pemasaran Pariwisata	7. Program Pemasaran Pariwisata	
				1.2.3 Meningkatnya kualitas ekosistem kreatif	1.2.3.1 Persentase pelaku ekonomi kreatif yang memiliki Kekayaan Intelektual	8. Program Pengembangan Ekonomi Kreatif Melalui Pemanfaatan dan Perlindungan Hak Kekayaan Intelektual	
				1.2.4 Meningkatnya kapasitas SDM pariwisata dan ekonomi kreatif	1.2.4.1 Persentase Pelaku Pariwisata dan Ekonomi Kreatif yang Aktif dan Tervalidasi	9. Program Pengembangan Sumber Daya Pariwisata dan Ekonomi Kreatif	
			1.3 Meningkatnya Investasi Daerah		Persentase Pertumbuhan Investasi Daerah		
				1.3.1 Meningkatnya kemudahan berinvestasi	1.3.1 Realisasi Total terhadap Target Investasi	10. Program Pengembangan Iklim Penanaman Modal	

NO.	MISI	TUJUAN	SASARAN	OUTCOME	INDIKATOR	PROGRAM PRIORITAS	KET.
1	*2*	*3*	*4*	*5*	*6*	*7*	*8*
				1.3.2 Meningkatnya perizinan berusaha berbasis risiko	1.3.2 Persentase Pelaku Usaha yang Memperoleh Izin Sesuai Ketentuan	11. Program Pelayanan Penanaman Modal	
			1.4 Meningkatnya Wirausaha Baru		Rasio Kewirausahaan		
				1.4.1 Meningkatnya kapasitas UMKM yang tangguh dan mandiri	1.4.1.1 Usaha Mikro yang bertransformasi dari informal ke formal	12. Program Pemberdayaan Usaha Menengah, Usaha Kecil, dan Usaha Mikro (UMKM)	
				1.4.2 Meningkatnya daya saing UMKM	1.4.2.1 Pertumbuhan Wirausaha	13. Program Pengembangan UMKM	
			1.5 Meningkatnya Kemandirian Masyarakat dan Desa		Persentase Desa Mandiri		
				1.5.1 Meningkatnya kualitas pembinaan dan pengawasan pemerintahan desa	1.5.1.1 Persentase Peningkatan Status Desa Mandiri	14. Program Administrasi Pemerintahan Desa	

NO.	MISI	TUJUAN	SASARAN	OUTCOME	INDIKATOR	PROGRAM PRIORITAS	KET.
1	*2*	*3*	*4*	*5*	*6*	*7*	*8*
				1.5.2 Meningkatnya kualitas penataan desa	1.5.2.1 Persentase Fasilitasi Penataan Desa	15. Program Penataan Desa	
				1.5.3 Meningkatnya kapasitas Lembaga Kemasyarakatan, Lembaga Adat dan Masyarakat Hukum Adat dalam pembangunan	1.5.3.1 Persentase Fasilitasi Pemberdayaan Lembaga Kemasyarakatan Desa (LKD)	16. Program Pemberdayaan Lembaga Kemasyarakatan, Lembaga Adat Dan Masyarakat Hukum Adat	
					1.5.3.2 Persentase Fasilitasi Pemberdayaan Lembaga Adat Desa dan Lembaga Masyarakat Hukum Adat		
			1.6 Meningkatnya Kesejahteraan Pemerlu Pelayanan Kesejahteraan Sosial		Persentase penerima manfaat yang meningkat kemandirian ekonomi		
				1.6.1 Meningkatnya rehabilitasi sosial	1.6.1.1 Persentase (%) penyandang disabilitas terlantar yang terpenuhi kebutuhan dasarnya	17. Program Rehabilitasi Sosial	

NO.	MISI	TUJUAN	SASARAN	OUTCOME	INDIKATOR	PROGRAM PRIORITAS	KET.
1	*2*	*3*	*4*	*5*	*6*	*7*	*8*
					1.6.1.2. Persentase (%) anak terlantar yang terpenuhi kebutuhan dasarnya		
					1.6.1.3. Persentase (%) lanjut usia terlantar yang terpenuhi kebutuhan dasarnya		
					1.6.1.4. Persentase (%) gelandangan pengemis yang terpenuhi kebutuhan dasarnya		
				1.6.2 Meningkatnya perlindungan dan jaminan sosial	1.6.2.1 Jumlah Keluarga Miskin Penerima Perlindungan Sosial yang Tergraduasi dari Kemiskinan	18. Program Perlindungan dan Jaminan Sosial	
				1.6.3 Meningkatnya kualitas kebijakan kesejahteraan rakyat	1.6.3.1 Efektifitas pelaksanaan kebijakan kesejahteraan rakyat	19. Program Kesejahteraan Rakyat	
				1.6.4 Meningkatnya pemberdayaan sosial	1.6.4.1 Persentase SDM Kesejahteraan Sosial yang Meningkat Kompetensinya dalam Pelayanan Sosial	20. Program Pemberdayaan Sosial	
			1.7 Meningkatnya Penyerapan Tenaga Kerja		Angka Tingkat Pengangguran Terbuka (TPT)		

NO.	MISI	TUJUAN	SASARAN	OUTCOME	INDIKATOR	PROGRAM PRIORITAS	KET.
1	*2*	*3*	*4*	*5*	*6*	*7*	*8*
				1.7.1 Meningkatnya produktivitas tenaga kerja	1.7.1.1 Persentase Tenaga Kerja Bersertifikat Kompetensi	21. Program Pelatihan Kerja dan Produktivitas Tenaga Kerja	
				1.7.2 Meningkatnya penempatan tenaga kerja	1.7.2.1 Persentase Tenaga Kerja yang ditempatkan (dalam dan luar negeri) melui mekanisme layanan Antar Kerja dalam wilayah Kabupaten	22. Program Penempatan Tenaga Kerja	
			1.8 Meningkatnya Ketahanan Pangan		Indeks Ketahanan Pangan		
				1.8.1 Meningkatnya pengelolaan sumber daya ekonomi daya ekonomi untuk kedaulatan dan kemandirian pangan	1.8.1.1 Persentase Jumlah Cadangan Pangan Pemerintah Kabupaten/Kota	23. Program Pengelolaan Sumber Daya Ekonomi untuk Kedaulatan dan Kemandirian Pangan	
				1.8.2 Meningkatnya penanganan kerawanan pangan	1.8.2.1 Persentase Daerah Rentan Rawan Pangan	24. Program Penanganan Kerawanan Pangan	

NO.	MISI	TUJUAN	SASARAN	OUTCOME	INDIKATOR	PROGRAM PRIORITAS	KET.
1	*2*	*3*	*4*	*5*	*6*	*7*	*8*
2	Mewujudkan Pemerintahan yang responsif dan Kualitas Pelayanan Publik yang berkeadilan bagi seluruh masyarakat	2. Terwujudnya Tata Kelola Pemerintahan Yang Baik			Indeks Reformasi Birokrasi		
			2.1 Meningkatnya Kualitas Akuntabilitas Pemerintahan Daerah		Nilai SAKIP		
				2.1.1 Meningkatnya tata kelola organisasi pemerintah daerah	2.1.1.1 Indeks kematangan organisasi	25. Program Penataan Organisasi	
					2.1.1.2 Persentase instansi pemerintah dengan Indeks Reformasi Birokrasi (RB) ? B		
					2.1.1.3 Jumlah Instansi pemerintah dengan tingkat kepatuhan pelayanan publik kategori baik		
				2.1.2 Meningkatnya Kualitas Perencanaan Pembangunan Daerah	2.1.2.1 Persentase Program Prioritas Nasional yang didukung Program Daerah	26. Program Perencanan Pengendalian dan Evaluasi Pembangunan Daerah	
					2.1.2.2 Persentase Keselarasan RPJMD dengan Renstra PD		
					Indeks Pencegahan Korupsi Daerah (IPKD)		

NO.	MISI	TUJUAN	SASARAN	OUTCOME	INDIKATOR	PROGRAM PRIORITAS	KET.
1	*2*	*3*	*4*	*5*	*6*	*7*	*8*
				2.1.3 Meningkatnya kualitas pendampingan dan asistensi	2.1.3.1 Maturitas Penyelenggaraan Sistem Pengendalian Intern Pemerintah (SPIP)	27. Program Perumusan Kebijakan, Pendampingan dan Asistensi	
					2.1.3.2 Kapabilitas Aparat Pengawasan Intern Pemerintah (APIP)		
					Opini BPK		
				2.1.4 Meningkatnya tata kelola perbendaharaan	2.1.4.1 Persentase Realisasi Anggaran Belanja Urusan Wajib Pelayanan Dasar	28. Program Pengelolaan Keuangan Daerah	
					2.1.4.2 Persentase Penurunan SILPA		
				2.1.5 Meningkatnya tata kelola akuntansi dan pelaporan	2.15.1. Persentase laporan keuangan tepat waktu	29. Program Pengelolaan Keuangan Daerah	
				2.1.6 Meningkatnya tata kelola anggaran	2.1.6.1 Persentase Belanja Pegawai di Luar Tunjangan Guru yang Dialokasikan melalui TKD	30. Program Pengelolaan Keuangan Daerah	
					2.1.6.2 Persentase Alokasi Belanja Infrastruktur Pelayanan Publik		

NO.	MISI	TUJUAN	SASARAN	OUTCOME	INDIKATOR	PROGRAM PRIORITAS	KET.
1	*2*	*3*	*4*	*5*	*6*	*7*	*8*
				2.1.7 Menurunnya terjadinya penyelewengan atau penyimpangan, baik yang bersifat anggaran ataupun proses dan kewenangan	2.1.7.1 Tindaklanjut Rekomendasi BPK Tahun Anggaran N-1	31. Program Penyelenggaraan Pengawasan	
					Indeks Akses Keuangan Daerah (IKAD)		
				2.1.8 Meningkatnya tata kelola aset daerah	2.1.8.1 Persentase Penambahan Nilai Aset Tetap	32. Program Pengelolaan Barang Milik Daerah	
				2.1.9 Meningkatnya Penerapan Sistem Informasi Keuangan Berbasis Digital	2.1.9.1 Persentase Penerapan Sistem Informasi Keuangan Berbasis digital	33. Program Pengelolaan Pendapatan Daerah	
					Indeks Profesionalitas ASN		
				2.1.10 Meningkatnya kualitas layanan administrasi kepegawaian	2.1.10.1 Persentase Perencanaan Kebutuhan yang sesuai dengan formasi	34. Program Kepegawaian Daerah	

NO.	MISI	TUJUAN	SASARAN	OUTCOME	INDIKATOR	PROGRAM PRIORITAS	KET.
1	*2*	*3*	*4*	*5*	*6*	*7*	*8*
				2.1.11 Meningkatnya pengembangan kompetensi ASN	2.1.11.1 Persentase ASN yang ditingkatkan kompetensinya		
				2.1.12 Meningkatnya tata kelola pengembangan karir ASN	2.1.12.1 Persentase pengembangan karir ASN sesuai dengan kompetensinya		
				2.1.13 Meningkatnya kualitas penilaian kerja ASN	2.1.13.1 Persentase pegawai dengan SKP bernilai baik		
				2.1.14 Meningkatnya layanan pengembangan kompetensi dasar, kader manajerial dan fungsional	2.1.14.1 Persentase ASN yang mendapatkan pengembangan kompetensi dasar, manajerial, dan fungsional	35. Program Pengembangan Sumber Daya Manusia	
					2.1.14.2 Persentase realisasi pendidikan dan pelatihan yang dilaksanakan		
					2.1.14.3 Persentase ASN yang memiliki sertifikasi kompetensi		

NO.	MISI	TUJUAN	SASARAN	OUTCOME	INDIKATOR	PROGRAM PRIORITAS	KET.
1	*2*	*3*	*4*	*5*	*6*	*7*	*8*
					2.1.14.4 Persentase ASN yang mendapatkan Pengembangan kompetensi teknis		
					Indeks SPBE/ Indeks Pemerintahan Digital		
				2.1.12 Meningkatnya pengelolaan aplikasi informatika	2.1.12.1 Persentase Organisasi Perangkat Daerah (OPD) yang terhubung dengan akses internet yang disediakan oleh Dinas Kominfo	36. Program Pengelolaan Aplikasi Informatika	
					2.1.12.2 Persentase Perangkat Daerah yang terhubung dengan Jaringan Intra Pemerintah Daerah		
					2.1.12.3 Persentase Aplikasi yang terhubung dengan Sistem Penghubung Layanan Pemerintah Daerah (SPLPD)		
			2.2 Meningkatnya Kualitas Pelayanan Publik		Indeks Pelayanan Publik		
				2.2.1 Meningkatnya kualitas layanan pendaftaran penduduk	2.2.1.1 Persentase Kepemilikan Identitas Kependudukan Digital (IKD)	37. Program Pendaftaran Penduduk	

NO.	MISI	TUJUAN	SASARAN	OUTCOME	INDIKATOR	PROGRAM PRIORITAS	KET.
1	*2*	*3*	*4*	*5*	*6*	*7*	*8*
					2.2.1.2 Persentase Kartu Identitas Anak (KIA) yang diterbitkan		
				2.2.2 Meningkatnya kualitas layanan pencatatan sipil	2.2.2.1 Persentase cakupan akta kematian dari peristiwa kematian yang dilaporkan	38. Program Pencatatan Sipil	
					2.2.2.2 Persentase cakupan kepemilikan akta kelahiran pada penduduk usia 0 s.d. 17 tahun		
					2.2.2.3 Persentase cakupan kepemilikan buku nikah/akta perkawinan pada semua pasangan yang perkawinannya dilaporkan		
					2.2.2.4 Persentase cakupan kepemilikan akta perceraian pada semua individu pasangan yang perceraiannya dilaporkan		
				Meningkatnya pemanfaatan informasi kependudukan	Pemanfaatan data kependudukan	Program Pengelolaan Informasi Administrasi Kependudukan	
3	Meningkatkan daya saing SDM melalui aksesibilitas				Indeks Pembangunan Manusia (IPM)		

NO.	MISI	TUJUAN	SASARAN	OUTCOME	INDIKATOR	PROGRAM PRIORITAS	KET.
1	*2*	*3*	*4*	*5*	*6*	*7*	*8*
	pelayanan dengan Kemampuan dan Keberdayaan di seluruh lapisan kehidupan masyarakat secara berkelanjutan.	3. Meningkatnya kualitas Sumber Daya Manusia	3.1 Meningkatnya Kualitas Pendidikan Dan Literasi Masyarakat		Rata-Rata Lama Sekolah		
				3.1.1 Meningkatnya kualitas kurikulum pendidikan	3.1.1.1 Persentase satuan pendidikan yang mengembangkan kurikulum muatan lokal	39. Program Pengembangan Kurikulum	
				3.1.2 Meningkatnya Partisipasi Anak usia Sekolah	3.1.2.1 Rata-rata kemampuan literasi SD berdasarkan Asesmen Nasional	40. Program Pengelolaan Pendidikan	
					3.1.2. 2 Rata-rata kemampuan numerasi SD berdasarkan Asesmen Nasional		
					3.1.2.3 Rata-rata kemampuan literasi SMP berdasarkan Asesmen Nasional		
					3.1.2.4 Rata-rata kemampuan numerasi SMP berdasarkan Asesmen Nasional		
					3.1.2.5 Jumlah anak usia 5-6 tahun yang berpartisipasi dalam pendidikan (APS)		

NO.	MISI	TUJUAN	SASARAN	OUTCOME	INDIKATOR	PROGRAM PRIORITAS	KET.
1	*2*	*3*	*4*	*5*	*6*	*7*	*8*
					3.1.2.6 Jumlah anak usia 7-15 tahun yang berpartisipasi dalam pendidikan dasar (APS)		
					3.1.2.7 Tingkat partisipasi warga negara usia 7-18 tahun yang belum menyelesaikan pendidikan dasar dan menengah yang berpartisipasi dalam pendidikan kesetaraan		
					3.1.2.8 Peningkatan Proporsi Jumlah Satuan PAUD yang Mendapatkan Minimal Akreditasi B		
					3.1.2.9 Pertumbuhan Proporsi Guru PAUD Formal dengan kualifikasi S1 / D IV		
				3.1.3 Meningkatnya mutu dan distribusi pendidik dan tenaga kependidikan	3.1.3.1 Persentase Guru yang Memiliki Sertifikat Pendidik	41. Program Pendidik Dan Tenaga Kependidikan	

NO.	MISI	TUJUAN	SASARAN	OUTCOME	INDIKATOR	PROGRAM PRIORITAS	KET.
1	*2*	*3*	*4*	*5*	*6*	*7*	*8*
				3.1.4 Meningkatnya Layanan Perpustakaan Sesuai Standar Nasional Perpustakaan	3.1.4.1 Nilai tingkat kegemaran membaca masyarakat	42. Program Pembinaan Perpustakaan	
			3.2 Meningkatnya Derajat Kesehatan Masyarakat		Usia Harapan Hidup		
				3.2.1 Meningkatnya kualitas kesehatan perorangan dan masyarakat	3.2.1.1 Angka Kematian Ibu (AKI)	43. Program Pemenuhan Upaya Kesehatan Perorangan dan Upaya Kesehatan Masyarakat	
					3.2.1.2 Prevalensi Stunting (pendek dan sangat pendek) pada balita		
					3.2.1.3 Persentase ibu hamil mendapatkan pelayanan kesehatan ibu hamil		
					3.2.1.4 Persentase ibu bersalin mendapatkan pelayanan persalinan		
					3.2.1.5 Persentase bayi baru lahir mendapatkan pelayanan kesehatan bayi baru lahir		

NO.	MISI	TUJUAN	SASARAN	OUTCOME	INDIKATOR	PROGRAM PRIORITAS	KET.
1	*2*	*3*	*4*	*5*	*6*	*7*	*8*
					3.2.1.6 Cakupan pelayanan kesehatan balita sesuai standar		
					3.2.1.7 Persentase anak usia pendidikan dasar yang mendapatkanpelayanan kesehatan sesuai standar		
					3.2.1.8 Persentase orang usia15-59 tahun mendapatkan skrining kesehatan sesuai standar		
					3.2.1.9 Persentase warga negara usia 60 tahun ke atas skrining mendapatkan kesehatan sesuai standar		
					3.2.1.10 Persentase penderita hipertensi yang mendapatkan pelayanan kesehatan sesuai standar		
					3.2.1.11 Persentase penderita DM yang mendapatkan pelayanan kesehatan sesuai standar		
					3.2.1.12 Persentase ODGJ berat yang mendapatkan pelayanan kesehatan jiwa sesuai standar		

NO.	MISI	TUJUAN	SASARAN	OUTCOME	INDIKATOR	PROGRAM PRIORITAS	KET.
1	*2*	*3*	*4*	*5*	*6*	*7*	*8*
					3.2.1.13 Persentase orang terduga TBC mendapatkan pelayanan TBC sesuai standar		
					3.2.1.14 Persentase orang dengan resiko terinfeksi HIV mendapatkan pelayanan deteksi dini HIV sesuai standar		
				3.2.2 Meningkatnya mutu dan distribusi tenaga kesehatan	3.2.2.1 Persentase Peningkatan Kompetensi SDM Bidang Kesehatan	44. Program Peningkatan Kapasitas Sumber Daya Manusia Kesehatan	
				3.2.3 Meningkatnya kualitas pemberdayaan masyarakat bidang kesehatan	3.2.3.1 Persentase Masyarakat Bidang Kesehatan yang Diberdayakan	45. Program Pemberdayaan Masyarakat Bidang Kesehatan	
			3.3 Meningkatnya Pemberdayaan Gender, Perlindungan Perempuan Dan		Indeks Pembangunan Gender (IPG)		

NO.	MISI	TUJUAN	SASARAN	OUTCOME	INDIKATOR	PROGRAM PRIORITAS	KET.
1	*2*	*3*	*4*	*5*	*6*	*7*	*8*
			Anak, Serta Pemberdayaan Pemuda	3.3.1 Meningkatnya kualitas PUG dan pemberdayaan perempuan	3.3.1.1 Tingkat Partisipasi Angkatan Kerja (TPAK) Perempuan	46. Program Pengarusutamaan Gender dan Pemberdayaan Perempuan	
					3.3.1.2 Persentase Anggaran Responsif Gender (ARG)		
				3.3.2 Menurunnya kekerasan terhadap perempuan	3.3.2.1 Persentase Perempuan Korban Kekerasan dan TPPO yang Mendapatkan Layanan Komprehensif	47. Program Perlindungan Perempuan	
				3.3.3 Meningkatnya pencegahan dan perlindungan terhadap anak	3.3.3.1 Persentase Anak Memerlukan Perlindungan Khusus yang Mendapatkan Layanan Komprehensif	48. Program Perlindungan Khusus Anak	
					Persentase Pemuda Berprestasi dalam bidang kepemudaan dan keolahragaan		
				3.3.4 Meningkatnya daya saing kepemudaan	3.3.4.1 Persentase Pemuda yang pernah mengikuti pelatihan/kursus/training dan memperoleh sertifikat	49. Program Pengembangan Kapasitas Daya Saing Kepemudaan	
					3.3.4.2 Rasio Wirausaha Pemuda		

NO.	MISI	TUJUAN	SASARAN	OUTCOME	INDIKATOR	PROGRAM PRIORITAS	KET.
1	*2*	*3*	*4*	*5*	*6*	*7*	*8*
				3.3.5 Meningkatnya pembudayaan dan prestasi olahraga	Persentase Atlet yang berasal dari kab/kota yang masuk Pelatda Provinsi	50. Program Pengembangan Daya Saing Keolahragaan	
			3.4 Meningkatnya Kualitas Keluarga		Indeks Pembangunan Keluarga (iBangga)		
				3.4.1 Meningkatnya pemberdayaan dan peran serta masyarakat dalam pembinaan keluarga berencana	3.4.1.1 Persentase kebutuhan ber-KB yang tidak terpenuhi (unmet need)	51. Program Pembinaan Keluarga Berencana (KB)	
					3.4.1.2 Angka Prevalensi Kontrasepsi Modern/Modern Contraceptive (mCPR)		
				3.4.2 Terpenuhinya hak anak	3.4.2.1 Indeks Pemenuhan Hak Anak (IPHA)	52. Program Pemenuhan Hak Anak (PHA)	
				3.4.3 Meningkatnya pemberdayaan dan peran serta masyarakat dalam	3.4.3.1 Pembelajaran Keluarga (Puspaga) yang Berperspektif Gender dan Hak Anak Sesuai	53. Program Peningkatan Kualitas Keluarga (KS)	

NO.	MISI	TUJUAN	SASARAN	OUTCOME	INDIKATOR	PROGRAM PRIORITAS	KET.
1	*2*	*3*	*4*	*5*	*6*	*7*	*8*
				mewujudkan keluarga sejahtera			
4	Meningkatkan Infrastruktur yang berorientasi pada kebutuhan masyarakat	4. Meningkatnya Kualitas Infrastruktur Dengan Memperhatikan Prinsip Pembangunan Berkelanjutan			Indeks Kualitas Layanan Infrastruktur (IKLI)		
			4.1 Meningkatnya Akses Masyarakat Terhadap Infrastruktur Wilayah Secara Merata		Indeks Infrastruktur		
				4.1.1 Meningkatnya aksesbilitas masyarakat yang nyaman dan aman	4.1.1.1.Tingkat kemantapan jalan	54. Program Penyelenggaraan Jalan	

NO.	MISI	TUJUAN	SASARAN	OUTCOME	INDIKATOR	PROGRAM PRIORITAS	KET.
1	*2*	*3*	*4*	*5*	*6*	*7*	*8*
				4.1.2 Meningkatnya perlindungan masyarakat terhadap banjir dan meningkatnya akses masyarakat terhadap irigasi	4.1.2.1 Luas Layanan Irigasi yang direhabilitasi dan/atau dimodernisasi	55. Program Pengelolaan Sumber Daya Air	
				4.1.3 Meningkatnya akses masyarakat terhadap sistem penyediaan air minum	4.1.3.1 Akses Rumah Tangga Perkotaan terhadap Air Siap Minum Perpipaan	56. Program Pengelolaan dan Pengembangan Sistem Penyediaan Air Minum	
				4.1.4 Meningkatnya kualitas sistem drainase perkotaan	4.1.4.1 Persentase cakupan drainase dalam kondisi baik	57. Program Pengelolaan dan Pengembangan Sistem Drainase	
				4.1.5 Meningkatnya akses masyarakat terhadap sistem pengelolaan air limbah	4.1.5.1 Persentase jumlah rumah tangga yang memperoleh layanan pengolahan air limbah domestik	58. Program Pengelolaan dan Pengembangan Sistem Air Limbah	
				4.1.6 Meningkatnya	4.1.6.1 Rasio konektivitas kabupaten/kota	59. Program Penyelenggaraan Lalu Lintas dan	

NO.	MISI	TUJUAN	SASARAN	OUTCOME	INDIKATOR	PROGRAM PRIORITAS	KET.
1	*2*	*3*	*4*	*5*	*6*	*7*	*8*
				kualitas layanan transportasi darat		Angkutan Jalan (LLAJ)	
					4.1.6.2 Persentase Kelengkapan Jalan yang telah Terpasang terhadap Kondisi Ideal		
					4.1.6.2 Jumlah Perusahaan Angkutan Umum yang Tersertifikasi Sistem Manajemen Keselamatan		
					4.1.6.3 V/C ratio di jalan Provinsi		
5	Membangun ekosistem harmonis melalui pelestarian lingkungan hidup dan kebudayaaan inklusif berbasis kearifan lokal	5. Meningkatnya Kualitas Lingkungan Sosial Dan Budaya			Indeks Harmoni Indonesia (IHaI)		
			5.1 Meningkatnya Pembangunan Kebudayaan		Persentase Kekayaan Budaya Yang Dilestarikan		
				5.1.1 Meningkatnya peran serta masyarakat dalam pengembangan kebudayaan	5.1.1.1 Tingkat Partisipasi Masyarakat Terhadap Pengembangan Kebudayaan	60. Program Pengembangan Kebudayaan	

NO.	MISI	TUJUAN	SASARAN	OUTCOME	INDIKATOR	PROGRAM PRIORITAS	KET.
1	*2*	*3*	*4*	*5*	*6*	*7*	*8*
			5.2 Meningkatnya Toleransi Antar Suku, Agama, Ras Dan Antar Golongan		Persentase Penanganan Potensi Konflik SARA		
				5.2.1 Meningkatnya kesadaran masyarakat akan ideologi Pancasila dan Karakter Kebangsaan	5.2.1.1 Cakupan Penguatan Ideologi Pancasila dan Karakter Kebangsaan	61. Program Penguatan Ideologi Pancasila dan karakter kebangsaan	
				5.2.2 Meningkatnya ketertiban organisasi kemasyarakatan	5.2.1.1 Persentase Organisasi Kemasyarakatan yang Aktif	62. Program Pemberdayaan Dan Pengawasan Organisasi Kemasyarakatan	
				5.2.3 Meningkatnya penanganan konflik sosial yang diselesaikan	5.2.3.1 Persentase Konflik Sosial yang diselesaikan	63. Program Peningkatan Kewaspadaan Nasional Dan Peningkatan Kualitas Dan Fasilitasi Penanganan Konflik Sosial	

NO.	MISI	TUJUAN	SASARAN	OUTCOME	INDIKATOR	PROGRAM PRIORITAS	KET.
1	*2*	*3*	*4*	*5*	*6*	*7*	*8*
			5.3 Meningkatnya Penyelenggaraan Ketenteraman, Ketertiban Umum dan Perlindungan Masyarakat		Persentase Gangguan Trantibum Yang Dapat Diselesaikan		
				5.3.1 Meningkatnya kepatuhan masyarakat terhadap Perda dan Perkada	5.3.1.1 Persentase Perda dan Perkada yang ditegakkan	64. Program Peningkatan Ketenteraman dan Ketertiban Umum	
					5.3.1.2 Persentase PPNS yang ditingkatkan Kompetensinya		
				5.3.2 Meningkatnya perlindungan terhadap masyarakat	5.3.2.1 Persentase Cakupan Perlindungan Masyarakat		
		6. Meningkatnya Lingkungan Hidup Yang Inklusif Dan Berkelanjutan			Indeks Kualitas Lingkungan Hidup (IKLH)		
			6.1 Meningkatnya Kualitas Kawasan Permukiman		Persentase Rumah Tangga Dengan Akses Hunian Layak, Terjangkau Dan Berkelanjutan		
				6.1.1 Meningkatnya tata kelola persampahan	6.1.1.1 Persentase timbulan sampah yang terolah di fasilitas pengolahan sampah	65. Program Pengelolaan Persampahan	

NO.	MISI	TUJUAN	SASARAN	OUTCOME	INDIKATOR	PROGRAM PRIORITAS	KET.
1	*2*	*3*	*4*	*5*	*6*	*7*	*8*
				6.1.2 Terpenuhinya rumah layak huni bagi warga negara korban bencana dan yang terkena relokasi akibat program pemerintah	6.1.2.1 Persentase warga negara korban bencana yang memperoleh rumah layak huni	66. Program Pengembangan Perumahan	
				6.1.3 Meningkatnya kualitas kawasan permukiman	6.1.3.1 Persentase kawasan kumuh dibawah 10 ha di kabupaten/kota ditangani	67. Program Kawasan Permukiman	
				6.1.4 Meningkatnya prosentas rumah layak huni	6.1.4.1 Berkurangnya unit RTLH jumlah (Rumah Tidak Layak Huni)	68. Program Perumahan dan Kawasan Permukiman Kumuh	
				6.1.5 Meningkatnya penyediaan PSU permukiman	6.1.5.1 Jumlah perumahan yang sudah dilengkapi PSU (Prasarana, Sarana dan Utilitas Umum)	69. Program Peningkatan Prasarana, Sarana dan Utilitas Umum (PSU)	
			6.2 Meningkatnya Resiliensi Terhadap		Indeks Risiko Bencana (IRB)		
				6.2.1 Meningkatnya kualitas layanan	6.2.1.1 Persentase Cakupan Penyebaran Informasi dan Edukasi Rawan Bencana	70. Program Penanggulangan Bencana	

NO.	MISI	TUJUAN	SASARAN	OUTCOME	INDIKATOR	PROGRAM PRIORITAS	KET.
1	*2*	*3*	*4*	*5*	*6*	*7*	*8*
			Bencana dan Perubahan Iklim	pencegahan dan kesiapsiagaan terhadap bencana	6.2.1.2 Persentase penanganan pra bencana		
				6.2.2 Meningkatnya penanganan bencana pada saat tanggap darurat	6.2.2.1 Persentase penanganan tanggap bencana darurat	71. Program Penanggulangan Bencana	
				6.2.3 Meningkatnya penanganan bencana pada saat pasca bencana	6.2.3.1 Persentase Penanganan Pasca Bencana	72. Program Penanggulangan Bencana	
					Penurunan Emisi GRK Komulatif (Ton CO2 eq)		
				6.2.4 Menurunnya pencemaran dan/atau kerusakan lingkungan hidup	6.2.4.1 Prosentase Penurunan emisi (GRK) Komulatif	73. Program Pengendalian Pencemaran dan/atau Kerusakan Lingkungan Hidup	
				6.2.5 Meningkatnya kualitas pengelolaan keanekaragaman hayati	6.2.5.1 Persentase RTH	74. Program Pengelolaan Keanekaragaman Hayati (KEHATI)	

4.3 Keselarasan Dokumen Perencanaan

4.3.1 Keselarasan Pembangunan Kabupaten Bondowoso dengan Prioritas Pembangunan Nasional dan Provinsi Jawa Timur

Untuk mendukung sinergitas pembangunan pusat dan daerah, penyelarasan juga dilakukan terhadap dokumen perencanaan Pembangunan daerah Kabupaten Bondowoso. Adapun keselarasan Pembangunan Daerah dengan Pembangunan Nasional dan Pembangunan Provinsi Jawa Timur Tahun 2026 adalah sebagai berikut:

Tabel 4.9 keselarasan Pembangunan Daerah dengan Pembangunan Nasional dan Pembangunan Provinsi Jawa Timur Tahun 2026

Tema RKP Tahun 2026	**Tema RKPD Provinsi Jawa Timur**	**Tema RKPD Kabupaten Bondowoso**
"Kedaulatan Pangan, Energi, serta Ekonomi yang Produktifdan Inklusif"	"Akselerasi Pertumbuhan Ekonomi Inklusif Melalui Pembangunan Wilayah Strategis dan Peningkatan Produktivitas Menuju Kemandirian Pangan dan Energi"	"Penguatan Ekonomi Lokal Berbasis Inovasi dan Kemandirian Menuju Pertumbuhan Inklusif dan Berkelanjutan"

Prioritas pembangunan Kabupaten Bondowoso Tahun 2026 telah mengacu pada prioritas Nasional, Prioritas Provinsi Jawa Timur serta selaras dengan visi, misi, tujuan, sasaran dan arah kebijakan Rencana Pembangunan Jangka Menengah Daerah (RPJMD) Kabupaten Bondowoso Tahun 2025-2029.

Untuk menciptakan fondasi yang kuat dalam mengawal pencapaian Indonesia Emas 2045, serta untuk mencapai target sasaran pembangunan tahun 2026, ditetapkan prioritas nasional sebagai berikut:

1. **Prioritas Nasional 1**: Memperkokoh Ideologi Pancasila, Demokrasi, dan Hak Asasi Manusia (HAM);

2. **Priortas Nasional 2**: Memantapkan sistem pertahanan keamanan negara dan mendorong kemandirian bangsa melalui swasembada pangan, energi, air, ekonomi syariah, ekonomi digital, ekonomi hijau, dan ekonomi biru;
3. **Prioritas Nasional 3**: Melanjutkan pengembangan infrastruktur dan meningkatkan lapangan kerja yang berkualitas, mendorong kewirausahaan, mengembangkan industri kreatif serta mengembangkan agromaritim industri di sentra produksi melalui peran aktif koperasi;
4. **Prioritas Nasional 4**: Memperkuat pembangunan Sumber Daya Manusia (SDM), sains, teknologi, pendidikan, kesehatan, prestasi olahraga, kesetaraan gender, serta penguatan peran perempuan, pemuda (generasi milenial dan generasi Z), dan penyandang disabilitas;
5. **Prioritas Nasional 5**: Melanjutkan hilirisasi dan mengembangkan industri berbasis sumber daya alam untuk meningkatkan nilai tambah di dalam negeri;
6. **Prioritas Nasional 6**: Membangun dari desa dan dari bawah untuk pertumbuhan ekonomi, pemerataan ekonomi, dan pemberantasan kemiskinan;
7. **Prioritas Nasional 7**: Memperkuat reformasi politik, hukum, dan birokrasi, serta memperkuat pencegahan dan pemberantasan korupsi, narkotika, judi, dan penyelundupan; masyarakat yang adil dan makmur.
8. **Prioritas Nasional 8**: Memperkuat penyelarasan kehidupan yang harmonis dengan lingkungan, alam dan budaya, serta peningkatan toleransi antarumat beragama untuk mencapai masyarakat yang adil dan makmur.

Selain itu, Pemerintah Provinsi Jawa Timur menetapkan menetapkan 9 (sembilan) Misi Nawa Bhakti Satya yang menjadi Prioritas Pembangunan Provinsi (PP) Jawa Timur, yaitu:

1. Prioritas Pembangunan Provinsi (PP) 1 Jatim Sejahtera, Mempercepat Pengentasan Kemiskinan dan Pengurangan Ketimpangan.
2. Prioritas Pembangunan Provinsi (PP) 2 Jatim Kerja, Memperluas Lapangan Kerja yang Berkualitas.

3. Prioritas Pembangunan Provinsi (PP) 3 Jatim Akses, Memperkuat Infrastuktur Konektivitas Antar Wilayah dan Intra Aglomerasi yang Berkualitas, Modern, Terpadu, dan Berkeadilan.
4. Prioritas Pembangunan Provinsi (PP) 4 Jatim Agro, Meningkatkan Kesejahteraan Petani, Peternak dan Nelayan.
5. Prioritas Pembangunan Provinsi (PP) 5 Jatim Cerdas, Memperkuat Akses dan Mutu Pendidikan yang Berkualitas, Merata, dan Berkeadilan.
6. Prioritas Pembangunan Provinsi (PP) 6 Jatim Sehat, Meningkatkan Derajat Kesehatan Masyarakat yang Berkualitas, Merata, Mudah Diakses dan Berkeadilan.
7. Prioritas Pembangunan Provinsi (PP) 7 Jatim Berkah Amanah, Memperkuat Penyelenggaraan Tata Kelola Pemerintahan yang Baik, Bersih, Efektif, Berdaya Guna dan Partisipatif.
8. Prioritas Pembangunan Provinsi (PP) 8 Jatim Harmoni, Menjaga Terwujudnya Masyarakat yang Harmonis dan Inklusif.
9. Prioritas Pembangunan Provinsi (PP) 9 Jatim Lestari, Menjaga Kelestarian Lingkungan Hidup dalam Mewujudkan Pembangunan Berkelanjutan.

4.3.2 Keselarasan Indikator Makro Daerah Tahun 2026

Untuk memperkuat efektivitas pelaksanaan pembangunan daerah dalam kerangka pembangunan nasional dan regional, terutama dalam upaya mendukung visi Indonesia Emas 2045 dan prioritas pembangunan jangka menengah Provinsi Jawa Timur 2025–2029 dilakukan penyelarasan terhadap indikator makro sebagai berikut :

Tabel 4.10 Keselarsan Indikator Makro Nasional dan Provinsi Jawa Timur dengan Kabupaten Bondowoso

No	Indikator Makro	Target 2026 Nasional	Target 2026 Jawa Timur	Target 2026 Kabupaten Bondowoso
1	Pertumbuhan Ekonomi (%)	5,80 - 6,30	4,90 - 5,40	4,74 – 5,33
2	Rasio Gini (nilai)	0,377 - 0,380	0,370 - 0,380	0,310 – 0,333
3	Tingkat Pengangguran Terbuka (%)	4,44 – 4,96	3,70 - 4,48	3,33 – 3,88
4	Indeks Modal Manusia (nilai)	0,57	0,64	0,531

No	Indikator Makro	Target 2026 Nasional	Target 2026 Jawa Timur	Target 2026 Kabupaten Bondowoso
	Indeks Pembangunan Manusia	-	75,80 - 76,40	72,44 - 72,74
5	Tingkat Kemiskinan (%)	6,5 – 7,5	7,95 - 9,10	11,36 – 11,73
6	Penurunan Emisi GRK Komulatif (%)	18,37	5,95	2,0

4.4 Isu Strategis Pembangunan Kabupaten Bondowoso

Isu strategis pembangunan Kabupaten Bondowoso Tahun 2026 Berdasarkan Peraturan Daerah Kabupaten Bondowoso Nomor 8 Tahun 2024 tentang Rencana Pembangunan Jangka Panjang Daerah Kabupaten Bondowoso Tahun 2025-2045 :

1. Kerawanan Terhadap Bencana
2. Alih Fungsi Lahan
3. Pencemaran Dan Kerusakan Lingkungan
4. Rendahnya Kualitas SDM
5. Permasalahan Tata Kelola Dan Penegakan Hukum
6. Kemiskinan
7. Belum Optimalnya Pertumbuhan Ekonomi
8. Terbatasnya Lapangan Kerja
9. Infrastruktur Belum Memadai
10. Pergeseran Nilai-Nilai Sosial Masyarakat

4.5. Kebijakan Pencapaian Target SPM

Untuk melaksanakan pelayanan dasar pada Urusan Pemerintahan Wajib Pelayanan Dasar, Pemerintahan telah menetapkan Peraturan Pemerintah Nomor 2 Tahun 2018 tentang Standar Pelayanan Minimal dan Peraturan Menteri Dalam Negeri Nomor 59 Tahun 2021 tentang Penerapan Standar Pelayanan Minimal. Peraturan ini menjadi acuan bagi Kementerian/Lembaga teknis dalam menyusun standar teknis penerapan SPM dan menjadi pokok-pokok acuan bagi Pemerintah Daerah dalam penerapan SPM. Kabupaten Bondowoso setiap tahun menetapkan tim penerapan SPM melalui Surat Keputusan Bupati dimana tahun 2024 diatur dalam keputusan Bupati Bondowoso Nomor : 188.45/203/430.4.2/2024 tentang Tim Penerapan Standar

Pelayanan Minimal Kabupaten Bondowoso Tahun 2024 dan di tahun 2025 ditetapkan melalui Surat Keputusan Bupati Nomor : 100.3.3.2/43/430.4.2/2025. Berikut merupakan kebijakan implementasi SPM yang akan dilakukan sebagaimana disajikan dalam tabel di bawah ini :

Tabel 4.11
Kebijakan Pencapaian Target SPM pada Urusan Tahun 2026

No	Urusan	Kebijakan
1	Pendidikan	Pelayanan Pendidikan Dasar yaitu Jumlah warga negara usia 7 – 15 tahun yang berpartisipasi dalam pendidikan dasar (SD/ MI, SMP/MTs), dengan melakukan pemetaan Anak Tidak Sekolah (ATS), pengembangan layanan sekolah ramah anak dan inklusif serta kerja sama lintas sektor (Dukcapil, Dinsos P3AKB dan Desa)
		Pelayanan Pendidikan Kesetaraan yaitu Jumlah warga negara usia 7 – 18 tahun yang belum menyelesaikan Pendidikan dasar atau menengah yang berpartisipasi dalam Pendidikan kesetaraan, dengan melakukan Pemetaan dan Validasi Anak Tidak Sekolah (ATS) Usia 7–18 Tahun serta Kolaborasi Lintas Sektor dalam Menjangkau ATS.
		Pelayanan Pendidikan Anak Usia Dini yaitu Jumlah warga negara usia 5 – 6 tahun yang berpartisipasi dalam Pendidikan PAUD dengan Pemberdayaan Desa dan Pemanfaatan Dana Desa untuk PAUD
		Rata-rata kemampuan Literasi SD berdasarkan Asesmen Nasional, dengan melakukan Peningkatan Kompetensi Literasi Guru SD serta melakukan Monitoring & Evaluasi Berbasis Data Rapor Pendidikan
		Rata-rata kompetensi Literasi SMP berdasarkan Asesmen Nasional, dengan Pemanfaatan Hasil Asesmen Nasional untuk Perbaikan Pembelajaran dan melakaukan Monitoring & Evaluasi Berbasis Data Rapor Pendidika
		Rata-rata kemampuan numerasi SD berdasarkan Asesmen Nasional, dengan melakukan Analisis dan Pemanfaatan Hasil AKM Numerasi dan Monitoring Capaian Numerasi melalui Rapor Pendidikan.
		Rata-rata kompetensi numerasi SMP berdasarkan Asesmen Nasional, dengan melakukan Analisis Hasil Asesmen Nasional dan Rapor Pendidikan.

No	Urusan	Kebijakan
		Peningkatan proporsi jumlah satuan PAUD yang Mendapatkan Minimal Akreditasi B, dengan peningkatan Kualifikasi dan Kompetensi Pendidik PAUD serta Pemenuhan Sarana, Prasarana, dan APE Sesuai Standar sesuai kemampuan anggaran daerah.
		Pertumbuhan proporsi guru PAUD Formal dengan Kualifikasi S1 / D IV, dengan Melakukan Pemetaan Kualifikasi Guru PAUD Formal dan mendorong Peningkatan Peran Kepala Sekolah dan Pengawas
		Iklim keamanan SMP dengan menjamin setiap siswa SMP memperoleh layanan pendidikan dalam lingkungan yang aman dan mendukung proses belajar.
		Iklim kebhinekaan SD dengan menciptakan lingkungan belajar Sekolah Dasar yang inklusif, toleran, dan bebas dari diskriminasi
		Iklim kebhinekaan SMP dengan menciptakan lingkungan belajar Sekolah Menengah Pertama yang inklusif, toleran, dan bebas dari diskriminasi.
		Iklim inklusivitas SD, dengan Penguatan Kompetensi Guru dalam Pembelajaran Inklusif dan Penyediaan Sarana Prasarana Ramah Inklusi
		Iklim inklusivitas SMP, dengan Peningkatan Kapasitas Guru SMP dalam Pembelajaran Inklusif dan Penyediaan Sarana dan Prasarana Ramah Disabilitas
2	Kesehatan	Pelayanan Kesehatan ibu hamil yang mendapatkan pelayanan K4 di fasilitas pelayanan kesehatan
		Pelayanan Kesehatan ibu bersalin yang mendapatkan pelayanan persalinan sesuai standar di fasilitas kesehatan
		Pelayanan Kesehatan bayi baru lahir usia 0 – 28 hari yang mendapatkan pelayanan Kesehatan sesuai standar
		Pelayanan Kesehatan balita usia 0 – 59 bulan yang mendapatkan pelayanan sesuai standa dalam kurun waktu 1 tahun
		Pelayanan Kesehatan pada usia Pendidikan dasar 7 – 15 tahun yang mendapat pelayanan skrining Kesehatan di satuan pendidikan
		Pelayanan Kesehatan pada usia produktif 15 – 59 tahun yang mendapatkan pelayanan skrining Kesehatan sesuai standar

No	Urusan	Kebijakan
		Pelayanan Kesehatan usia lanjut bagi pengunjung usia 60 tahun keatas yang mendapat skrining Kesehatan sesuai standar minimal 1 kali dalam kurun waktu 1 tahun
		Pelayanan Kesehatan penderita hipertensi sesuai standar
		Pelayanan Kesehatan penderita diabetes mellitus sesuai standar
		Pelayanan Kesehatan ODGJ berat sesuai standar
		Pelayanan Kesehatan orang terduga TBC sesuai standar
		Pelayanan Kesehatan orang dengan resiko terinfeksi HIV sesuai standar
3	Bidang Pekerjaan Umum	Penyediaan kebutuhan pokok air minum sehari-hari
		Penyediaan pelayanan pengolahan air limbah domestik
4	Perumahan Rakyat	Penyediaan dan rehabilitasi RLH bagi korban bencana
		Fasilitasi penyediaan RLH bagi masyarakat yang terkena relokasi program pemerintah daerah
5	Ketenteraman Ketertiban dan Perlindungan Masyarakat	Pelayanan Ketenteraman, ketertiban dan Perlindungan Masyarakat.
		Pelayanan pencegahan dan kesiapsiagaan terhadap bencana
		Pelayanan Informasi rawan bencana
		Pelayanan penyelamatan dan evakuasi korban bencana
		pelayanan penyelamatan dan evakuasi korban kebakaran
6	Sosial	Rehablitasi sosial dasar penyandang disabilitas terlantar di luar panti
		Rehablitasi sosial dasar anak terlantar di luar panti
		Rehablitasi sosial dasar lanjut usia terlantar di luar panti
		Rehablitasi sosial dasar tuna sosial khususnya gelandangan dan pengemis terlantar di luar panti
		Perlindungan dan jaminan sosial pada saat dan setelah tanggap darurat bencana bagi korban bencana daerah kabupaten/kota

Sumber : Peraturan Bupati Bondowoso Nomor 4 Tahun 2024

Adapun alokasi anggaran untuk pelaksanaan SPM pada RKPD Kabupaten Bondowoso Tahun 2026 sebagaimana ditampilkan dalam tabel persandingan berikut:

Tabel 4.12

Alokasi Anggaran Belanja SPM per Urusan Tahun 2026

No	Bidang Urusan	Pagu Anggaran
1	Pendidikan	61.574.651.962
2	Kesehatan	10.766.193.800
3	Pekerjaan Umum Dan Penataan Ruang	8.431.388.802
4	Perumahan Rakyat dan Kawasan Pemukiman	863.000.000
5	Ketentraman dan Ketertiban Umum	4.096.415.400
6	Sosial	3.471.000.000
	Jumlah	**89.202.649.964**

Sumber : SIPD RI, Kementerian Dalam Negeri, 2025

4.6 Kebijakan Pencapaian Target SDG's

Pembangunan berkelanjutan merupakan komitmen global yang telah dituangkan dalam Tujuan Pembangunan Berkelanjutan (Sustainable Development Goals/SDGs) dan diadopsi oleh Pemerintah Indonesia melalui Peraturan Presiden Nomor 59 Tahun 2017 tentang Pelaksanaan Pencapaian Tujuan Pembangunan Berkelanjutan. Kabupaten Bondowoso, sebagai bagian dari entitas pemerintahan daerah, turut berperan aktif dalam mengintegrasikan prinsip-prinsip SDGs ke dalam dokumen perencanaan.

Adapun beberapa tujuan SDGs yang menjadi fokus intervensi daerah adalah sebagai berikut:

- **SDGs 1 (Tanpa Kemiskinan)**: melalui penguatan program perlindungan sosial, peningkatan akses layanan dasar, dan pemberdayaan ekonomi masyarakat miskin.

- **SDGs 2 (Tanpa Kelaparan)** dan **SDGs 3 (Kesehatan yang Baik dan Kesejahteraan)**: melalui peningkatan ketahanan pangan lokal, layanan kesehatan primer, serta intervensi stunting.

- **SDGs 4 (Pendidikan Berkualitas)**: penguatan mutu pendidikan, sarana prasarana sekolah, dan pelatihan vokasional berbasis potensi lokal.
- **SDGs 8 (Pekerjaan Layak dan Pertumbuhan Ekonomi)**: melalui dukungan terhadap UMKM, pariwisata berbasis budaya, dan pertanian berkelanjutan.

4.7 Pokok-Pokok Pikiran DPRD

Pokok-pokok pikiran Dewan Perwakilan Rakyat Daerah (DPRD) merupakan hasil penelaahan terhadap aspirasi masyarakat yang dihimpun melalui kegiatan reses, rapat dengar pendapat, kunjungan kerja, serta mekanisme penjaringan aspirasi lainnya yang dilakukan oleh anggota DPRD dalam melaksanakan fungsi representasi.

Sebagai bagian integral dari proses perencanaan pembangunan daerah, pokok-pokok pikiran DPRD menjadi salah satu sumber masukan penting dalam penyusunan Rencana Kerja Pemerintah Daerah (RKPD). Hal ini sejalan dengan amanat Undang-Undang Nomor 23 Tahun 2014 tentang Pemerintahan Daerah serta Peraturan Menteri Dalam Negeri Nomor 86 Tahun 2017, yang menekankan pentingnya integrasi antara aspirasi masyarakat dan perencanaan teknokratis dalam rangka mewujudkan perencanaan yang partisipatif, responsif, dan akuntabel.

Pokok-pokok pikiran DPRD disusun berdasarkan identifikasi permasalahan dan kebutuhan masyarakat di berbagai bidang pembangunan, serta ditujukan untuk memperkuat sinergi antara legislatif dan eksekutif dalam mendukung pencapaian visi, misi, tujuan, dan sasaran pembangunan daerah. Oleh karena itu, pokok-pokok pikiran ini menjadi instrumen penting dalam mendorong perumusan program dan kegiatan prioritas daerah yang lebih aspiratif, inklusif, dan berkelanjutan.

BAB V

RENCANA KERJA DAN PENDANAAN DAERAH

Rencana program dan kegiatan prioritas merupakan uraian rinci yang menjelaskan nama program/kegiatan, indikator kinerja program/kegiatan, tahun rencana yang meliputi lokasi, target capaian kinerja dan kebutuhan dana/pagu indikatif, klasifikasi program dan kegiatan dituangkan secara lengkap dalam matrik rencana program dan kegiatan prioritas daerah Kabupaten Bondowoso. Deskripsi dalam bentuk matrik ini disusun berdasarkan Peraturan Menteri Dalam Negeri Nomor 86 tahun 2017 tentang Tata Cara Perencanaan, Pengendalian Dan Evaluasi Pembangunan Daerah, Tata Cara Evaluasi Rancangan Peraturan Daerah Tentang Rencana Pembangunan Jangka Panjang Daerah Dan Rencana Pembangunan Jangka Menengah Daerah, Serta Tata Cara Perubahan Rencana Pembangunan Jangka Panjang Daerah, Rencana Pembangunan Jangka Menengah Daerah, Dan Rencana Kerja Pemerintah Daerah.

Rencana kerja dan pendanaan daerah mengemukakan secara eksplisit rencana program dan kegiatan prioritas daerah yang disusun berdasarkan evaluasi pembangunan tahunan.

5.1 Program dan Kegiatan Prioritas Daerah Tahun 2026

Prioritas belanja daerah Kabupaten Bondowoso mengacu pada prioritas pembangunan daerah Kabupaten Bondowoso, sebagaimana tercantum dalam RKPD Kabupaten Bondowoso Tahun 2026**.** Belanja Daerah Kabupaten Bondowoso pada Tahun 2026 direncanakan sebesar Rp2,136,681,328,317.36 dengan Pagu indikatif masing-masing Perangkat Daerah sebagai berikut :

Tabel 5.1 Rekapitulasi Belanja Perangkat Daerah Tahun 2026

No	Perangkat Daerah	Pagu 2026
1	Dinas Pendidikan	687,033,683,124.00
2	Dinas Kesehatan	203,180,586,595.00
3	Rumah Sakit Umum DR. H. Koesnadi	209,459,554,400.00
4	Puskesmas Maesan	4,442,561,900.00
5	Puskesmas Grujugan	4,236,675,200.00
6	Puskesmas Tamanan	4,375,422,200.00
7	Puskesmas Jambesari	3,652,310,200.00
8	Puskesmas Pujer	4,113,840,100.00
9	Puskesmas Tlogosari	3,668,859,000.00
10	Puskesmas Sukosari	1,920,118,900.00
11	Puskesmas Sumber Wringin	3,724,912,500.00
12	Puskesmas Tapen	2,913,137,600.00
13	Puskesmas Wonosari	3,871,038,600.00
14	Puskesmas Tenggarang	3,271,835,200.00
15	Puskesmas Nangkaan	2,736,500,500.00
16	Puskesmas Kotakulon	1,770,288,200.00
17	Puskesmas Kademangan	1,636,280,500.00
18	Puskesmas Curahdami	3,469,037,500.00
19	Puskesmas Binakal	1,875,334,600.00
20	Puskesmas Pakem	2,377,188,800.00
21	Puskesmas Wringin	3,498,316,400.00
22	Puskesmas Tegalampel	2,779,043,800.00
23	Puskesmas Klabang	2,089,526,700.00
24	Puskesmas Taman Krocok	1,699,817,900.00
25	Puskesmas Sempol	1,986,817,500.00
26	Puskesmas Botolinggo	2,600,616,300.00
27	Puskesmas Prajekan	2,274,469,200.00
28	Puskesmas Cermee	2,996,418,300.00
29	Labkesda	3,087,054,800.00
30	Dinas Bina Marga, Sumber Daya Air, dan Bina Konstruksi	119,026,909,695.00
31	Dinas Perumahan, Kawasan Permukiman, Cipta Karya dan Tata Ruang	38,678,015,579.00

No	Perangkat Daerah	Pagu 2026
32	Satuan Polisi Pamong Praja	10,998,904,355.00
33	Badan Penanggulangan Bencana Daerah	4,731,946,100.00
34	Dinas Sosial, Pemberdayaan Perempuan, Perlindungan Anak, dan Keluarga Berencana	31,054,335,725.00
35	Dinas Lingkungan Hidup	15,251,859,912.00
36	Dinas Kependudukan dan Pencatatan Sipil	3,076,719,450.00
37	Dinas Pemberdayaan Masyarakat dan Desa	14,867,764,775.00
38	Dinas Perhubungan	28,833,103,300.00
39	Dinas Komunikasi dan Informatika	7,258,788,900.00
40	Dinas Koperasi, Perindustrian dan Perdagangan	16,169,471,705.00
41	Dinas Penanaman Modal, Pelayanan Terpadu Satu Pintu, dan Tenaga Kerja	7,770,938,550.00
42	Dinas Perpustakaan dan Kearsipan	3,465,056,650.00
43	Dinas Pariwisata, Kebudayaan, Pemuda dan Olahraga	10,937,200,220.00
44	Dinas Pertanian dan Ketahanan Pangan	24,596,696,722.00
45	Dinas Peternakan dan Perikanan	14,180,662,128.00
46	Sekretariat Daerah	59,567,258,475.00
47	Sekretariat DPRD	37,135,489,050.00
48	Badan Perencanaan Pembangunan, Riset dan Inovasi Daerah	5,962,059,950.00
49	Badan Pengelolaan Keuangan dan Aset Daerah	425,520,113,249.36
50	Badan Pendapatan Daerah	7,062,334,187.00
51	Badan Kepegawaian dan Pengembangan Sumber Daya Manusia	7,149,940,325.00
52	Inspektorat	9,437,512,554.00
53	Kecamatan Bondowoso	8,703,804,672.00
54	Kecamatan Tamanan	1,514,593,000.00
55	Kecamatan Tenggarang	2,885,859,464.00
56	Kecamatan Tegalampel	2,748,493,800.00
57	Kecamatan Curahdami	2,607,956,700.00

No	Perangkat Daerah	Pagu 2026
58	Kecamatan Wringin	1,665,433,500.00
59	Kecamatan Pakem	1,438,824,900.00
60	Kecamatan Binakal	1,708,598,160.00
61	Kecamatan Maesan	1,986,258,600.00
62	Kecamatan Grujugan	2,067,790,400.00
63	Kecamatan Pujer	2,341,159,140.00
64	Kecamatan Wonosari	2,006,061,700.00
65	Kecamatan Sukosari	1,743,443,312.00
66	Kecamatan Tlogosari	2,069,987,600.00
67	Kecamatan Tapen	1,898,424,880.00
68	Kecamatan Sumber Wringin	1,654,549,580.00
69	Kecamatan Prajekan	1,628,767,020.00
70	Kecamatan Klabang	1,882,819,880.00
71	Kecamatan Cermee	2,166,478,860.00
72	Kecamatan Ijen	1,116,182,304.00
73	Kecamatan Taman Krocok	1,410,942,520.00
74	Kecamatan Jambesari Darussholah	1,207,893,800.00
75	Kecamatan Botolinggo	1,785,649,000.00
76	Badan Kesatuan Bangsa dan Politik	6,967,027,450.00
	TOTAL	**2,136,681,328,317.36**

5.2. Rencana Kerja Perangkat Daerah dan Pendanaan

Rencana program dan kegiatan prioritas pembangunan daerah tahun 2026 dijabarkan dalam urusan wajib pelayanan dasar, urusan wajib bukan pelayanan dasar, urusan pilihan, dan fungsi penunjang urusan pemerintahan. Untuk tahun anggaran 2026, telah tersusun Program Pembangunan pada masing-masing Perangkat Daerah di lingkungan Pemerintah Kabupaten Bondowoso yang bertujuan untuk mendukung terwujudnya Visi dan Misi Kabupaten Bondowoso Tahun 2025-2029 sebagaimana Tabel 5.2 *Terlampir* pada Buku 2.

BAB VI
KINERJA PENYELENGGARAAN PEMERINTAH DAERAH

Penetapan indikator kinerja penyelenggaraan pemerintahan daerah bertujuan untuk memberi panduan dalam pencapaian kinerja tahunan yang ditetapkan menjadi Indikator Kinerja Utama (IKU) maupun Indikator Kinerja Kunci (IKK) pada akhir tahun perencanaan.

Pengukuran keberhasilan rencana pembangunan jangka menengah daerah dalam pencapaian tujuan dan sasaran pembangunan daerah tercermin dari capaian indikator kinerja penyelenggaraan pemerintahan daerah.

6.1 Indikator Kinerja Utama

Penetapan Indikator Kinerja Utama (IKU) merupakan tahapan krusial dalam rangka menjamin konsistensi antara visi, misi, tujuan, dan sasaran pembangunan daerah dengan capaian kinerja yang terukur dan akuntabel. IKU berfungsi sebagai instrumen pengendali dan tolok ukur keberhasilan penyelenggaraan pemerintahan daerah, sekaligus menjadi dasar dalam pelaksanaan evaluasi kinerja perangkat daerah secara periodik. Selain itu, IKU ditetapkan untuk memastikan adanya keselarasan antara prioritas pembangunan daerah dengan arah kebijakan nasional maupun provinsi.

Tabel 6.1.
Indikator Kinerja Utama Kabupaten Bondowoso Tahun 2025-2029

NO.	INDIKATOR	SATUAN	TARGET TAHUN						KET.
			2025	2026	2027	2028	2029	2030	
1	*2*	*3*	*4*	*5*	*6*	*7*	*8*	*9*	*10*
1	Pertumbuhan Ekonomi	%	4,41	4,82	4,94	5,00	5,05	5,11	
2	Indeks Gini	Angka	0,355	0,350	0,317	0,311	0,305	0,294	
3	Persentase Tingkat Kemiskinan	%	12,00	11,50	11,00	10,50	10,00	9,50	
4	Indeks Reformasi Birokrasi (IRB)	Angka	70,00	71,00	79,10	79,20	79,30	79,04	
5	Indeks Pembangunan Manusia	Angka	68,78	72,54	72,60	73,15	73,71	74,27	
6	Angka Tingkat Pengangguran Terbuka (TPT)	Angka	4,01	3,70	3,24	3,18	3,00	2,73	
7	Indeks Kualitas Layanan Infrastruktur	Indeks	6,0	6,3	6,6	6,9	7,2	7,5	
8	Indeks Harmoni Indonesia (IHaI)	Angka	50,2	50,2	50,2	50,2	50,2	50,2	

NO.	INDIKATOR	SATUAN	TARGET TAHUN						KET.
			2025	2026	2027	2028	2029	2030	
9	Indeks Kualitas Lingkungan Hidup	Indeks	73,46	73,54	73,61	73,69	73,77	73,85	
10	Persentase Rumah tangga dengan akses hunian layak, terjangkau dan berkelanjutan	Persen	75,34	75,94	76,54	77,12	77,7	78,26	
11	Persentase Akses Rumah Tangga Perkotaan terhadap Air Siap Minum Perpipaan	Persen	41,36	41,98	42,58	43,16	43,72	45,00	
12	Rumah Tangga dengan Akses Sanitasi Aman	Persen	2,92	4,41	5,9	7,39	8,88	10,36	
13	Indeks Risiko Bencana	indeks	111,97-109,24	109,24-106,64	106,64-104,16	104,16-101,80	101,80-99,53	99,53-96,54	
14	Penurunan Emisi GRK Kumulatif	TonCO2eq	469.477,63	481.557,08	491.188,22	501.011,99	511.032,22	521.252,87	

6.2 Indakator Kinerja Penyelenggaraan Pemerintah Daerah

Penetapan indikator kinerja daerah bertujuan untuk memberikan gambaran mengenai ukuran keberhasilan pencapaian visi dan misi kepala daerah dan wakil kepala daerah pada akhir periode masa jabatan dalam penyelengaraan pemerintah daerah. Dalam konteks ini, indikator kinerja daerah dibagi menjadi 3 (tiga) aspek yaitu aspek kesejahteraan masyarakat, aspek pelayanan umum, serta aspek daya saing daerah. Aspek kesejahteraan masyarakat diukur melalui indikator makro yang merupakan indikator gabungan (komposit) dari berbagai kegiatan pembangunan ekonomi sosial. Di sisi lain, Aspek Pelayanan Umum merupakan segala bentuk pelayanan yang dilakukan oleh pemerintah daerah sesuai dengan kewenangan atau urusan sebagai upaya untuk memenuhi kebutuhan masyarakat seperti infrastruktur dasar baik secara fisik mau pun sosial. Sedangkan Aspek Daya Saing Daerah merupakan indikator yang mengukur kemampuan perekonomian daerah dalam mencapai pertumbuhan tingkat kesejahteraan yang tinggi dan berkelanjutan. Indikator yang diukur antara lain produktivitas total daerah, Nilai Tukar Petani, dan lama pelayanan perijinan.

Indikator kinerja Pemerintah Daerah Kabupaten Bondowoso Tahun 2025-2029 dapat dilihat pada tabel di bawah ini:

Tabel 6.2
Indikator Kinerja Pemerintah Daerah Tahun 2025-2029

NO.	INDIKATOR	SATUAN	BASELINE TAHUN 2024	TARGET TAHUN					KET.
				2026	2027	2028	2029	2030	
(1)	(2)	(3)	(4)	(6)	(7)	(8)	(9)	(10)	(11)
I	ASPEK GEOGRAFI DAN DEMOGRAFI								
1	Indeks Ketahanan Pangan	Point	75,68	75,69	75,7	75,71	75,72	75,73	
2	Prevalensi Ketidakcukupan Konsumsi Pangan	%	13,84	13,59	13,34	13,09	12,84	12,59	
3	Akses Rumah Tangga terhadap Konsumsi Air Minum	%	82,73	83,58	84,01	84,43	84,86	85,28	
4	Persentase Akses Rumah Tangga Perkotaan terhadap Air Siap Minum Perpipaan	Persen	40,75	41,98	42,58	43,16	43,72	45,00	
5	Indeks Kualitas Lingkungan Hidup	Indeks	68.21	73.54	73.61	73.69	73.77	73.85	

NO.	INDIKATOR	SATUAN	BASELINE TAHUN 2024	TARGET TAHUN					KET.
				2026	2027	2028	2029	2030	
6	Rumah Tangga dengan Akses Sanitasi Aman	%	0	4,41	5,9	7,39	8,88	10,36	
7	Timbulan Sampah Terolah di Fasilitas Pengolahan Sampah	%	30.36	49,58	51,41	53,24	55,07	56,9	
8	Proporsi Rumah Tangga dengan Layanan Penuh Pengumpulan Sampah	%	21,22	21,34	21,54	21,74	21,94	22,14	
9	Penurunan Emisi GRK Kumulatif	TonCO2eq	469.477,63	481.557,08	491.188,22	501.011,99	511.032,22	521.252,87	
10	Indeks Risiko Bencana	indeks	106,13	109,24-106,64	106,64-104,16	104,16-101,80	101,80-99,53	99,53-96,54	
11	Indeks Ketahanan Daerah	indeks	0.62	0,63	0,64	0,65	0,66	0,66	
12	Laju Pertumbuhan Penduduk	%	0,53	0,5	0,5	0,5	0,5	0,5	
13	Rasio Penduduk	%	95,7	97	97	97	97	97	
14	Kepadatan Penduduk	Orang/m2	0,000505	0,000510	0,000516	0,000521	0,000527	0,000533	
II	ASPEK KESEJAHTERAAN MASYARAKAT								
1	Laju Pertumbuhan Ekonomi	%	4,87	4.82	4.94	5.00	5.05	5.11	

NO.	INDIKATOR	SATUAN	BASELINE TAHUN 2024	TARGET TAHUN					KET.
				2026	2027	2028	2029	2030	
2	Tingkat Kemiskinan	%	12,60	11.50	11.00	10.50	10.00	9.50	
3	PDRB Per Kapita	Rp Juta	17.272.430,00	21.682.455,33	22.631.258,83	23.267.233,70	23.921.087,49	24.593.335,00	
4	Tingkat Pengangguran Terbuka	%	4,01	3,41	3,31	3,25	3,06	2,99	
5	Indeks Gini	angka	0,33	0.350	0.317	0.311	0.305	0.294	
6	Indeks Modal Manusia (IMM)	angka	N/A	0.531	0.535	0.539	0.543	0.547	
	Indeks Pembangunan Manusia (IPM)	angka	71,22	72.54	72.60	73.15	73.71	74.27	
7	Usia Harapan Hidup	tahun	73,31	73,51	73,51	73,51	73,51	75,19	
8	Indeks Keluarga sehat	indeks	N/A	0,43	0,56	0,69	0.8	0.9	
9	Prevalensi Stunting	%	N/A	15,93	13,93	11,93	9,93	8,83	
10	Rata-Rata Lama Sekolah	tahun	6,53	7,15	7,29	7,44	7,58	8,31	
11	Harapan Lama Sekolah	tahun	13,33	13,37	13,38	13,39	13,41	13,48	
12	Angka Literasi/Numerasi	%	N/A	28,6	29,2	29,7	30,1	30,3	
13	Indeks Pembangunan Literasi Masyarakat	indeks	19,47	16,1	16,21	16,33	16,45	16,57	
15	Cakupan Kepesertaan Jaminan Sosial Tenaga Kerja	%	N/A	41,11	43,09	45,06	47,04	49,01	

NO.	INDIKATOR	SATUAN	BASELINE TAHUN 2024	TARGET TAHUN					KET.
				2026	2027	2028	2029	2030	
16	Indeks Kerukunan Umat Beragama	skor	N/A	Cukup (Skor 54)	Cukup (Skor 60)	Cukup (Skor 66)	Cukup (Skor 71)	Tinggi (skor 72-95)	
17	Indeks Pembangunan Kebudayaan	angka	50	50	50	50	50	50	
18	Indeks Perlindungan Anak	angka	61,63	62	62	62	62	62	
19	Indeks Pembangunan Kualitas Keluarga	0-100	61,12	61,12	61,12	61,12	61,12	61,12	
20	Indeks Ketimpangan Gender (IKG)	poin	0,547	0,547	0,547	0,547	0,547	0,547	
21	Indeks Pembangunan Pemuda		N/A	58	60	63	65	68	
III	ASPEK DAYA SAING DAERAH								
1	Angka Ketergantungan	%	47,01	46,21	45,81	45,41	45,01	44,61	
2	Rasio PDRB Industri Pengolahan	%	26,4	26,57	26,75	26,92	27,09	27,25	
3	Rasio PDRB Akomodasi Makan dan Minum	%	0,68	0,94	1,2	1,45	1,71	1,73	
4	Proporsi PDRB Ekonomi Kreatif	%	25,01	25,81	26,22	26,64	27,06	27,49	
5	Rasio Kewirausahaan	%	9,36	9,92	10,21	10,5	10,8	11,1	
6	Tingkat Partisipasi Angkatan Kerja	%	70,88	71,48	71,78	72,08	72,38	72,68	

NO.	INDIKATOR	SATUAN	BASELINE TAHUN 2024	TARGET TAHUN					KET.
				2026	2027	2028	2029	2030	
7	Indeks Inovasi Daerah	skor	56,84	58,84	59,84	60,84	61,84	62,84	
8	Indeks Ekonomi Hijau	Rupiah/ Jiwa	6.388.013	7.285.866	7.774.164	8.289.523	8.832.597	9.404.076	
9	Indeks Ekonomi Biru Indonesia	skor	0,0542	0,0546	0,0548	0,055	0,0552	0,0554	
12	Pembentukan Modal Tetap Bruto	% PDRB	20,67	20,47	20,39	20,27	20,17	10,09	
13	Ekspor Barang dan Jasa	% PDRB	2,69	2,49	2,4	2,32	2,23	2,15	
14	Indeks Kualitas Layanan Infrastruktur	Indeks	NA	6,3	6,6	6,9	7,2	7,5	
15	Indeks Infrastruktur	Indeks	NA	6,3	6,6	6,9	7,2	7,5	
16	Persentase Rumah tangga dengan akses hunian layak, terjangkau dan berkelanjutan	%	74,72	75,94	76,54	77,12	77,7	78,26	
17	Persentase Desa Mandiri	%	18,18	1,44	1,91	2,39	2,87	5,74	
18	Rasio Pajak Daerah Terhadap PDRB	%	1,15	1,17	1,18	1,19	1,21	1,22	
19	Tingkat Inflasi	%	3	3-4	3-4	3-4	3-4	3-4	
IV	ASPEK PELAYANAN UMUM								

NO.	INDIKATOR	SATUAN	BASELINE TAHUN 2024	TARGET TAHUN					KET.
				2026	2027	2028	2029	2030	
1	Indeks Reformasi Hukum	angka	N/A	0,45	0,45	0,45	0,45	0,5	
2	Indeks Sistem Pemerintahan Berbasis Elektronik/ PemDi	indeks	3,86	1,84 -2,21	1,94-2,36	2,04-2,5	2,14-2,65	2,24-2,79	
3	Indeks Pelayanan Publik	angka	3,86	3,88	3,9	3,92	4	4,05	
4	Indeks Integritas Nasional	angka	66,01	70	75	80	85	90	
5	Persentase penegakan Perda	%	100	100	100	100	100	100	
6	Persentase Capaian Aksi HAM	%	100	100	100	100	100	100	
7	Indeks Demokrasi Indonesia	%	N/A	80	80	80	81	82	
8	Indeks Rasa Aman	angka	N/A	0,37	0,37	0,37	0,37	0,37	
9	Indeks Ketenteraman dan Ketertiban	angka	N/A	76	76	76	76	76	
10	Indeks Daya Saing Daerah	nilai	3,5	3,7	3,8	3,9	4	4,1	

INDIKATOR KINERJA KUNCI

NO.	INDIKATOR	SATUAN	BASELINE	TARGET TAHUN					KET.
			2024	2026	2027	2028	2029	2030	
(1)	(2)	(3)	(4)	(6)	(7)	(8)	(9)	(10)	(11)
Urusan Pemerintahan Wajib Berkaitan dengan Pelayanan Dasar									
A	**Pendidikan**								
1	Jumlah anak usia 5-6 tahun yang berpartisipasi dalam pendidikan (APS)	%	97,37%	97,80%	97,85%	98,05%	98,35%	98,35%	
2	Jumlah anak usia 7-15 tahun yang berpartisipasi dalam pendidikan dasar (APS)	%	98,22%	98,44%	98,74%	98,94%	99,04%	99,04%	
3	Jumlah anak usia 7-18 Tahun yang berpartisipasi dalam pendidikan kesetaraan (APS)	%	100%	100%	100%	100%	100%	100%	
4	Rata-rata kemampuan literasi SD berdasarkan Asesmen Nasional	Nilai	58,20	63,20	65,70	68,20	70,70	73,20	
5	Rata-rata kemampuan numerasi SD berdasarkan Asesmen Nasional	Nilai	54,55	60,35	63,25	66,15	69,05	71,95	
6	Rata-rata kemampuan literasi SMP berdasarkan Asesmen Nasional	Nilai	66,06	68,26	69,36	70,46	71,56	72,66	

NO.	INDIKATOR	SATUAN	BASELINE	TARGET TAHUN					KET.
			2024	2026	2027	2028	2029	2030	
7	Rata-rata kemampuan numerasi SMP berdasarkan Asesmen Nasional	Nilai	60,35	63,35	64,85	66,35	67,85	69,35	
8	Proporsi jumlah satuan PAUD yang mendapatkan minimal akreditasi B	%	66,14	66,96	67,37	67,78	68,19	68,60	
9	Proporsi Guru PAUD Formal dengan kualifikasi S1/D IV	%	77,46	73,14	73,89	74,64	75,39	76,14	
10	Indeks iklim keamanan sekolah jenjang SD	Nilai	74,11	75,91	76,81	77,71	78,61	79,51	
11	Indeks iklim keamanan sekolah jenjang SMP	Nilai	67,80	70,80	72,30	73,80	75,30	76,80	
12	Indeks iklim kebinekaan sekolah jenjang SD	Nilai	69,96	71,96	72,96	73,96	74,96	75,96	
13	Indeks iklim kebinekaan sekolah jenjang SMP	Nilai	68,80	70,80	71,80	72,80	73,80	74,80	
14	Indeks iklim inklusivitas sekolah jenjang SD	Nilai	58,38	63,38	65,88	68,38	70,88	73,38	
15	Indeks iklim inklusivitas sekolah jenjang SMP	Nilai	56,49	61,29	63,69	66,09	68,49	70,89	

NO.	INDIKATOR	SATUAN	BASELINE	TARGET TAHUN					KET.
			2024	2026	2027	2028	2029	2030	
B	**Kesehatan**								
1	Jumlah Kematian Ibu	angka	22	15	13	12	10	10	
2	Prevalensi Stunting (Pendek Dan Sangat Pendek) Pada Balita	%	11,2%	8,00%	7,00%	6,00%	5,00%	5,00%	
3	Persentase pelayanan kesehatan ibu hamil sesuai standar	%	62,56%	63,00%	65,00%	65,00%	65,00%	66,00%	
4	Persentase pelayanan kesehatan ibu bersalin sesuai standar	%	77,08%	77,00%	78,00%	78,00%	79,00%	79,00%	
5	Persentase Pelayanan kesehatan bayi baru lahir sesuai standar	%	75,35%	80,00%	80,00%	81,00%	80,99%	81,99%	
6	Persentase pelayanan kesehatan balita sesuai standar	%	97,52%	98,00%	98,00%	98,00%	98,00%	98,00%	
7	Persentase Pelayanan kesehatan pada usia pendidikan dasar sesuai standar	%	95,58%	95,58%	95,58%	95,58%	95,58%	95,58%	
8	Persentase Pelayanan kesehatan pada usia produktif sesuai standar	%	100,10%	100,00%	100,00%	100,00%	100,00%	100,00%	

NO.	INDIKATOR	SATUAN	BASELINE	TARGET TAHUN					KET.
			2024	2026	2027	2028	2029	2030	
9	Persentase warga negara usia 60 tahun ke atas mendapatkan pelayanan kesehatan sesuai standar	%	82,38%	85,00%	86,00%	87,00%	88,00%	90,00%	
10	Persentase Pelayanan kesehatan penderita hipertensi sesuai standar	%	100,90%	100,00%	100,00%	100,00%	100,00%	100,00%	
11	Persentase pelayanan kesehatan penderita diabetes melitus sesuai standar	%	100,96%	100,00%	100,00%	100,00%	100,00%	100,00%	
12	Persentase pelayanan kesehatan orang dengan gangguan jiwa berat sesuai standar	%	109,97%	100,00%	100,00%	100,00%	100,00%	100,00%	
13	Persentase Pelayanan kesehatan orang terduga tuberkulosis sesuai standar	%	132,41%	100,00%	100,00%	100,00%	100,00%	100,00%	
14	Persentase Pelayanan kesehatan orang dengan risiko terinfeksi virus yang melemahkan daya tahan tubuh manusia (Human Immunodeficiency Virus) sesuai standar	%	116,91%	100,00%	100,00%	100,00%	100,00%	100,00%	

NO.	INDIKATOR	SATUAN	BASELINE	TARGET TAHUN					KET.
			2024	2026	2027	2028	2029	2030	
C	**Pekerjaan Umum dan Penataan Ruang**								
1	Persentase peningkatan perlindungan kawasan permukiman rawan banjir kewenangan Kab/kota	%	100	100	100	100	100	100	
2	Persentase Luas layanan irigasi multikomoditas kewenangan kab/kota	%	100	100	100	100	100	100	
3	Persentase Kondisi irigasi kewenangan kab/kota	%	25,00	28,51	30,27	32,03	33,79	35,54	
4	Persentase peningkatan jumlah penduduk yang mendapatkan akses terhadap air minum melalui SPAM jaringan perpipaan terlindungi dan bukan jaringan perpipaan terlindungi terhadap jumlah penduduk di kabupaten/kota	%	82,73	83,58	84,01	84,43	84,86	85,28	
5	Persentase penduduk yang menempati hunian dengan akses sanitasi (air limbah domestik) layak dan aman	%	84,61	85,46	85,89	86,31	86,73	87,15	
6	Persentase kepatuhan PBG & SLF Kabupaten/Kota	%	83,33	80	80	80	80	80	

NO.	INDIKATOR	SATUAN	BASELINE	TARGET TAHUN					KET.
			2024	2026	2027	2028	2029	2030	
7	Tingkat Kemantapan Jalan Kabupaten/Kota	%	64,97	66,47	67,22	67,97	68,72	69,47	
8	Persentase tenaga kerja konstruksi yang terlatih dan tersertifikasi di wilayah kabupaten/kota yang dibuktikan dengan sertifikat kompetensi kerja kualifikasi operator/teknisi/ analis	%	15	30	47,50	65	82,50	100	
9	Persentase Pengawasan penyelenggaran Jasa Konstruksi sesuai dengan peraturan perundang-undangan	%	57	62	65	67	70	72	
10	Jumlah hari layanan penerbitan KKPR berusaha/non berusaha (sesuai kewenangan) yang terbit/dilayani Pemerintah Daerah	hari	15	15	15	15	15	15	
11	Persentase penyelesaian Kasus Pelanggaran Pemanfaatan Ruang di Daerah Kab/Kota	%	100	100	100	100	100	100	
D	**Perumahan Rakyat dan Kawasan Permukiman**								

NO.	INDIKATOR	SATUAN	BASELINE	TARGET TAHUN					KET.
			2024	2026	2027	2028	2029	2030	
1	Persentase warga negara korban bencana kabupaten/kota yang memperoleh rumah layak huni	%	80	100	100	100	100	100	
2	Persentase warga negara yang terkena relokasi akibat program kabupaten/kota yang memperoleh fasilitasi penyediaan rumah yang layak huni	%	100	100	100	100	100	100	
3	persentase Luas kawasan permukiman kumuh dibawah 10 ha yang ditangani	%	5,69	4,66	4,89	5,14	5,42	5,73	
4	Persentase Rumah Tidak Layak Huni yang Tertangani	%	2,42	1,50	1,52	1,54	1,57	1,59	
5	Persentase perumahan yang sudah dilengkapi PSU (Prasarana, Sarana, dan Utilitas Umum)	%	100	100	100	100	100	100	
E	**Ketentraman dan Ketertiban Umum Serta Perlindungan Masyarakat**								
1	Persentase penyelenggaraan Tibumtranmas yang dilaksanakan oleh Satpol PP	%	100,00	100,00	100,00	100,00	100,00	100,00	

NO.	INDIKATOR	SATUAN	BASELINE	TARGET TAHUN					KET.
			2024	2026	2027	2028	2029	2030	
2	Persentase Perda dan Perkada yang ditegakkan	%	100,00	100,00	100,00	100,00	100,00	100,00	
3	Jumlah PPNS pada Satpol PP	orang		4	4	4	4	4	
4	Presentase SOP yang tersedia dalam penegakan Perda dan perkada serta Penyelenggaraan Tibumtranmas	%	70,00%	70,00%	70,00%	70,00%	70,00%	70,00%	
5	Persentase Jumlah Sarana prasarana minimal yang digunakan sebagai penunjang dalam penegakan perda dan perkada serta penyelenggaraan ketertiban umum, ketenteraman masyarakat dan perlindungan masyarakat	%	60,00%	60,00%	60,00%	60,00%	60,00%	60,00%	
6	Persentase jumlah anggota Satpol PP yang telah mengikuti diklat dasar	%	62,30%	62,30%	62,30%	62,30%	62,30%	62,30%	
7	Persentase warga negara yang memperoleh layanan informasi rawan bencana	%	100	100	100	100	100	100	
8	Persentase warga negara dan aparatur yang memperoleh layanan	%	100	100	100	100	100	100	

NO.	INDIKATOR	SATUAN	BASELINE	TARGET TAHUN					KET.
			2024	2026	2027	2028	2029	2030	
	pencegahan dan kesiapsiagaan terhadap bencana								
9	Persentase jumlah warga negara yang mendapatkan pelayanan penyelamatan dan evakuasi korban bencana	%	100	100	100	100	100	100	
10	Persentase penyelesaian dokumen kebencanaan sampai dengan dinyatakan sah/legal	%	100	100	100	100	100	100	
11	Persentase penanganan pra bencana	%	100	100	100	100	100	100	
12	Persentase penanganan pasca bencana	%	100	100	100	100	100	100	
13	Penyediaan Peralatan Perlindungan dan Kesiapsiagaan terhadap Bencana	%	100	100	100	100	100	100	
14	Persentase pelayanan penyelamatan dan evakuasi korban kebakaran	%		10,5	10,5	10,5	10,5	10,5	
F	**Sosial**								
1	Persentase penyandang disabilitas terlantar yang terpenuhi kebutuhan dasarnya di luar panti	%	31,02%	32,01%	32,01%	32,01%	32,01%	32,01%	

NO.	INDIKATOR	SATUAN	BASELINE	TARGET TAHUN					KET.
			2024	2026	2027	2028	2029	2030	
2	Persentase anak terlantar yang terpenuhi kebutuhan dasarnya di luar panti	%	31,03%	32,06%	32,06%	32,06%	32,06%	32,06%	
3	Persentase lanjut usia terlantar yang terpenuhi kebutuhan dasarnya di luar panti	%	31,03%	32,01%	32,01%	32,01%	32,01%	32,01%	
4	Persentase gelandangan pengemis yang terpenuhi kebutuhan dasarnya di luar panti	%	31,12%	32,17%	32,17%	32,17%	32,17%	32,17%	
5	Persentase sarana prasarana yang disediakan sesuai standar untuk pelayanan sosial di luar panti	%	25,00%	25,00%	25,00%	25,00%	25,00%	25,00%	
6	Persentase Pekerja sosial, tenaga kesejahteraan sosial, dan/atau relawan sosial yang melaksanakan pelayanan sosial di luar panti sesuai standar	%	79,91%	82,97%	82,97%	82,97%	82,97%	82,97%	
7	Persentase korban bencana alam, sosial dan non alam yang terpenuhi kebutuhan dasar pada saat dan setelah tanggap darurat bencana kabupaten/kota	%	100,00%	100,00%	100,00%	100,00%	100,00%	100,00%	

NO.	INDIKATOR	SATUAN	BASELINE	TARGET TAHUN					KET.
			2024	2026	2027	2028	2029	2030	
8	Persentase sarana prasarana bagi korban bencana kabupaten/kota yang disediakan sesuai standar	%	25,00%	25,00%	25,00%	25,00%	25,00%	25,00%	
9	Persentase pekerja sosial, tenaga kesejahteraan sosial, dan/atau relawan sosial yang melaksanakan penanganan korban bencana kabupaten/kota pada masa tanggap darurat dan pasca bencana sesuai standar	%	83,87%	83,87%	83,87%	83,87%	83,87%	83,87%	
10	Persentase pemerlu pelayanan kesejahteraan sosial (PPKS) lainnya di luar HIV/AIDSyang terpenuhi kebutuhan dasarnya di luar panti	%	5,29%	5,29%	5,29%	5,29%	5,29%	5,29%	
11	Persentase Potensi dan Sumber Kesejahteraan Sosial (PSKS) perorangan sosial yang melaksanakan pelayanan sosial sesuai standar	%	86,96%	86,96%	86,96%	86,96%	86,96%	86,96%	
12	Pesentase Penerima manfaat yang terpenuhi kebutuhan dasar	%	12,98%	12,98%	12,98%	12,98%	12,98%	12,98%	
13	Pesentase Penerima manfaat yang meningkat kemandirian ekonomi	%	42,71%	42,94%	43,20%	43,47%	43,73%	44,00%	

NO.	INDIKATOR	SATUAN	BASELINE	TARGET TAHUN					KET.
			2024	2026	2027	2028	2029	2030	
14	Jumlah pemutahiran data fakir miskin dan kelompok rentan yang dilakukan selama satu tahun	kali	12	12	12	12	12	12	
Urusan Pemerintahan Wajib Tidak Berkaitan dengan Pelayanan Dasar									
A	**Tenaga Kerja**								
1	Persentase kegiatan yang dilaksanakan yang mengacu ke rencana tenaga kerja	%	38,89%	38,89%	38,89%	38,89%	38,89%	38,89%	
2	Persentase Tenaga Kerja Bersertifikat Kompetensi	%	0,08%	0,13	0,16	0,19	0,21	0,21	
3	Tingkat Produktivitas Tenaga Kerja	Rp/Orang	15.809.260.000.000	16.690.630.000.000	17.107.890.000.000	17.535.590.000.000	17.973.980.000.000	17.973.980.000.000	
			458.219	466.042	466.542	462.442	465.242	465.242	
4	Persentase Perusahaan yang menerapkan tata kelola kerja yang layak (PP/PKB, LKS Bipartit, Struktur Skala Upah, dan terdaftar peserta BPJS Ketenagakerjaan).	%	11,56%	11,82%	11,99%	12,15%	12,29%	12,29%	
5	Persentase Tenaga kerja yang ditempatkan (dalam dan luar	%	76,09%	70,74%	70,96%	71,19%	71,44%	71,44%	

NO.	INDIKATOR	SATUAN	BASELINE	TARGET TAHUN					KET.
			2024	2026	2027	2028	2029	2030	
	negeri) melalui mekanisme layanan Antar Kerja dalam wilayah Kabupaten								
B	**Pemberdayaan Perempuan dan Pelindungan Anak**								
1	Indeks Pembangunan Gender (IPG)	Indeks	91,17	91,17	91,17	91,17	91,17	91,17	
2	Indeks Ketimpangan Gender (IKG)	Indeks	0,547	0,547	0,547	0,547	0,547	0,547	
3	Persentase ARG Daerah	%	46%	46%	46%	46%	46%	46%	
4	Persentase Anak Memerlukan Perlindungan Khusus (AMPK) yang mendapatkan layanan komprehensif	%	100%	100%	100%	100%	100%	100%	
5	Persentase perempuan korban kekerasan dan Tindak Pidana Perdagangan Orang (TPPO) yang mendapatkan layanan komprehensif	%	100%	100%	100%	100%	100%	100%	
C	**Pangan**								
1	Persentase Jumlah Cadangan Pangan Pemerintah Kabupaten/Kota	%	20	20	20	20	20	20	

NO.	INDIKATOR	SATUAN	BASELINE	TARGET TAHUN					KET.
			2024	2026	2027	2028	2029	2030	
2	Skor Pola Pangan Harapan Kabupaten/Kota	Nilai 0-100	86,18%	86,22%	86,26%	86,31%	86,35%	86,39%	
3	Persentase Daerah Rentan Rawan Pangan	%	18,26%	18,21%	18,17%	18,12%	18,08%	18,04%	
4	Persentase pangan segar yang memenuhi persyaratan dan mutu keamanan pangan	%	100%	100	100	100	100	100	
D	**Pertanahan**								
1	Terpetakannya seluruh bidang tanah dalam satu desa atau kelurahan lengkap secara berkualitas	%	3,35	6,22	7,66	9,09	10,53	30,14	
2	Ditetapkannya Hak Atas tanah dalam penguasaan dan pengelolaan Pemerintah Daerah	%	65,30	71,23	72,60	73,97	75,34	76,71	
E	**Lingkungan Hidup**								
1	Indeks Kualitas Lingkungan Hidup (IKLH) kabupaten/Kota	indeks	68,21	73,54	73,61	73,69	73,77	73,85	

NO.	INDIKATOR	SATUAN	BASELINE	TARGET TAHUN					KET.
			2024	2026	2027	2028	2029	2030	
2	Indeks Kinerja Pengelolaan Sampah (IKPS)	indeks	31,2	32	33	34	35	36	
3	Ketaatan penanggung jawab usaha dan/atau kegiatan terhadap izin lingkungan, izin PPLH dan PUU LH yang diterbitkan oleh Pemerintah Kab/Kota	%	70	75	80	85	90	95	
F	**Administrasi Kependudukan dan Pencatatan Sipil**								
1	Persentase Akta Kematian yang diterbitkan bagi yang melaporkan	%	100%	100%	100%	100%	100%	100%	
2	Persentase Akta Perkawinan yang diterbitkan bagi yang melaporkan	%	100%	100%	100%	100%	100%	100%	
3	Persentase Akta perceraian yang diterbitkan bagi yang melaporkan	%	100%	100%	100%	100%	100%	100%	
4	Persentase Akta kelahiran yang diterbitkan	%	96,50%	96,96%	97,09%	97,09%	97,21%	97,31%	
5	Persentase Kepemilikan Kartu Identitas Anak	%	41,45%	46,10%	46,25%	46,40%	46,55%	46,55%	
6	Jumlah Data Profil Kependudukan yang disusun	Nilai	2	2	2	2	2	2	

NO.	INDIKATOR	SATUAN	BASELINE	TARGET TAHUN					KET.
			2024	2026	2027	2028	2029	2030	
7	Persentase Kepemilikan Identitas Kependudukan Digital	Persen	4,70%	5,54%	6,62%	7,65%	8,68%	9,82%	
G	**Pemberdayaan Masyarakat dan Desa**								
1	Persentase peningkatan status desa mandiri	%	52%	33,33%	20%	25%	16,66%	14,29%	
2	Persentase Fasilitasi Penataan Desa	%	31,10%	9,57%	10,53%	11,00%	9,57%	10,05%	
3	Persentase Fasilitasi Kerjasama Desa	%	95,65%	36,43%	55,04%	72,87%	81,40%	100,00%	
4	Persentase Fasilitasi Pemberdayaan Lembaga Pemasyarakatan Desa	%	N/A	25,76%	27,25%	30,68%	32,23%	34,94%	
5	Persentase Fasilitasi Pemberdayaan Lembaga Adat Desa dan Lembaga Masyarakat Hukum Adat	%	N/A	100%	50%	100%	100%	100%	
H	**Pengendalian Penduduk dan Keluarga Berencana**								
1	Angka kelahiran total (Total Fertility Rate/TFR) per WUS usia 15-49 Tahun	%	100,00%	100,00%	100,00%	100,00%	100,00%	100,00%	

NO.	INDIKATOR	SATUAN	BASELINE	TARGET TAHUN					KET.
			2024	2026	2027	2028	2029	2030	
2	Angka prevalensi kontrasepsi modern/modern Contraceptive (mCPR)	%	81,04%	81,30%	81,30%	81,30%	81,30%	81,30%	
3	Persentase kebutuhan ber-KB yang tidak terpenuhi (unmet need)	%	2,94	2,94	2,94	2,94	2,94	2,94	
4	Angka kelahiran remaja umur 15-19 tahun (Age Specific Fertility Rate/ASFR 15-19)	Kelahiran per 1000 WUS 15 -19 tahun	24,22	24,22	24,22	24,22	24,22	24,22	
5	Indeks Pembangunan Keluarga (iBangga)	Nilai 0-100	61,12	61,12	61,12	61,12	61,12	61,12	
I	**Perhubungan**								
1	Konektivitas Kabupaten/Kota	Ratio	1	100	100	100	100	100	
2	Persentase kelengkapan Jalan yang telah terpasang terhadap kondisi ideal pada jalan Kabupaten/Kota	%	15,60	16,15	16,61	17,08	17,54	18,01	
3	Jumlah perusahaan angkutan umum yang tersertifikasi sistem manajemen keselamatan	unit	0	0	0	0	0	1	
J	**Komunikasi dan Informatika**								

NO.	INDIKATOR	SATUAN	BASELINE	TARGET TAHUN					KET.
			2024	2026	2027	2028	2029	2030	
1	Persentase Perangkat Daerah (PD) dan/atau unit pelaksana teknis daerah yang terhubung dengan akses internet yang disediakan oleh Dinas Kominfo	%	98,67	97,37	97,37	97,37	97,37	97,37	
2	Persentase Perangkat Daerah (PD) di tingkat Kabupaten/Kota yang terhubung dengan Jaringan Intra Pemerintah Daerah	%	98,67	97,37	97,37	97,37	97,37	97,37	
3	Persentase Perangkat Dearah yang Memanfaatkan Sistem Penghubung Layanan Pemerintah Daerah (SPLPD)	%	6,67	14,47	19,74	26,32	30,26	34,21	
K	**Koperasi, Usaha Kecil, dan Menengah**								
1	Pertumbuhan Volume Usaha Koperasi	%	13,58	1,92	2,23	2,56	2,89	3,28	
2	Usaha Mikro yang Bertransformasi dari Informal ke Formal	%	84%	87,69	88,78	89,36	90,16	91,07	

NO.	INDIKATOR	SATUAN	BASELINE	TARGET TAHUN					KET.
			2024	2026	2027	2028	2029	2030	
3	Pertumbuhan Wirausaha	%	0,15	2,60	2,64	2,68	2,72	2,75	
L	**Penanaman Modal**								
1	Persentase peningkatan investasi di kabupaten/kota	%	29,73%	0,03%	0,03%	0,03%	0,03%	0,03%	
2	Realisasi Total terhadap Target Investasi	%	100,00%	94,76%	94,79%	94,82%	94,85%	94,85%	
M	**Kepemudaan dan Olahraga**								
1	Persentase Pemuda yang pernah mengikuti pelatihan/kursus/training dan memperoleh sertifikat	%	0,02%	0,02%	0,03%	0,05%	0,06%	0,08%	
2	Persentase Atlet yang berasal dari kab/kota yang masuk Pelatda Provinsi	%	0,12%	0,12%	0,24%	0,36%	0,48%	0,60%	
N	**Statistik**								
1	Indeks Pembangunan Statistik (IPS)	indeks	2,03	2,05	2,05	2,06	2,06	2,08	
O	**Persandian**								

NO.	INDIKATOR	SATUAN	BASELINE	TARGET TAHUN					KET.
			2024	2026	2027	2028	2029	2030	
1	Tingkat kesiapan pengamanan informasi pemerintah daerah	%	68,74	68,85	68,85	68,95	68,95	69,06	
P	**Kebudayaan**								
1	Persentase Jumlah Warisan Budaya yang dilestarikan	%	73,47%	75,13%	75,71%	76,19%	76,59%	76,92%	
2	Persentase Jumlah Cagar budaya dan warisan budaya tak benda yang didaftarkan	%	87,65%	89,25%	90,82%	91,35%	92,66%	93,04%	
3	Persentase Jumlah Tenaga Kebudayaan yang memperoleh sertifkasi profesi dibidang kebudayaan	%	24,66%	26,07%	26,53%	26,89%	27,19%	27,43%	
Q	**Perpustakaan**								
1	Nilai Tingkat Kegemaran Membaca Masyarakat	Nilai	51,05	57,95	58,20	58,45	58,70	58,95	
2	Indeks Pembangunan Literasi Masyarakat	Nilai	19,47	78,94	79,24	79,54	79,84	80,13	
R	**Kearsipan**								
1	Indeks Hasil Pengawasan Kearsipan pada lingkup Pemerintahan Daerah	Nilai	N/A	68	70	73	76	80	

NO.	INDIKATOR	SATUAN	BASELINE	TARGET TAHUN					KET.
			2024	2026	2027	2028	2029	2030	
Urusan Pilihan									
A	**Kelautan dan Perikanan**								
1	Produksi Perikanan Tangkap	%	102,25%	102,25%	102,25%	102,25%	102,25%	102,25%	
2	Produksi Perikanan Budi Daya	%	114,24%	114,24%	113,57%	112,91%	112,26%	111,61%	
B	**Pariwisata**								
1	Pertumbuhan Investasi Penyediaan Akomodasi, Makan, Minum	%	N/A	2,1%	2,1%	2,7%	3,3%	3,8%	
2	Pertumbuhan Tamu Wisatawan Asing (Hotel Berbintang non Bintang)	%	N/A	5,0%	5,0%	5,5%	6,0%	7,0%	
3	Persentase pelaku ekonomi kreatif yang memiliki Kekayaan Intelektual	%	N/A	4,0%	4,7%	5,3%	6,7%	8,0%	
C	**Pertanian**								
1	Peningkatan produksi tanaman pangan	%	0,09	0,18	0,27	0,36	0,44	0,527	
2	Peningkatan Produksi Hortikultura	%							
3	Peningkatan Produksi komoditas Peternakan								

NO.	INDIKATOR	SATUAN	BASELINE	TARGET TAHUN					KET.
			2024	2026	2027	2028	2029	2030	
	Produksi Daging		449.375	449.375	450.273	450.773	451.273	451.773	
	Produksi Telur		3.249.211	3.249.211	3.249.211	3.249.411	3.249.611	3.249.811	
	Produksi Susu		200	200	200	200	200	200	
4	Peningkatan Produksi komoditas Perkebunan	%	0,87	0,9	0,98	1,01	1,05	1,09	
5	Luas areal pengendalian dan penanggulangan bencana DPI Tanaman Pangan, Hortikultura dan Perkebunan	%							
6	Persentase wilayah yang terkendali dari penyakit hewan menular strategis (diperoleh dari surveylance penyakit dari 5 PHMS)	%							
D	**Kehutanan**								
	-								
E	**Energi dan Sumber Daya Mineral**								
	-								
F	**Perdagangan**								

NO.	INDIKATOR	SATUAN	BASELINE	TARGET TAHUN					KET.
			2024	2026	2027	2028	2029	2030	
1	Nilai Total Penjualan Perdagangan Antar Wilayah pada kab/kota	%							
2	Persentase alat ukur takaran timbangan dan perlengkapannya (UTTP) bertanda tera sah yang berlaku	%	155 Unit	2,48%	3,47%	4,46%	5,45%	6,44%	
G	**Perindustrian**								
1	Pencapaian sasaran pembangunan industri daerah, meliputi: 1. Pertumbuhan PDRB Sektor Industri Pengolahan Nonmigas Kabupaten/Kota 2. Kontribusi Sektor Industri Pengolahan Nonmigas terhadap PDRB Kabupaten/Kota 3. Jumlah Tenaga Kerja Sektor Industri Pengolahan Nonmigas Kabupaten/Kota 4. Nilai Ekspor Sektor Industri Pengolahan Nonmigas Kabupaten/Kota 5. Nilai Investasi Sektor Industri Pengolahan Nonmigas Kabupaten/Kota	%	25,21	26,36	26,63	26,82	27,02	27,24	
2	Persentase realisasi investasi sektor industri dan kawasan industri	%							

NO.	INDIKATOR	SATUAN	BASELINE	TARGET TAHUN					KET.
			2024	2026	2027	2028	2029	2030	
	dibandingkan realisasi investasi seluruh sektor								
3	Persentase jumlah Perusahaan Industri dan Kawasan Industri yang telah menindaklanjuti hasil rekomendasi pengawasan dibandingkan dengan jumlah Perusahaan Industri dan Kawasan Industri yang telah dilakukan pengawasan.	%	100%	100%	100%	100%	100%	100%	
4	Persentase jumlah Perusahaan Industri dan Kawasan Industri yang memiliki tingkat kepatuhan minimal 'Baik' dibandingkan seluruh jumlah Perusahaan Industri dan Kawasan Industri yang sudah dilakukan pembinaan.	%							
5	Tersedianya informasi industri secara lengkap, akurat, dan terkini	%	21,48%	100%	100%	100%	100%	100%	
H	**Transmigrasi**								
	-								
Fungsi Penunjang Urusan Pemerintahan									

NO.	INDIKATOR	SATUAN	BASELINE	TARGET TAHUN					KET.
			2024	2026	2027	2028	2029	2030	
A	**Perencanaan**								
1	Persentase Program Prioritas Nasional yang didukung Program Daerah	%	100	100	100	100	100	100	
B	**Keuangan**								
1	Persentase Belanja Pegawai di Luar Tunjangan Guru yang dialokasikan Melalui TKD	%	23,35	23,35	23,35	23,35	23,35	23,35	
2	Persentase PAD terhadap Pendapatan Daerah	%							
3	Persentase Realisasi Anggaran Belanja Urusan Wajib Pelayanan Dasar	%	90,23	100	100	100	100	100	
4	Persentase Penambahan Nilai Aset Tetap	%	1,14%	1,14%	1,14%	1,14%	1,14%	1,14%	
5	Persentase Alokasi Belanja Infrastruktur Pelayanan Publik	%	72,44	72,44	72,44	72,44	72,44	85,63	
6	Persentase Penurunan SILPA	%	-27.48	-27.48	-27.49	-27.50	-27.51	-27.52	
C	**Kelembagaan, Kepegawaian, Pendidikan dan Pelatihan**								

NO.	INDIKATOR	SATUAN	BASELINE	TARGET TAHUN					KET.
			2024	2026	2027	2028	2029	2030	
1	Nilai Indeks Implementasi NSPK manajemen ASN	%	NA	80,25	80,50	80,75	81 ,00	81,25	
D	**Penelitian dan Pengembangan**								
1	Persentase Rekomendasi Kebijakan Pembangunan Daerah yang dijadikan sebagai landasan dalam implementasi pembangunan daerah	%	100	100	100	100	100	100	
2	Rasio Produk Inovasi yang Dimanfaatkan Pemerintah, Masyarakat, Industri, dan Badan Usaha di Daerah	Rasio	50	50	50	50	50	50	
E	**Fungsi Pengawasan**								
1	Opini Laporan Keuangan (10 tahun terakhir)	Kategori / Opini	WTP	WTP	WTP	WTP	WTP	WTP	
2	Maturitas Penyelenggaraan Sistem Pengendalian Intern Pemerintah (SPIP)	Nilai (1-5)	5	5	5	5	5	5	
3	Kapabilitas Aparat Pengawasan Intern Pemerintah (APIP)	Nilai (2-5)	5	5	5	5	5	5	
4	Manajemen Risiko Indeks	Nilai (1-5)	4	4	4	4	4	4	

NO.	INDIKATOR	SATUAN	BASELINE	TARGET TAHUN					KET.
			2024	2026	2027	2028	2029	2030	
5	Tindaklanjut Rekomendasi BPK Tahun Anggaran N-1	%	91,4	100	100	100	100	100	
F	**Fungsi Pengadaan**								
1	Pemanfaatan Sistem Pengadaan	poin	823.132.300	823.132.300	823.132.300	823.132.300	823.132.300	823.132.300	
2	Kualifikasi dan Kompetensi SDM PBJ	poin	823.132.300	823.132.300	823.132.300	823.132.300	823.132.300	823.132.300	
3	Tingkat Kematangan UKPBJ	poin	823.132.300	823.132.300	823.132.300	823.132.300	823.132.300	823.132.300	
G	**Hubungan dengan Perwakilan Daerah**								
1	Ketepatan Penetapan Perda APBD Tahun N	Tepat/ Tidak Tepat	tepat	tepat	tepat	tepat	tepat	tepat	
2	Persentase Penetapan RanPerda Tahun N	%	100%	100%	100%	100%	100%	100%	
H	**Pelayanan Publik**								
1	Penilaian Kepatuhan Penyelenggaraan Pelayanan Publik Tahun N	Nilai	86,78	86,79	86,79	86,80	86,80	86,81	

6.3 Penyelarasan Program, Kegiatan dan Sub Kegiatan pada SPM Tahun 2026

Dalam Undang-Undang Nomor 1 Tahun 2022 tentang Hubungan Keuangan antara Pemerintah Pusat dan Pemerintahan Daerah, SPM diprioritaskan penganggarannya dan dipertegas melalui penggunaan Dana Alokasi Umum (DAU), untuk membiayai urusan wajib layanan dasar yang tercantum dalam SPM.

Sebagai dasar pelaksanaan Penerapan SPM tersebut, telah diterbitkan Peraturan Pemerintah Nomor 2 Tahun 2018 tentang Standar Pelayanan Minimal, yang ditindaklanjuti dengan Peraturan Menteri Dalam Negeri Nomor 59 Tahun 2021 tentang Penerapan Standar Pelayanan Minimal Sesuai amanat pasal 4 Permendagri Nomor 59 Tahun 2021, daerah wajib melakukan 4 tahapan penerapan SPM yaitu pengumpulan data, penghitungan kebutuhan pelayanan dasar, penyusunan rencana pemenuhan pelayanan dasar dan pelaksanaan pemenuhan pelayanan dasar. Ditindaklanjuti pada pasal 19 dan 21 mengamanatkan Tim Penerapan SPM di daerah untuk menyusun rencana aksi penerapan SPM yang ditetapkan dalam bentuk peraturan kepala daerah.

Hasil penyelarasan Program, Kegiatan dan Sub Kegiatan penunjang pencapaian Standar Pelayanan Minimal dalam RKPD Kabupaten Bondowoso Tahun 2026 sebagaimana tabel berikut :

Tabel 6.3 Penyelarasan Program, Kegiatan dan Sub Kegiatan

Standar Pelayanan Minimal Kabupaten Bondowoso Tahun 2026

NO	SPM	NAMA LAYANAN SPM	NAMA OPD	PROGRAM	KEGIATAN	SUB KEGIATAN	KETERANGAN
1	SPM Bidang Pendidikan	Pendidikan Dasar	Dinas Pendidikan	Program Pendidik Dan Tenaga Kependidikan	Pemerataan Kuantitas dan Kualitas Pendidik dan Tenaga Kependidikan bagi Satuan Pendidikan Dasar, PAUD, dan Pendidikan Nonformal/Kesetaraan	Penataan Pendistribusian Pendidik dan Tenaga Kependidikan bagi Satuan Pendidikan Dasar, PAUD, dan Pendidikan Nonformal/Kesetaraan	
2	SPM Bidang Pendidikan	Pendidikan Dasar	Dinas Pendidikan	Program Pendidik Dan Tenaga Kependidikan	Pemerataan Kuantitas dan Kualitas Pendidik dan Tenaga Kependidikan bagi Satuan Pendidikan Dasar, PAUD, dan Pendidikan Nonformal/Kesetaraan	Perhitungan dan Pemetaan Pendidik dan Tenaga Kependidikan Satuan Pendidikan Dasar, PAUD, dan Pendidikan Nonformal/Kesetaraan	
3	SPM Bidang Pendidikan	Pendidikan Dasar	Dinas Pendidikan	Program Pengelolaan Pendidikan	Pengelolaan Pendidikan Sekolah Dasar	Bimbingan Teknis, Pelatihan, dan/atau Magang/PKL untuk Peningkatan Kapasitas Bidang Pendidikan	

NO	SPM	NAMA LAYANAN SPM	NAMA OPD	PROGRAM	KEGIATAN	SUB KEGIATAN	KETERANGAN
4	SPM Bidang Pendidikan	Pendidikan Dasar	Dinas Pendidikan	Program Pengelolaan Pendidikan	Pengelolaan Pendidikan Sekolah Dasar	Fasilitasi Komunitas Belajar Pendidik dan Tenaga Kependidikan	
5	SPM Bidang Pendidikan	Pendidikan Dasar	Dinas Pendidikan	Program Pengelolaan Pendidikan	Pengelolaan Pendidikan Sekolah Dasar	Koordinasi, Perencanaan, Supervisi dan Evaluasi Layanan di Bidang Pendidikan	
6	SPM Bidang Pendidikan	Pendidikan Dasar	Dinas Pendidikan	Program Pengelolaan Pendidikan	Pengelolaan Pendidikan Sekolah Dasar	Pelatihan Penggunaan Aplikasi Bidang Pendidikan	
7	SPM Bidang Pendidikan	Pendidikan Dasar	Dinas Pendidikan	Program Pengelolaan Pendidikan	Pengelolaan Pendidikan Sekolah Dasar	Pembangunan Ruang Kelas Baru	
8	SPM Bidang Pendidikan	Pendidikan Dasar	Dinas Pendidikan	Program Pengelolaan Pendidikan	Pengelolaan Pendidikan Sekolah Dasar	Pemberian layanan pendampingan bagi satuan pendidikan untuk pencegahan perundungan, kekerasan, dan intoleransi	
9	SPM Bidang Pendidikan	Pendidikan Dasar	Dinas Pendidikan	Program Pengelolaan Pendidikan	Pengelolaan Pendidikan Sekolah Dasar	Pembinaan Kelembagaan dan Manajemen Sekolah	

NO	SPM	NAMA LAYANAN SPM	NAMA OPD	PROGRAM	KEGIATAN	SUB KEGIATAN	KETERANGAN
10	SPM Bidang Pendidikan	Pendidikan Dasar	Dinas Pendidikan	Program Pengelolaan Pendidikan	Pengelolaan Pendidikan Sekolah Dasar	Pembinaan Penggunaan Teknologi, Informasi dan Komunikasi (TIK) untuk Pendidikan	
11	SPM Bidang Pendidikan	Pendidikan Dasar	Dinas Pendidikan	Program Pengelolaan Pendidikan	Pengelolaan Pendidikan Sekolah Dasar	Pengadaan Perlengkapan Peserta Didik	
12	SPM Bidang Pendidikan	Pendidikan Dasar	Dinas Pendidikan	Program Pengelolaan Pendidikan	Pengelolaan Pendidikan Sekolah Dasar	Pengembangan Karir Pendidik dan Tenaga Kependidikan pada Satuan Pendidikan Sekolah Dasar	
13	SPM Bidang Pendidikan	Pendidikan Dasar	Dinas Pendidikan	Program Pengelolaan Pendidikan	Pengelolaan Pendidikan Sekolah Dasar	Pengembangan konten digital untuk pendidikan	
14	SPM Bidang Pendidikan	Pendidikan Dasar	Dinas Pendidikan	Program Pengelolaan Pendidikan	Pengelolaan Pendidikan Sekolah Dasar	Perlengkapan Dasar Buku Teks dan Non Teks Peserta Didik	
15	SPM Bidang Pendidikan	Pendidikan Dasar	Dinas Pendidikan	Program Pengelolaan Pendidikan	Pengelolaan Pendidikan Sekolah Dasar	Rehabilitasi Sedang/Berat Ruang Kelas Sekolah	

NO	SPM	NAMA LAYANAN SPM	NAMA OPD	PROGRAM	KEGIATAN	SUB KEGIATAN	KETERANGAN
16	SPM Bidang Pendidikan	Pendidikan Dasar	Dinas Pendidikan	Program Pengelolaan Pendidikan	Pengelolaan Pendidikan Sekolah Dasar	Sosialisasi dan Advokasi Kebijakan Bidang Pendidikan	
17	SPM Bidang Pendidikan	Pendidikan Dasar	Dinas Pendidikan	Program Pengelolaan Pendidikan	Pengelolaan Pendidikan Sekolah Menengah Pertama	Bimbingan Teknis, Pelatihan, dan/atau Magang/PKL untuk Peningkatan Kapasitas Bidang Pendidikan	
18	SPM Bidang Pendidikan	Pendidikan Dasar	Dinas Pendidikan	Program Pengelolaan Pendidikan	Pengelolaan Pendidikan Sekolah Menengah Pertama	Fasilitasi Komunitas Belajar Pendidik dan Tenaga Kependidikan	
19	SPM Bidang Pendidikan	Pendidikan Dasar	Dinas Pendidikan	Program Pengelolaan Pendidikan	Pengelolaan Pendidikan Sekolah Menengah Pertama	Koordinasi, Perencanaan, Supervisi dan Evaluasi Layanan di Bidang Pendidikan	
20	SPM Bidang Pendidikan	Pendidikan Dasar	Dinas Pendidikan	Program Pengelolaan Pendidikan	Pengelolaan Pendidikan Sekolah Menengah Pertama	Pelatihan Penggunaan Aplikasi Bidang Pendidikan	
21	SPM Bidang Pendidikan	Pendidikan Dasar	Dinas Pendidikan	Program Pengelolaan Pendidikan	Pengelolaan Pendidikan Sekolah Menengah Pertama	Pembangunan Ruang Kelas Baru	

NO	SPM	NAMA LAYANAN SPM	NAMA OPD	PROGRAM	KEGIATAN	SUB KEGIATAN	KETERANGAN
22	SPM Bidang Pendidikan	Pendidikan Dasar	Dinas Pendidikan	Program Pengelolaan Pendidikan	Pengelolaan Pendidikan Sekolah Menengah Pertama	Pemberian layanan pendampingan bagi satuan pendidikan untuk pencegahan perundungan, kekerasan, dan intoleransi	
23	SPM Bidang Pendidikan	Pendidikan Dasar	Dinas Pendidikan	Program Pengelolaan Pendidikan	Pengelolaan Pendidikan Sekolah Menengah Pertama	Pembinaan Kelembagaan dan Manajemen Sekolah	
24	SPM Bidang Pendidikan	Pendidikan Dasar	Dinas Pendidikan	Program Pengelolaan Pendidikan	Pengelolaan Pendidikan Sekolah Menengah Pertama	Pembinaan Penggunaan Teknologi, Informasi dan Komunikasi (TIK) untuk Pendidikan	
25	SPM Bidang Pendidikan	Pendidikan Dasar	Dinas Pendidikan	Program Pengelolaan Pendidikan	Pengelolaan Pendidikan Sekolah Menengah Pertama	Pengadaan Perlengkapan Peserta Didik	
26	SPM Bidang Pendidikan	Pendidikan Dasar	Dinas Pendidikan	Program Pengelolaan Pendidikan	Pengelolaan Pendidikan Sekolah Menengah Pertama	Pengembangan konten digital untuk pendidikan	
27	SPM Bidang Pendidikan	Pendidikan Dasar	Dinas Pendidikan	Program Pengelolaan Pendidikan	Pengelolaan Pendidikan Sekolah Menengah Pertama	Penyediaan Biaya Personil Peserta Didik	

NO	SPM	NAMA LAYANAN SPM	NAMA OPD	PROGRAM	KEGIATAN	SUB KEGIATAN	KETERANGAN
						Sekolah Menengah Pertama	
28	SPM Bidang Pendidikan	Pendidikan Dasar	Dinas Pendidikan	Program Pengelolaan Pendidikan	Pengelolaan Pendidikan Sekolah Menengah Pertama	Perlengkapan Dasar Buku Teks dan Non Teks Peserta Didik	
29	SPM Bidang Pendidikan	Pendidikan Dasar	Dinas Pendidikan	Program Pengelolaan Pendidikan	Pengelolaan Pendidikan Sekolah Menengah Pertama	Rehabilitasi Sedang/Berat Ruang Kelas Sekolah	
30	SPM Bidang Pendidikan	Pendidikan Dasar	Dinas Pendidikan	Program Pengelolaan Pendidikan	Pengelolaan Pendidikan Sekolah Menengah Pertama	Sosialisasi dan Advokasi Kebijakan Bidang Pendidikan	
31	SPM Bidang Pendidikan	Pendidikan Anak Usia Dini	Dinas Pendidikan	Program Pengelolaan Pendidikan	Pengelolaan Pendidikan Anak Usia Dini (PAUD)	Bimbingan Teknis, Pelatihan, dan/atau Magang/PKL untuk Peningkatan Kapasitas Bidang Pendidikan	
32	SPM Bidang Pendidikan	Pendidikan Anak Usia Dini	Dinas Pendidikan	Program Pengelolaan Pendidikan	Pengelolaan Pendidikan Anak Usia Dini (PAUD)	Fasilitasi Komunitas Belajar Pendidik dan Tenaga Kependidikan	
33	SPM Bidang Pendidikan	Pendidikan Anak Usia Dini	Dinas Pendidikan	Program Pengelolaan Pendidikan	Pengelolaan Pendidikan Anak Usia Dini (PAUD)	Koordinasi, Perencanaan, Supervisi	

NO	SPM	NAMA LAYANAN SPM	NAMA OPD	PROGRAM	KEGIATAN	SUB KEGIATAN	KETERANGAN
						dan Evaluasi Layanan di Bidang Pendidikan	
34	SPM Bidang Pendidikan	Pendidikan Anak Usia Dini	Dinas Pendidikan	Program Pengelolaan Pendidikan	Pengelolaan Pendidikan Anak Usia Dini (PAUD)	Pelatihan Penggunaan Aplikasi Bidang Pendidikan	
35	SPM Bidang Pendidikan	Pendidikan Anak Usia Dini	Dinas Pendidikan	Program Pengelolaan Pendidikan	Pengelolaan Pendidikan Anak Usia Dini (PAUD)	Pembangunan Ruang Kelas Baru	
36	SPM Bidang Pendidikan	Pendidikan Anak Usia Dini	Dinas Pendidikan	Program Pengelolaan Pendidikan	Pengelolaan Pendidikan Anak Usia Dini (PAUD)	Pembinaan Kelembagaan dan Manajemen PAUD	
37	SPM Bidang Pendidikan	Pendidikan Anak Usia Dini	Dinas Pendidikan	Program Pengelolaan Pendidikan	Pengelolaan Pendidikan Anak Usia Dini (PAUD)	Pengadaan Perlengkapan Peserta Didik	
38	SPM Bidang Pendidikan	Pendidikan Anak Usia Dini	Dinas Pendidikan	Program Pengelolaan Pendidikan	Pengelolaan Pendidikan Anak Usia Dini (PAUD)	Pengembangan Karir Pendidik dan Tenaga Kependidikan pada Satuan Pendidikan PAUD	
39	SPM Bidang Pendidikan	Pendidikan Anak Usia Dini	Dinas Pendidikan	Program Pengelolaan Pendidikan	Pengelolaan Pendidikan Anak Usia Dini (PAUD)	Pengembangan konten digital untuk pendidikan	

NO	SPM	NAMA LAYANAN SPM	NAMA OPD	PROGRAM	KEGIATAN	SUB KEGIATAN	KETERANGAN
40	SPM Bidang Pendidikan	Pendidikan Anak Usia Dini	Dinas Pendidikan	Program Pengelolaan Pendidikan	Pengelolaan Pendidikan Anak Usia Dini (PAUD)	Penyediaan Biaya Personil Peserta Didik PAUD	
41	SPM Bidang Pendidikan	Pendidikan Anak Usia Dini	Dinas Pendidikan	Program Pengelolaan Pendidikan	Pengelolaan Pendidikan Anak Usia Dini (PAUD)	Penyediaan Pendidik dan Tenaga Kependidikan bagi Satuan PAUD	
42	SPM Bidang Pendidikan	Pendidikan Anak Usia Dini	Dinas Pendidikan	Program Pengelolaan Pendidikan	Pengelolaan Pendidikan Anak Usia Dini (PAUD)	Sosialisasi dan Advokasi Kebijakan Bidang Pendidikan	
43	SPM Bidang Pendidikan	Pendidikan Kesetaraan	Dinas Pendidikan	Program Pengelolaan Pendidikan	Pengelolaan Pendidikan Nonformal/Kesetaraan	Koordinasi, Perencanaan, Supervisi dan Evaluasi Layanan di Bidang Pendidikan	
44	SPM Bidang Pendidikan	Pendidikan Kesetaraan	Dinas Pendidikan	Program Pengelolaan Pendidikan	Pengelolaan Pendidikan Nonformal/Kesetaraan	Pengadaan Perlengkapan Peserta Didik	
45	SPM Bidang Pendidikan	Pendidikan Kesetaraan	Dinas Pendidikan	Program Pengelolaan Pendidikan	Pengelolaan Pendidikan Nonformal/Kesetaraan	Penyediaan Biaya Personil Peserta Didik Nonformal/Kesetaraan	

NO	SPM	NAMA LAYANAN SPM	NAMA OPD	PROGRAM	KEGIATAN	SUB KEGIATAN	KETERANGAN
46	SPM Bidang Kesehatan	Pelayanan Kesehatan Pada Usia Pendidikan Dasar	Dinas Kesehatan	Program Pemenuhan Upaya Kesehatan Perorangan Dan Upaya Kesehatan Masyarakat	Penyediaan Layanan Kesehatan untuk UKM dan UKP Rujukan Tingkat Daerah Kabupaten/Kota	Pengelolaan Pelayanan Kesehatan pada Usia Pendidikan Dasar	
47	SPM Bidang Kesehatan	Pelayanan Kesehatan Pada Usia Pendidikan Dasar	Puskesmas Nangkaan	Program Pemenuhan Upaya Kesehatan Perorangan Dan Upaya Kesehatan Masyarakat	Penyediaan Layanan Kesehatan untuk UKM dan UKP Rujukan Tingkat Daerah Kabupaten/Kota	Pengelolaan Pelayanan Kesehatan pada Usia Pendidikan Dasar	
48	SPM Bidang Kesehatan	Pelayanan Kesehatan Pada Usia Pendidikan Dasar	Puskesmas Kotakulon	Program Pemenuhan Upaya Kesehatan Perorangan Dan Upaya Kesehatan Masyarakat	Penyediaan Layanan Kesehatan untuk UKM dan UKP Rujukan Tingkat Daerah Kabupaten/Kota	Pengelolaan Pelayanan Kesehatan pada Usia Pendidikan Dasar	
49	SPM Bidang Kesehatan	Pelayanan Kesehatan Pada Usia Pendidikan Dasar	Puskesmas Kademangan	Program Pemenuhan Upaya Kesehatan Perorangan Dan Upaya Kesehatan Masyarakat	Penyediaan Layanan Kesehatan untuk UKM dan UKP Rujukan Tingkat Daerah Kabupaten/Kota	Pengelolaan Pelayanan Kesehatan pada Usia Pendidikan Dasar	
50	SPM Bidang Kesehatan	Pelayanan Kesehatan Pada	Puskesmas Tenggarang	Program Pemenuhan Upaya Kesehatan Perorangan Dan	Penyediaan Layanan Kesehatan untuk UKM dan UKP Rujukan	Pengelolaan Pelayanan Kesehatan pada Usia Pendidikan Dasar	

NO	SPM	NAMA LAYANAN SPM	NAMA OPD	PROGRAM	KEGIATAN	SUB KEGIATAN	KETERANGAN
		Usia Pendidikan Dasar		Upaya Kesehatan Masyarakat	Tingkat Daerah Kabupaten/Kota		
51	SPM Bidang Kesehatan	Pelayanan Kesehatan Pada Usia Pendidikan Dasar	Puskesmas Tegalampel	Program Pemenuhan Upaya Kesehatan Perorangan Dan Upaya Kesehatan Masyarakat	Penyediaan Layanan Kesehatan untuk UKM dan UKP Rujukan Tingkat Daerah Kabupaten/Kota	Pengelolaan Pelayanan Kesehatan pada Usia Pendidikan Dasar	
52	SPM Bidang Kesehatan	Pelayanan Kesehatan Pada Usia Pendidikan Dasar	Puskesmas Tamankrocok	Program Pemenuhan Upaya Kesehatan Perorangan Dan Upaya Kesehatan Masyarakat	Penyediaan Layanan Kesehatan untuk UKM dan UKP Rujukan Tingkat Daerah Kabupaten/Kota	Pengelolaan Pelayanan Kesehatan pada Usia Pendidikan Dasar	
53	SPM Bidang Kesehatan	Pelayanan Kesehatan Pada Usia Pendidikan Dasar	Puskesmas Wringin	Program Pemenuhan Upaya Kesehatan Perorangan Dan Upaya Kesehatan Masyarakat	Penyediaan Layanan Kesehatan untuk UKM dan UKP Rujukan Tingkat Daerah Kabupaten/Kota	Pengelolaan Pelayanan Kesehatan pada Usia Pendidikan Dasar	
54	SPM Bidang Kesehatan	Pelayanan Kesehatan Pada Usia Pendidikan Dasar	Puskesmas Pakem	Program Pemenuhan Upaya Kesehatan Perorangan Dan Upaya Kesehatan Masyarakat	Penyediaan Layanan Kesehatan untuk UKM dan UKP Rujukan Tingkat Daerah Kabupaten/Kota	Pengelolaan Pelayanan Kesehatan pada Usia Pendidikan Dasar	

NO	SPM	NAMA LAYANAN SPM	NAMA OPD	PROGRAM	KEGIATAN	SUB KEGIATAN	KETERANGAN
55	SPM Bidang Kesehatan	Pelayanan Kesehatan Pada Usia Pendidikan Dasar	Puskesmas Curahdami	Program Pemenuhan Upaya Kesehatan Perorangan Dan Upaya Kesehatan Masyarakat	Penyediaan Layanan Kesehatan untuk UKM dan UKP Rujukan Tingkat Daerah Kabupaten/Kota	Pengelolaan Pelayanan Kesehatan pada Usia Pendidikan Dasar	
56	SPM Bidang Kesehatan	Pelayanan Kesehatan Pada Usia Pendidikan Dasar	Puskesmas Binakal	Program Pemenuhan Upaya Kesehatan Perorangan Dan Upaya Kesehatan Masyarakat	Penyediaan Layanan Kesehatan untuk UKM dan UKP Rujukan Tingkat Daerah Kabupaten/Kota	Pengelolaan Pelayanan Kesehatan pada Usia Pendidikan Dasar	
57	SPM Bidang Kesehatan	Pelayanan Kesehatan Pada Usia Pendidikan Dasar	Puskesmas Grujugan	Program Pemenuhan Upaya Kesehatan Perorangan Dan Upaya Kesehatan Masyarakat	Penyediaan Layanan Kesehatan untuk UKM dan UKP Rujukan Tingkat Daerah Kabupaten/Kota	Pengelolaan Pelayanan Kesehatan pada Usia Pendidikan Dasar	
58	SPM Bidang Kesehatan	Pelayanan Kesehatan Pada Usia Pendidikan Dasar	Puskesmas Maesan	Program Pemenuhan Upaya Kesehatan Perorangan Dan Upaya Kesehatan Masyarakat	Penyediaan Layanan Kesehatan untuk UKM dan UKP Rujukan Tingkat Daerah Kabupaten/Kota	Pengelolaan Pelayanan Kesehatan pada Usia Pendidikan Dasar	
59	SPM Bidang Kesehatan	Pelayanan Kesehatan Pada	Puskesmas Tamanan	Program Pemenuhan Upaya Kesehatan Perorangan Dan	Penyediaan Layanan Kesehatan untuk UKM dan UKP Rujukan	Pengelolaan Pelayanan Kesehatan pada Usia Pendidikan Dasar	

NO	SPM	NAMA LAYANAN SPM	NAMA OPD	PROGRAM	KEGIATAN	SUB KEGIATAN	KETERANGAN
		Usia Pendidikan Dasar		Upaya Kesehatan Masyarakat	Tingkat Daerah Kabupaten/Kota		
60	SPM Bidang Kesehatan	Pelayanan Kesehatan Pada Usia Pendidikan Dasar	Puskesmas Jambesari	Program Pemenuhan Upaya Kesehatan Perorangan Dan Upaya Kesehatan Masyarakat	Penyediaan Layanan Kesehatan untuk UKM dan UKP Rujukan Tingkat Daerah Kabupaten/Kota	Pengelolaan Pelayanan Kesehatan pada Usia Pendidikan Dasar	
61	SPM Bidang Kesehatan	Pelayanan Kesehatan Pada Usia Pendidikan Dasar	Puskesmas Pujer	Program Pemenuhan Upaya Kesehatan Perorangan Dan Upaya Kesehatan Masyarakat	Penyediaan Layanan Kesehatan untuk UKM dan UKP Rujukan Tingkat Daerah Kabupaten/Kota	Pengelolaan Pelayanan Kesehatan pada Usia Pendidikan Dasar	
62	SPM Bidang Kesehatan	Pelayanan Kesehatan Pada Usia Pendidikan Dasar	Puskesmas Tlogosari	Program Pemenuhan Upaya Kesehatan Perorangan Dan Upaya Kesehatan Masyarakat	Penyediaan Layanan Kesehatan untuk UKM dan UKP Rujukan Tingkat Daerah Kabupaten/Kota	Pengelolaan Pelayanan Kesehatan pada Usia Pendidikan Dasar	
63	SPM Bidang Kesehatan	Pelayanan Kesehatan Pada Usia Pendidikan Dasar	Puskesmas Wonosari	Program Pemenuhan Upaya Kesehatan Perorangan Dan Upaya Kesehatan Masyarakat	Penyediaan Layanan Kesehatan untuk UKM dan UKP Rujukan Tingkat Daerah Kabupaten/Kota	Pengelolaan Pelayanan Kesehatan pada Usia Pendidikan Dasar	

NO	SPM	NAMA LAYANAN SPM	NAMA OPD	PROGRAM	KEGIATAN	SUB KEGIATAN	KETERANGAN
64	SPM Bidang Kesehatan	Pelayanan Kesehatan Pada Usia Pendidikan Dasar	Puskesmas Tapen	Program Pemenuhan Upaya Kesehatan Perorangan Dan Upaya Kesehatan Masyarakat	Penyediaan Layanan Kesehatan untuk UKM dan UKP Rujukan Tingkat Daerah Kabupaten/Kota	Pengelolaan Pelayanan Kesehatan pada Usia Pendidikan Dasar	
65	SPM Bidang Kesehatan	Pelayanan Kesehatan Pada Usia Pendidikan Dasar	Puskesmas Sukosari	Program Pemenuhan Upaya Kesehatan Perorangan Dan Upaya Kesehatan Masyarakat	Penyediaan Layanan Kesehatan untuk UKM dan UKP Rujukan Tingkat Daerah Kabupaten/Kota	Pengelolaan Pelayanan Kesehatan pada Usia Pendidikan Dasar	
66	SPM Bidang Kesehatan	Pelayanan Kesehatan Pada Usia Pendidikan Dasar	Puskesmas Sumber Wringin	Program Pemenuhan Upaya Kesehatan Perorangan Dan Upaya Kesehatan Masyarakat	Penyediaan Layanan Kesehatan untuk UKM dan UKP Rujukan Tingkat Daerah Kabupaten/Kota	Pengelolaan Pelayanan Kesehatan pada Usia Pendidikan Dasar	
67	SPM Bidang Kesehatan	Pelayanan Kesehatan Pada Usia Pendidikan Dasar	Puskesmas Prajekan	Program Pemenuhan Upaya Kesehatan Perorangan Dan Upaya Kesehatan Masyarakat	Penyediaan Layanan Kesehatan untuk UKM dan UKP Rujukan Tingkat Daerah Kabupaten/Kota	Pengelolaan Pelayanan Kesehatan pada Usia Pendidikan Dasar	
68	SPM Bidang Kesehatan	Pelayanan Kesehatan Pada	Puskesmas Sempol	Program Pemenuhan Upaya Kesehatan Perorangan Dan	Penyediaan Layanan Kesehatan untuk UKM dan UKP Rujukan	Pengelolaan Pelayanan Kesehatan pada Usia Pendidikan Dasar	

NO	SPM	NAMA LAYANAN SPM	NAMA OPD	PROGRAM	KEGIATAN	SUB KEGIATAN	KETERANGAN
		Usia Pendidikan Dasar		Upaya Kesehatan Masyarakat	Tingkat Daerah Kabupaten/Kota		
69	SPM Bidang Kesehatan	Pelayanan Kesehatan Pada Usia Pendidikan Dasar	Puskesmas Klabang	Program Pemenuhan Upaya Kesehatan Perorangan Dan Upaya Kesehatan Masyarakat	Penyediaan Layanan Kesehatan untuk UKM dan UKP Rujukan Tingkat Daerah Kabupaten/Kota	Pengelolaan Pelayanan Kesehatan pada Usia Pendidikan Dasar	
70	SPM Bidang Kesehatan	Pelayanan Kesehatan Pada Usia Pendidikan Dasar	Puskesmas Botolinggo	Program Pemenuhan Upaya Kesehatan Perorangan Dan Upaya Kesehatan Masyarakat	Penyediaan Layanan Kesehatan untuk UKM dan UKP Rujukan Tingkat Daerah Kabupaten/Kota	Pengelolaan Pelayanan Kesehatan pada Usia Pendidikan Dasar	
71	SPM Bidang Kesehatan	Pelayanan Kesehatan Pada Usia Pendidikan Dasar	Puskesmas Cermee	Program Pemenuhan Upaya Kesehatan Perorangan Dan Upaya Kesehatan Masyarakat	Penyediaan Layanan Kesehatan untuk UKM dan UKP Rujukan Tingkat Daerah Kabupaten/Kota	Pengelolaan Pelayanan Kesehatan pada Usia Pendidikan Dasar	
72	SPM Bidang Kesehatan	Pelayanan Kesehatan Pada Usia Produktif	Dinas Kesehatan	Program Pemenuhan Upaya Kesehatan Perorangan Dan Upaya Kesehatan Masyarakat	Penyediaan Layanan Kesehatan untuk UKM dan UKP Rujukan Tingkat Daerah Kabupaten/Kota	Pengelolaan Pelayanan Kesehatan pada Usia Produktif	

NO	SPM	NAMA LAYANAN SPM	NAMA OPD	PROGRAM	KEGIATAN	SUB KEGIATAN	KETERANGAN
73	SPM Bidang Kesehatan	Pelayanan Kesehatan Pada Usia Lanjut	Dinas Kesehatan	Program Pemenuhan Upaya Kesehatan Perorangan Dan Upaya Kesehatan Masyarakat	Penyediaan Layanan Kesehatan untuk UKM dan UKP Rujukan Tingkat Daerah Kabupaten/Kota	Pengelolaan Pelayanan Kesehatan pada Usia Lanjut	
74	SPM Bidang Kesehatan	Pelayanan Kesehatan Penderita Hipertensi	Dinas Kesehatan	Program Pemenuhan Upaya Kesehatan Perorangan Dan Upaya Kesehatan Masyarakat	Penyediaan Layanan Kesehatan untuk UKM dan UKP Rujukan Tingkat Daerah Kabupaten/Kota	Pengelolaan Pelayanan Kesehatan Penderita Hipertensi	
75	SPM Bidang Kesehatan	Pelayanan Kesehatan Penderita Diabetes Melitus	Dinas Kesehatan	Program Pemenuhan Upaya Kesehatan Perorangan Dan Upaya Kesehatan Masyarakat	Penyediaan Layanan Kesehatan untuk UKM dan UKP Rujukan Tingkat Daerah Kabupaten/Kota	Pengelolaan Pelayanan Kesehatan Penderita Diabetes Melitus	
76	SPM Bidang Kesehatan	Pelayanan kesehatan orang dengan gangguan jiwa berat	Dinas Kesehatan	Program Pemenuhan Upaya Kesehatan Perorangan Dan Upaya Kesehatan Masyarakat	Penyediaan Layanan Kesehatan untuk UKM dan UKP Rujukan Tingkat Daerah Kabupaten/Kota	Pengelolaan Pelayanan Kesehatan Orang dengan Gangguan Jiwa Berat	
77	SPM Bidang Kesehatan	Pelayanan kesehatan orang terduga tuberkulosis	Dinas Kesehatan	Program Pemenuhan Upaya Kesehatan Perorangan Dan	Penyediaan Layanan Kesehatan untuk UKM dan UKP Rujukan	Pengelolaan Pelayanan Kesehatan Orang Terduga Tuberkulosis	

NO	SPM	NAMA LAYANAN SPM	NAMA OPD	PROGRAM	KEGIATAN	SUB KEGIATAN	KETERANGAN
				Upaya Kesehatan Masyarakat	Tingkat Daerah Kabupaten/Kota		
78	SPM Bidang Kesehatan	Pelayanan kesehatan orang terduga tuberkulosis	Puskesmas Nangkaan	Program Pemenuhan Upaya Kesehatan Perorangan Dan Upaya Kesehatan Masyarakat	Penyediaan Layanan Kesehatan untuk UKM dan UKP Rujukan Tingkat Daerah Kabupaten/Kota	Pengelolaan Pelayanan Kesehatan Orang Terduga Tuberkulosis	
79	SPM Bidang Kesehatan	Pelayanan kesehatan orang terduga tuberkulosis	Puskesmas Kotakulon	Program Pemenuhan Upaya Kesehatan Perorangan Dan Upaya Kesehatan Masyarakat	Penyediaan Layanan Kesehatan untuk UKM dan UKP Rujukan Tingkat Daerah Kabupaten/Kota	Pengelolaan Pelayanan Kesehatan Orang Terduga Tuberkulosis	
80	SPM Bidang Kesehatan	Pelayanan kesehatan orang terduga tuberkulosis	Puskesmas Kademangan	Program Pemenuhan Upaya Kesehatan Perorangan Dan Upaya Kesehatan Masyarakat	Penyediaan Layanan Kesehatan untuk UKM dan UKP Rujukan Tingkat Daerah Kabupaten/Kota	Pengelolaan Pelayanan Kesehatan Orang Terduga Tuberkulosis	
81	SPM Bidang Kesehatan	Pelayanan kesehatan orang terduga tuberkulosis	Puskesmas Tenggarang	Program Pemenuhan Upaya Kesehatan Perorangan Dan Upaya Kesehatan Masyarakat	Penyediaan Layanan Kesehatan untuk UKM dan UKP Rujukan Tingkat Daerah Kabupaten/Kota	Pengelolaan Pelayanan Kesehatan Orang Terduga Tuberkulosis	

NO	SPM	NAMA LAYANAN SPM	NAMA OPD	PROGRAM	KEGIATAN	SUB KEGIATAN	KETERANGAN
82	SPM Bidang Kesehatan	Pelayanan kesehatan orang terduga tuberkulosis	Puskesmas Tegalampel	Program Pemenuhan Upaya Kesehatan Perorangan Dan Upaya Kesehatan Masyarakat	Penyediaan Layanan Kesehatan untuk UKM dan UKP Rujukan Tingkat Daerah Kabupaten/Kota	Pengelolaan Pelayanan Kesehatan Orang Terduga Tuberkulosis	
83	SPM Bidang Kesehatan	Pelayanan kesehatan orang terduga tuberkulosis	Puskesmas Tamankrocok	Program Pemenuhan Upaya Kesehatan Perorangan Dan Upaya Kesehatan Masyarakat	Penyediaan Layanan Kesehatan untuk UKM dan UKP Rujukan Tingkat Daerah Kabupaten/Kota	Pengelolaan Pelayanan Kesehatan Orang Terduga Tuberkulosis	
84	SPM Bidang Kesehatan	Pelayanan kesehatan orang terduga tuberkulosis	Puskesmas Wringin	Program Pemenuhan Upaya Kesehatan Perorangan Dan Upaya Kesehatan Masyarakat	Penyediaan Layanan Kesehatan untuk UKM dan UKP Rujukan Tingkat Daerah Kabupaten/Kota	Pengelolaan Pelayanan Kesehatan Orang Terduga Tuberkulosis	
85	SPM Bidang Kesehatan	Pelayanan kesehatan orang terduga tuberkulosis	Puskesmas Pakem	Program Pemenuhan Upaya Kesehatan Perorangan Dan Upaya Kesehatan Masyarakat	Penyediaan Layanan Kesehatan untuk UKM dan UKP Rujukan Tingkat Daerah Kabupaten/Kota	Pengelolaan Pelayanan Kesehatan Orang Terduga Tuberkulosis	
86	SPM Bidang Kesehatan	Pelayanan kesehatan orang terduga tuberkulosis	Puskesmas Curahdami	Program Pemenuhan Upaya Kesehatan Perorangan Dan	Penyediaan Layanan Kesehatan untuk UKM dan UKP Rujukan	Pengelolaan Pelayanan Kesehatan Orang Terduga Tuberkulosis	

NO	SPM	NAMA LAYANAN SPM	NAMA OPD	PROGRAM	KEGIATAN	SUB KEGIATAN	KETERANGAN
				Upaya Kesehatan Masyarakat	Tingkat Daerah Kabupaten/Kota		
87	SPM Bidang Kesehatan	Pelayanan kesehatan orang terduga tuberkulosis	Puskesmas Binakal	Program Pemenuhan Upaya Kesehatan Perorangan Dan Upaya Kesehatan Masyarakat	Penyediaan Layanan Kesehatan untuk UKM dan UKP Rujukan Tingkat Daerah Kabupaten/Kota	Pengelolaan Pelayanan Kesehatan Orang Terduga Tuberkulosis	
88	SPM Bidang Kesehatan	Pelayanan kesehatan orang terduga tuberkulosis	Puskesmas Grujugan	Program Pemenuhan Upaya Kesehatan Perorangan Dan Upaya Kesehatan Masyarakat	Penyediaan Layanan Kesehatan untuk UKM dan UKP Rujukan Tingkat Daerah Kabupaten/Kota	Pengelolaan Pelayanan Kesehatan Orang Terduga Tuberkulosis	
89	SPM Bidang Kesehatan	Pelayanan kesehatan orang terduga tuberkulosis	Puskesmas Maesan	Program Pemenuhan Upaya Kesehatan Perorangan Dan Upaya Kesehatan Masyarakat	Penyediaan Layanan Kesehatan untuk UKM dan UKP Rujukan Tingkat Daerah Kabupaten/Kota	Pengelolaan Pelayanan Kesehatan Orang Terduga Tuberkulosis	
90	SPM Bidang Kesehatan	Pelayanan kesehatan orang terduga tuberkulosis	Puskesmas Tamanan	Program Pemenuhan Upaya Kesehatan Perorangan Dan Upaya Kesehatan Masyarakat	Penyediaan Layanan Kesehatan untuk UKM dan UKP Rujukan Tingkat Daerah Kabupaten/Kota	Pengelolaan Pelayanan Kesehatan Orang Terduga Tuberkulosis	

NO	SPM	NAMA LAYANAN SPM	NAMA OPD	PROGRAM	KEGIATAN	SUB KEGIATAN	KETERANGAN
91	SPM Bidang Kesehatan	Pelayanan kesehatan orang terduga tuberkulosis	Puskesmas Jambesari	Program Pemenuhan Upaya Kesehatan Perorangan Dan Upaya Kesehatan Masyarakat	Penyediaan Layanan Kesehatan untuk UKM dan UKP Rujukan Tingkat Daerah Kabupaten/Kota	Pengelolaan Pelayanan Kesehatan Orang Terduga Tuberkulosis	
92	SPM Bidang Kesehatan	Pelayanan kesehatan orang terduga tuberkulosis	Puskesmas Pujer	Program Pemenuhan Upaya Kesehatan Perorangan Dan Upaya Kesehatan Masyarakat	Penyediaan Layanan Kesehatan untuk UKM dan UKP Rujukan Tingkat Daerah Kabupaten/Kota	Pengelolaan Pelayanan Kesehatan Orang Terduga Tuberkulosis	
93	SPM Bidang Kesehatan	Pelayanan kesehatan orang terduga tuberkulosis	Puskesmas Tlogosari	Program Pemenuhan Upaya Kesehatan Perorangan Dan Upaya Kesehatan Masyarakat	Penyediaan Layanan Kesehatan untuk UKM dan UKP Rujukan Tingkat Daerah Kabupaten/Kota	Pengelolaan Pelayanan Kesehatan Orang Terduga Tuberkulosis	
94	SPM Bidang Kesehatan	Pelayanan kesehatan orang terduga tuberkulosis	Puskesmas Wonosari	Program Pemenuhan Upaya Kesehatan Perorangan Dan Upaya Kesehatan Masyarakat	Penyediaan Layanan Kesehatan untuk UKM dan UKP Rujukan Tingkat Daerah Kabupaten/Kota	Pengelolaan Pelayanan Kesehatan Orang Terduga Tuberkulosis	
95	SPM Bidang Kesehatan	Pelayanan kesehatan orang terduga tuberkulosis	Puskesmas Tapen	Program Pemenuhan Upaya Kesehatan Perorangan Dan	Penyediaan Layanan Kesehatan untuk UKM dan UKP Rujukan	Pengelolaan Pelayanan Kesehatan Orang Terduga Tuberkulosis	

NO	SPM	NAMA LAYANAN SPM	NAMA OPD	PROGRAM	KEGIATAN	SUB KEGIATAN	KETERANGAN
				Upaya Kesehatan Masyarakat	Tingkat Daerah Kabupaten/Kota		
96	SPM Bidang Kesehatan	Pelayanan kesehatan orang terduga tuberkulosis	Puskesmas Sukosari	Program Pemenuhan Upaya Kesehatan Perorangan Dan Upaya Kesehatan Masyarakat	Penyediaan Layanan Kesehatan untuk UKM dan UKP Rujukan Tingkat Daerah Kabupaten/Kota	Pengelolaan Pelayanan Kesehatan Orang Terduga Tuberkulosis	
97	SPM Bidang Kesehatan	Pelayanan kesehatan orang terduga tuberkulosis	Puskesmas Sumber Wringin	Program Pemenuhan Upaya Kesehatan Perorangan Dan Upaya Kesehatan Masyarakat	Penyediaan Layanan Kesehatan untuk UKM dan UKP Rujukan Tingkat Daerah Kabupaten/Kota	Pengelolaan Pelayanan Kesehatan Orang Terduga Tuberkulosis	
98	SPM Bidang Kesehatan	Pelayanan kesehatan orang terduga tuberkulosis	Puskesmas Prajekan	Program Pemenuhan Upaya Kesehatan Perorangan Dan Upaya Kesehatan Masyarakat	Penyediaan Layanan Kesehatan untuk UKM dan UKP Rujukan Tingkat Daerah Kabupaten/Kota	Pengelolaan Pelayanan Kesehatan Orang Terduga Tuberkulosis	
99	SPM Bidang Kesehatan	Pelayanan kesehatan orang terduga tuberkulosis	Puskesmas Sempol	Program Pemenuhan Upaya Kesehatan Perorangan Dan Upaya Kesehatan Masyarakat	Penyediaan Layanan Kesehatan untuk UKM dan UKP Rujukan Tingkat Daerah Kabupaten/Kota	Pengelolaan Pelayanan Kesehatan Orang Terduga Tuberkulosis	

NO	SPM	NAMA LAYANAN SPM	NAMA OPD	PROGRAM	KEGIATAN	SUB KEGIATAN	KETERANGAN
100	SPM Bidang Kesehatan	Pelayanan kesehatan orang terduga tuberkulosis	Puskesmas Klabang	Program Pemenuhan Upaya Kesehatan Perorangan Dan Upaya Kesehatan Masyarakat	Penyediaan Layanan Kesehatan untuk UKM dan UKP Rujukan Tingkat Daerah Kabupaten/Kota	Pengelolaan Pelayanan Kesehatan Orang Terduga Tuberkulosis	
101	SPM Bidang Kesehatan	Pelayanan kesehatan orang terduga tuberkulosis	Puskesmas Botolinggo	Program Pemenuhan Upaya Kesehatan Perorangan Dan Upaya Kesehatan Masyarakat	Penyediaan Layanan Kesehatan untuk UKM dan UKP Rujukan Tingkat Daerah Kabupaten/Kota	Pengelolaan Pelayanan Kesehatan Orang Terduga Tuberkulosis	
102	SPM Bidang Kesehatan	Pelayanan kesehatan orang terduga tuberkulosis	Puskesmas Cermee	Program Pemenuhan Upaya Kesehatan Perorangan Dan Upaya Kesehatan Masyarakat	Penyediaan Layanan Kesehatan untuk UKM dan UKP Rujukan Tingkat Daerah Kabupaten/Kota	Pengelolaan Pelayanan Kesehatan Orang Terduga Tuberkulosis	
103	SPM Bidang Kesehatan	Pelayanan kesehatan orang dengan risiko terinfeksi virus yang melemahkan daya tahan tubuh manusia (Human Immunodeficiency Virus)	Dinas Kesehatan	Program Pemenuhan Upaya Kesehatan Perorangan Dan Upaya Kesehatan Masyarakat	Penyediaan Layanan Kesehatan untuk UKM dan UKP Rujukan Tingkat Daerah Kabupaten/Kota	Pengelolaan Pelayanan Kesehatan Orang dengan Risiko Terinfeksi HIV	

NO	SPM	NAMA LAYANAN SPM	NAMA OPD	PROGRAM	KEGIATAN	SUB KEGIATAN	KETERANGAN
104	SPM Bidang Kesehatan	Pelayanan kesehatan orang dengan risiko terinfeksi virus yang melemahkan daya tahan tubuh manusia (Human Immunodeficiency Virus)	Puskesmas Pakem	Program Pemenuhan Upaya Kesehatan Perorangan Dan Upaya Kesehatan Masyarakat	Penyediaan Layanan Kesehatan untuk UKM dan UKP Rujukan Tingkat Daerah Kabupaten/Kota	Pengelolaan Pelayanan Kesehatan Orang dengan Risiko Terinfeksi HIV	
105	SPM Bidang Kesehatan	Pelayanan kesehatan orang dengan risiko terinfeksi virus yang melemahkan daya tahan tubuh manusia (Human Immunodeficiency Virus)	Puskesmas Jambesari	Program Pemenuhan Upaya Kesehatan Perorangan Dan Upaya Kesehatan Masyarakat	Penyediaan Layanan Kesehatan untuk UKM dan UKP Rujukan Tingkat Daerah Kabupaten/Kota	Pengelolaan Pelayanan Kesehatan Orang dengan Risiko Terinfeksi HIV	
106	SPM Bidang Kesehatan	Pelayanan kesehatan orang dengan risiko terinfeksi virus yang melemahkan daya tahan tubuh manusia (Human Immunodeficiency Virus)	Puskesmas Pujer	Program Pemenuhan Upaya Kesehatan Perorangan Dan Upaya Kesehatan Masyarakat	Penyediaan Layanan Kesehatan untuk UKM dan UKP Rujukan Tingkat Daerah Kabupaten/Kota	Pengelolaan Pelayanan Kesehatan Orang dengan Risiko Terinfeksi HIV	

NO	SPM	NAMA LAYANAN SPM	NAMA OPD	PROGRAM	KEGIATAN	SUB KEGIATAN	KETERANGAN
107	SPM Bidang Kesehatan	Pelayanan kesehatan orang dengan risiko terinfeksi virus yang melemahkan daya tahan tubuh manusia (Human Immunodeficiency Virus)	Puskesmas Sumber Wringin	Program Pemenuhan Upaya Kesehatan Perorangan Dan Upaya Kesehatan Masyarakat	Penyediaan Layanan Kesehatan untuk UKM dan UKP Rujukan Tingkat Daerah Kabupaten/Kota	Pengelolaan Pelayanan Kesehatan Orang dengan Risiko Terinfeksi HIV	
108	SPM Bidang Kesehatan	Pelayanan Kesehatan Ibu Hamil	Dinas Kesehatan	Program Pemenuhan Upaya Kesehatan Perorangan Dan Upaya Kesehatan Masyarakat	Penyediaan Layanan Kesehatan untuk UKM dan UKP Rujukan Tingkat Daerah Kabupaten/Kota	Pengelolaan Pelayanan Kesehatan Ibu Hamil	
109	SPM Bidang Kesehatan	Pelayanan Kesehatan Ibu Hamil	Puskesmas Nangkaan	Program Pemenuhan Upaya Kesehatan Perorangan Dan Upaya Kesehatan Masyarakat	Penyediaan Layanan Kesehatan untuk UKM dan UKP Rujukan Tingkat Daerah Kabupaten/Kota	Pengelolaan Pelayanan Kesehatan Ibu Hamil	
110	SPM Bidang Kesehatan	Pelayanan Kesehatan Ibu Hamil	Puskesmas Kotakulon	Program Pemenuhan Upaya Kesehatan Perorangan Dan Upaya Kesehatan Masyarakat	Penyediaan Layanan Kesehatan untuk UKM dan UKP Rujukan Tingkat Daerah Kabupaten/Kota	Pengelolaan Pelayanan Kesehatan Ibu Hamil	

NO	SPM	NAMA LAYANAN SPM	NAMA OPD	PROGRAM	KEGIATAN	SUB KEGIATAN	KETERANGAN
111	SPM Bidang Kesehatan	Pelayanan Kesehatan Ibu Hamil	Puskesmas Kademangan	Program Pemenuhan Upaya Kesehatan Perorangan Dan Upaya Kesehatan Masyarakat	Penyediaan Layanan Kesehatan untuk UKM dan UKP Rujukan Tingkat Daerah Kabupaten/Kota	Pengelolaan Pelayanan Kesehatan Ibu Hamil	
112	SPM Bidang Kesehatan	Pelayanan Kesehatan Ibu Hamil	Puskesmas Tenggarang	Program Pemenuhan Upaya Kesehatan Perorangan Dan Upaya Kesehatan Masyarakat	Penyediaan Layanan Kesehatan untuk UKM dan UKP Rujukan Tingkat Daerah Kabupaten/Kota	Pengelolaan Pelayanan Kesehatan Ibu Hamil	
113	SPM Bidang Kesehatan	Pelayanan Kesehatan Ibu Hamil	Puskesmas Tegalampel	Program Pemenuhan Upaya Kesehatan Perorangan Dan Upaya Kesehatan Masyarakat	Penyediaan Layanan Kesehatan untuk UKM dan UKP Rujukan Tingkat Daerah Kabupaten/Kota	Pengelolaan Pelayanan Kesehatan Ibu Hamil	
114	SPM Bidang Kesehatan	Pelayanan Kesehatan Ibu Hamil	Puskesmas Tamankrocok	Program Pemenuhan Upaya Kesehatan Perorangan Dan Upaya Kesehatan Masyarakat	Penyediaan Layanan Kesehatan untuk UKM dan UKP Rujukan Tingkat Daerah Kabupaten/Kota	Pengelolaan Pelayanan Kesehatan Ibu Hamil	
115	SPM Bidang Kesehatan	Pelayanan Kesehatan Ibu Hamil	Puskesmas Wringin	Program Pemenuhan Upaya Kesehatan Perorangan Dan	Penyediaan Layanan Kesehatan untuk UKM dan UKP Rujukan	Pengelolaan Pelayanan Kesehatan Ibu Hamil	

NO	SPM	NAMA LAYANAN SPM	NAMA OPD	PROGRAM	KEGIATAN	SUB KEGIATAN	KETERANGAN
				Upaya Kesehatan Masyarakat	Tingkat Daerah Kabupaten/Kota		
116	SPM Bidang Kesehatan	Pelayanan Kesehatan Ibu Hamil	Puskesmas Pakem	Program Pemenuhan Upaya Kesehatan Perorangan Dan Upaya Kesehatan Masyarakat	Penyediaan Layanan Kesehatan untuk UKM dan UKP Rujukan Tingkat Daerah Kabupaten/Kota	Pengelolaan Pelayanan Kesehatan Ibu Hamil	
117	SPM Bidang Kesehatan	Pelayanan Kesehatan Ibu Hamil	Puskesmas Curahdami	Program Pemenuhan Upaya Kesehatan Perorangan Dan Upaya Kesehatan Masyarakat	Penyediaan Layanan Kesehatan untuk UKM dan UKP Rujukan Tingkat Daerah Kabupaten/Kota	Pengelolaan Pelayanan Kesehatan Ibu Hamil	
118	SPM Bidang Kesehatan	Pelayanan Kesehatan Ibu Hamil	Puskesmas Binakal	Program Pemenuhan Upaya Kesehatan Perorangan Dan Upaya Kesehatan Masyarakat	Penyediaan Layanan Kesehatan untuk UKM dan UKP Rujukan Tingkat Daerah Kabupaten/Kota	Pengelolaan Pelayanan Kesehatan Ibu Hamil	
119	SPM Bidang Kesehatan	Pelayanan Kesehatan Ibu Hamil	Puskesmas Grujugan	Program Pemenuhan Upaya Kesehatan Perorangan Dan Upaya Kesehatan Masyarakat	Penyediaan Layanan Kesehatan untuk UKM dan UKP Rujukan Tingkat Daerah Kabupaten/Kota	Pengelolaan Pelayanan Kesehatan Ibu Hamil	

NO	SPM	NAMA LAYANAN SPM	NAMA OPD	PROGRAM	KEGIATAN	SUB KEGIATAN	KETERANGAN
120	SPM Bidang Kesehatan	Pelayanan Kesehatan Ibu Hamil	Puskesmas Maesan	Program Pemenuhan Upaya Kesehatan Perorangan Dan Upaya Kesehatan Masyarakat	Penyediaan Layanan Kesehatan untuk UKM dan UKP Rujukan Tingkat Daerah Kabupaten/Kota	Pengelolaan Pelayanan Kesehatan Ibu Hamil	
121	SPM Bidang Kesehatan	Pelayanan Kesehatan Ibu Hamil	Puskesmas Tamanan	Program Pemenuhan Upaya Kesehatan Perorangan Dan Upaya Kesehatan Masyarakat	Penyediaan Layanan Kesehatan untuk UKM dan UKP Rujukan Tingkat Daerah Kabupaten/Kota	Pengelolaan Pelayanan Kesehatan Ibu Hamil	
122	SPM Bidang Kesehatan	Pelayanan Kesehatan Ibu Hamil	Puskesmas Jambesari	Program Pemenuhan Upaya Kesehatan Perorangan Dan Upaya Kesehatan Masyarakat	Penyediaan Layanan Kesehatan untuk UKM dan UKP Rujukan Tingkat Daerah Kabupaten/Kota	Pengelolaan Pelayanan Kesehatan Ibu Hamil	
123	SPM Bidang Kesehatan	Pelayanan Kesehatan Ibu Hamil	Puskesmas Pujer	Program Pemenuhan Upaya Kesehatan Perorangan Dan Upaya Kesehatan Masyarakat	Penyediaan Layanan Kesehatan untuk UKM dan UKP Rujukan Tingkat Daerah Kabupaten/Kota	Pengelolaan Pelayanan Kesehatan Ibu Hamil	
124	SPM Bidang Kesehatan	Pelayanan Kesehatan Ibu Hamil	Puskesmas Tlogosari	Program Pemenuhan Upaya Kesehatan Perorangan Dan	Penyediaan Layanan Kesehatan untuk UKM dan UKP Rujukan	Pengelolaan Pelayanan Kesehatan Ibu Hamil	

NO	SPM	NAMA LAYANAN SPM	NAMA OPD	PROGRAM	KEGIATAN	SUB KEGIATAN	KETERANGAN
				Upaya Kesehatan Masyarakat	Tingkat Daerah Kabupaten/Kota		
125	SPM Bidang Kesehatan	Pelayanan Kesehatan Ibu Hamil	Puskesmas Wonosari	Program Pemenuhan Upaya Kesehatan Perorangan Dan Upaya Kesehatan Masyarakat	Penyediaan Layanan Kesehatan untuk UKM dan UKP Rujukan Tingkat Daerah Kabupaten/Kota	Pengelolaan Pelayanan Kesehatan Ibu Hamil	
126	SPM Bidang Kesehatan	Pelayanan Kesehatan Ibu Hamil	Puskesmas Tapen	Program Pemenuhan Upaya Kesehatan Perorangan Dan Upaya Kesehatan Masyarakat	Penyediaan Layanan Kesehatan untuk UKM dan UKP Rujukan Tingkat Daerah Kabupaten/Kota	Pengelolaan Pelayanan Kesehatan Ibu Hamil	
127	SPM Bidang Kesehatan	Pelayanan Kesehatan Ibu Hamil	Puskesmas Sukosari	Program Pemenuhan Upaya Kesehatan Perorangan Dan Upaya Kesehatan Masyarakat	Penyediaan Layanan Kesehatan untuk UKM dan UKP Rujukan Tingkat Daerah Kabupaten/Kota	Pengelolaan Pelayanan Kesehatan Ibu Hamil	
128	SPM Bidang Kesehatan	Pelayanan Kesehatan Ibu Hamil	Puskesmas Sumber Wringin	Program Pemenuhan Upaya Kesehatan Perorangan Dan Upaya Kesehatan Masyarakat	Penyediaan Layanan Kesehatan untuk UKM dan UKP Rujukan Tingkat Daerah Kabupaten/Kota	Pengelolaan Pelayanan Kesehatan Ibu Hamil	

NO	SPM	NAMA LAYANAN SPM	NAMA OPD	PROGRAM	KEGIATAN	SUB KEGIATAN	KETERANGAN
129	SPM Bidang Kesehatan	Pelayanan Kesehatan Ibu Hamil	Puskesmas Prajekan	Program Pemenuhan Upaya Kesehatan Perorangan Dan Upaya Kesehatan Masyarakat	Penyediaan Layanan Kesehatan untuk UKM dan UKP Rujukan Tingkat Daerah Kabupaten/Kota	Pengelolaan Pelayanan Kesehatan Ibu Hamil	
130	SPM Bidang Kesehatan	Pelayanan Kesehatan Ibu Hamil	Puskesmas Sempol	Program Pemenuhan Upaya Kesehatan Perorangan Dan Upaya Kesehatan Masyarakat	Penyediaan Layanan Kesehatan untuk UKM dan UKP Rujukan Tingkat Daerah Kabupaten/Kota	Pengelolaan Pelayanan Kesehatan Ibu Hamil	
131	SPM Bidang Kesehatan	Pelayanan Kesehatan Ibu Hamil	Puskesmas Klabang	Program Pemenuhan Upaya Kesehatan Perorangan Dan Upaya Kesehatan Masyarakat	Penyediaan Layanan Kesehatan untuk UKM dan UKP Rujukan Tingkat Daerah Kabupaten/Kota	Pengelolaan Pelayanan Kesehatan Ibu Hamil	
132	SPM Bidang Kesehatan	Pelayanan Kesehatan Ibu Hamil	Puskesmas Botolinggo	Program Pemenuhan Upaya Kesehatan Perorangan Dan Upaya Kesehatan Masyarakat	Penyediaan Layanan Kesehatan untuk UKM dan UKP Rujukan Tingkat Daerah Kabupaten/Kota	Pengelolaan Pelayanan Kesehatan Ibu Hamil	
133	SPM Bidang Kesehatan	Pelayanan Kesehatan Ibu Hamil	Puskesmas Cermee	Program Pemenuhan Upaya Kesehatan Perorangan Dan	Penyediaan Layanan Kesehatan untuk UKM dan UKP Rujukan	Pengelolaan Pelayanan Kesehatan Ibu Hamil	

NO	SPM	NAMA LAYANAN SPM	NAMA OPD	PROGRAM	KEGIATAN	SUB KEGIATAN	KETERANGAN
				Upaya Kesehatan Masyarakat	Tingkat Daerah Kabupaten/Kota		
134	SPM Bidang Kesehatan	Pelayanan Kesehatan Ibu Bersalin	Dinas Kesehatan	Program Pemenuhan Upaya Kesehatan Perorangan Dan Upaya Kesehatan Masyarakat	Penyediaan Layanan Kesehatan untuk UKM dan UKP Rujukan Tingkat Daerah Kabupaten/Kota	Pengelolaan Pelayanan Kesehatan Ibu Bersalin	
135	SPM Bidang Kesehatan	Pelayanan Kesehatan Ibu Bersalin	Puskesmas Nangkaan	Program Pemenuhan Upaya Kesehatan Perorangan Dan Upaya Kesehatan Masyarakat	Penyediaan Layanan Kesehatan untuk UKM dan UKP Rujukan Tingkat Daerah Kabupaten/Kota	Pengelolaan Pelayanan Kesehatan Ibu Bersalin	
136	SPM Bidang Kesehatan	Pelayanan Kesehatan Ibu Bersalin	Puskesmas Kotakulon	Program Pemenuhan Upaya Kesehatan Perorangan Dan Upaya Kesehatan Masyarakat	Penyediaan Layanan Kesehatan untuk UKM dan UKP Rujukan Tingkat Daerah Kabupaten/Kota	Pengelolaan Pelayanan Kesehatan Ibu Bersalin	
137	SPM Bidang Kesehatan	Pelayanan Kesehatan Ibu Bersalin	Puskesmas Kademangan	Program Pemenuhan Upaya Kesehatan Perorangan Dan Upaya Kesehatan Masyarakat	Penyediaan Layanan Kesehatan untuk UKM dan UKP Rujukan Tingkat Daerah Kabupaten/Kota	Pengelolaan Pelayanan Kesehatan Ibu Bersalin	

NO	SPM	NAMA LAYANAN SPM	NAMA OPD	PROGRAM	KEGIATAN	SUB KEGIATAN	KETERANGAN
138	SPM Bidang Kesehatan	Pelayanan Kesehatan Ibu Bersalin	Puskesmas Tenggarang	Program Pemenuhan Upaya Kesehatan Perorangan Dan Upaya Kesehatan Masyarakat	Penyediaan Layanan Kesehatan untuk UKM dan UKP Rujukan Tingkat Daerah Kabupaten/Kota	Pengelolaan Pelayanan Kesehatan Ibu Bersalin	
139	SPM Bidang Kesehatan	Pelayanan Kesehatan Ibu Bersalin	Puskesmas Tegalampel	Program Pemenuhan Upaya Kesehatan Perorangan Dan Upaya Kesehatan Masyarakat	Penyediaan Layanan Kesehatan untuk UKM dan UKP Rujukan Tingkat Daerah Kabupaten/Kota	Pengelolaan Pelayanan Kesehatan Ibu Bersalin	
140	SPM Bidang Kesehatan	Pelayanan Kesehatan Ibu Bersalin	Puskesmas Tamankrocok	Program Pemenuhan Upaya Kesehatan Perorangan Dan Upaya Kesehatan Masyarakat	Penyediaan Layanan Kesehatan untuk UKM dan UKP Rujukan Tingkat Daerah Kabupaten/Kota	Pengelolaan Pelayanan Kesehatan Ibu Bersalin	
141	SPM Bidang Kesehatan	Pelayanan Kesehatan Ibu Bersalin	Puskesmas Wringin	Program Pemenuhan Upaya Kesehatan Perorangan Dan Upaya Kesehatan Masyarakat	Penyediaan Layanan Kesehatan untuk UKM dan UKP Rujukan Tingkat Daerah Kabupaten/Kota	Pengelolaan Pelayanan Kesehatan Ibu Bersalin	
142	SPM Bidang Kesehatan	Pelayanan Kesehatan Ibu Bersalin	Puskesmas Pakem	Program Pemenuhan Upaya Kesehatan Perorangan Dan	Penyediaan Layanan Kesehatan untuk UKM dan UKP Rujukan	Pengelolaan Pelayanan Kesehatan Ibu Bersalin	

NO	SPM	NAMA LAYANAN SPM	NAMA OPD	PROGRAM	KEGIATAN	SUB KEGIATAN	KETERANGAN
				Upaya Kesehatan Masyarakat	Tingkat Daerah Kabupaten/Kota		
143	SPM Bidang Kesehatan	Pelayanan Kesehatan Ibu Bersalin	Puskesmas Curahdami	Program Pemenuhan Upaya Kesehatan Perorangan Dan Upaya Kesehatan Masyarakat	Penyediaan Layanan Kesehatan untuk UKM dan UKP Rujukan Tingkat Daerah Kabupaten/Kota	Pengelolaan Pelayanan Kesehatan Ibu Bersalin	
144	SPM Bidang Kesehatan	Pelayanan Kesehatan Ibu Bersalin	Puskesmas Binakal	Program Pemenuhan Upaya Kesehatan Perorangan Dan Upaya Kesehatan Masyarakat	Penyediaan Layanan Kesehatan untuk UKM dan UKP Rujukan Tingkat Daerah Kabupaten/Kota	Pengelolaan Pelayanan Kesehatan Ibu Bersalin	
145	SPM Bidang Kesehatan	Pelayanan Kesehatan Ibu Bersalin	Puskesmas Grujugan	Program Pemenuhan Upaya Kesehatan Perorangan Dan Upaya Kesehatan Masyarakat	Penyediaan Layanan Kesehatan untuk UKM dan UKP Rujukan Tingkat Daerah Kabupaten/Kota	Pengelolaan Pelayanan Kesehatan Ibu Bersalin	
146	SPM Bidang Kesehatan	Pelayanan Kesehatan Ibu Bersalin	Puskesmas Maesan	Program Pemenuhan Upaya Kesehatan Perorangan Dan Upaya Kesehatan Masyarakat	Penyediaan Layanan Kesehatan untuk UKM dan UKP Rujukan Tingkat Daerah Kabupaten/Kota	Pengelolaan Pelayanan Kesehatan Ibu Bersalin	

NO	SPM	NAMA LAYANAN SPM	NAMA OPD	PROGRAM	KEGIATAN	SUB KEGIATAN	KETERANGAN
147	SPM Bidang Kesehatan	Pelayanan Kesehatan Ibu Bersalin	Puskesmas Tamanan	Program Pemenuhan Upaya Kesehatan Perorangan Dan Upaya Kesehatan Masyarakat	Penyediaan Layanan Kesehatan untuk UKM dan UKP Rujukan Tingkat Daerah Kabupaten/Kota	Pengelolaan Pelayanan Kesehatan Ibu Bersalin	
148	SPM Bidang Kesehatan	Pelayanan Kesehatan Ibu Bersalin	Puskesmas Jambesari	Program Pemenuhan Upaya Kesehatan Perorangan Dan Upaya Kesehatan Masyarakat	Penyediaan Layanan Kesehatan untuk UKM dan UKP Rujukan Tingkat Daerah Kabupaten/Kota	Pengelolaan Pelayanan Kesehatan Ibu Bersalin	
149	SPM Bidang Kesehatan	Pelayanan Kesehatan Ibu Bersalin	Puskesmas Pujer	Program Pemenuhan Upaya Kesehatan Perorangan Dan Upaya Kesehatan Masyarakat	Penyediaan Layanan Kesehatan untuk UKM dan UKP Rujukan Tingkat Daerah Kabupaten/Kota	Pengelolaan Pelayanan Kesehatan Ibu Bersalin	
150	SPM Bidang Kesehatan	Pelayanan Kesehatan Ibu Bersalin	Puskesmas Tlogosari	Program Pemenuhan Upaya Kesehatan Perorangan Dan Upaya Kesehatan Masyarakat	Penyediaan Layanan Kesehatan untuk UKM dan UKP Rujukan Tingkat Daerah Kabupaten/Kota	Pengelolaan Pelayanan Kesehatan Ibu Bersalin	
151	SPM Bidang Kesehatan	Pelayanan Kesehatan Ibu Bersalin	Puskesmas Wonosari	Program Pemenuhan Upaya Kesehatan Perorangan Dan	Penyediaan Layanan Kesehatan untuk UKM dan UKP Rujukan	Pengelolaan Pelayanan Kesehatan Ibu Bersalin	

NO	SPM	NAMA LAYANAN SPM	NAMA OPD	PROGRAM	KEGIATAN	SUB KEGIATAN	KETERANGAN
				Upaya Kesehatan Masyarakat	Tingkat Daerah Kabupaten/Kota		
152	SPM Bidang Kesehatan	Pelayanan Kesehatan Ibu Bersalin	Puskesmas Tapen	Program Pemenuhan Upaya Kesehatan Perorangan Dan Upaya Kesehatan Masyarakat	Penyediaan Layanan Kesehatan untuk UKM dan UKP Rujukan Tingkat Daerah Kabupaten/Kota	Pengelolaan Pelayanan Kesehatan Ibu Bersalin	
153	SPM Bidang Kesehatan	Pelayanan Kesehatan Ibu Bersalin	Puskesmas Sukosari	Program Pemenuhan Upaya Kesehatan Perorangan Dan Upaya Kesehatan Masyarakat	Penyediaan Layanan Kesehatan untuk UKM dan UKP Rujukan Tingkat Daerah Kabupaten/Kota	Pengelolaan Pelayanan Kesehatan Ibu Bersalin	
154	SPM Bidang Kesehatan	Pelayanan Kesehatan Ibu Bersalin	Puskesmas Sumber Wringin	Program Pemenuhan Upaya Kesehatan Perorangan Dan Upaya Kesehatan Masyarakat	Penyediaan Layanan Kesehatan untuk UKM dan UKP Rujukan Tingkat Daerah Kabupaten/Kota	Pengelolaan Pelayanan Kesehatan Ibu Bersalin	
155	SPM Bidang Kesehatan	Pelayanan Kesehatan Ibu Bersalin	Puskesmas Prajekan	Program Pemenuhan Upaya Kesehatan Perorangan Dan Upaya Kesehatan Masyarakat	Penyediaan Layanan Kesehatan untuk UKM dan UKP Rujukan Tingkat Daerah Kabupaten/Kota	Pengelolaan Pelayanan Kesehatan Ibu Bersalin	

NO	SPM	NAMA LAYANAN SPM	NAMA OPD	PROGRAM	KEGIATAN	SUB KEGIATAN	KETERANGAN
156	SPM Bidang Kesehatan	Pelayanan Kesehatan Ibu Bersalin	Puskesmas Sempol	Program Pemenuhan Upaya Kesehatan Perorangan Dan Upaya Kesehatan Masyarakat	Penyediaan Layanan Kesehatan untuk UKM dan UKP Rujukan Tingkat Daerah Kabupaten/Kota	Pengelolaan Pelayanan Kesehatan Ibu Bersalin	
157	SPM Bidang Kesehatan	Pelayanan Kesehatan Ibu Bersalin	Puskesmas Klabang	Program Pemenuhan Upaya Kesehatan Perorangan Dan Upaya Kesehatan Masyarakat	Penyediaan Layanan Kesehatan untuk UKM dan UKP Rujukan Tingkat Daerah Kabupaten/Kota	Pengelolaan Pelayanan Kesehatan Ibu Bersalin	
158	SPM Bidang Kesehatan	Pelayanan Kesehatan Ibu Bersalin	Puskesmas Botolinggo	Program Pemenuhan Upaya Kesehatan Perorangan Dan Upaya Kesehatan Masyarakat	Penyediaan Layanan Kesehatan untuk UKM dan UKP Rujukan Tingkat Daerah Kabupaten/Kota	Pengelolaan Pelayanan Kesehatan Ibu Bersalin	
159	SPM Bidang Kesehatan	Pelayanan Kesehatan Ibu Bersalin	Puskesmas Cermee	Program Pemenuhan Upaya Kesehatan Perorangan Dan Upaya Kesehatan Masyarakat	Penyediaan Layanan Kesehatan untuk UKM dan UKP Rujukan Tingkat Daerah Kabupaten/Kota	Pengelolaan Pelayanan Kesehatan Ibu Bersalin	
160	SPM Bidang Kesehatan	Pelayanan Kesehatan Bayi Baru Lahir	Dinas Kesehatan	Program Pemenuhan Upaya Kesehatan Perorangan Dan	Penyediaan Layanan Kesehatan untuk UKM dan UKP Rujukan	Pengelolaan Pelayanan Kesehatan Bayi Baru Lahir	

NO	SPM	NAMA LAYANAN SPM	NAMA OPD	PROGRAM	KEGIATAN	SUB KEGIATAN	KETERANGAN
				Upaya Kesehatan Masyarakat	Tingkat Daerah Kabupaten/Kota		
161	SPM Bidang Kesehatan	Pelayanan Kesehatan Balita	Dinas Kesehatan	Program Pemenuhan Upaya Kesehatan Perorangan Dan Upaya Kesehatan Masyarakat	Penyediaan Layanan Kesehatan untuk UKM dan UKP Rujukan Tingkat Daerah Kabupaten/Kota	Pengelolaan Pelayanan Kesehatan Balita	
162	SPM Bidang Pekerjaan Umum Dan Penataan Ruang	Penyediaan Kebutuhan Pokok Air Minum Sehari-hari	Dinas Perumahan, Kawasan Permukiman, Cipta Karya dan Tata Ruang	Program Pengelolaan Dan Pengembangan Sistem Penyediaan Air Minum	Pengelolaan dan Pengembangan Sistem Penyediaan Air Minum (SPAM) di Daerah Kabupaten/Kota	Pembangunan Sistem Penyediaan Air Minum (SPAM) Jaringan Perpipaan	
163	SPM Bidang Pekerjaan Umum Dan Penataan Ruang	Penyediaan Kebutuhan Pokok Air Minum Sehari-hari	Dinas Perumahan, Kawasan Permukiman, Cipta Karya dan Tata Ruang	Program Pengelolaan Dan Pengembangan Sistem Penyediaan Air Minum	Pengelolaan dan Pengembangan Sistem Penyediaan Air Minum (SPAM) di Daerah Kabupaten/Kota	Penyusunan Rencana, Kebijakan, Strategi dan Teknis Sistem Penyediaan Air Minum (SPAM)	

NO	SPM	NAMA LAYANAN SPM	NAMA OPD	PROGRAM	KEGIATAN	SUB KEGIATAN	KETERANGAN
164	SPM Bidang Pekerjaan Umum Dan Penataan Ruang	Penyediaan Pelayanan Pengolahan Air Limbah Domestik	Dinas Perumahan, Kawasan Permukiman, Cipta Karya dan Tata Ruang	Program Pengelolaan Dan Pengembangan Sistem Air Limbah	Pengelolaan dan Pengembangan Sistem Air Limbah Domestik dalam Daerah Kabupaten/Kota	Pembangunan Instalasi Pengolahan Lumpur Tinja (IPLT)	
165	SPM Bidang Pekerjaan Umum Dan Penataan Ruang	Penyediaan Pelayanan Pengolahan Air Limbah Domestik	Dinas Perumahan, Kawasan Permukiman, Cipta Karya dan Tata Ruang	Program Pengelolaan Dan Pengembangan Sistem Air Limbah	Pengelolaan dan Pengembangan Sistem Air Limbah Domestik dalam Daerah Kabupaten/Kota	Pembangunan Sistem Pengelolaan Air Limbah Domestik (SPALD) Terpusat Skala Permukiman	
166	SPM Bidang Perumahan Rakyat dan Kawasan Pemukiman	Penyediaan dan rehabilitasi rumah yang layak huni bagi korban bencana kabupaten / kota	Dinas Perumahan, Kawasan Permukiman, Cipta Karya dan Tata Ruang	Program Pengembangan Perumahan	Pembangunan dan Rehabilitasi Rumah Korban Bencana atau Relokasi Program Kabupaten/Kota	Pembangunan Rumah bagi Korban Bencana	

NO	SPM	NAMA LAYANAN SPM	NAMA OPD	PROGRAM	KEGIATAN	SUB KEGIATAN	KETERANGAN
167	SPM Bidang Ketentraman dan Ketertiban Umum	Pelayanan ketentraman dan ketertiban Umum	Satuan Polisi Pamong Praja	Program Peningkatan Ketentraman Dan Ketertiban Umum	Penanganan Gangguan Ketenteraman dan Ketertiban Umum dalam 1 (Satu) Daerah Kabupaten/Kota	Pencegahan Gangguan Ketenteraman dan Ketertiban Umum Melalui Deteksi Dini dan Cegah Dini, Pembinaan dan Penyuluhan, Pelaksanaan Patroli, Pengamanan, dan Pengawalan	
168	SPM Bidang Ketentraman dan Ketertiban Umum	Pelayanan ketentraman dan ketertiban Umum	Satuan Polisi Pamong Praja	Program Peningkatan Ketentraman Dan Ketertiban Umum	Penanganan Gangguan Ketenteraman dan Ketertiban Umum dalam 1 (Satu) Daerah Kabupaten/Kota	Pengadaan dan Pemeliharaan Sarana dan Prasarana Ketentraman dan Ketertiban Umum	
169	SPM Bidang Ketentraman dan Ketertiban Umum	Pelayanan ketentraman dan ketertiban Umum	Satuan Polisi Pamong Praja	Program Peningkatan Ketentraman Dan Ketertiban Umum	Penanganan Gangguan Ketenteraman dan Ketertiban Umum dalam 1 (Satu) Daerah Kabupaten/Kota	Peningkatan Kapasitas SDM Satuan Polisi Pamongpraja dan Satuan Perlindungan Masyarakat Termasuk dalam Pelaksanaan Tugas yang Bernuansa Hak Asasi Manusia	

NO	SPM	NAMA LAYANAN SPM	NAMA OPD	PROGRAM	KEGIATAN	SUB KEGIATAN	KETERANGAN
170	SPM Bidang Ketentraman dan Ketertiban Umum	Pelayanan ketentraman dan ketertiban Umum	Satuan Polisi Pamong Praja	Program Peningkatan Ketentraman Dan Ketertiban Umum	Penanganan Gangguan Ketenteraman dan Ketertiban Umum dalam 1 (Satu) Daerah Kabupaten/Kota	Penyusunan SOP Ketertiban Umum dan Ketenteraman Masyarakat	
171	SPM Bidang Ketentraman dan Ketertiban Umum	Pelayanan pencegahan dan kesiapsiagaan terhadap bencana	Badan Penanggulangan Bencana Daerah	Program Penanggulangan Bencana (Kebencanaan)	Pelayanan Pencegahan dan Kesiapsiagaan Terhadap Bencana	Penyediaan Peralatan Perlindungan dan Kesiapsiagaan Terhadap Bencana kabupaten/kota	
172	SPM Bidang Ketentraman dan Ketertiban Umum	Pelayanan penyelamatan dan evakuasi korban bencana	Badan Penanggulangan Bencana Daerah	Program Penanggulangan Bencana (Kebencanaan)	Pelayanan Penyelamatan dan Evakuasi Korban Bencana	Pencarian, Pertolongan dan Evakuasi Korban Bencana Kabupaten/Kota	
173	SPM Bidang Ketentraman dan Ketertiban Umum	Pelayanan penyelamatan dan evakuasi korban bencana	Badan Penanggulangan Bencana Daerah	Program Penanggulangan Bencana (Kebencanaan)	Pelayanan Penyelamatan dan Evakuasi Korban Bencana	Penyediaan Logistik Penyelamatan dan Evakuasi Korban Bencana Kabupaten/Kota	
174	SPM Bidang Ketentraman dan Ketertiban Umum	Pelayanan penyelamatan dan evakuasi korban bencana	Badan Penanggulangan Bencana Daerah	Program Penanggulangan Bencana (Kebencanaan)	Pelayanan Penyelamatan dan Evakuasi Korban Bencana	Respon Cepat Darurat Bencana Kabupaten/Kota	

NO	SPM	NAMA LAYANAN SPM	NAMA OPD	PROGRAM	KEGIATAN	SUB KEGIATAN	KETERANGAN
175	SPM Bidang Ketentraman dan Ketertiban Umum	Pelayanan penyelamatan dan evakuasi korban bencana	Badan Penanggulangan Bencana Daerah	Program Penanggulangan Bencana (Kebencanaan)	Pelayanan Penyelamatan dan Evakuasi Korban Bencana	Respon Cepat Kejadian Luar Biasa Penyakit/Wabah Zoonosis Prioritas	
176	SPM Bidang Ketentraman dan Ketertiban Umum	Pelayanan Penyelamatan dan evakuasi korban kebakaran	Satuan Polisi Pamong Praja	Program Pencegahan, Penanggulangan, Penyelamatan Kebakaran Dan Penyelamatan Non Kebakaran	Pemberdayaan Masyarakat dalam Pencegahan Kebakaran	Pembentukan dan Pembinaan Relawan Pemadam Kebakaran	
177	SPM Bidang Ketentraman dan Ketertiban Umum	Pelayanan Penyelamatan dan evakuasi korban kebakaran	Satuan Polisi Pamong Praja	Program Pencegahan, Penanggulangan, Penyelamatan Kebakaran Dan Penyelamatan Non Kebakaran	Pemberdayaan Masyarakat dalam Pencegahan Kebakaran	Pemberdayaan Masyarakat dalam Pencegahan dan Penanggulangan Kebakaran Melalui Sosialisasi dan Edukasi Masyarakat	
178	SPM Bidang Ketentraman dan Ketertiban Umum	Pelayanan Penyelamatan dan evakuasi korban kebakaran	Satuan Polisi Pamong Praja	Program Pencegahan, Penanggulangan, Penyelamatan Kebakaran Dan	Pencegahan, Pengendalian, Pemadaman, Penyelamatan, dan Penanganan Bahan Berbahaya dan Beracun	Pemadaman dan Pengendalian Kebakaran dalam Daerah Kabupaten/Kota	

NO	SPM	NAMA LAYANAN SPM	NAMA OPD	PROGRAM	KEGIATAN	SUB KEGIATAN	KETERANGAN
				Penyelamatan Non Kebakaran	Kebakaran dalam Daerah Kabupaten/Kota		
179	SPM Bidang Ketentraman dan Ketertiban Umum	Pelayanan Penyelamatan dan evakuasi korban kebakaran	Satuan Polisi Pamong Praja	Program Pencegahan, Penanggulangan, Penyelamatan Kebakaran Dan Penyelamatan Non Kebakaran	Pencegahan, Pengendalian, Pemadaman, Penyelamatan, dan Penanganan Bahan Berbahaya dan Beracun Kebakaran dalam Daerah Kabupaten/Kota	Pembinaan Aparatur Pemadam Kebakaran	
180	SPM Bidang Ketentraman dan Ketertiban Umum	Pelayanan Penyelamatan dan evakuasi korban kebakaran	Satuan Polisi Pamong Praja	Program Pencegahan, Penanggulangan, Penyelamatan Kebakaran Dan Penyelamatan Non Kebakaran	Pencegahan, Pengendalian, Pemadaman, Penyelamatan, dan Penanganan Bahan Berbahaya dan Beracun Kebakaran dalam Daerah Kabupaten/Kota	Penyelamatan dan Evakuasi Korban Kebakaran dan Non Kebakaran	
181	SPM Bidang Ketentraman dan Ketertiban Umum	Pelayanan Penyelamatan dan evakuasi korban kebakaran	Satuan Polisi Pamong Praja	Program Pencegahan, Penanggulangan, Penyelamatan Kebakaran Dan	Penyelenggaraan Operasi Pencarian dan Pertolongan Terhadap	Pembinaan Aparatur Pencarian dan Pertolongan Terhadap Kondisi Membahayakan	

NO	SPM	NAMA LAYANAN SPM	NAMA OPD	PROGRAM	KEGIATAN	SUB KEGIATAN	KETERANGAN
				Penyelamatan Non Kebakaran	Kondisi Membahayakan Manusia	Manusia/Penyelamatan dan Evakuasi	
182	SPM Bidang Ketentraman dan Ketertiban Umum	Pelayanan Penyelamatan dan evakuasi korban kebakaran	Satuan Polisi Pamong Praja	Program Pencegahan, Penanggulangan, Penyelamatan Kebakaran Dan Penyelamatan Non Kebakaran	Penyelenggaraan Operasi Pencarian dan Pertolongan Terhadap Kondisi Membahayakan Manusia	Pengadaan Sarana dan Prasarana Pencarian dan Pertolongan Terhadap Kondisi Membahayakan Manusia/Penyelamatan dan Evakuasi	
183	SPM Bidang Ketentraman dan Ketertiban Umum	Pelayanan Penyelamatan dan evakuasi korban kebakaran	Satuan Polisi Pamong Praja	Program Pencegahan, Penanggulangan, Penyelamatan Kebakaran Dan Penyelamatan Non Kebakaran	Penyelenggaraan Operasi Pencarian dan Pertolongan Terhadap Kondisi Membahayakan Manusia	Penyelenggaraan Operasi Pencarian dan Pertolongan pada Peristiwa yang Menimpa, Membahayakan, dan/atau Mengancam Keselamatan Manusia	
184	SPM Bidang Sosial	Rehablitasi sosial dasar penyandang disabilitas terlantar di luar panti	Dinas Sosial, Pemberdayaan Perempuan, Perlindungan Anak, dan	Program Rehabilitasi Sosial	Rehabilitasi Sosial Dasar Penyandang Disabilitas Terlantar, Anak Terlantar, Lanjut Usia Terlantar, serta	Fasilitasi Pembuatan Nomor Induk Kependudukan, Akta Kelahiran, Surat Nikah,	

NO	SPM	NAMA LAYANAN SPM	NAMA OPD	PROGRAM	KEGIATAN	SUB KEGIATAN	KETERANGAN
			Keluarga Berencana		Gelandangan Pengemis di Luar Panti Sosial	dan Kartu Identitas Anak	
185	SPM Bidang Sosial	Rehablitasi sosial dasar penyandang disabilitas terlantar di luar panti	Dinas Sosial, Pemberdayaan Perempuan, Perlindungan Anak, dan Keluarga Berencana	Program Rehabilitasi Sosial	Rehabilitasi Sosial Dasar Penyandang Disabilitas Terlantar, Anak Terlantar, Lanjut Usia Terlantar, serta Gelandangan Pengemis di Luar Panti Sosial	Pemberian Akses ke Layanan Pendidikan dan Kesehatan Dasar	
186	SPM Bidang Sosial	Rehablitasi sosial dasar penyandang disabilitas terlantar di luar panti	Dinas Sosial, Pemberdayaan Perempuan, Perlindungan Anak, dan Keluarga Berencana	Program Rehabilitasi Sosial	Rehabilitasi Sosial Dasar Penyandang Disabilitas Terlantar, Anak Terlantar, Lanjut Usia Terlantar, serta Gelandangan Pengemis di Luar Panti Sosial	Pemberian Bimbingan Fisik, Mental, Spiritual, dan Sosial	
187	SPM Bidang Sosial	Rehablitasi sosial dasar penyandang disabilitas terlantar di luar panti	Dinas Sosial, Pemberdayaan Perempuan, Perlindungan Anak, dan	Program Rehabilitasi Sosial	Rehabilitasi Sosial Dasar Penyandang Disabilitas Terlantar, Anak Terlantar, Lanjut Usia Terlantar, serta	Pemberian Bimbingan Sosial kepada Keluarga Penyandang Disabilitas Terlantar, Anak Terlantar, Lanjut Usia Terlantar, serta	

NO	SPM	NAMA LAYANAN SPM	NAMA OPD	PROGRAM	KEGIATAN	SUB KEGIATAN	KETERANGAN
			Keluarga Berencana		Gelandangan Pengemis di Luar Panti Sosial	Gelandangan Pengemis dan Masyarakat	
188	SPM Bidang Sosial	Rehablitasi sosial dasar penyandang disabilitas terlantar di luar panti	Dinas Sosial, Pemberdayaan Perempuan, Perlindungan Anak, dan Keluarga Berencana	Program Rehabilitasi Sosial	Rehabilitasi Sosial Dasar Penyandang Disabilitas Terlantar, Anak Terlantar, Lanjut Usia Terlantar, serta Gelandangan Pengemis di Luar Panti Sosial	Pemberian Layanan Data dan Pengaduan	
189	SPM Bidang Sosial	Rehablitasi sosial dasar penyandang disabilitas terlantar di luar panti	Dinas Sosial, Pemberdayaan Perempuan, Perlindungan Anak, dan Keluarga Berencana	Program Rehabilitasi Sosial	Rehabilitasi Sosial Dasar Penyandang Disabilitas Terlantar, Anak Terlantar, Lanjut Usia Terlantar, serta Gelandangan Pengemis di Luar Panti Sosial	Pemberian Layanan Kedaruratan	
190	SPM Bidang Sosial	Rehablitasi sosial dasar penyandang disabilitas terlantar di luar panti	Dinas Sosial, Pemberdayaan Perempuan, Perlindungan Anak, dan	Program Rehabilitasi Sosial	Rehabilitasi Sosial Dasar Penyandang Disabilitas Terlantar, Anak Terlantar, Lanjut Usia Terlantar, serta	Pemberian Layanan Rujukan	

NO	SPM	NAMA LAYANAN SPM	NAMA OPD	PROGRAM	KEGIATAN	SUB KEGIATAN	KETERANGAN
			Keluarga Berencana		Gelandangan Pengemis di Luar Panti Sosial		
191	SPM Bidang Sosial	Rehablitasi sosial dasar penyandang disabilitas terlantar di luar panti	Dinas Sosial, Pemberdayaan Perempuan, Perlindungan Anak, dan Keluarga Berencana	Program Rehabilitasi Sosial	Rehabilitasi Sosial Dasar Penyandang Disabilitas Terlantar, Anak Terlantar, Lanjut Usia Terlantar, serta Gelandangan Pengemis di Luar Panti Sosial	Pemberian Pelayanan Penelusuran Keluarga	
192	SPM Bidang Sosial	Rehablitasi sosial dasar penyandang disabilitas terlantar di luar panti	Dinas Sosial, Pemberdayaan Perempuan, Perlindungan Anak, dan Keluarga Berencana	Program Rehabilitasi Sosial	Rehabilitasi Sosial Dasar Penyandang Disabilitas Terlantar, Anak Terlantar, Lanjut Usia Terlantar, serta Gelandangan Pengemis di Luar Panti Sosial	Pemberian Pelayanan Reunifikasi Keluarga	
193	SPM Bidang Sosial	Rehablitasi sosial dasar penyandang disabilitas terlantar di luar panti	Dinas Sosial, Pemberdayaan Perempuan, Perlindungan Anak, dan	Program Rehabilitasi Sosial	Rehabilitasi Sosial Dasar Penyandang Disabilitas Terlantar, Anak Terlantar, Lanjut Usia Terlantar, serta	Penyediaan Alat Bantu	

NO	SPM	NAMA LAYANAN SPM	NAMA OPD	PROGRAM	KEGIATAN	SUB KEGIATAN	KETERANGAN
			Keluarga Berencana		Gelandangan Pengemis di Luar Panti Sosial		
194	SPM Bidang Sosial	Rehablitasi sosial dasar penyandang disabilitas terlantar di luar panti	Dinas Sosial, Pemberdayaan Perempuan, Perlindungan Anak, dan Keluarga Berencana	Program Rehabilitasi Sosial	Rehabilitasi Sosial Dasar Penyandang Disabilitas Terlantar, Anak Terlantar, Lanjut Usia Terlantar, serta Gelandangan Pengemis di Luar Panti Sosial	Penyediaan Permakanan	
195	SPM Bidang Sosial	Rehablitasi sosial dasar penyandang disabilitas terlantar di luar panti	Dinas Sosial, Pemberdayaan Perempuan, Perlindungan Anak, dan Keluarga Berencana	Program Rehabilitasi Sosial	Rehabilitasi Sosial Dasar Penyandang Disabilitas Terlantar, Anak Terlantar, Lanjut Usia Terlantar, serta Gelandangan Pengemis di Luar Panti Sosial	Penyediaan Sandang	
196	SPM Bidang Sosial	Rehablitasi sosial dasar anak terlantar di luar panti	Dinas Sosial, Pemberdayaan Perempuan, Perlindungan Anak, dan	Program Rehabilitasi Sosial	Rehabilitasi Sosial Dasar Penyandang Disabilitas Terlantar, Anak Terlantar, Lanjut Usia Terlantar, serta	Fasilitasi Pembuatan Nomor Induk Kependudukan, Akta Kelahiran, Surat Nikah,	

NO	SPM	NAMA LAYANAN SPM	NAMA OPD	PROGRAM	KEGIATAN	SUB KEGIATAN	KETERANGAN
			Keluarga Berencana		Gelandangan Pengemis di Luar Panti Sosial	dan Kartu Identitas Anak	
197	SPM Bidang Sosial	Rehablitasi sosial dasar anak terlantar di luar panti	Dinas Sosial, Pemberdayaan Perempuan, Perlindungan Anak, dan Keluarga Berencana	Program Rehabilitasi Sosial	Rehabilitasi Sosial Dasar Penyandang Disabilitas Terlantar, Anak Terlantar, Lanjut Usia Terlantar, serta Gelandangan Pengemis di Luar Panti Sosial	Pemberian Akses ke Layanan Pendidikan dan Kesehatan Dasar	
198	SPM Bidang Sosial	Rehablitasi sosial dasar anak terlantar di luar panti	Dinas Sosial, Pemberdayaan Perempuan, Perlindungan Anak, dan Keluarga Berencana	Program Rehabilitasi Sosial	Rehabilitasi Sosial Dasar Penyandang Disabilitas Terlantar, Anak Terlantar, Lanjut Usia Terlantar, serta Gelandangan Pengemis di Luar Panti Sosial	Pemberian Bimbingan Fisik, Mental, Spiritual, dan Sosial	
199	SPM Bidang Sosial	Rehablitasi sosial dasar anak terlantar di luar panti	Dinas Sosial, Pemberdayaan Perempuan, Perlindungan Anak, dan	Program Rehabilitasi Sosial	Rehabilitasi Sosial Dasar Penyandang Disabilitas Terlantar, Anak Terlantar, Lanjut Usia Terlantar, serta	Pemberian Bimbingan Sosial kepada Keluarga Penyandang Disabilitas Terlantar, Anak Terlantar, Lanjut Usia Terlantar, serta	

NO	SPM	NAMA LAYANAN SPM	NAMA OPD	PROGRAM	KEGIATAN	SUB KEGIATAN	KETERANGAN
			Keluarga Berencana		Gelandangan Pengemis di Luar Panti Sosial	Gelandangan Pengemis dan Masyarakat	
200	SPM Bidang Sosial	Rehablitasi sosial dasar anak terlantar di luar panti	Dinas Sosial, Pemberdayaan Perempuan, Perlindungan Anak, dan Keluarga Berencana	Program Rehabilitasi Sosial	Rehabilitasi Sosial Dasar Penyandang Disabilitas Terlantar, Anak Terlantar, Lanjut Usia Terlantar, serta Gelandangan Pengemis di Luar Panti Sosial	Pemberian Layanan Data dan Pengaduan	
201	SPM Bidang Sosial	Rehablitasi sosial dasar anak terlantar di luar panti	Dinas Sosial, Pemberdayaan Perempuan, Perlindungan Anak, dan Keluarga Berencana	Program Rehabilitasi Sosial	Rehabilitasi Sosial Dasar Penyandang Disabilitas Terlantar, Anak Terlantar, Lanjut Usia Terlantar, serta Gelandangan Pengemis di Luar Panti Sosial	Pemberian Layanan Kedaruratan	
202	SPM Bidang Sosial	Rehablitasi sosial dasar anak terlantar di luar panti	Dinas Sosial, Pemberdayaan Perempuan, Perlindungan Anak, dan	Program Rehabilitasi Sosial	Rehabilitasi Sosial Dasar Penyandang Disabilitas Terlantar, Anak Terlantar, Lanjut Usia Terlantar, serta	Pemberian Layanan Rujukan	

NO	SPM	NAMA LAYANAN SPM	NAMA OPD	PROGRAM	KEGIATAN	SUB KEGIATAN	KETERANGAN
			Keluarga Berencana		Gelandangan Pengemis di Luar Panti Sosial		
203	SPM Bidang Sosial	Rehablitasi sosial dasar anak terlantar di luar panti	Dinas Sosial, Pemberdayaan Perempuan, Perlindungan Anak, dan Keluarga Berencana	Program Rehabilitasi Sosial	Rehabilitasi Sosial Dasar Penyandang Disabilitas Terlantar, Anak Terlantar, Lanjut Usia Terlantar, serta Gelandangan Pengemis di Luar Panti Sosial	Pemberian Pelayanan Penelusuran Keluarga	
204	SPM Bidang Sosial	Rehablitasi sosial dasar anak terlantar di luar panti	Dinas Sosial, Pemberdayaan Perempuan, Perlindungan Anak, dan Keluarga Berencana	Program Rehabilitasi Sosial	Rehabilitasi Sosial Dasar Penyandang Disabilitas Terlantar, Anak Terlantar, Lanjut Usia Terlantar, serta Gelandangan Pengemis di Luar Panti Sosial	Pemberian Pelayanan Reunifikasi Keluarga	
205	SPM Bidang Sosial	Rehablitasi sosial dasar anak terlantar di luar panti	Dinas Sosial, Pemberdayaan Perempuan, Perlindungan Anak, dan	Program Rehabilitasi Sosial	Rehabilitasi Sosial Dasar Penyandang Disabilitas Terlantar, Anak Terlantar, Lanjut Usia Terlantar, serta	Penyediaan Alat Bantu	

NO	SPM	NAMA LAYANAN SPM	NAMA OPD	PROGRAM	KEGIATAN	SUB KEGIATAN	KETERANGAN
			Keluarga Berencana		Gelandangan Pengemis di Luar Panti Sosial		
206	SPM Bidang Sosial	Rehablitasi sosial dasar anak terlantar di luar panti	Dinas Sosial, Pemberdayaan Perempuan, Perlindungan Anak, dan Keluarga Berencana	Program Rehabilitasi Sosial	Rehabilitasi Sosial Dasar Penyandang Disabilitas Terlantar, Anak Terlantar, Lanjut Usia Terlantar, serta Gelandangan Pengemis di Luar Panti Sosial	Penyediaan Permakanan	
207	SPM Bidang Sosial	Rehablitasi sosial dasar anak terlantar di luar panti	Dinas Sosial, Pemberdayaan Perempuan, Perlindungan Anak, dan Keluarga Berencana	Program Rehabilitasi Sosial	Rehabilitasi Sosial Dasar Penyandang Disabilitas Terlantar, Anak Terlantar, Lanjut Usia Terlantar, serta Gelandangan Pengemis di Luar Panti Sosial	Penyediaan Sandang	
208	SPM Bidang Sosial	Rehablitasi sosial dasar lanjut usia terlantar di luar panti	Dinas Sosial, Pemberdayaan Perempuan, Perlindungan Anak, dan	Program Rehabilitasi Sosial	Rehabilitasi Sosial Dasar Penyandang Disabilitas Terlantar, Anak Terlantar, Lanjut Usia Terlantar, serta	Fasilitasi Pembuatan Nomor Induk Kependudukan, Akta Kelahiran, Surat Nikah,	

NO	SPM	NAMA LAYANAN SPM	NAMA OPD	PROGRAM	KEGIATAN	SUB KEGIATAN	KETERANGAN
			Keluarga Berencana		Gelandangan Pengemis di Luar Panti Sosial	dan Kartu Identitas Anak	
209	SPM Bidang Sosial	Rehablitasi sosial dasar lanjut usia terlantar di luar panti	Dinas Sosial, Pemberdayaan Perempuan, Perlindungan Anak, dan Keluarga Berencana	Program Rehabilitasi Sosial	Rehabilitasi Sosial Dasar Penyandang Disabilitas Terlantar, Anak Terlantar, Lanjut Usia Terlantar, serta Gelandangan Pengemis di Luar Panti Sosial	Pemberian Akses ke Layanan Pendidikan dan Kesehatan Dasar	
210	SPM Bidang Sosial	Rehablitasi sosial dasar lanjut usia terlantar di luar panti	Dinas Sosial, Pemberdayaan Perempuan, Perlindungan Anak, dan Keluarga Berencana	Program Rehabilitasi Sosial	Rehabilitasi Sosial Dasar Penyandang Disabilitas Terlantar, Anak Terlantar, Lanjut Usia Terlantar, serta Gelandangan Pengemis di Luar Panti Sosial	Pemberian Bimbingan Fisik, Mental, Spiritual, dan Sosial	
211	SPM Bidang Sosial	Rehablitasi sosial dasar lanjut usia terlantar di luar panti	Dinas Sosial, Pemberdayaan Perempuan, Perlindungan Anak, dan	Program Rehabilitasi Sosial	Rehabilitasi Sosial Dasar Penyandang Disabilitas Terlantar, Anak Terlantar, Lanjut Usia Terlantar, serta	Pemberian Bimbingan Sosial kepada Keluarga Penyandang Disabilitas Terlantar, Anak Terlantar, Lanjut Usia Terlantar, serta	

NO	SPM	NAMA LAYANAN SPM	NAMA OPD	PROGRAM	KEGIATAN	SUB KEGIATAN	KETERANGAN
			Keluarga Berencana		Gelandangan Pengemis di Luar Panti Sosial	Gelandangan Pengemis dan Masyarakat	
212	SPM Bidang Sosial	Rehablitasi sosial dasar lanjut usia terlantar di luar panti	Dinas Sosial, Pemberdayaan Perempuan, Perlindungan Anak, dan Keluarga Berencana	Program Rehabilitasi Sosial	Rehabilitasi Sosial Dasar Penyandang Disabilitas Terlantar, Anak Terlantar, Lanjut Usia Terlantar, serta Gelandangan Pengemis di Luar Panti Sosial	Pemberian Layanan Data dan Pengaduan	
213	SPM Bidang Sosial	Rehablitasi sosial dasar lanjut usia terlantar di luar panti	Dinas Sosial, Pemberdayaan Perempuan, Perlindungan Anak, dan Keluarga Berencana	Program Rehabilitasi Sosial	Rehabilitasi Sosial Dasar Penyandang Disabilitas Terlantar, Anak Terlantar, Lanjut Usia Terlantar, serta Gelandangan Pengemis di Luar Panti Sosial	Pemberian Layanan Kedaruratan	
214	SPM Bidang Sosial	Rehablitasi sosial dasar lanjut usia terlantar di luar panti	Dinas Sosial, Pemberdayaan Perempuan, Perlindungan Anak, dan	Program Rehabilitasi Sosial	Rehabilitasi Sosial Dasar Penyandang Disabilitas Terlantar, Anak Terlantar, Lanjut Usia Terlantar, serta	Pemberian Layanan Rujukan	

NO	SPM	NAMA LAYANAN SPM	NAMA OPD	PROGRAM	KEGIATAN	SUB KEGIATAN	KETERANGAN
			Keluarga Berencana		Gelandangan Pengemis di Luar Panti Sosial		
215	SPM Bidang Sosial	Rehablitasi sosial dasar lanjut usia terlantar di luar panti	Dinas Sosial, Pemberdayaan Perempuan, Perlindungan Anak, dan Keluarga Berencana	Program Rehabilitasi Sosial	Rehabilitasi Sosial Dasar Penyandang Disabilitas Terlantar, Anak Terlantar, Lanjut Usia Terlantar, serta Gelandangan Pengemis di Luar Panti Sosial	Pemberian Pelayanan Penelusuran Keluarga	
216	SPM Bidang Sosial	Rehablitasi sosial dasar lanjut usia terlantar di luar panti	Dinas Sosial, Pemberdayaan Perempuan, Perlindungan Anak, dan Keluarga Berencana	Program Rehabilitasi Sosial	Rehabilitasi Sosial Dasar Penyandang Disabilitas Terlantar, Anak Terlantar, Lanjut Usia Terlantar, serta Gelandangan Pengemis di Luar Panti Sosial	Pemberian Pelayanan Reunifikasi Keluarga	
217	SPM Bidang Sosial	Rehablitasi sosial dasar lanjut usia terlantar di luar panti	Dinas Sosial, Pemberdayaan Perempuan, Perlindungan Anak, dan	Program Rehabilitasi Sosial	Rehabilitasi Sosial Dasar Penyandang Disabilitas Terlantar, Anak Terlantar, Lanjut Usia Terlantar, serta	Penyediaan Alat Bantu	

NO	SPM	NAMA LAYANAN SPM	NAMA OPD	PROGRAM	KEGIATAN	SUB KEGIATAN	KETERANGAN
			Keluarga Berencana		Gelandangan Pengemis di Luar Panti Sosial		
218	SPM Bidang Sosial	Rehablitasi sosial dasar lanjut usia terlantar di luar panti	Dinas Sosial, Pemberdayaan Perempuan, Perlindungan Anak, dan Keluarga Berencana	Program Rehabilitasi Sosial	Rehabilitasi Sosial Dasar Penyandang Disabilitas Terlantar, Anak Terlantar, Lanjut Usia Terlantar, serta Gelandangan Pengemis di Luar Panti Sosial	Penyediaan Permakanan	
219	SPM Bidang Sosial	Rehablitasi sosial dasar lanjut usia terlantar di luar panti	Dinas Sosial, Pemberdayaan Perempuan, Perlindungan Anak, dan Keluarga Berencana	Program Rehabilitasi Sosial	Rehabilitasi Sosial Dasar Penyandang Disabilitas Terlantar, Anak Terlantar, Lanjut Usia Terlantar, serta Gelandangan Pengemis di Luar Panti Sosial	Penyediaan Sandang	
220	SPM Bidang Sosial	Rehablitasi sosial dasar tuna sosial khususnya gelandangan dan	Dinas Sosial, Pemberdayaan Perempuan, Perlindungan Anak, dan	Program Rehabilitasi Sosial	Rehabilitasi Sosial Dasar Penyandang Disabilitas Terlantar, Anak Terlantar, Lanjut Usia Terlantar, serta	Fasilitasi Pembuatan Nomor Induk Kependudukan, Akta Kelahiran, Surat Nikah,	

NO	SPM	NAMA LAYANAN SPM	NAMA OPD	PROGRAM	KEGIATAN	SUB KEGIATAN	KETERANGAN
		pengemis terlantar di luar panti	Keluarga Berencana		Gelandangan Pengemis di Luar Panti Sosial	dan Kartu Identitas Anak	
221	SPM Bidang Sosial	Rehablitasi sosial dasar tuna sosial khususnya gelandangan dan pengemis terlantar di luar panti	Dinas Sosial, Pemberdayaan Perempuan, Perlindungan Anak, dan Keluarga Berencana	Program Rehabilitasi Sosial	Rehabilitasi Sosial Dasar Penyandang Disabilitas Terlantar, Anak Terlantar, Lanjut Usia Terlantar, serta Gelandangan Pengemis di Luar Panti Sosial	Pemberian Akses ke Layanan Pendidikan dan Kesehatan Dasar	
222	SPM Bidang Sosial	Rehablitasi sosial dasar tuna sosial khususnya gelandangan dan pengemis terlantar di luar panti	Dinas Sosial, Pemberdayaan Perempuan, Perlindungan Anak, dan Keluarga Berencana	Program Rehabilitasi Sosial	Rehabilitasi Sosial Dasar Penyandang Disabilitas Terlantar, Anak Terlantar, Lanjut Usia Terlantar, serta Gelandangan Pengemis di Luar Panti Sosial	Pemberian Bimbingan Fisik, Mental, Spiritual, dan Sosial	
223	SPM Bidang Sosial	Rehablitasi sosial dasar tuna sosial khususnya gelandangan dan	Dinas Sosial, Pemberdayaan Perempuan, Perlindungan Anak, dan	Program Rehabilitasi Sosial	Rehabilitasi Sosial Dasar Penyandang Disabilitas Terlantar, Anak Terlantar, Lanjut Usia Terlantar, serta	Pemberian Bimbingan Sosial kepada Keluarga Penyandang Disabilitas Terlantar, Anak Terlantar, Lanjut Usia Terlantar, serta	

NO	SPM	NAMA LAYANAN SPM	NAMA OPD	PROGRAM	KEGIATAN	SUB KEGIATAN	KETERANGAN
		pengemis terlantar di luar panti	Keluarga Berencana		Gelandangan Pengemis di Luar Panti Sosial	Gelandangan Pengemis dan Masyarakat	
224	SPM Bidang Sosial	Rehablitasi sosial dasar tuna sosial khususnya gelandangan dan pengemis terlantar di luar panti	Dinas Sosial, Pemberdayaan Perempuan, Perlindungan Anak, dan Keluarga Berencana	Program Rehabilitasi Sosial	Rehabilitasi Sosial Dasar Penyandang Disabilitas Terlantar, Anak Terlantar, Lanjut Usia Terlantar, serta Gelandangan Pengemis di Luar Panti Sosial	Pemberian Layanan Data dan Pengaduan	
225	SPM Bidang Sosial	Rehablitasi sosial dasar tuna sosial khususnya gelandangan dan pengemis terlantar di luar panti	Dinas Sosial, Pemberdayaan Perempuan, Perlindungan Anak, dan Keluarga Berencana	Program Rehabilitasi Sosial	Rehabilitasi Sosial Dasar Penyandang Disabilitas Terlantar, Anak Terlantar, Lanjut Usia Terlantar, serta Gelandangan Pengemis di Luar Panti Sosial	Pemberian Layanan Kedaruratan	
226	SPM Bidang Sosial	Rehablitasi sosial dasar tuna sosial khususnya gelandangan dan	Dinas Sosial, Pemberdayaan Perempuan, Perlindungan Anak, dan	Program Rehabilitasi Sosial	Rehabilitasi Sosial Dasar Penyandang Disabilitas Terlantar, Anak Terlantar, Lanjut Usia Terlantar, serta	Pemberian Layanan Rujukan	

NO	SPM	NAMA LAYANAN SPM	NAMA OPD	PROGRAM	KEGIATAN	SUB KEGIATAN	KETERANGAN
		pengemis terlantar di luar panti	Keluarga Berencana		Gelandangan Pengemis di Luar Panti Sosial		
227	SPM Bidang Sosial	Rehablitasi sosial dasar tuna sosial khususnya gelandangan dan pengemis terlantar di luar panti	Dinas Sosial, Pemberdayaan Perempuan, Perlindungan Anak, dan Keluarga Berencana	Program Rehabilitasi Sosial	Rehabilitasi Sosial Dasar Penyandang Disabilitas Terlantar, Anak Terlantar, Lanjut Usia Terlantar, serta Gelandangan Pengemis di Luar Panti Sosial	Pemberian Pelayanan Penelusuran Keluarga	
228	SPM Bidang Sosial	Rehablitasi sosial dasar tuna sosial khususnya gelandangan dan pengemis terlantar di luar panti	Dinas Sosial, Pemberdayaan Perempuan, Perlindungan Anak, dan Keluarga Berencana	Program Rehabilitasi Sosial	Rehabilitasi Sosial Dasar Penyandang Disabilitas Terlantar, Anak Terlantar, Lanjut Usia Terlantar, serta Gelandangan Pengemis di Luar Panti Sosial	Pemberian Pelayanan Reunifikasi Keluarga	
229	SPM Bidang Sosial	Rehablitasi sosial dasar tuna sosial khususnya gelandangan dan	Dinas Sosial, Pemberdayaan Perempuan, Perlindungan Anak, dan	Program Rehabilitasi Sosial	Rehabilitasi Sosial Dasar Penyandang Disabilitas Terlantar, Anak Terlantar, Lanjut Usia Terlantar, serta	Penyediaan Alat Bantu	

NO	SPM	NAMA LAYANAN SPM	NAMA OPD	PROGRAM	KEGIATAN	SUB KEGIATAN	KETERANGAN
		pengemis terlantar di luar panti	Keluarga Berencana		Gelandangan Pengemis di Luar Panti Sosial		
230	SPM Bidang Sosial	Rehablitasi sosial dasar tuna sosial khususnya gelandangan dan pengemis terlantar di luar panti	Dinas Sosial, Pemberdayaan Perempuan, Perlindungan Anak, dan Keluarga Berencana	Program Rehabilitasi Sosial	Rehabilitasi Sosial Dasar Penyandang Disabilitas Terlantar, Anak Terlantar, Lanjut Usia Terlantar, serta Gelandangan Pengemis di Luar Panti Sosial	Penyediaan Permakanan	
231	SPM Bidang Sosial	Rehablitasi sosial dasar tuna sosial khususnya gelandangan dan pengemis terlantar di luar panti	Dinas Sosial, Pemberdayaan Perempuan, Perlindungan Anak, dan Keluarga Berencana	Program Rehabilitasi Sosial	Rehabilitasi Sosial Dasar Penyandang Disabilitas Terlantar, Anak Terlantar, Lanjut Usia Terlantar, serta Gelandangan Pengemis di Luar Panti Sosial	Penyediaan Sandang	

NO	SPM	NAMA LAYANAN SPM	NAMA OPD	PROGRAM	KEGIATAN	SUB KEGIATAN	KETERANGAN
232	SPM Bidang Sosial	Perlindungan dan jaminan sosial pada saat dan setelah tanggap darurat bencana bagi korban bencana daerah kabupaten/kota	Dinas Sosial, Pemberdayaan Perempuan, Perlindungan Anak, dan Keluarga Berencana	Program Penanganan Bencana	Perlindungan Sosial Korban Bencana Alam dan Sosial Kabupaten/Kota	Pelayanan Dukungan Psikososial	
233	SPM Bidang Sosial	Perlindungan dan jaminan sosial pada saat dan setelah tanggap darurat bencana bagi korban bencana daerah kabupaten/kota	Dinas Sosial, Pemberdayaan Perempuan, Perlindungan Anak, dan Keluarga Berencana	Program Penanganan Bencana	Perlindungan Sosial Korban Bencana Alam dan Sosial Kabupaten/Kota	Penanganan Khusus bagi Kelompok Rentan	
234	SPM Bidang Sosial	Perlindungan dan jaminan sosial pada saat dan setelah tanggap darurat bencana bagi korban bencana daerah kabupaten/kota	Dinas Sosial, Pemberdayaan Perempuan, Perlindungan Anak, dan Keluarga Berencana	Program Penanganan Bencana	Perlindungan Sosial Korban Bencana Alam dan Sosial Kabupaten/Kota	Penyediaan Makanan	

NO	SPM	NAMA LAYANAN SPM	NAMA OPD	PROGRAM	KEGIATAN	SUB KEGIATAN	KETERANGAN
235	SPM Bidang Sosial	Perlindungan dan jaminan sosial pada saat dan setelah tanggap darurat bencana bagi korban bencana daerah kabupaten/kota	Dinas Sosial, Pemberdayaan Perempuan, Perlindungan Anak, dan Keluarga Berencana	Program Penanganan Bencana	Perlindungan Sosial Korban Bencana Alam dan Sosial Kabupaten/Kota	Penyediaan Sandang	
236	SPM Bidang Sosial	Perlindungan dan jaminan sosial pada saat dan setelah tanggap darurat bencana bagi korban bencana daerah kabupaten/kota	Dinas Sosial, Pemberdayaan Perempuan, Perlindungan Anak, dan Keluarga Berencana	Program Penanganan Bencana	Perlindungan Sosial Korban Bencana Alam dan Sosial Kabupaten/Kota	Penyediaan Tempat Penampungan Pengungsi	

BAB VII
PENUTUP

Berdasarkan perundang-undangan yang berlaku serta sesuai dengan tujuan dan fungsinya, Rencana Kerja Pemerintah Daerah (RKPD) Kabupaten Bondowoso Tahun 2026 merupakan pedoman bagi pemerintah dan masyarakat di dalam penyelenggaraan pembangunan di Kabupaten Bondowoso pada Tahun 2026 dan diharapkan pelaksanaan program dan kegiatan pembangunan dapat berjalan dengan lebih baik untuk mencapai sasaran dan target pembangunan daerah.

Setiap Perangkat Daerah di lingkungan Pemerintah Kabupaten Bondowoso wajib melaksanakan program dan kegiatan untuk pencapaian target dan sasaran Rencana Kerja Pemerintah Daerah (RKPD) Kabupaten Bondowoso Tahun 2026 dengan melibatkan seluruh unsur lembaga pemerintah, masyarakat dan pemangku kepentingan (stakeholders) melalui Rencana Kerja Perangkat Daerah Tahun 2026. Selanjutnya Rencana Kerja Pemerintah Daerah (RKPD) Kabupaten Bondowoso Tahun 2026 merupakan pedoman dalam penyusunan Kebijakan Umum Anggaran (KUA) serta Prioritas dan Plafon Anggaran Sementara (PPAS) Tahun 2026 dan berdasarkan KUA dan PPAS yang telah disepakati bersama antara DPRD dengan Pemerintah Kabupaten Bondowoso, digunakan sebagai pedoman dalam penyusunan Rancangan Anggaran Pendapatan dan Belanja Daerah (APBD) Kabupaten Bondowoso Tahun 2026. Pelaksanaan semua kegiatan mensyaratkan pentingnya keterpaduan dan sinkronisasi antar kegiatan, baik di antara kegiatan dalam satu program maupun kegiatan antar program, dalam satu instansi dan antar instansi, dengan tetap memperhatikan tugas dan fungsi yang melekat pada masing-masing Perangkat Daerah, sesuai dengan ketentuan peraturan perundang-undangan yang berlaku.

Dalam rangka menjamin terlaksananya kegiatan-kegiatan tersebut serta untuk terwujudnya sinergitas kinerja pembangunan semua pihak yang terkait, maka ditetapkan kaidah-kaidah pelaksanaan yang ringkasannya adalah sebagai berikut:

1. Perangkat Daerah Kabupaten Bondowoso harus melaksanakan program dan kegiatan dalam Rencana Kerja Pemerintah Daerah (RKPD) Kabupaten Bondowoso Tahun 2026 dengan sebaik-baiknya dalam rangka sinkronisasi antara perencanaan dan pelaksanaan pembangunan untuk pencapaian sasaran pembangunan yang optimal;
2. Perangkat Daerah Kabupaten Bondowoso, berkewajiban untuk menyusun Rencana Kerja Tahun 2026 yang memuat antara lain:
   a. gambaran pelayanan Perangkat Daerah;
   b. isu-isu strategis berdasarkan tugas pokok dan fungsi;
   c. visi, misi, tujuan dan sasaran, strategi, dan kebijakan;
   d. Rencana program, kegiatan, indikator kinerja, kelompok sasaran, dan pendanaan indikatif; dan
   e. Indikator kinerja Perangkat Daerah yang mengacu pada tujuan dan sasaran Rencana Pembangunan Daerah (RPD) Kabupaten Bondowoso Tahun 2024-2026.
3. Tercipta sinkronisasi dan harmonisasi perencanaan program antara Pemerintah Kabupaten Bondowoso dengan Pemerintah Provinsi Jawa Timur;
4. Dalam rangka meningkatkan efektivitas pelaksanaan Rencana Kerja Pemerintah Daerah (RKPD) Kabupaten Bondowoso Tahun 2026, Badan Perencanaan Pembangunan Daerah Kabupaten Bondowoso berkewajiban untuk melakukan monitoring dan evaluasi terhadap pelaksanaan program maupun kegiatan pembangunan Tahun 2026.

Apabila dalam pelaksanaannya terdapat ketidaksesuaian terhadap target dan sasaran pembangunan yang telah ditetapkan dalam Rencana Kerja Pemerintah Daerah (RKPD) Kabupaten Bondowoso Tahun 2026 ini, maka akan dilakukan perubahan kembali sesuai dengan kebutuhan serta berdasarkan ketentuan perundang-undangan yang berlaku.

Demikian Rencana Kerja Pemerintah Daerah (RKPD) Kabupaten Bondowoso Tahun 2026 disusun untuk dipergunakan sebagaimana mestinya

BUPATI BONDOWOSO,

ABD. HAMID WAHID

BONDOWOSO
SWASTHI - BHUWANA KRIA

PERATURAN BUPATI BONDOWOSO NOMOR 21 TAHUN 2025

RENCANA KERJA PEMERINTAH DAERAH RKPD TAHUN 2026

KABUPATEN BONDOWOSO

BUKU 2

Pemerintah Kabupaten Bondowoso
bondowosokab.go.id

RENCANA KERJA ORGANISASI PERANGKAT DAERAH (RENJA OPD)
DINAS PENDIDIKAN KAB. BONDOWOSO
TAHUN 2026

NO	KODE	URUSAN / BIDANG URUSAN / PROGRAM / OUTCOME / KEGIATAN / SUB KEGIATAN	INDIKATOR PROGRAM / KEGIATAN / SUB KEGIATAN	TARGET AKHIR PERIODE RENSTRA OPD	REALISASI CAPAIAN RENJA OPD TAHUN 2024	PRAKIRAAN CAPAIAN TARGET RENJA OPD TAHUN 2025	CAPAIAN KINERJA DAN KERANGKA PENDANAAN						KELOMPOK SASARAN	PRAKIRAAN MAJU RENCANA TAHUN 2027		PERANGKAT DAERAH PENANGGUNG JAWAB
							TARGET 2026	PAGU INDIKATIF (Rp)	LOKASI	SUMBER DANA	PRIORITAS			TARGET	PAGU INDIKATIF (Rp)	
											NASIONAL	DAERAH				
1	2	3	4	5	6	7	8	9	10	11	12	13	14	15	16	17
		DINAS PENDIDIKAN						**687.033.683.124,00**							**609.058.931.200,00**	
	1	**URUSAN PEMERINTAHAN WAJIB YANG BERKAITAN DENGAN PELAYANAN DASAR**						**687.033.683.124,00**							**609.058.931.200,00**	
	1.01	**URUSAN PEMERINTAHAN BIDANG PENDIDIKAN**						**687.033.683.124,00**							**609.058.931.200,00**	
1.	**1.01.01**	**PROGRAM PENUNJANG URUSAN PEMERINTAHAN DAERAH KABUPATEN/KOTA**	***% Dokumen Perencanaan dan Evaluasi OPD yang disusun***	**-**			**100 %**	**527.601.816.000,00**						**-**	**469.788.789.500,00**	
		[Meningkatnya Penyelenggaraan Urusan Pemerintahan Daerah dengan Baik dan Efisien]	**Persentase Dokumen Perencanaan dan Evaluasi yang disusun** **Persentase Laporan Keuangan yang disusun** **Persentase Sarana dan Prasarana Aparatur yang layak fungsi**	**100**	**100**	**100**	**100**	**527.601.816.000,00**	-	-	-	-	-	-	**469.788.789.500,00**	-
	1.01.01.2.01	Perencanaan, Penganggaran, dan Evaluasi Kinerja Perangkat Daerah	*Jumlah Dokumen Perencanaan ,penganggaran dan pelaporan yang disusun*	-			100 %	8.822.700,00			Memperkuat pembangunan sumber daya manusia (SDM), sains, teknologi, pendidikan, kesehatan, prestasi olahraga, kesetaraan gender, serta penguatan peran perempuan, pemuda (generasi milenial dan generasi Z), dan penyandang disabilitas.	JATIM CERDAS Memperkuat akses dan mutu Pendidikan yang berkualitas, merata, dan berkeadilan 1. Pembangunan Sumber Daya Manusia	Satuan Kerja Perangkat Daerah, ASN	-	46.592.000,00	DINAS PENDIDIKAN
	1.01.01.2.01.0001	Penyusunan Dokumen Perencanaan Perangkat Daerah														

NO	KODE	URUSAN / BIDANG URUSAN / PROGRAM / OUTCOME / KEGIATAN / SUB KEGIATAN	INDIKATOR PROGRAM / KEGIATAN / SUB KEGIATAN	TARGET AKHIR PERIODE RENSTRA OPD	REALISASI CAPAIAN RENJA OPD TAHUN 2024	PRAKIRAAN CAPAIAN TARGET RENJA OPD TAHUN 2025	CAPAIAN KINERJA DAN KERANGKA PENDANAAN						KELOMPOK SASARAN	PRAKIRAAN MAJU RENCANA TAHUN 2027		PERANGKAT DAERAH PENANGGUNG JAWAB
							TARGET 2026	PAGU INDIKATIF (Rp)	LOKASI	SUMBER DANA	PRIORITAS			TARGET	PAGU INDIKATIF (Rp)	
											NASIONAL	DAERAH				
1	2	3	4	5	6	7	8	9	10	11	12	13	14	15	16	17
			Jumlah Dokumen Perencanaan Perangkat Daerah				3 Dokumen	1.535.400,00	Semua Kota/Kab, Semua Kecamatan, Semua Kel/Desa	SISA LEBIH PERHITUNGAN ANGGARAN TAHUN SEBELUMNYA	Memperkuat pembangunan sumber daya manusia (SDM), sains, teknologi, pendidikan, kesehatan, prestasi olahraga, kesetaraan gender, serta penguatan peran perempuan, pemuda (generasi milenial dan generasi Z), dan penyandang disabilitas.	JATIM CERDAS Memperkuat akses dan mutu Pendidikan yang berkualitas, merata, dan berkeadilan 1. Pembangunan Sumber Daya Manusia	Satuan Kerja Perangkat Daerah, ASN		5.690.200,00	DINAS PENDIDIKAN
	1.01.01.2.01.0004	Koordinasi dan Penyusunan DPA-SKPD														
			Jumlah Dokumen DPA-SKPD dan Laporan Hasil Koordinasi Penyusunan Dokumen DPA-SKPD				2 Dokumen	2.339.700,00	Semua Kota/Kab, Semua Kecamatan, Semua Kel/Desa	SISA LEBIH PERHITUNGAN ANGGARAN TAHUN SEBELUMNYA	Memperkuat pembangunan sumber daya manusia (SDM), sains, teknologi, pendidikan, kesehatan, prestasi olahraga, kesetaraan gender, serta penguatan peran perempuan, pemuda (generasi milenial dan generasi Z), dan penyandang disabilitas.	JATIM CERDAS Memperkuat akses dan mutu Pendidikan yang berkualitas, merata, dan berkeadilan 1. Pembangunan Sumber Daya Manusia	Satuan Kerja Perangkat Daerah, ASN		4.526.560,00	DINAS PENDIDIKAN
	1.01.01.2.01.0005	Koordinasi dan Penyusunan Perubahan DPA- SKPD														

NO	KODE	URUSAN / BIDANG URUSAN / PROGRAM / OUTCOME / KEGIATAN / SUB KEGIATAN	INDIKATOR PROGRAM / KEGIATAN / SUB KEGIATAN	TARGET AKHIR PERIODE RENSTRA OPD	REALISASI CAPAIAN RENJA OPD TAHUN 2024	PRAKIRAAN CAPAIAN TARGET RENJA OPD TAHUN 2025	CAPAIAN KINERJA DAN KERANGKA PENDANAAN						KELOMPOK SASARAN	PRAKIRAAN MAJU RENCANA TAHUN 2027		PERANGKAT DAERAH PENANGGUNG JAWAB
							TARGET 2026	PAGU INDIKATIF (Rp)	LOKASI	SUMBER DANA	PRIORITAS			TARGET	PAGU INDIKATIF (Rp)	
											NASIONAL	DAERAH				
1	2	3	4	5	6	7	8	9	10	11	12	13	14	15	16	17
			Jumlah Dokumen Perubahan DPA-SKPD dan Laporan Hasil Koordinasi Penyusunan Dokumen Perubahan DPA-SKPD				0 Dokumen	0,00	Semua Kota/Kab, Semua Kecamatan, Semua Kel/Desa	SISA LEBIH PERHITUNGAN ANGGARAN TAHUN SEBELUMNYA	Memperkuat pembangunan sumber daya manusia (SDM), sains, teknologi, pendidikan, kesehatan, prestasi olahraga, kesetaraan gender, serta penguatan peran perempuan, pemuda (generasi milenial dan generasi Z), dan penyandang disabilitas.	JATIM CERDAS Memperkuat akses dan mutu Pendidikan yang berkualitas, merata, dan berkeadilan 1. Pembangunan Sumber Daya Manusia	Satuan Kerja Perangkat Daerah, ASN		5.390.200,00	DINAS PENDIDIKAN
	1.01.01.2.01.0006	Koordinasi dan Penyusunan Laporan Capaian Kinerja dan Ikhtisar Realisasi Kinerja SKPD														
			Jumlah Laporan Capaian Kinerja dan Ikhtisar Realisasi Kinerja SKPD dan Laporan Hasil Koordinasi Penyusunan Laporan Capaian Kinerja dan Ikhtisar Realisasi Kinerja SKPD				3 Laporan	3.153.100,00	Semua Kota/Kab, Semua Kecamatan, Semua Kel/Desa	SISA LEBIH PERHITUNGAN ANGGARAN TAHUN SEBELUMNYA	Memperkuat pembangunan sumber daya manusia (SDM), sains, teknologi, pendidikan, kesehatan, prestasi olahraga, kesetaraan gender, serta penguatan peran perempuan, pemuda (generasi milenial dan generasi Z), dan penyandang disabilitas.	JATIM CERDAS Memperkuat akses dan mutu Pendidikan yang berkualitas, merata, dan berkeadilan 1. Pembangunan Sumber Daya Manusia	Satuan Kerja Perangkat Daerah, ASN		5.144.100,00	DINAS PENDIDIKAN
	1.01.01.2.01.0007	Evaluasi Kinerja Perangkat Daerah														

NO	KODE	URUSAN / BIDANG URUSAN / PROGRAM / OUTCOME / KEGIATAN / SUB KEGIATAN	INDIKATOR PROGRAM / KEGIATAN / SUB KEGIATAN	TARGET AKHIR PERIODE RENSTRA OPD	REALISASI CAPAIAN RENJA OPD TAHUN 2024	PRAKIRAAN CAPAIAN TARGET RENJA OPD TAHUN 2025	CAPAIAN KINERJA DAN KERANGKA PENDANAAN						KELOMPOK SASARAN	PRAKIRAAN MAJU RENCANA TAHUN 2027		PERANGKAT DAERAH PENANGGUNG JAWAB
							TARGET 2026	PAGU INDIKATIF (Rp)	LOKASI	SUMBER DANA	PRIORITAS			TARGET	PAGU INDIKATIF (Rp)	
											NASIONAL	DAERAH				
1	2	3	4	5	6	7	8	9	10	11	12	13	14	15	16	17
			Jumlah Laporan Evaluasi Kinerja Perangkat Daerah				3 Laporan	1.794.500,00	Semua Kota/Kab, Semua Kecamatan, Semua Kel/Desa	SISA LEBIH PERHITUNGAN ANGGARAN TAHUN SEBELUMNYA	Memperkuat pembangunan sumber daya manusia (SDM), sains, teknologi, pendidikan, kesehatan, prestasi olahraga, kesetaraan gender, serta penguatan peran perempuan, pemuda (generasi milenial dan generasi Z), dan penyandang disabilitas.	JATIM CERDAS Memperkuat akses dan mutu Pendidikan yang berkualitas, merata, dan berkeadilan 1. Pembangunan Sumber Daya Manusia	Satuan Kerja Perangkat Daerah, ASN		8.150.000,00	DINAS PENDIDIKAN
	1.01.01.2.01.0009	Pelaksanaan Pengumpulan Data Statistik Sektoral Daerah														
			Jumlah Data Statistik Sektoral Daerah yang Telah Dikumpulkan dan Diperiksa Lingkup Perangkat Daerah				0 Data	0,00	Semua Kota/Kab, Semua Kecamatan, Semua Kel/Desa	SISA LEBIH PERHITUNGAN ANGGARAN TAHUN SEBELUMNYA	Memperkuat pembangunan sumber daya manusia (SDM), sains, teknologi, pendidikan, kesehatan, prestasi olahraga, kesetaraan gender, serta penguatan peran perempuan, pemuda (generasi milenial dan generasi Z), dan penyandang disabilitas.	JATIM CERDAS Memperkuat akses dan mutu Pendidikan yang berkualitas, merata, dan berkeadilan 1. Pembangunan Sumber Daya Manusia	Satuan Kerja Perangkat Daerah, ASN		4.890.000,00	DINAS PENDIDIKAN
	1.01.01.2.01.0010	Pelaksanaan Forum Perangkat Daerah Berdasarkan Bidang Urusan yang Diampu dalam Rangka Penyusunan Dokumen Perencanaan Perangkat Daerah														

NO	KODE	URUSAN / BIDANG URUSAN / PROGRAM / OUTCOME / KEGIATAN / SUB KEGIATAN	INDIKATOR PROGRAM / KEGIATAN / SUB KEGIATAN	TARGET AKHIR PERIODE RENSTRA OPD	REALISASI CAPAIAN RENJA OPD TAHUN 2024	PRAKIRAAN CAPAIAN TARGET RENJA OPD TAHUN 2025	CAPAIAN KINERJA DAN KERANGKA PENDANAAN						KELOMPOK SASARAN	PRAKIRAAN MAJU RENCANA TAHUN 2027		PERANGKAT DAERAH PENANGGUNG JAWAB
							TARGET 2026	PAGU INDIKATIF (Rp)	LOKASI	SUMBER DANA	PRIORITAS			TARGET	PAGU INDIKATIF (Rp)	
											NASIONAL	DAERAH				
1	2	3	4	5	6	7	8	9	10	11	12	13	14	15	16	17
			Jumlah Berita Acara Hasil Forum Perangkat Daerah Berdasarkan Bidang Urusan yang Diampu dalam Rangka Penyusunan Dokumen Perencanaan Perangkat Daerah				0 Berita Acara	0,00	Semua Kota/Kab, Semua Kecamatan, Semua Kel/Desa	SISA LEBIH PERHITUNGAN ANGGARAN TAHUN SEBELUMNYA	Memperkuat pembangunan sumber daya manusia (SDM), sains, teknologi, pendidikan, kesehatan, prestasi olahraga, kesetaraan gender, serta penguatan peran perempuan, pemuda (generasi milenial dan generasi Z), dan penyandang disabilitas.	JATIM CERDAS Memperkuat akses dan mutu Pendidikan yang berkualitas, merata, dan berkeadilan 1. Pembangunan Sumber Daya Manusia	Satuan Kerja Perangkat Daerah, ASN		5.550.500,00	DINAS PENDIDIKAN
	1.01.01.2.01.0011	Penyusunan Dokumen Perencanaan Urusan Selain Renstra PD dan Renja PD														
			Jumlah Dokumen Perencanaan Urusan Selain Renstra PD dan Renja PD yang disusun				0 Dokumen	0,00	Semua Kota/Kab, Semua Kecamatan, Semua Kel/Desa	SISA LEBIH PERHITUNGAN ANGGARAN TAHUN SEBELUMNYA	Memperkuat pembangunan sumber daya manusia (SDM), sains, teknologi, pendidikan, kesehatan, prestasi olahraga, kesetaraan gender, serta penguatan peran perempuan, pemuda (generasi milenial dan generasi Z), dan penyandang disabilitas.	JATIM CERDAS Memperkuat akses dan mutu Pendidikan yang berkualitas, merata, dan berkeadilan 1. Pembangunan Sumber Daya Manusia	Satuan Kerja Perangkat Daerah, ASN		7.250.440,00	DINAS PENDIDIKAN

NO	KODE	URUSAN / BIDANG URUSAN / PROGRAM / OUTCOME / KEGIATAN / SUB KEGIATAN	INDIKATOR PROGRAM / KEGIATAN / SUB KEGIATAN	TARGET AKHIR PERIODE RENSTRA OPD	REALISASI CAPAIAN RENJA OPD TAHUN 2024	PRAKIRAAN CAPAIAN TARGET RENJA OPD TAHUN 2025	CAPAIAN KINERJA DAN KERANGKA PENDANAAN						KELOMPOK SASARAN	PRAKIRAAN MAJU RENCANA TAHUN 2027		PERANGKAT DAERAH PENANGGUNG JAWAB
							TARGET 2026	PAGU INDIKATIF (Rp)	LOKASI	SUMBER DANA	PRIORITAS			TARGET	PAGU INDIKATIF (Rp)	
											NASIONAL	DAERAH				
1	2	3	4	5	6	7	8	9	10	11	12	13	14	15	16	17
	1.01.01.2.02	Administrasi Keuangan Perangkat Daerah	*Persentase Laporan Keuangan yang disusun tepat waktu*	-			100 %	526.617.474.300,00			Memperkuat pembangunan sumber daya manusia (SDM), sains, teknologi, pendidikan, kesehatan, prestasi olahraga, kesetaraan gender, serta penguatan peran perempuan, pemuda (generasi milenial dan generasi Z), dan penyandang disabilitas.	JATIM CERDAS Memperkuat akses dan mutu Pendidikan yang berkualitas, merata, dan berkeadilan 1. Pembangunan Sumber Daya Manusia	Satuan Pendidikan, Pendidik dan Tenaga Kependidikan ,Peserta Didik	-	467.882.388.965,00	DINAS PENDIDIKAN
	1.01.01.2.02.0001	Penyediaan Gaji dan Tunjangan ASN														
			Jumlah Orang yang Menerima Gaji dan Tunjangan ASN				4996 Orang/bulan	526.601.816.000,00	Semua Kota/Kab, Semua Kecamatan, Semua Kel/Desa	DANA ALOKASI UMUM (DAU), DAU YANG DITENTUKAN PENGGUNAANNYA BIDANG PENDIDIKAN, DAK NON FISIK-TUNJANGAN GURU ASN DAERAH-TUNJANGAN PROFESI GURU, DAK NON FISIK-TUNJANGAN GURU ASN DAERAH-TAMBAHAN PENGHASILAN GURU, DAK NON FISIK-TUNJANGAN GURU ASN DAERAH-TUNJANGAN KHUSUS GURU	Memperkuat pembangunan sumber daya manusia (SDM), sains, teknologi, pendidikan, kesehatan, prestasi olahraga, kesetaraan gender, serta penguatan peran perempuan, pemuda (generasi milenial dan generasi Z), dan penyandang disabilitas.	JATIM CERDAS Memperkuat akses dan mutu Pendidikan yang berkualitas, merata, dan berkeadilan 1. Pembangunan Sumber Daya Manusia	Satuan Pendidikan, Pendidik dan Tenaga Kependidikan ,Peserta Didik		467.845.746.965,00	DINAS PENDIDIKAN
	1.01.01.2.02.0003	Pelaksanaan Penatausahaan dan Pengujian/Verifikasi Keuangan SKPD														

NO	KODE	URUSAN / BIDANG URUSAN / PROGRAM / OUTCOME / KEGIATAN / SUB KEGIATAN	INDIKATOR PROGRAM / KEGIATAN / SUB KEGIATAN	TARGET AKHIR PERIODE RENSTRA OPD	REALISASI CAPAIAN RENJA OPD TAHUN 2024	PRAKIRAAN CAPAIAN TARGET RENJA OPD TAHUN 2025	CAPAIAN KINERJA DAN KERANGKA PENDANAAN						KELOMPOK SASARAN	PRAKIRAAN MAJU RENCANA TAHUN 2027		PERANGKAT DAERAH PENANGGUNG JAWAB
							TARGET 2026	PAGU INDIKATIF (Rp)	LOKASI	SUMBER DANA	PRIORITAS			TARGET	PAGU INDIKATIF (Rp)	
											NASIONAL	DAERAH				
1	2	3	4	5	6	7	8	9	10	11	12	13	14	15	16	17
			Jumlah Dokumen Penatausahaan dan Pengujian/Verifikasi Keuangan SKPD				1 Dokumen	2.514.300,00	Semua Kota/Kab, Semua Kecamatan, Semua Kel/Desa	SISA LEBIH PERHITUNGAN ANGGARAN TAHUN SEBELUMNYA	-	JATIM CERDAS M emperkuat akses dan mutu Pendidikan yang berkualitas, merata, dan berkeadilan 1. Pemban gunan Sumber Daya Manusia	Satuan Pendidikan, Pendidik dan Tenaga Kependidikan ,Peserta Didik		4.720.000,00	DINAS PENDIDIKAN
	1.01.01.2.02.0004	Koordinasi dan Pelaksanaan Akuntansi SKPD														
			Jumlah Dokumen Koordinasi dan Pelaksanaan Akuntansi SKPD				1 Dokumen	7.020.000,00	Semua Kota/Kab, Semua Kecamatan, Semua Kel/Desa	SISA LEBIH PERHITUNGAN ANGGARAN TAHUN SEBELUMNYA	-	JATIM CERDAS M emperkuat akses dan mutu Pendidikan yang berkualitas, merata, dan berkeadilan 1. Pemban gunan Sumber Daya Manusia	Satuan Pendidikan, Pendidik dan Tenaga Kependidikan ,Peserta Didik		15.956.400,00	DINAS PENDIDIKAN
	1.01.01.2.02.0005	Koordinasi dan Penyusunan Laporan Keuangan Akhir Tahun SKPD														
			Jumlah Laporan Keuangan Akhir Tahun SKPD dan Laporan Hasil Koordinasi Penyusunan Laporan Keuangan Akhir Tahun SKPD				1 Laporan	4.439.100,00	Semua Kota/Kab, Semua Kecamatan, Semua Kel/Desa	SISA LEBIH PERHITUNGAN ANGGARAN TAHUN SEBELUMNYA	-	JATIM CERDAS M emperkuat akses dan mutu Pendidikan yang berkualitas, merata, dan berkeadilan 1. Pemban gunan Sumber Daya Manusia	Satuan Pendidikan, Pendidik dan Tenaga Kependidikan ,Peserta Didik		5.303.000,00	DINAS PENDIDIKAN
	1.01.01.2.02.0006	Pengelolaan dan Penyiapan Bahan Tanggapan Pemeriksaan														

NO	KODE	URUSAN / BIDANG URUSAN / PROGRAM / OUTCOME / KEGIATAN / SUB KEGIATAN	INDIKATOR PROGRAM / KEGIATAN / SUB KEGIATAN	TARGET AKHIR PERIODE RENSTRA OPD	REALISASI CAPAIAN RENJA OPD TAHUN 2024	PRAKIRAAN CAPAIAN TARGET RENJA OPD TAHUN 2025	CAPAIAN KINERJA DAN KERANGKA PENDANAAN						KELOMPOK SASARAN	PRAKIRAAN MAJU RENCANA TAHUN 2027		PERANGKAT DAERAH PENANGGUNG JAWAB
							TARGET 2026	PAGU INDIKATIF (Rp)	LOKASI	SUMBER DANA	PRIORITAS			TARGET	PAGU INDIKATIF (Rp)	
											NASIONAL	DAERAH				
1	2	3	4	5	6	7	8	9	10	11	12	13	14	15	16	17
			Jumlah Dokumen Bahan Tanggapan Pemeriksaan dan Tindak Lanjut Pemeriksaan				0 Dokumen	0,00	Semua Kota/Kab, Semua Kecamatan, Semua Kel/Desa	SISA LEBIH PERHITUNGAN ANGGARAN TAHUN SEBELUMNYA	-	JATIM CERDAS M emperkuat akses dan mutu Pendidikan yang berkualitas, merata, dan berkeadilan 1. Pemban gunan Sumber Daya Manusia	Satuan Pendidikan, Pendidik dan Tenaga Kependidikan ,Peserta Didik		2.917.400,00	DINAS PENDIDIKAN
	1.01.01.2.02.0007	Koordinasi dan Penyusunan Laporan Keuangan Bulanan/ Triwulanan/ Semesteran SKPD														
			Jumlah Laporan Keuangan Bulanan/ Triwulanan/ Semesteran SKPD dan Laporan Koordinasi Penyusunan Laporan Keuangan Bulanan/Triwulana n/Semesteran SKPD				0 Laporan	0,00	Semua Kota/Kab, Semua Kecamatan, Semua Kel/Desa	SISA LEBIH PERHITUNGAN ANGGARAN TAHUN SEBELUMNYA	-	JATIM CERDAS M emperkuat akses dan mutu Pendidikan yang berkualitas, merata, dan berkeadilan 1. Pemban gunan Sumber Daya Manusia	Satuan Pendidikan, Pendidik dan Tenaga Kependidikan ,Peserta Didik		4.290.000,00	DINAS PENDIDIKAN
	1.01.01.2.02.0008	Penyusunan Pelaporan dan Analisis Prognosis Realisasi Anggaran														
			Jumlah Dokumen Pelaporan dan Analisis Prognosis Realisasi Anggaran				2 Dokumen	1.684.900,00	Semua Kota/Kab, Semua Kecamatan, Semua Kel/Desa	SISA LEBIH PERHITUNGAN ANGGARAN TAHUN SEBELUMNYA	-	JATIM CERDAS M emperkuat akses dan mutu Pendidikan yang berkualitas, merata, dan berkeadilan 1. Pemban gunan Sumber Daya Manusia	Satuan Pendidikan, Pendidik dan Tenaga Kependidikan ,Peserta Didik		3.455.200,00	DINAS PENDIDIKAN

NO	KODE	URUSAN / BIDANG URUSAN / PROGRAM / OUTCOME / KEGIATAN / SUB KEGIATAN	INDIKATOR PROGRAM / KEGIATAN / SUB KEGIATAN	TARGET AKHIR PERIODE RENSTRA OPD	REALISASI CAPAIAN RENJA OPD TAHUN 2024	PRAKIRAAN CAPAIAN TARGET RENJA OPD TAHUN 2025	CAPAIAN KINERJA DAN KERANGKA PENDANAAN						KELOMPOK SASARAN	PRAKIRAAN MAJU RENCANA TAHUN 2027		PERANGKAT DAERAH PENANGGUNG JAWAB
							TARGET 2026	PAGU INDIKATIF (Rp)	LOKASI	SUMBER DANA	PRIORITAS			TARGET	PAGU INDIKATIF (Rp)	
											NASIONAL	DAERAH				
1	2	3	4	5	6	7	8	9	10	11	12	13	14	15	16	17
	1.01.01.2.03	Administrasi Barang Milik Daerah pada Perangkat Daerah	*Persentase Sarana dan Prasarana Aparatur Yang Layak Fungsi*	-			81,75 %	0,00			Memperkuat pembangunan sumber daya manusia (SDM), sains, teknologi, pendidikan, kesehatan, prestasi olahraga, kesetaraan gender, serta penguatan peran perempuan, pemuda (generasi milenial dan generasi Z), dan penyandang disabilitas.	JATIM CERDAS Memperkuat akses dan mutu Pendidikan yang berkualitas, merata, dan berkeadilan 1. Pembangunan Sumber Daya Manusia	Satuan Pendidikan, Pendidik dan Tenaga Kependidikan ,Peserta Didik	-	76.020.000,00	DINAS PENDIDIKAN
	1.01.01.2.03.0004	Pembinaan, Pengawasan, dan Pengendalian Barang Milik Daerah pada SKPD														
			Jumlah Laporan Hasil Pembinaan, Pengawasan, dan Pengendalian Barang Milik Daerah pada SKPD				0 Laporan	0,00	Semua Kota/Kab, Semua Kecamatan, Semua Kel/Desa	SISA LEBIH PERHITUNGAN ANGGARAN TAHUN SEBELUMNYA	Memperkuat pembangunan sumber daya manusia (SDM), sains, teknologi, pendidikan, kesehatan, prestasi olahraga, kesetaraan gender, serta penguatan peran perempuan, pemuda (generasi milenial dan generasi Z), dan penyandang disabilitas.	JATIM CERDAS Memperkuat akses dan mutu Pendidikan yang berkualitas, merata, dan berkeadilan 1. Pembangunan Sumber Daya Manusia	Satuan Pendidikan, Pendidik dan Tenaga Kependidikan ,Peserta Didik		76.020.000,00	DINAS PENDIDIKAN

NO	KODE	URUSAN / BIDANG URUSAN / PROGRAM / OUTCOME / KEGIATAN / SUB KEGIATAN	INDIKATOR PROGRAM / KEGIATAN / SUB KEGIATAN	TARGET AKHIR PERIODE RENSTRA OPD	REALISASI CAPAIAN RENJA OPD TAHUN 2024	PRAKIRAAN CAPAIAN TARGET RENJA OPD TAHUN 2025	CAPAIAN KINERJA DAN KERANGKA PENDANAAN						KELOMPOK SASARAN	PRAKIRAAN MAJU RENCANA TAHUN 2027		PERANGKAT DAERAH PENANGGUNG JAWAB
							TARGET 2026	PAGU INDIKATIF (Rp)	LOKASI	SUMBER DANA	PRIORITAS			TARGET	PAGU INDIKATIF (Rp)	
											NASIONAL	DAERAH				
1	2	3	4	5	6	7	8	9	10	11	12	13	14	15	16	17
	1.01.01.2.06	Administrasi Umum Perangkat Daerah	*Persentase ASN yang Puas terhadap pelayanan administrasi perkantoran*	-			100 %	113.281.000,00			Memperkuat pembangunan sumber daya manusia (SDM), sains, teknologi, pendidikan, kesehatan, prestasi olahraga, kesetaraan gender, serta penguatan peran perempuan, pemuda (generasi milenial dan generasi Z), dan penyandang disabilitas.	JATIM CERDAS Memperkuat akses dan mutu Pendidikan yang berkualitas, merata, dan berkeadilan 1. Pembangunan Sumber Daya Manusia	Satuan Pendidikan, Pendidik dan Tenaga Kependidikan ,Peserta Didik	-	345.849.032,00	DINAS PENDIDIKAN
	1.01.01.2.06.0004	Penyediaan Bahan Logistik Kantor														
			Jumlah Paket Bahan Logistik Kantor yang Disediakan				2 Paket	87.429.000,00	Semua Kota/Kab, Semua Kecamatan, Semua Kel/Desa	SISA LEBIH PERHITUNGAN ANGGARAN TAHUN SEBELUMNYA	Memperkuat pembangunan sumber daya manusia (SDM), sains, teknologi, pendidikan, kesehatan, prestasi olahraga, kesetaraan gender, serta penguatan peran perempuan, pemuda (generasi milenial dan generasi Z), dan penyandang disabilitas.	JATIM CERDAS Memperkuat akses dan mutu Pendidikan yang berkualitas, merata, dan berkeadilan 1. Pembangunan Sumber Daya Manusia	Satuan Pendidikan, Pendidik dan Tenaga Kependidikan ,Peserta Didik		200.599.032,00	DINAS PENDIDIKAN
	1.01.01.2.06.0005	Penyediaan Barang Cetakan dan Penggandaan														

NO	KODE	URUSAN / BIDANG URUSAN / PROGRAM / OUTCOME / KEGIATAN / SUB KEGIATAN	INDIKATOR PROGRAM / KEGIATAN / SUB KEGIATAN	TARGET AKHIR PERIODE RENSTRA OPD	REALISASI CAPAIAN RENJA OPD TAHUN 2024	PRAKIRAAN CAPAIAN TARGET RENJA OPD TAHUN 2025	CAPAIAN KINERJA DAN KERANGKA PENDANAAN						KELOMPOK SASARAN	PRAKIRAAN MAJU RENCANA TAHUN 2027		PERANGKAT DAERAH PENANGGUNG JAWAB
							TARGET 2026	PAGU INDIKATIF (Rp)	LOKASI	SUMBER DANA	PRIORITAS			TARGET	PAGU INDIKATIF (Rp)	
											NASIONAL	DAERAH				
1	2	3	4	5	6	7	8	9	10	11	12	13	14	15	16	17
			Jumlah Paket Barang Cetakan dan Penggandaan yang Disediakan				1 Paket	17.252.000,00	Semua Kota/Kab, Semua Kecamatan, Semua Kel/Desa	SISA LEBIH PERHITUNGAN ANGGARAN TAHUN SEBELUMNYA	Memperkuat pembangunan sumber daya manusia (SDM), sains, teknologi, pendidikan, kesehatan, prestasi olahraga, kesetaraan gender, serta penguatan peran perempuan, pemuda (generasi milenial dan generasi Z), dan penyandang disabilitas.	JATIM CERDAS Memperkuat akses dan mutu Pendidikan yang berkualitas, merata, dan berkeadilan 1. Pembangunan Sumber Daya Manusia	Satuan Pendidikan, Pendidik dan Tenaga Kependidikan ,Peserta Didik		15.250.000,00	DINAS PENDIDIKAN
	1.01.01.2.06.0009	Penyelenggaraan Rapat Koordinasi dan Konsultasi SKPD														
			Jumlah Laporan Penyelenggaraan Rapat Koordinasi dan Konsultasi SKPD				12 Laporan	8.600.000,00	Semua Kota/Kab, Semua Kecamatan, Semua Kel/Desa	SISA LEBIH PERHITUNGAN ANGGARAN TAHUN SEBELUMNYA	-	JATIM CERDAS Memperkuat akses dan mutu Pendidikan yang berkualitas, merata, dan berkeadilan 1. Pembangunan Sumber Daya Manusia	Satuan Pendidikan, Pendidik dan Tenaga Kependidikan ,Peserta Didik		130.000.000,00	DINAS PENDIDIKAN

NO	KODE	URUSAN / BIDANG URUSAN / PROGRAM / OUTCOME / KEGIATAN / SUB KEGIATAN	INDIKATOR PROGRAM / KEGIATAN / SUB KEGIATAN	TARGET AKHIR PERIODE RENSTRA OPD	REALISASI CAPAIAN RENJA OPD TAHUN 2024	PRAKIRAAN CAPAIAN TARGET RENJA OPD TAHUN 2025	CAPAIAN KINERJA DAN KERANGKA PENDANAAN						KELOMPOK SASARAN	PRAKIRAAN MAJU RENCANA TAHUN 2027		PERANGKAT DAERAH PENANGGUNG JAWAB
							TARGET 2026	PAGU INDIKATIF (Rp)	LOKASI	SUMBER DANA	PRIORITAS			TARGET	PAGU INDIKATIF (Rp)	
											NASIONAL	DAERAH				
1	2	3	4	5	6	7	8	9	10	11	12	13	14	15	16	17
	1.01.01.2.07	Pengadaan Barang Milik Daerah Penunjang Urusan Pemerintah Daerah	*Persentase Sarana dan Prasarana Aparatur Yang Layak Fungsi*	-			100 %	7.835.300,00			Memperkuat pembangunan sumber daya manusia (SDM), sains, teknologi, pendidikan, kesehatan, prestasi olahraga, kesetaraan gender, serta penguatan peran perempuan, pemuda (generasi milenial dan generasi Z), dan penyandang disabilitas.	JATIM CERDAS Memperkuat akses dan mutu Pendidikan yang berkualitas, merata, dan berkeadilan 1. Pembangunan Sumber Daya Manusia	Satuan Pendidikan, Pendidik dan Tenaga Kependidikan ,Peserta Didik	-	286.038.903,00	DINAS PENDIDIKAN
	1.01.01.2.07.0006	Pengadaan Peralatan dan Mesin Lainnya														
			Jumlah Unit Peralatan dan Mesin Lainnya yang Disediakan				2 Unit	7.835.300,00	Semua Kota/Kab, Semua Kecamatan, Semua Kel/Desa	SISA LEBIH PERHITUNGAN ANGGARAN TAHUN SEBELUMNYA	Memperkuat pembangunan sumber daya manusia (SDM), sains, teknologi, pendidikan, kesehatan, prestasi olahraga, kesetaraan gender, serta penguatan peran perempuan, pemuda (generasi milenial dan generasi Z), dan penyandang disabilitas.	JATIM CERDAS Memperkuat akses dan mutu Pendidikan yang berkualitas, merata, dan berkeadilan 1. Pembangunan Sumber Daya Manusia	Satuan Pendidikan, Pendidik dan Tenaga Kependidikan ,Peserta Didik		135.500.000,00	DINAS PENDIDIKAN
	1.01.01.2.07.0009	Pengadaan Gedung Kantor atau Bangunan Lainnya														

NO	KODE	URUSAN / BIDANG URUSAN / PROGRAM / OUTCOME / KEGIATAN / SUB KEGIATAN	INDIKATOR PROGRAM / KEGIATAN / SUB KEGIATAN	TARGET AKHIR PERIODE RENSTRA OPD	REALISASI CAPAIAN RENJA OPD TAHUN 2024	PRAKIRAAN CAPAIAN TARGET RENJA OPD TAHUN 2025	CAPAIAN KINERJA DAN KERANGKA PENDANAAN						KELOMPOK SASARAN	PRAKIRAAN MAJU RENCANA TAHUN 2027		PERANGKAT DAERAH PENANGGUNG JAWAB
							TARGET 2026	PAGU INDIKATIF (Rp)	LOKASI	SUMBER DANA	PRIORITAS			TARGET	PAGU INDIKATIF (Rp)	
											NASIONAL	DAERAH				
1	2	3	4	5	6	7	8	9	10	11	12	13	14	15	16	17
			Jumlah Unit Gedung Kantor atau Bangunan Lainnya yang Disediakan				0 Unit	0,00	Semua Kota/Kab, Semua Kecamatan, Semua Kel/Desa	SISA LEBIH PERHITUNGAN ANGGARAN TAHUN SEBELUMNYA	Memperkuat pembangunan sumber daya manusia (SDM), sains, teknologi, pendidikan, kesehatan, prestasi olahraga, kesetaraan gender, serta penguatan peran perempuan, pemuda (generasi milenial dan generasi Z), dan penyandang disabilitas.	1. Pembangunan Sumber Daya Manusia	Satuan Pendidikan, Pendidik dan Tenaga Kependidikan ,Peserta Didik		150.538.903,00	DINAS PENDIDIKAN
	1.01.01.2.08	Penyediaan Jasa Penunjang Urusan Pemerintahan Daerah	*Persentase dokumen Penyelenggaraan pemerintahan yang sesuai pedoman yang disusun tepat waktu*	-			100 %	630.032.100,00			Memperkuat pembangunan sumber daya manusia (SDM), sains, teknologi, pendidikan, kesehatan, prestasi olahraga, kesetaraan gender, serta penguatan peran perempuan, pemuda (generasi milenial dan generasi Z), dan penyandang disabilitas.	1. Pembangunan Sumber Daya Manusia	Satuan Pendidikan, Pendidik dan Tenaga Kependidikan ,Peserta Didik	-	721.761.600,00	DINAS PENDIDIKAN
	1.01.01.2.08.0001	Penyediaan Jasa Surat Menyurat														

NO	KODE	URUSAN / BIDANG URUSAN / PROGRAM / OUTCOME / KEGIATAN / SUB KEGIATAN	INDIKATOR PROGRAM / KEGIATAN / SUB KEGIATAN	TARGET AKHIR PERIODE RENSTRA OPD	REALISASI CAPAIAN RENJA OPD TAHUN 2024	PRAKIRAAN CAPAIAN TARGET RENJA OPD TAHUN 2025	CAPAIAN KINERJA DAN KERANGKA PENDANAAN						KELOMPOK SASARAN	PRAKIRAAN MAJU RENCANA TAHUN 2027		PERANGKAT DAERAH PENANGGUNG JAWAB
							TARGET 2026	PAGU INDIKATIF (Rp)	LOKASI	SUMBER DANA	PRIORITAS			TARGET	PAGU INDIKATIF (Rp)	
											NASIONAL	DAERAH				
1	2	3	4	5	6	7	8	9	10	11	12	13	14	15	16	17
			Jumlah Laporan Penyediaan Jasa Surat Menyurat				0 Laporan	0,00	Semua Kota/Kab, Semua Kecamatan, Semua Kel/Desa	SISA LEBIH PERHITUNGAN ANGGARAN TAHUN SEBELUMNYA	Memperkuat pembangunan sumber daya manusia (SDM), sains, teknologi, pendidikan, kesehatan, prestasi olahraga, kesetaraan gender, serta penguatan peran perempuan, pemuda (generasi milenial dan generasi Z), dan penyandang disabilitas.	1. Pembangunan Sumber Daya Manusia	Satuan Pendidikan, Pendidik dan Tenaga Kependidikan ,Peserta Didik		1.000.000,00	DINAS PENDIDIKAN
	1.01.01.2.08.0002	Penyediaan Jasa Komunikasi, Sumber Daya Air dan Listrik														
			Jumlah Laporan Penyediaan Jasa Komunikasi, Sumber Daya Air dan Listrik yang Disediakan				12 Laporan	162.400.000,00	Semua Kota/Kab, Semua Kecamatan, Semua Kel/Desa	SISA LEBIH PERHITUNGAN ANGGARAN TAHUN SEBELUMNYA	Memperkuat pembangunan sumber daya manusia (SDM), sains, teknologi, pendidikan, kesehatan, prestasi olahraga, kesetaraan gender, serta penguatan peran perempuan, pemuda (generasi milenial dan generasi Z), dan penyandang disabilitas.	1. Pembangunan Sumber Daya Manusia	Satuan Pendidikan, Pendidik dan Tenaga Kependidikan ,Peserta Didik		218.000.000,00	DINAS PENDIDIKAN
	1.01.01.2.08.0003	Penyediaan Jasa Peralatan dan Perlengkapan Kantor														

NO	KODE	URUSAN / BIDANG URUSAN / PROGRAM / OUTCOME / KEGIATAN / SUB KEGIATAN	INDIKATOR PROGRAM / KEGIATAN / SUB KEGIATAN	TARGET AKHIR PERIODE RENSTRA OPD	REALISASI CAPAIAN RENJA OPD TAHUN 2024	PRAKIRAAN CAPAIAN TARGET RENJA OPD TAHUN 2025	CAPAIAN KINERJA DAN KERANGKA PENDANAAN						KELOMPOK SASARAN	PRAKIRAAN MAJU RENCANA TAHUN 2027		PERANGKAT DAERAH PENANGGUNG JAWAB
							TARGET 2026	PAGU INDIKATIF (Rp)	LOKASI	SUMBER DANA	PRIORITAS			TARGET	PAGU INDIKATIF (Rp)	
											NASIONAL	DAERAH				
1	2	3	4	5	6	7	8	9	10	11	12	13	14	15	16	17
			Jumlah Laporan Penyediaan Jasa Peralatan dan Perlengkapan Kantor yang Disediakan				12 Laporan	14.539.600,00	Semua Kota/Kab, Semua Kecamatan, Semua Kel/Desa	SISA LEBIH PERHITUNGAN ANGGARAN TAHUN SEBELUMNYA	Memperkuat pembangunan sumber daya manusia (SDM), sains, teknologi, pendidikan, kesehatan, prestasi olahraga, kesetaraan gender, serta penguatan peran perempuan, pemuda (generasi milenial dan generasi Z), dan penyandang disabilitas.	1. Pembangunan Sumber Daya Manusia	Satuan Pendidikan, Pendidik dan Tenaga Kependidikan ,Peserta Didik		20.200.000,00	DINAS PENDIDIKAN
	1.01.01.2.08.0004	Penyediaan Jasa Pelayanan Umum Kantor														
			Jumlah Laporan Penyediaan Jasa Pelayanan Umum Kantor yang Disediakan				12 Laporan	453.092.500,00	Semua Kota/Kab, Semua Kecamatan, Semua Kel/Desa	SISA LEBIH PERHITUNGAN ANGGARAN TAHUN SEBELUMNYA	Memperkuat pembangunan sumber daya manusia (SDM), sains, teknologi, pendidikan, kesehatan, prestasi olahraga, kesetaraan gender, serta penguatan peran perempuan, pemuda (generasi milenial dan generasi Z), dan penyandang disabilitas.	JATIM CERDAS Memperkuat akses dan mutu Pendidikan yang berkualitas, merata, dan berkeadilan 1. Pembangunan Sumber Daya Manusia	Satuan Pendidikan, Pendidik dan Tenaga Kependidikan ,Peserta Didik		482.561.600,00	DINAS PENDIDIKAN

NO	KODE	URUSAN / BIDANG URUSAN / PROGRAM / OUTCOME / KEGIATAN / SUB KEGIATAN	INDIKATOR PROGRAM / KEGIATAN / SUB KEGIATAN	TARGET AKHIR PERIODE RENSTRA OPD	REALISASI CAPAIAN RENJA OPD TAHUN 2024	PRAKIRAAN CAPAIAN TARGET RENJA OPD TAHUN 2025	CAPAIAN KINERJA DAN KERANGKA PENDANAAN						KELOMPOK SASARAN	PRAKIRAAN MAJU RENCANA TAHUN 2027		PERANGKAT DAERAH PENANGGUNG JAWAB
							TARGET 2026	PAGU INDIKATIF (Rp)	LOKASI	SUMBER DANA	PRIORITAS			TARGET	PAGU INDIKATIF (Rp)	
											NASIONAL	DAERAH				
1	2	3	4	5	6	7	8	9	10	11	12	13	14	15	16	17
	1.01.01.2.09	Pemeliharaan Barang Milik Daerah Penunjang Urusan Pemerintahan Daerah	*Persentase Sarana dan Prasarana Aparatur Yang Layak Fungsi*	-			100 %	224.370.600,00			Memperkuat pembangunan sumber daya manusia (SDM), sains, teknologi, pendidikan, kesehatan, prestasi olahraga, kesetaraan gender, serta penguatan peran perempuan, pemuda (generasi milenial dan generasi Z), dan penyandang disabilitas.	JATIM CERDAS Memperkuat akses dan mutu Pendidikan yang berkualitas, merata, dan berkeadilan 1. Pembangunan Sumber Daya Manusia	Satuan Pendidikan, Pendidik dan Tenaga Kependidikan ,Peserta Didik	-	430.139.000,00	DINAS PENDIDIKAN
	1.01.01.2.09.0002	Penyediaan Jasa Pemeliharaan, Biaya Pemeliharaan, Pajak dan Perizinan Kendaraan Dinas Operasional atau Lapangan														
			Jumlah Kendaraan Dinas Operasional atau Lapangan yang Dipelihara dan dibayarkan Pajak dan Perizinannya				7 Unit	212.221.000,00	Semua Kota/Kab, Semua Kecamatan, Semua Kel/Desa Kab. Bondowoso, Semua Kecamatan, Semua Kel/Desa	SISA LEBIH PERHITUNGAN ANGGARAN TAHUN SEBELUMNYA	Memperkuat pembangunan sumber daya manusia (SDM), sains, teknologi, pendidikan, kesehatan, prestasi olahraga, kesetaraan gender, serta penguatan peran perempuan, pemuda (generasi milenial dan generasi Z), dan penyandang disabilitas.	JATIM CERDAS Memperkuat akses dan mutu Pendidikan yang berkualitas, merata, dan berkeadilan 1. Pembangunan Sumber Daya Manusia	Satuan Pendidikan, Pendidik dan Tenaga Kependidikan ,Peserta Didik		280.139.000,00	DINAS PENDIDIKAN
	1.01.01.2.09.0010	Pemeliharaan/Rehabilitasi Sarana dan Prasarana Gedung Kantor atau Bangunan Lainnya														

NO	KODE	URUSAN / BIDANG URUSAN / PROGRAM / OUTCOME / KEGIATAN / SUB KEGIATAN	INDIKATOR PROGRAM / KEGIATAN / SUB KEGIATAN	TARGET AKHIR PERIODE RENSTRA OPD	REALISASI CAPAIAN RENJA OPD TAHUN 2024	PRAKIRAAN CAPAIAN TARGET RENJA OPD TAHUN 2025	CAPAIAN KINERJA DAN KERANGKA PENDANAAN						KELOMPOK SASARAN	PRAKIRAAN MAJU RENCANA TAHUN 2027		PERANGKAT DAERAH PENANGGUNG JAWAB
							TARGET 2026	PAGU INDIKATIF (Rp)	LOKASI	SUMBER DANA	PRIORITAS			TARGET	PAGU INDIKATIF (Rp)	
											NASIONAL	DAERAH				
1	2	3	4	5	6	7	8	9	10	11	12	13	14	15	16	17
			Jumlah Sarana dan Prasarana Gedung Kantor atau Bangunan Lainnya yang Dipelihara/Direhabilitasi				1 Unit	12.149.600,00	Semua Kota/Kab, Semua Kecamatan, Semua Kel/Desa	SISA LEBIH PERHITUNGAN ANGGARAN TAHUN SEBELUMNYA	Memperkuat pembangunan sumber daya manusia (SDM), sains, teknologi, pendidikan, kesehatan, prestasi olahraga, kesetaraan gender, serta penguatan peran perempuan, pemuda (generasi milenial dan generasi Z), dan penyandang disabilitas.	JATIM CERDAS Memperkuat akses dan mutu Pendidikan yang berkualitas, merata, dan berkeadilan 1. Pembangunan Sumber Daya Manusia	Satuan Pendidikan, Pendidik dan Tenaga Kependidikan ,Peserta Didik		150.000.000,00	DINAS PENDIDIKAN

NO	KODE	URUSAN / BIDANG URUSAN / PROGRAM / OUTCOME / KEGIATAN / SUB KEGIATAN	INDIKATOR PROGRAM / KEGIATAN / SUB KEGIATAN	TARGET AKHIR PERIODE RENSTRA OPD	REALISASI CAPAIAN RENJA OPD TAHUN 2024	PRAKIRAAN CAPAIAN TARGET RENJA OPD TAHUN 2025	CAPAIAN KINERJA DAN KERANGKA PENDANAAN						KELOMPOK SASARAN	PRAKIRAAN MAJU RENCANA TAHUN 2027		PERANGKAT DAERAH PENANGGUNG JAWAB
							TARGET 2026	PAGU INDIKATIF (Rp)	LOKASI	SUMBER DANA	PRIORITAS			TARGET	PAGU INDIKATIF (Rp)	
											NASIONAL	DAERAH				
1	2	3	4	5	6	7	8	9	10	11	12	13	14	15	16	17
2.	**1.01.02**	**PROGRAM PENGELOLAAN PENDIDIKAN**	***Angka Putus Sekolah SD/MI/Paket A*** ***Angka Putus Sekolah SMP/MTs/Paket B*** ***Angka Partisipasi Kasar (APK) SMP/MTs/Paket B*** ***Angka Partisipasi Kasar (APK) SD/MI/Paket A*** ***Angka partisipasi sekolah SD/MI/Paket A*** ***Jumlah Warga Negara Usia 7 – 18 Tahun yang belum menyelesaiakan pendidikan dasar dan atau menengah yang perpartisipasi dalam pendidikan kesetaraan*** ***Rata-rata kemampuan numerasi siswa Kesetaraan Paket A berdasarkan asesmen nasional*** ***Rata-rata kemampuan numerasi siswa SD berdasarkan asesmen nasional*** ***Rata-rata kemampuan literasi siswa Kesetaraan Paket A berdasarkan asesmen nasional*** ***Rata-rata kemampuan literasi siswa Kesetaraan Paket B berdasarkan asesmen nasional*** ***Rata-rata kemampuan literasi siswa SD berdasarkan asesmen nasional*** ***Jumlah warga negara usia 5-6 tahun yang berpartisipasi dalam Pendidikan PAUD*** ***Jumlah Warga Negara Usia 7 - 15 Tahun yang berpartisipasi dalam pendidikan dasar (SD/Mi, SMP/MTs)*** ***Angka melek huruf > 15 tahun*** ***Angka Partisipasi Murni (APM) SMP/MTs/Paket B*** ***Angka partisipasi sekolah SMP/MTs/Paket B*** ***Angka Partisipasi Murni (APM) SD/MI/Paket A***	**-**			**0,17 %** **0,18 %** **100,36 %** **104,5 %** **104,8 %** **1 1 2 0 £** **1,57 Nilai** **1,65 Nilai** **1,70 Nilai** **1,72 Nilai** **1,75 Nilai** **1 9 9 2 0 £** **7 5 6 8 0 £** **84,8 %** **94,17 %** **96,2 %** **99,97 %**	**154.819.191.352,00**						**-**	**134.090.761.850,00**	

NO	KODE	URUSAN / BIDANG URUSAN / PROGRAM / OUTCOME / KEGIATAN / SUB KEGIATAN	INDIKATOR PROGRAM / KEGIATAN / SUB KEGIATAN	TARGET AKHIR PERIODE RENSTRA OPD	REALISASI CAPAIAN RENJA OPD TAHUN 2024	PRAKIRAAN CAPAIAN TARGET RENJA OPD TAHUN 2025	CAPAIAN KINERJA DAN KERANGKA PENDANAAN						KELOMPOK SASARAN	PRAKIRAAN MAJU RENCANA TAHUN 2027		PERANGKAT DAERAH PENANGGUNG JAWAB
							TARGET 2026	PAGU INDIKATIF (Rp)	LOKASI	SUMBER DANA	PRIORITAS			TARGET	PAGU INDIKATIF (Rp)	
											NASIONAL	DAERAH				
1	2	3	4	5	6	7	8	9	10	11	12	13	14	15	16	17
		[Meningkatnya usia anak partisipasi sekolah]	**Jumlah anak usia 5-6 tahun yang berpartisipasi dalam pendidikan (APS)** **Jumlah anak usia 7-15 Tahun yang berpartisipasi dalam pendidikan dasar (APS)** **Peningkatan Proporsi Jumlah Satuan PAUD yang Mendapatkan Minimal Akreditasi B** **Pertumbuhan Proporsi Guru PAUD Formal dengan kualifikasi S1 / D IV** **Rata-rata kemampuan Literasi SD berdasarkan asesmen nasional** **Rata-rata kemampuan Numerasi SD berdasarkan asesmen nasional** **Rata-rata kompetensi Literasi SMP berdasarkan Asesmen Nasional** **Rata-rata kompetensi Numerasi SMP berdasarkan Asesmen Nasional** **Tingkat partisipasi warga negara usia 7-18 tahun yang belum menyelesaikan pendidikan dasar dan menengah yang berpartisipasi dalam pendidikan kesetaraan**	**3.200** **68.60** **69.35** **71.95** **72.66** **73.10-73.30** **76.14** **98.35** **99.04**	**3.003** **54.55** **58.10-58.30** **60.35** **66.06** **66.14** **77.46** **97.37** **98.22**	**3.050** **60.00-61.00** **60.35** **63.35** **66.96** **68.26** **73.14** **97.85** **98.74**	**3.050** **60.35** **63.10-63.30** **63.35** **66.96** **68.26** **73.14** **97.85** **98.44**	**154.819.191.352,00**	-	-	-	-	-	-	**134.090.761.850,00**	-

NO	KODE	URUSAN / BIDANG URUSAN / PROGRAM / OUTCOME / KEGIATAN / SUB KEGIATAN	INDIKATOR PROGRAM / KEGIATAN / SUB KEGIATAN	TARGET AKHIR PERIODE RENSTRA OPD	REALISASI CAPAIAN RENJA OPD TAHUN 2024	PRAKIRAAN CAPAIAN TARGET RENJA OPD TAHUN 2025	CAPAIAN KINERJA DAN KERANGKA PENDANAAN						KELOMPOK SASARAN	PRAKIRAAN MAJU RENCANA TAHUN 2027		PERANGKAT DAERAH PENANGGUNG JAWAB
							TARGET 2026	PAGU INDIKATIF (Rp)	LOKASI	SUMBER DANA	PRIORITAS			TARGET	PAGU INDIKATIF (Rp)	
											NASIONAL	DAERAH				
1	2	3	4	5	6	7	8	9	10	11	12	13	14	15	16	17
	1.01.02.2.01	Pengelolaan Pendidikan Sekolah Dasar	*Jumlah Sekolah Dasar yang dikelola*	-			462 Satuan Pendidikan	61.867.401.414,00			Memperkuat pembangunan sumber daya manusia (SDM), sains, teknologi, pendidikan, kesehatan, prestasi olahraga, kesetaraan gender, serta penguatan peran perempuan, pemuda (generasi milenial dan generasi Z), dan penyandang disabilitas.	JATIM CERDAS Memperkuat akses dan mutu Pendidikan yang berkualitas, merata, dan berkeadilan 1. Pembangunan Sumber Daya Manusia	Satuan Pendidikan, Pendidik dan Tenaga Kependidikan ,Peserta Didik	-	63.649.304.384,00	DINAS PENDIDIKAN
	1.01.02.2.01.0003	Pembangunan Ruang Guru/Kepala Sekolah/TU														
			Jumlah Ruang Guru/Kepala Sekolah/TU yang Telah Dibangun				0 Ruang	0,00	Semua Kota/Kab, Semua Kecamatan, Semua Kel/Desa	DAU YANG DITENTUKAN PENGGUNAANNYA BIDANG PENDIDIKAN	Memperkuat pembangunan sumber daya manusia (SDM), sains, teknologi, pendidikan, kesehatan, prestasi olahraga, kesetaraan gender, serta penguatan peran perempuan, pemuda (generasi milenial dan generasi Z), dan penyandang disabilitas.	JATIM CERDAS Memperkuat akses dan mutu Pendidikan yang berkualitas, merata, dan berkeadilan 1. Pembangunan Sumber Daya Manusia	Satuan Pendidikan, Pendidik dan Tenaga Kependidikan ,Peserta Didik		1.000.000.000,00	DINAS PENDIDIKAN
	1.01.02.2.01.0004	Pembangunan Ruang Unit Kesehatan Sekolah														

NO	KODE	URUSAN / BIDANG URUSAN / PROGRAM / OUTCOME / KEGIATAN / SUB KEGIATAN	INDIKATOR PROGRAM / KEGIATAN / SUB KEGIATAN	TARGET AKHIR PERIODE RENSTRA OPD	REALISASI CAPAIAN RENJA OPD TAHUN 2024	PRAKIRAAN CAPAIAN TARGET RENJA OPD TAHUN 2025	CAPAIAN KINERJA DAN KERANGKA PENDANAAN						KELOMPOK SASARAN	PRAKIRAAN MAJU RENCANA TAHUN 2027		PERANGKAT DAERAH PENANGGUNG JAWAB
							TARGET 2026	PAGU INDIKATIF (Rp)	LOKASI	SUMBER DANA	PRIORITAS			TARGET	PAGU INDIKATIF (Rp)	
											NASIONAL	DAERAH				
1	2	3	4	5	6	7	8	9	10	11	12	13	14	15	16	17
			Jumlah Ruang Unit Kesehatan Sekolah yang Telah Dibangun				3 Ruang	0,00	Semua Kota/Kab, Semua Kecamatan, Semua Kel/Desa	DAU YANG DITENTUKAN PENGGUNAANNYA BIDANG PENDIDIKAN	Memperkuat pembangunan sumber daya manusia (SDM), sains, teknologi, pendidikan, kesehatan, prestasi olahraga, kesetaraan gender, serta penguatan peran perempuan, pemuda (generasi milenial dan generasi Z), dan penyandang disabilitas.	JATIM CERDAS Memperkuat akses dan mutu Pendidikan yang berkualitas, merata, dan berkeadilan 1. Pembangunan Sumber Daya Manusia	Satuan Pendidikan, Pendidik dan Tenaga Kependidikan ,Peserta Didik		600.000.000,00	DINAS PENDIDIKAN
	1.01.02.2.01.0005	Pembangunan Perpustakaan Sekolah														
			Jumlah Perpustakaan Sekolah yang Telah Dibangun				0 Ruang	0,00	Semua Kota/Kab, Semua Kecamatan, Semua Kel/Desa	DAU YANG DITENTUKAN PENGGUNAANNYA BIDANG PENDIDIKAN	-	JATIM CERDAS Memperkuat akses dan mutu Pendidikan yang berkualitas, merata, dan berkeadilan 1. Pembangunan Sumber Daya Manusia	Satuan Pendidikan, Pendidik dan Tenaga Kependidikan ,Peserta Didik		750.000.000,00	DINAS PENDIDIKAN
	1.01.02.2.01.0006	Pembangunan Sarana, Prasarana dan Utilitas Sekolah														
			Jumlah Sarana, Prasarana dan Utilitas Sekolah yang Telah Dibangun				16 Unit	2.980.000.000,00	Semua Kota/Kab, Semua Kecamatan, Semua Kel/Desa	SISA LEBIH PERHITUNGAN ANGGARAN TAHUN SEBELUMNYA, DAU YANG DITENTUKAN PENGGUNAANNYA BIDANG PENDIDIKAN	-	JATIM CERDAS Memperkuat akses dan mutu Pendidikan yang berkualitas, merata, dan berkeadilan 1. Pembangunan Sumber Daya Manusia	Satuan Pendidikan, Pendidik dan Tenaga Kependidikan ,Peserta Didik		1.850.000.000,00	DINAS PENDIDIKAN
	1.01.02.2.01.0009	Rehabilitasi Sedang/Berat Ruang Guru/Kepala Sekolah/TU														

NO	KODE	URUSAN / BIDANG URUSAN / PROGRAM / OUTCOME / KEGIATAN / SUB KEGIATAN	INDIKATOR PROGRAM / KEGIATAN / SUB KEGIATAN	TARGET AKHIR PERIODE RENSTRA OPD	REALISASI CAPAIAN RENJA OPD TAHUN 2024	PRAKIRAAN CAPAIAN TARGET RENJA OPD TAHUN 2025	CAPAIAN KINERJA DAN KERANGKA PENDANAAN						KELOMPOK SASARAN	PRAKIRAAN MAJU RENCANA TAHUN 2027		PERANGKAT DAERAH PENANGGUNG JAWAB
							TARGET 2026	PAGU INDIKATIF (Rp)	LOKASI	SUMBER DANA	PRIORITAS			TARGET	PAGU INDIKATIF (Rp)	
											NASIONAL	DAERAH				
1	2	3	4	5	6	7	8	9	10	11	12	13	14	15	16	17
			Jumlah Ruang Guru/Kepala Sekolah/TU yang Telah Direhabilitasi Sedang/Berat				1 Ruang	88.921.000,00	Semua Kota/Kab, Semua Kecamatan, Semua Kel/Desa	DAU YANG DITENTUKAN PENGGUNAANNYA BIDANG PENDIDIKAN	-	JATIM CERDAS Memperkuat akses dan mutu Pendidikan yang berkualitas, merata, dan berkeadilan 1. Pembangunan Sumber Daya Manusia	Satuan Pendidikan, Pendidik dan Tenaga Kependidikan ,Peserta Didik		533.526.000,00	DINAS PENDIDIKAN
	1.01.02.2.01.0014	Pengadaan Mebel Sekolah														
			Jumlah Mebel sekolah yang Tersedia				36 Paket	1.995.121.600,00	Semua Kota/Kab, Semua Kecamatan, Semua Kel/Desa	DAU YANG DITENTUKAN PENGGUNAANNYA BIDANG PENDIDIKAN	-	JATIM CERDAS Memperkuat akses dan mutu Pendidikan yang berkualitas, merata, dan berkeadilan 1. Pembangunan Sumber Daya Manusia	Satuan Pendidikan, Pendidik dan Tenaga Kependidikan ,Peserta Didik		1.114.800.000,00	DINAS PENDIDIKAN
	1.01.02.2.01.0016	Pengadaan Perlengkapan Sekolah														
			Jumlah Perlengkapan Sekolah yang Tersedia				7 Paket	140.000.000,00	Semua Kota/Kab, Semua Kecamatan, Semua Kel/Desa	DAU YANG DITENTUKAN PENGGUNAANNYA BIDANG PENDIDIKAN	-	JATIM CERDAS Memperkuat akses dan mutu Pendidikan yang berkualitas, merata, dan berkeadilan 1. Pembangunan Sumber Daya Manusia	Satuan Pendidikan, Pendidik dan Tenaga Kependidikan ,Peserta Didik		600.000.000,00	DINAS PENDIDIKAN
	1.01.02.2.01.0025	Pembinaan Minat, Bakat dan Kreativitas Siswa														

NO	KODE	URUSAN / BIDANG URUSAN / PROGRAM / OUTCOME / KEGIATAN / SUB KEGIATAN	INDIKATOR PROGRAM / KEGIATAN / SUB KEGIATAN	TARGET AKHIR PERIODE RENSTRA OPD	REALISASI CAPAIAN RENJA OPD TAHUN 2024	PRAKIRAAN CAPAIAN TARGET RENJA OPD TAHUN 2025	CAPAIAN KINERJA DAN KERANGKA PENDANAAN						KELOMPOK SASARAN	PRAKIRAAN MAJU RENCANA TAHUN 2027		PERANGKAT DAERAH PENANGGUNG JAWAB
							TARGET 2026	PAGU INDIKATIF (Rp)	LOKASI	SUMBER DANA	PRIORITAS			TARGET	PAGU INDIKATIF (Rp)	
											NASIONAL	DAERAH				
1	2	3	4	5	6	7	8	9	10	11	12	13	14	15	16	17
			Jumlah Siswa yang Mengikuti Ajang Kompetisi/Lomba Akademik dan Non Akademik				1900 Peserta Didik	625.000.000,00	Semua Kota/Kab, Semua Kecamatan, Semua Kel/Desa	DAU YANG DITENTUKAN PENGGUNAANNYA BIDANG PENDIDIKAN	-	JATIM CERDAS Memperkuat akses dan mutu Pendidikan yang berkualitas, merata, dan berkeadilan 1. Pembangunan Sumber Daya Manusia	Satuan Pendidikan, Pendidik dan Tenaga Kependidikan ,Peserta Didik		884.205.884,00	DINAS PENDIDIKAN
	1.01.02.2.01.0027	Pengembangan Karir Pendidik dan Tenaga Kependidikan pada Satuan Pendidikan Sekolah Dasar														
			Jumlah Pendidik dan Tenaga Kependidikan yang Mendapatkan Fasilitasi Kenaikan Pangkat/Golongan, Pemberian Promosi, Peningkatan Kompetensi dan Kualifikasi				550 Orang	15.072.000,00	Semua Kota/Kab, Semua Kecamatan, Semua Kel/Desa	DAU YANG DITENTUKAN PENGGUNAANNYA BIDANG PENDIDIKAN	-	JATIM CERDAS Memperkuat akses dan mutu Pendidikan yang berkualitas, merata, dan berkeadilan 1. Pembangunan Sumber Daya Manusia	Satuan Pendidikan, Pendidik dan Tenaga Kependidikan ,Peserta Didik		300.000.000,00	DINAS PENDIDIKAN
	1.01.02.2.01.0028	Pembinaan Kelembagaan dan Manajemen Sekolah														
			Jumlah Sekolah Dasar yang Dilaksanakan Pembinaan Kelembagaan dan manajemen sekolah				1395 Satuan Pendidikan	34.079.750,00	Semua Kota/Kab, Semua Kecamatan, Semua Kel/Desa	DAU YANG DITENTUKAN PENGGUNAANNYA BIDANG PENDIDIKAN	-	JATIM CERDAS Memperkuat akses dan mutu Pendidikan yang berkualitas, merata, dan berkeadilan 1. Pembangunan Sumber Daya Manusia	Satuan Pendidikan, Pendidik dan Tenaga Kependidikan ,Peserta Didik		55.000.000,00	DINAS PENDIDIKAN
	1.01.02.2.01.0029	Pengelolaan Dana BOS Sekolah Dasar														

NO	KODE	URUSAN / BIDANG URUSAN / PROGRAM / OUTCOME / KEGIATAN / SUB KEGIATAN	INDIKATOR PROGRAM / KEGIATAN / SUB KEGIATAN	TARGET AKHIR PERIODE RENSTRA OPD	REALISASI CAPAIAN RENJA OPD TAHUN 2024	PRAKIRAAN CAPAIAN TARGET RENJA OPD TAHUN 2025	CAPAIAN KINERJA DAN KERANGKA PENDANAAN						KELOMPOK SASARAN	PRAKIRAAN MAJU RENCANA TAHUN 2027		PERANGKAT DAERAH PENANGGUNG JAWAB
							TARGET 2026	PAGU INDIKATIF (Rp)	LOKASI	SUMBER DANA	PRIORITAS			TARGET	PAGU INDIKATIF (Rp)	
											NASIONAL	DAERAH				
1	2	3	4	5	6	7	8	9	10	11	12	13	14	15	16	17
			Jumlah Sekolah Dasar yang Mengelola Dana BOS				462 Satuan Pendidikan	48.039.660.000,00	Semua Kota/Kab, Semua Kecamatan, Semua Kel/Desa	DAK NON FISIK-BOS REGULER, DAK NON FISIK-BOS KINERJA	-	JATIM CERDAS M emperkuat akses dan mutu Pendidikan yang berkualitas, merata, dan berkeadilan 1. Pemban gunan Sumber Daya Manusia	Satuan Pendidikan, Pendidik dan Tenaga Kependidikan ,Peserta Didik		48.601.620.000,00	DINAS PENDIDIKAN
	1.01.02.2.01.0030	Peningkatan Kapasitas Pengelolaan Dana BOS Sekolah Dasar														
			Jumlah Tenaga Pengelola yang Meningkat Kapasitasnya dalam Pengelolaan Dana BOS Sekolah Dasar				1860 Orang	30.000.000,00	Semua Kota/Kab, Semua Kecamatan, Semua Kel/Desa	DAU YANG DITENTUKAN P ENGGUNAANN YA BIDANG PENDIDIKAN	-	JATIM CERDAS M emperkuat akses dan mutu Pendidikan yang berkualitas, merata, dan berkeadilan 1. Pemban gunan Sumber Daya Manusia	Satuan Pendidikan, Pendidik dan Tenaga Kependidikan ,Peserta Didik		30.000.000,00	DINAS PENDIDIKAN
	1.01.02.2.01.0031	Pembangunan Laboratorium Sekolah Dasar														
			Jumlah Ruang Laboratorium Sekolah Dasar yang Telah Dibangun				1 Ruang	300.000.000,00	Semua Kota/Kab, Semua Kecamatan, Semua Kel/Desa	DAU YANG DITENTUKAN P ENGGUNAANN YA BIDANG PENDIDIKAN	-	JATIM CERDAS M emperkuat akses dan mutu Pendidikan yang berkualitas, merata, dan berkeadilan 1. Pemban gunan Sumber Daya Manusia	Satuan Pendidikan, Pendidik dan Tenaga Kependidikan ,Peserta Didik		300.000.000,00	DINAS PENDIDIKAN
	1.01.02.2.01.0035	Pembinaan Penggunaan Teknologi, Informasi dan Komunikasi (TIK) untuk Pendidikan														

NO	KODE	URUSAN / BIDANG URUSAN / PROGRAM / OUTCOME / KEGIATAN / SUB KEGIATAN	INDIKATOR PROGRAM / KEGIATAN / SUB KEGIATAN	TARGET AKHIR PERIODE RENSTRA OPD	REALISASI CAPAIAN RENJA OPD TAHUN 2024	PRAKIRAAN CAPAIAN TARGET RENJA OPD TAHUN 2025	CAPAIAN KINERJA DAN KERANGKA PENDANAAN						KELOMPOK SASARAN	PRAKIRAAN MAJU RENCANA TAHUN 2027		PERANGKAT DAERAH PENANGGUNG JAWAB
							TARGET 2026	PAGU INDIKATIF (Rp)	LOKASI	SUMBER DANA	PRIORITAS			TARGET	PAGU INDIKATIF (Rp)	
											NASIONAL	DAERAH				
1	2	3	4	5	6	7	8	9	10	11	12	13	14	15	16	17
			Jumlah Orang yang Mendapatkan Pembinaan Penggunaan Teknologi, Informasi dan Komunikasi (TIK) untuk Pendidikan				462 Orang	25.000.000,00	Semua Kota/Kab, Semua Kecamatan, Semua Kel/Desa	DAU YANG DITENTUKAN PENGGUNAANNYA BIDANG PENDIDIKAN	-	JATIM CERDAS Memperkuat akses dan mutu Pendidikan yang berkualitas, merata, dan berkeadilan 1. Pembangunan Sumber Daya Manusia	Satuan Pendidikan, Pendidik dan Tenaga Kependidikan ,Peserta Didik		30.000.000,00	DINAS PENDIDIKAN
	1.01.02.2.01.0036	Pengembangan konten digital untuk pendidikan														
			Jumlah konten digital untuk pendidikan yang telah dikembangkan				8 Konten Digital	30.000.000,00	Semua Kota/Kab, Semua Kecamatan, Semua Kel/Desa	DAU YANG DITENTUKAN PENGGUNAANNYA BIDANG PENDIDIKAN	-	JATIM CERDAS Memperkuat akses dan mutu Pendidikan yang berkualitas, merata, dan berkeadilan 1. Pembangunan Sumber Daya Manusia	Satuan Pendidikan, Pendidik dan Tenaga Kependidikan ,Peserta Didik		30.000.000,00	DINAS PENDIDIKAN
	1.01.02.2.01.0038	Koordinasi, Perencanaan, Supervisi dan Evaluasi Layanan di Bidang Pendidikan														
			Jumlah Dokumen Hasil Koordinasi, Perencanaan, Supervisi dan Evaluasi Layanan di Bidang Pendidikan				2 Dokumen	42.353.064,00	Semua Kota/Kab, Semua Kecamatan, Semua Kel/Desa	DAU YANG DITENTUKAN PENGGUNAANNYA BIDANG PENDIDIKAN	-	JATIM CERDAS Memperkuat akses dan mutu Pendidikan yang berkualitas, merata, dan berkeadilan 1. Pembangunan Sumber Daya Manusia	Satuan Pendidikan, Pendidik dan Tenaga Kependidikan ,Peserta Didik		65.000.000,00	DINAS PENDIDIKAN
	1.01.02.2.01.0039	Sosialisasi dan Advokasi Kebijakan Bidang Pendidikan														

NO	KODE	URUSAN / BIDANG URUSAN / PROGRAM / OUTCOME / KEGIATAN / SUB KEGIATAN	INDIKATOR PROGRAM / KEGIATAN / SUB KEGIATAN	TARGET AKHIR PERIODE RENSTRA OPD	REALISASI CAPAIAN RENJA OPD TAHUN 2024	PRAKIRAAN CAPAIAN TARGET RENJA OPD TAHUN 2025	CAPAIAN KINERJA DAN KERANGKA PENDANAAN						KELOMPOK SASARAN	PRAKIRAAN MAJU RENCANA TAHUN 2027		PERANGKAT DAERAH PENANGGUNG JAWAB
							TARGET 2026	PAGU INDIKATIF (Rp)	LOKASI	SUMBER DANA	PRIORITAS			TARGET	PAGU INDIKATIF (Rp)	
											NASIONAL	DAERAH				
1	2	3	4	5	6	7	8	9	10	11	12	13	14	15	16	17
			Jumlah kegiatan sosialisasi dan advokasi kebijakan di bidang Pendidikan yang dilaksanakan				2 Dokumen	35.000.000,00	Semua Kota/Kab, Semua Kecamatan, Semua Kel/Desa	DAU YANG DITENTUKAN PENGGUNAANNYA BIDANG PENDIDIKAN	-	JATIM CERDAS Memperkuat akses dan mutu Pendidikan yang berkualitas, merata, dan berkeadilan 1. Pembangunan Sumber Daya Manusia	Satuan Pendidikan, Pendidik dan Tenaga Kependidikan ,Peserta Didik		55.000.000,00	DINAS PENDIDIKAN
	1.01.02.2.01.0041	Fasilitasi Komunitas Belajar Pendidik dan Tenaga Kependidikan														
			Jumlah Komunitas Belajar Pendidik dan Tenaga Pendidik yang terfasilitasi				16 Komunitas	35.000.000,00	Semua Kota/Kab, Semua Kecamatan, Semua Kel/Desa	DAU YANG DITENTUKAN PENGGUNAANNYA BIDANG PENDIDIKAN	-	JATIM CERDAS Memperkuat akses dan mutu Pendidikan yang berkualitas, merata, dan berkeadilan 1. Pembangunan Sumber Daya Manusia	Satuan Pendidikan, Pendidik dan Tenaga Kependidikan ,Peserta Didik		50.000.000,00	DINAS PENDIDIKAN
	1.01.02.2.01.0043	Pemberian layanan pendampingan bagi satuan pendidikan untuk pencegahan perundungan, kekerasan, dan intoleransi														
			Jumlah kegiatan pendampingan bagi satuan pendidikan untuk pencegahan perundungan, kekerasan, dan intoleransi				2 Kegiatan	35.000.000,00	Semua Kota/Kab, Semua Kecamatan, Semua Kel/Desa	DAU YANG DITENTUKAN PENGGUNAANNYA BIDANG PENDIDIKAN	-	JATIM CERDAS Memperkuat akses dan mutu Pendidikan yang berkualitas, merata, dan berkeadilan 1. Pembangunan Sumber Daya Manusia	Satuan Pendidikan, Pendidik dan Tenaga Kependidikan ,Peserta Didik		50.000.000,00	DINAS PENDIDIKAN
	1.01.02.2.01.0044	Penataan Ruang/Sudut Baca														

NO	KODE	URUSAN / BIDANG URUSAN / PROGRAM / OUTCOME / KEGIATAN / SUB KEGIATAN	INDIKATOR PROGRAM / KEGIATAN / SUB KEGIATAN	TARGET AKHIR PERIODE RENSTRA OPD	REALISASI CAPAIAN RENJA OPD TAHUN 2024	PRAKIRAAN CAPAIAN TARGET RENJA OPD TAHUN 2025	CAPAIAN KINERJA DAN KERANGKA PENDANAAN						KELOMPOK SASARAN	PRAKIRAAN MAJU RENCANA TAHUN 2027		PERANGKAT DAERAH PENANGGUNG JAWAB
							TARGET 2026	PAGU INDIKATIF (Rp)	LOKASI	SUMBER DANA	PRIORITAS			TARGET	PAGU INDIKATIF (Rp)	
											NASIONAL	DAERAH				
1	2	3	4	5	6	7	8	9	10	11	12	13	14	15	16	17
			Jumlah Ruang/Sudut Baca yang Telah Ditata				0 Ruang	0,00	Semua Kota/Kab, Semua Kecamatan, Semua Kel/Desa	DAU YANG DITENTUKAN PENGGUNAANNYA BIDANG PENDIDIKAN	-	JATIM CERDAS Memperkuat akses dan mutu Pendidikan yang berkualitas, merata, dan berkeadilan 1. Pembangunan Sumber Daya Manusia	Satuan Pendidikan, Pendidik dan Tenaga Kependidikan ,Peserta Didik		50.000.000,00	DINAS PENDIDIKAN
	1.01.02.2.01.0045	Perlengkapan Dasar Buku Teks dan Non Teks Peserta Didik														
			Jumlah Buku Teks dan Non Teks yang Diterima Peserta Didik				1000 Buku	215.360.000,00	Semua Kota/Kab, Semua Kecamatan, Semua Kel/Desa	DAU YANG DITENTUKAN PENGGUNAANNYA BIDANG PENDIDIKAN, DAK FISIK-BIDANG PENDIDIKAN-REGULER-SD	-	JATIM CERDAS Memperkuat akses dan mutu Pendidikan yang berkualitas, merata, dan berkeadilan 1. Pembangunan Sumber Daya Manusia	Satuan Pendidikan, Pendidik dan Tenaga Kependidikan ,Peserta Didik		215.360.000,00	DINAS PENDIDIKAN
	1.01.02.2.01.0046	Pengadaan Perlengkapan Peserta Didik														
			Jumlah Perlengkapan Peserta Didik yang Tersedia				200 Paket	100.000.000,00	Semua Kota/Kab, Semua Kecamatan, Semua Kel/Desa	DAU YANG DITENTUKAN PENGGUNAANNYA BIDANG PENDIDIKAN	-	JATIM CERDAS Memperkuat akses dan mutu Pendidikan yang berkualitas, merata, dan berkeadilan 1. Pembangunan Sumber Daya Manusia	Satuan Pendidikan, Pendidik dan Tenaga Kependidikan ,Peserta Didik		250.000.000,00	DINAS PENDIDIKAN
	1.01.02.2.01.0047	Pembangunan Ruang Kelas Baru														

NO	KODE	URUSAN / BIDANG URUSAN / PROGRAM / OUTCOME / KEGIATAN / SUB KEGIATAN	INDIKATOR PROGRAM / KEGIATAN / SUB KEGIATAN	TARGET AKHIR PERIODE RENSTRA OPD	REALISASI CAPAIAN RENJA OPD TAHUN 2024	PRAKIRAAN CAPAIAN TARGET RENJA OPD TAHUN 2025	CAPAIAN KINERJA DAN KERANGKA PENDANAAN						KELOMPOK SASARAN	PRAKIRAAN MAJU RENCANA TAHUN 2027		PERANGKAT DAERAH PENANGGUNG JAWAB
							TARGET 2026	PAGU INDIKATIF (Rp)	LOKASI	SUMBER DANA	PRIORITAS			TARGET	PAGU INDIKATIF (Rp)	
											NASIONAL	DAERAH				
1	2	3	4	5	6	7	8	9	10	11	12	13	14	15	16	17
			Jumlah Ruang Kelas Baru yang Bertambah				10 Ruang	3.000.000.000,00	Semua Kota/Kab, Semua Kecamatan, Semua Kel/Desa	SISA LEBIH PERHITUNGAN ANGGARAN TAHUN SEBELUMNYA, DAU YANG DITENTUKAN PENGGUNAANNYA BIDANG PENDIDIKAN	-	JATIM CERDAS Memperkuat akses dan mutu Pendidikan yang berkualitas, merata, dan berkeadilan 1. Pembangunan Sumber Daya Manusia	Satuan Pendidikan, Pendidik dan Tenaga Kependidikan ,Peserta Didik		2.400.000.000,00	DINAS PENDIDIKAN
		-	**-**	**-**	**-**	**-**	**-**	**154.819.191.352,00**	-	-	-	-	-	-	**134.090.761.850,00**	-
	1.01.02.2.01.0049	Bimbingan Teknis, Pelatihan, dan/atau Magang/PKL untuk Peningkatan Kapasitas Bidang Pendidikan														
			Jumlah Peserta Bimbingan Teknis, Pelatihan, dan/atau Magang/PKL untuk Peningkatan Kapasitas Bidang Pendidikan yang dilaksanakan				150 Orang	30.000.000,00	Semua Kota/Kab, Semua Kecamatan, Semua Kel/Desa	DAU YANG DITENTUKAN PENGGUNAANNYA BIDANG PENDIDIKAN	-	JATIM CERDAS Memperkuat akses dan mutu Pendidikan yang berkualitas, merata, dan berkeadilan 1. Pembangunan Sumber Daya Manusia	Satuan Pendidikan, Pendidik dan Tenaga Kependidikan ,Peserta Didik		20.000.000,00	DINAS PENDIDIKAN

NO	KODE	URUSAN / BIDANG URUSAN / PROGRAM / OUTCOME / KEGIATAN / SUB KEGIATAN	INDIKATOR PROGRAM / KEGIATAN / SUB KEGIATAN	TARGET AKHIR PERIODE RENSTRA OPD	REALISASI CAPAIAN RENJA OPD TAHUN 2024	PRAKIRAAN CAPAIAN TARGET RENJA OPD TAHUN 2025	CAPAIAN KINERJA DAN KERANGKA PENDANAAN						KELOMPOK SASARAN	PRAKIRAAN MAJU RENCANA TAHUN 2027		PERANGKAT DAERAH PENANGGUNG JAWAB
							TARGET 2026	PAGU INDIKATIF (Rp)	LOKASI	SUMBER DANA	PRIORITAS			TARGET	PAGU INDIKATIF (Rp)	
											NASIONAL	DAERAH				
1	2	3	4	5	6	7	8	9	10	11	12	13	14	15	16	17
		[Meningkatnya usia anak partisipasi sekolah]	**Jumlah anak usia 5-6 tahun yang berpartisipasi dalam pendidikan (APS)** **Jumlah anak usia 7-15 Tahun yang berpartisipasi dalam pendidikan dasar (APS)** **Peningkatan Proporsi Jumlah Satuan PAUD yang Mendapatkan Minimal Akreditasi B** **Pertumbuhan Proporsi Guru PAUD Formal dengan kualifikasi S1 / D IV** **Rata-rata kemampuan Literasi SD berdasarkan asesmen nasional** **Rata-rata kemampuan Numerasi SD berdasarkan asesmen nasional** **Rata-rata kompetensi Literasi SMP berdasarkan Asesmen Nasional** **Rata-rata kompetensi Numerasi SMP berdasarkan Asesmen Nasional** **Tingkat partisipasi warga negara usia 7-18 tahun yang belum menyelesaikan pendidikan dasar dan menengah yang berpartisipasi dalam pendidikan kesetaraan**	**3.200** **68.60** **69.35** **71.95** **72.66** **73.10-73.30** **76.14** **98.35** **99.04**	**3.003** **54.55** **58.10-58.30** **60.35** **66.06** **66.14** **77.46** **97.37** **98.22**	**3.050** **60.00-61.00** **60.35** **63.35** **66.96** **68.26** **73.14** **97.85** **98.74**	**3.050** **60.35** **63.10-63.30** **63.35** **66.96** **68.26** **73.14** **97.85** **98.44**	**154.819.191.352,00**	-	-	-	-	-	-	**134.090.761.850,00**	-
	1.01.02.2.01.0050	Penyelenggaraan Proses Belajar Bagi Peserta Didik														
			Jumlah Satuan Pendidikan yang Menyelenggarakan Proses Belajar				1386 Satuan Pendidikan	85.000.000,00	Semua Kota/Kab, Semua Kecamatan, Semua Kel/Desa	DAU YANG DITENTUKAN PENGGUNAANNYA BIDANG PENDIDIKAN	-	JATIM CERDAS Memperkuat akses dan mutu Pendidikan yang berkualitas, merata, dan berkeadilan 1. Pembangunan Sumber Daya Manusia	Satuan Pendidikan, Pendidik dan Tenaga Kependidikan ,Peserta Didik		75.000.000,00	DINAS PENDIDIKAN
	1.01.02.2.01.0051	Rehabilitasi Sedang/Berat Ruang Kelas Sekolah														

NO	KODE	URUSAN / BIDANG URUSAN / PROGRAM / OUTCOME / KEGIATAN / SUB KEGIATAN	INDIKATOR PROGRAM / KEGIATAN / SUB KEGIATAN	TARGET AKHIR PERIODE RENSTRA OPD	REALISASI CAPAIAN RENJA OPD TAHUN 2024	PRAKIRAAN CAPAIAN TARGET RENJA OPD TAHUN 2025	CAPAIAN KINERJA DAN KERANGKA PENDANAAN						KELOMPOK SASARAN	PRAKIRAAN MAJU RENCANA TAHUN 2027		PERANGKAT DAERAH PENANGGUNG JAWAB
							TARGET 2026	PAGU INDIKATIF (Rp)	LOKASI	SUMBER DANA	PRIORITAS			TARGET	PAGU INDIKATIF (Rp)	
											NASIONAL	DAERAH				
1	2	3	4	5	6	7	8	9	10	11	12	13	14	15	16	17
			Jumlah Ruang Kelas Sekolah yang Telah Direhabilitasi Sedang/Berat				20 Ruang	2.875.000.000,00	Semua Kota/Kab, Semua Kecamatan, Semua Kel/Desa	SISA LEBIH PERHITUNGAN ANGGARAN TAHUN SEBELUMNYA, DAU YANG DITENTUKAN PENGGUNAANNYA BIDANG PENDIDIKAN	-	JATIM CERDAS Memperkuat akses dan mutu Pendidikan yang berkualitas, merata, dan berkeadilan 1. Pembangunan Sumber Daya Manusia	Satuan Pendidikan, Pendidik dan Tenaga Kependidikan ,Peserta Didik		1.475.000.000,00	DINAS PENDIDIKAN
	1.01.02.2.01.0054	Penyediaan Biaya Personil Peserta Didik Sekolah Dasar														
			Jumlah Peserta Didik Sekolah Dasar yang Menerima Biaya Personil Peserta Didik				100 Peserta Didik	100.000.000,00	Semua Kota/Kab, Semua Kecamatan, Semua Kel/Desa	DAU YANG DITENTUKAN PENGGUNAANNYA BIDANG PENDIDIKAN	-	JATIM CERDAS Memperkuat akses dan mutu Pendidikan yang berkualitas, merata, dan berkeadilan 1. Pembangunan Sumber Daya Manusia	Satuan Pendidikan, Pendidik dan Tenaga Kependidikan ,Peserta Didik		250.000.000,00	DINAS PENDIDIKAN
	1.01.02.2.01.0055	Pengadaan Alat Praktik dan Peraga Peserta Didik														
			Jumlah Alat Praktik dan Peraga Peserta Didik yang Tersedia				10 Paket	1.011.834.000,00	Semua Kota/Kab, Semua Kecamatan, Semua Kel/Desa	DAU YANG DITENTUKAN PENGGUNAANNYA BIDANG PENDIDIKAN, DAK FISIK-BIDANG PENDIDIKAN-REGULER-SD	-	JATIM CERDAS Memperkuat akses dan mutu Pendidikan yang berkualitas, merata, dan berkeadilan 1. Pembangunan Sumber Daya Manusia	Satuan Pendidikan, Pendidik dan Tenaga Kependidikan ,Peserta Didik		2.014.792.500,00	DINAS PENDIDIKAN

NO	KODE	URUSAN / BIDANG URUSAN / PROGRAM / OUTCOME / KEGIATAN / SUB KEGIATAN	INDIKATOR PROGRAM / KEGIATAN / SUB KEGIATAN	TARGET AKHIR PERIODE RENSTRA OPD	REALISASI CAPAIAN RENJA OPD TAHUN 2024	PRAKIRAAN CAPAIAN TARGET RENJA OPD TAHUN 2025	CAPAIAN KINERJA DAN KERANGKA PENDANAAN						KELOMPOK SASARAN	PRAKIRAAN MAJU RENCANA TAHUN 2027		PERANGKAT DAERAH PENANGGUNG JAWAB
							TARGET 2026	PAGU INDIKATIF (Rp)	LOKASI	SUMBER DANA	PRIORITAS			TARGET	PAGU INDIKATIF (Rp)	
											NASIONAL	DAERAH				
1	2	3	4	5	6	7	8	9	10	11	12	13	14	15	16	17
	1.01.02.2.02	Pengelolaan Pendidikan Sekolah Menengah Pertama	*Jumlah Lembaga Sekolah Menengah Pertama yang dikelola*	-			115 Satuan Pendidikan	31.232.491.110,00			Memperkuat pembangunan sumber daya manusia (SDM), sains, teknologi, pendidikan, kesehatan, prestasi olahraga, kesetaraan gender, serta penguatan peran perempuan, pemuda (generasi milenial dan generasi Z), dan penyandang disabilitas.	JATIM CERDAS Memperkuat akses dan mutu Pendidikan yang berkualitas, merata, dan berkeadilan 1. Pembangunan Sumber Daya Manusia	Satuan Pendidikan, Pendidik dan Tenaga Kependidikan ,Peserta Didik	-	27.816.631.816,00	DINAS PENDIDIKAN
	1.01.02.2.02.0005	Pembangunan Perpustakaan Sekolah														
			Jumlah Perpustakaan Sekolah yang Telah Dibangun				1 Ruang	250.000.000,00	Semua Kota/Kab, Semua Kecamatan, Semua Kel/Desa	DAU YANG DITENTUKAN PENGGUNAANNYA BIDANG PENDIDIKAN	Memperkuat pembangunan sumber daya manusia (SDM), sains, teknologi, pendidikan, kesehatan, prestasi olahraga, kesetaraan gender, serta penguatan peran perempuan, pemuda (generasi milenial dan generasi Z), dan penyandang disabilitas.	JATIM CERDAS Memperkuat akses dan mutu Pendidikan yang berkualitas, merata, dan berkeadilan 1. Pembangunan Sumber Daya Manusia	Satuan Pendidikan, Pendidik dan Tenaga Kependidikan ,Peserta Didik		250.000.000,00	DINAS PENDIDIKAN
	1.01.02.2.02.0009	Pembangunan Rumah Dinas Kepala Sekolah/Guru/Penjaga Sekolah														

NO	KODE	URUSAN / BIDANG URUSAN / PROGRAM / OUTCOME / KEGIATAN / SUB KEGIATAN	INDIKATOR PROGRAM / KEGIATAN / SUB KEGIATAN	TARGET AKHIR PERIODE RENSTRA OPD	REALISASI CAPAIAN RENJA OPD TAHUN 2024	PRAKIRAAN CAPAIAN TARGET RENJA OPD TAHUN 2025	CAPAIAN KINERJA DAN KERANGKA PENDANAAN						KELOMPOK SASARAN	PRAKIRAAN MAJU RENCANA TAHUN 2027		PERANGKAT DAERAH PENANGGUNG JAWAB
							TARGET 2026	PAGU INDIKATIF (Rp)	LOKASI	SUMBER DANA	PRIORITAS			TARGET	PAGU INDIKATIF (Rp)	
											NASIONAL	DAERAH				
1	2	3	4	5	6	7	8	9	10	11	12	13	14	15	16	17
			Jumlah Rumah Dinas Kepala Sekolah, Guru, Penjaga Sekolah yang Telah Dibangun				1 Unit	250.000.000,00	Semua Kota/Kab, Semua Kecamatan, Semua Kel/Desa	DAU YANG DITENTUKAN PENGGUNAANNYA BIDANG PENDIDIKAN	-	JATIM CERDAS Memperkuat akses dan mutu Pendidikan yang berkualitas, merata, dan berkeadilan 1. Pembangunan Sumber Daya Manusia	Satuan Pendidikan, Pendidik dan Tenaga Kependidikan ,Peserta Didik		250.000.000,00	DINAS PENDIDIKAN
	1.01.02.2.02.0012	Pembangunan Sarana, Prasarana dan Utilitas Sekolah														
			Jumlah Sarana, Prasarana dan Utilitas Sekolah yang Telah Dibangun				16 Unit	3.000.000.000,00	Semua Kota/Kab, Semua Kecamatan, Semua Kel/Desa	SISA LEBIH PERHITUNGAN ANGGARAN TAHUN SEBELUMNYA, DAU YANG DITENTUKAN PENGGUNAANNYA BIDANG PENDIDIKAN	-	JATIM CERDAS Memperkuat akses dan mutu Pendidikan yang berkualitas, merata, dan berkeadilan 1. Pembangunan Sumber Daya Manusia	Satuan Pendidikan, Pendidik dan Tenaga Kependidikan ,Peserta Didik		1.125.000.000,00	DINAS PENDIDIKAN
	1.01.02.2.02.0014	Rehabilitasi Sedang/Berat Ruang Kelas Sekolah														
			Jumlah Ruang kelas sekolah yang Telah Direhabilitasi Sedang/Berat				20 Ruang	3.346.810.000,00	Semua Kota/Kab, Semua Kecamatan, Semua Kel/Desa	SISA LEBIH PERHITUNGAN ANGGARAN TAHUN SEBELUMNYA, DAU YANG DITENTUKAN PENGGUNAANNYA BIDANG PENDIDIKAN	-	JATIM CERDAS Memperkuat akses dan mutu Pendidikan yang berkualitas, merata, dan berkeadilan 1. Pembangunan Sumber Daya Manusia	Satuan Pendidikan, Pendidik dan Tenaga Kependidikan ,Peserta Didik		1.583.060.000,00	DINAS PENDIDIKAN
	1.01.02.2.02.0017	Rehabilitasi Sedang/Berat Perpustakaan Sekolah														

NO	KODE	URUSAN / BIDANG URUSAN / PROGRAM / OUTCOME / KEGIATAN / SUB KEGIATAN	INDIKATOR PROGRAM / KEGIATAN / SUB KEGIATAN	TARGET AKHIR PERIODE RENSTRA OPD	REALISASI CAPAIAN RENJA OPD TAHUN 2024	PRAKIRAAN CAPAIAN TARGET RENJA OPD TAHUN 2025	CAPAIAN KINERJA DAN KERANGKA PENDANAAN						KELOMPOK SASARAN	PRAKIRAAN MAJU RENCANA TAHUN 2027		PERANGKAT DAERAH PENANGGUNG JAWAB
							TARGET 2026	PAGU INDIKATIF (Rp)	LOKASI	SUMBER DANA	PRIORITAS			TARGET	PAGU INDIKATIF (Rp)	
											NASIONAL	DAERAH				
1	2	3	4	5	6	7	8	9	10	11	12	13	14	15	16	17
			Jumlah Perpustakaan Sekolah yang Telah Direhabilitasi Sedang/Berat				1 Ruang	130.000.000,00	Semua Kota/Kab, Semua Kecamatan, Semua Kel/Desa	DAU YANG DITENTUKAN PENGGUNAANNYA BIDANG PENDIDIKAN	-	JATIM CERDAS Memperkuat akses dan mutu Pendidikan yang berkualitas, merata, dan berkeadilan 1. Pembangunan Sumber Daya Manusia	Satuan Pendidikan, Pendidik dan Tenaga Kependidikan ,Peserta Didik		130.000.000,00	DINAS PENDIDIKAN
	1.01.02.2.02.0018	Rehabilitasi Sedang/Berat Laboratorium														
			Jumlah Laboratorium yang Telah Direhabilitasi Sedang/Berat				1 Ruang	170.000.000,00	Semua Kota/Kab, Semua Kecamatan, Semua Kel/Desa	DAU YANG DITENTUKAN PENGGUNAANNYA BIDANG PENDIDIKAN	-	JATIM CERDAS Memperkuat akses dan mutu Pendidikan yang berkualitas, merata, dan berkeadilan 1. Pembangunan Sumber Daya Manusia	Satuan Pendidikan, Pendidik dan Tenaga Kependidikan ,Peserta Didik		340.000.000,00	DINAS PENDIDIKAN
	1.01.02.2.02.0024	Rehabilitasi Sedang/Berat Sarana, Prasarana dan Utilitas Sekolah														
			Jumlah Sarana, Prasarana dan Utilitas Sekolah yang Telah Direhabilitasi Sedang/Berat				7 Unit	600.000.000,00	Semua Kota/Kab, Semua Kecamatan, Semua Kel/Desa	DAU YANG DITENTUKAN PENGGUNAANNYA BIDANG PENDIDIKAN	-	JATIM CERDAS Memperkuat akses dan mutu Pendidikan yang berkualitas, merata, dan berkeadilan 1. Pembangunan Sumber Daya Manusia	Satuan Pendidikan, Pendidik dan Tenaga Kependidikan ,Peserta Didik		800.000.000,00	DINAS PENDIDIKAN
	1.01.02.2.02.0025	Pengadaan Mebel Sekolah														

NO	KODE	URUSAN / BIDANG URUSAN / PROGRAM / OUTCOME / KEGIATAN / SUB KEGIATAN	INDIKATOR PROGRAM / KEGIATAN / SUB KEGIATAN	TARGET AKHIR PERIODE RENSTRA OPD	REALISASI CAPAIAN RENJA OPD TAHUN 2024	PRAKIRAAN CAPAIAN TARGET RENJA OPD TAHUN 2025	CAPAIAN KINERJA DAN KERANGKA PENDANAAN						KELOMPOK SASARAN	PRAKIRAAN MAJU RENCANA TAHUN 2027		PERANGKAT DAERAH PENANGGUNG JAWAB
							TARGET 2026	PAGU INDIKATIF (Rp)	LOKASI	SUMBER DANA	PRIORITAS			TARGET	PAGU INDIKATIF (Rp)	
											NASIONAL	DAERAH				
1	2	3	4	5	6	7	8	9	10	11	12	13	14	15	16	17
			Jumlah Mebel Sekolah yang Tersedia				25 Paket	1.642.848.000,00	Semua Kota/Kab, Semua Kecamatan, Semua Kel/Desa	SISA LEBIH PERHITUNGAN ANGGARAN TAHUN SEBELUMNYA, DAU YANG DITENTUKAN PENGGUNAANNYA BIDANG PENDIDIKAN	-	JATIM CERDAS Memperkuat akses dan mutu Pendidikan yang berkualitas, merata, dan berkeadilan 1. Pembangunan Sumber Daya Manusia	Satuan Pendidikan, Pendidik dan Tenaga Kependidikan ,Peserta Didik		750.000.000,00	DINAS PENDIDIKAN
	1.01.02.2.02.0027	Pengadaan Perlengkapan Sekolah														
			Jumlah Perlengkapan Sekolah yang Tersedia				10 Paket	138.461.540,00	Semua Kota/Kab, Semua Kecamatan, Semua Kel/Desa	DAU YANG DITENTUKAN PENGGUNAANNYA BIDANG PENDIDIKAN	-	JATIM CERDAS Memperkuat akses dan mutu Pendidikan yang berkualitas, merata, dan berkeadilan 1. Pembangunan Sumber Daya Manusia	Satuan Pendidikan, Pendidik dan Tenaga Kependidikan ,Peserta Didik		207.692.310,00	DINAS PENDIDIKAN
	1.01.02.2.02.0032	Penyediaan Biaya Personil Peserta Didik Sekolah Menengah Pertama														
			Jumlah Peserta didik Sekolah Menengah Pertama yang Menerima Biaya Personil Peserta Didik				200 Peserta Didik	100.000.000,00	Semua Kota/Kab, Semua Kecamatan, Semua Kel/Desa	DAU YANG DITENTUKAN PENGGUNAANNYA BIDANG PENDIDIKAN	-	JATIM CERDAS Memperkuat akses dan mutu Pendidikan yang berkualitas, merata, dan berkeadilan 1. Pembangunan Sumber Daya Manusia	Satuan Pendidikan, Pendidik dan Tenaga Kependidikan ,Peserta Didik		125.000.000,00	DINAS PENDIDIKAN
	1.01.02.2.02.0038	Pembinaan Minat, Bakat dan Kreativitas Siswa														

NO	KODE	URUSAN / BIDANG URUSAN / PROGRAM / OUTCOME / KEGIATAN / SUB KEGIATAN	INDIKATOR PROGRAM / KEGIATAN / SUB KEGIATAN	TARGET AKHIR PERIODE RENSTRA OPD	REALISASI CAPAIAN RENJA OPD TAHUN 2024	PRAKIRAAN CAPAIAN TARGET RENJA OPD TAHUN 2025	CAPAIAN KINERJA DAN KERANGKA PENDANAAN						KELOMPOK SASARAN	PRAKIRAAN MAJU RENCANA TAHUN 2027		PERANGKAT DAERAH PENANGGUNG JAWAB
							TARGET 2026	PAGU INDIKATIF (Rp)	LOKASI	SUMBER DANA	PRIORITAS			TARGET	PAGU INDIKATIF (Rp)	
											NASIONAL	DAERAH				
1	2	3	4	5	6	7	8	9	10	11	12	13	14	15	16	17
			Jumlah Siswa yang Mengikuti Ajang Kompetisi/Lomba Akademik dan Non Akademik				900 Peserta Didik	675.563.500,00	Semua Kota/Kab, Semua Kecamatan, Semua Kel/Desa	DAU YANG DITENTUKAN PENGGUNAANNYA BIDANG PENDIDIKAN	-	JATIM CERDAS Memperkuat akses dan mutu Pendidikan yang berkualitas, merata, dan berkeadilan 1. Pembangunan Sumber Daya Manusia	Satuan Pendidikan, Pendidik dan Tenaga Kependidikan ,Peserta Didik		754.882.506,00	DINAS PENDIDIKAN
	1.01.02.2.02.0041	Pembinaan Kelembagaan dan Manajemen Sekolah														
			Jumlah Sekolah Menengah Pertama yang Dilaksanakan Pembinaan				460 Satuan Pendidikan	116.409.270,00	Semua Kota/Kab, Semua Kecamatan, Semua Kel/Desa	DAU YANG DITENTUKAN PENGGUNAANNYA BIDANG PENDIDIKAN	-	JATIM CERDAS Memperkuat akses dan mutu Pendidikan yang berkualitas, merata, dan berkeadilan 1. Pembangunan Sumber Daya Manusia	Satuan Pendidikan, Pendidik dan Tenaga Kependidikan ,Peserta Didik		59.450.000,00	DINAS PENDIDIKAN
	1.01.02.2.02.0042	Pengelolaan Dana BOS Sekolah Menengah Pertama														
			Jumlah Sekolah Menengah pertama yang Mengelola Dana BOS				115 Satuan Pendidikan	18.830.140.000,00	Semua Kota/Kab, Semua Kecamatan, Semua Kel/Desa	DAK NON FISIK-BOS REGULER, DAK NON FISIK-BOS KINERJA	-	JATIM CERDAS Memperkuat akses dan mutu Pendidikan yang berkualitas, merata, dan berkeadilan 1. Pembangunan Sumber Daya Manusia	Satuan Pendidikan, Pendidik dan Tenaga Kependidikan ,Peserta Didik		18.830.140.000,00	DINAS PENDIDIKAN
	1.01.02.2.02.0043	Peningkatan Kapasitas Pengelolaan Dana BOS Sekolah Menengah Pertama														

NO	KODE	URUSAN / BIDANG URUSAN / PROGRAM / OUTCOME / KEGIATAN / SUB KEGIATAN	INDIKATOR PROGRAM / KEGIATAN / SUB KEGIATAN	TARGET AKHIR PERIODE RENSTRA OPD	REALISASI CAPAIAN RENJA OPD TAHUN 2024	PRAKIRAAN CAPAIAN TARGET RENJA OPD TAHUN 2025	CAPAIAN KINERJA DAN KERANGKA PENDANAAN						KELOMPOK SASARAN	PRAKIRAAN MAJU RENCANA TAHUN 2027		PERANGKAT DAERAH PENANGGUNG JAWAB
							TARGET 2026	PAGU INDIKATIF (Rp)	LOKASI	SUMBER DANA	PRIORITAS			TARGET	PAGU INDIKATIF (Rp)	
											NASIONAL	DAERAH				
1	2	3	4	5	6	7	8	9	10	11	12	13	14	15	16	17
			Jumlah Tenaga yang Meningkat Kapasitasnya dalam Pengelolaan Dana BOS Sekolah Menengah Pertama				115 Orang	30.000.000,00	Semua Kota/Kab, Semua Kecamatan, Semua Kel/Desa	DAU YANG DITENTUKAN PENGGUNAANNYA BIDANG PENDIDIKAN	-	JATIM CERDAS Memperkuat akses dan mutu Pendidikan yang berkualitas, merata, dan berkeadilan 1. Pembangunan Sumber Daya Manusia	Satuan Pendidikan, Pendidik dan Tenaga Kependidikan ,Peserta Didik		35.000.000,00	DINAS PENDIDIKAN
	1.01.02.2.02.0048	Pembinaan Penggunaan Teknologi, Informasi dan Komunikasi (TIK) untuk Pendidikan														
			Jumlah Orang yang Mendapatkan Pembinaan Penggunaan Teknologi, Informasi dan Komunikasi (TIK) untuk Pendidikan				115 Orang	18.094.400,00	Semua Kota/Kab, Semua Kecamatan, Semua Kel/Desa	DAU YANG DITENTUKAN PENGGUNAANNYA BIDANG PENDIDIKAN	-	JATIM CERDAS Memperkuat akses dan mutu Pendidikan yang berkualitas, merata, dan berkeadilan 1. Pembangunan Sumber Daya Manusia	Satuan Pendidikan, Pendidik dan Tenaga Kependidikan ,Peserta Didik		32.694.000,00	DINAS PENDIDIKAN
	1.01.02.2.02.0049	Pengembangan konten digital untuk pendidikan														
			Jumlah konten digital untuk pendidikan yang telah dikembangkan				0 Konten Digital	0,00	Semua Kota/Kab, Semua Kecamatan, Semua Kel/Desa	DAU YANG DITENTUKAN PENGGUNAANNYA BIDANG PENDIDIKAN	-	JATIM CERDAS Memperkuat akses dan mutu Pendidikan yang berkualitas, merata, dan berkeadilan 1. Pembangunan Sumber Daya Manusia	Satuan Pendidikan, Pendidik dan Tenaga Kependidikan ,Peserta Didik		25.000.000,00	DINAS PENDIDIKAN
	1.01.02.2.02.0051	Koordinasi, Perencanaan, Supervisi dan Evaluasi Layanan di Bidang Pendidikan														

NO	KODE	URUSAN / BIDANG URUSAN / PROGRAM / OUTCOME / KEGIATAN / SUB KEGIATAN	INDIKATOR PROGRAM / KEGIATAN / SUB KEGIATAN	TARGET AKHIR PERIODE RENSTRA OPD	REALISASI CAPAIAN RENJA OPD TAHUN 2024	PRAKIRAAN CAPAIAN TARGET RENJA OPD TAHUN 2025	CAPAIAN KINERJA DAN KERANGKA PENDANAAN						KELOMPOK SASARAN	PRAKIRAAN MAJU RENCANA TAHUN 2027		PERANGKAT DAERAH PENANGGUNG JAWAB
							TARGET 2026	PAGU INDIKATIF (Rp)	LOKASI	SUMBER DANA	PRIORITAS			TARGET	PAGU INDIKATIF (Rp)	
											NASIONAL	DAERAH				
1	2	3	4	5	6	7	8	9	10	11	12	13	14	15	16	17
			Jumlah Dokumen Hasil Koordinasi, Perencanaan, Supervisi dan Evaluasi Layanan di Bidang Pendidikan				2 Dokumen	41.018.000,00	Semua Kota/Kab, Semua Kecamatan, Semua Kel/Desa	DAU YANG DITENTUKAN PENGGUNAANNYA BIDANG PENDIDIKAN	-	JATIM CERDAS Memperkuat akses dan mutu Pendidikan yang berkualitas, merata, dan berkeadilan 1. Pembangunan Sumber Daya Manusia	Satuan Pendidikan, Pendidik dan Tenaga Kependidikan ,Peserta Didik		50.000.000,00	DINAS PENDIDIKAN
	1.01.02.2.02.0052	Sosialisasi dan Advokasi Kebijakan Bidang Pendidikan														
			Jumlah kegiatan sosialisasi dan advokasi kebijakan di bidang Pendidikan yang dilaksanakan				2 Dokumen	24.626.200,00	Semua Kota/Kab, Semua Kecamatan, Semua Kel/Desa	DAU YANG DITENTUKAN PENGGUNAANNYA BIDANG PENDIDIKAN	-	JATIM CERDAS Memperkuat akses dan mutu Pendidikan yang berkualitas, merata, dan berkeadilan 1. Pembangunan Sumber Daya Manusia	Satuan Pendidikan, Pendidik dan Tenaga Kependidikan ,Peserta Didik		50.000.000,00	DINAS PENDIDIKAN
	1.01.02.2.02.0054	Fasilitasi Komunitas Belajar Pendidik dan Tenaga Kependidikan														
			Jumlah Komunitas Belajar Pendidik dan Tenaga Pendidik yang terfasilitasi				12 Komunitas	27.310.600,00	Semua Kota/Kab, Semua Kecamatan, Semua Kel/Desa	DAU YANG DITENTUKAN PENGGUNAANNYA BIDANG PENDIDIKAN	-	JATIM CERDAS Memperkuat akses dan mutu Pendidikan yang berkualitas, merata, dan berkeadilan 1. Pembangunan Sumber Daya Manusia	Satuan Pendidikan, Pendidik dan Tenaga Kependidikan ,Peserta Didik		25.000.000,00	DINAS PENDIDIKAN
	1.01.02.2.02.0055	Pemberian layanan pendampingan bagi satuan pendidikan untuk pencegahan perundungan, kekerasan, dan intoleransi														

NO	KODE	URUSAN / BIDANG URUSAN / PROGRAM / OUTCOME / KEGIATAN / SUB KEGIATAN	INDIKATOR PROGRAM / KEGIATAN / SUB KEGIATAN	TARGET AKHIR PERIODE RENSTRA OPD	REALISASI CAPAIAN RENJA OPD TAHUN 2024	PRAKIRAAN CAPAIAN TARGET RENJA OPD TAHUN 2025	CAPAIAN KINERJA DAN KERANGKA PENDANAAN						KELOMPOK SASARAN	PRAKIRAAN MAJU RENCANA TAHUN 2027		PERANGKAT DAERAH PENANGGUNG JAWAB
							TARGET 2026	PAGU INDIKATIF (Rp)	LOKASI	SUMBER DANA	PRIORITAS			TARGET	PAGU INDIKATIF (Rp)	
											NASIONAL	DAERAH				
1	2	3	4	5	6	7	8	9	10	11	12	13	14	15	16	17
			Jumlah kegiatan pendampingan bagi satuan pendidikan untuk pencegahan perundungan, kekerasan, dan intoleransi				1 Kegiatan	24.976.600,00	Semua Kota/Kab, Semua Kecamatan, Semua Kel/Desa	DAU YANG DITENTUKAN PENGGUNAANNYA BIDANG PENDIDIKAN	-	JATIM CERDAS Memperkuat akses dan mutu Pendidikan yang berkualitas, merata, dan berkeadilan 1. Pembangunan Sumber Daya Manusia	Satuan Pendidikan, Pendidik dan Tenaga Kependidikan ,Peserta Didik		50.000.000,00	DINAS PENDIDIKAN
	1.01.02.2.02.0058	Penyelenggaraan Proses Belajar bagi Peserta Didik														
			Jumlah Peserta Didik yang Mengikuti Proses Belajar				345 Satuan Pendidikan	113.593.000,00	Semua Kota/Kab, Semua Kecamatan, Semua Kel/Desa	DAU YANG DITENTUKAN PENGGUNAANNYA BIDANG PENDIDIKAN	-	JATIM CERDAS Memperkuat akses dan mutu Pendidikan yang berkualitas, merata, dan berkeadilan 1. Pembangunan Sumber Daya Manusia	Satuan Pendidikan, Pendidik dan Tenaga Kependidikan ,Peserta Didik		113.593.000,00	DINAS PENDIDIKAN
		-	**-**	**-**	**-**	**-**	**-**	**154.819.191.352,00**	-	-	-	-	-	-	**134.090.761.850,00**	-
	1.01.02.2.02.0060	Bimbingan Teknis, Pelatihan, dan/atau Magang/PKL untuk Peningkatan Kapasitas Bidang Pendidikan														
			Jumlah Peserta Bimbingan Teknis, Pelatihan, dan/atau Magang/PKL untuk Peningkatan Kapasitas Bidang Pendidikan yang dilaksanakan				115 Orang	17.860.000,00	Semua Kota/Kab, Semua Kecamatan, Semua Kel/Desa	DAU YANG DITENTUKAN PENGGUNAANNYA BIDANG PENDIDIKAN	-	JATIM CERDAS Memperkuat akses dan mutu Pendidikan yang berkualitas, merata, dan berkeadilan 1. Pembangunan Sumber Daya Manusia	Satuan Pendidikan, Pendidik dan Tenaga Kependidikan ,Peserta Didik		25.000.000,00	DINAS PENDIDIKAN

NO	KODE	URUSAN / BIDANG URUSAN / PROGRAM / OUTCOME / KEGIATAN / SUB KEGIATAN	INDIKATOR PROGRAM / KEGIATAN / SUB KEGIATAN	TARGET AKHIR PERIODE RENSTRA OPD	REALISASI CAPAIAN RENJA OPD TAHUN 2024	PRAKIRAAN CAPAIAN TARGET RENJA OPD TAHUN 2025	CAPAIAN KINERJA DAN KERANGKA PENDANAAN						KELOMPOK SASARAN	PRAKIRAAN MAJU RENCANA TAHUN 2027		PERANGKAT DAERAH PENANGGUNG JAWAB
							TARGET 2026	PAGU INDIKATIF (Rp)	LOKASI	SUMBER DANA	PRIORITAS			TARGET	PAGU INDIKATIF (Rp)	
											NASIONAL	DAERAH				
1	2	3	4	5	6	7	8	9	10	11	12	13	14	15	16	17
		[Meningkatnya usia anak partisipasi sekolah]	**Jumlah anak usia 5-6 tahun yang berpartisipasi dalam pendidikan (APS)** **Jumlah anak usia 7-15 Tahun yang berpartisipasi dalam pendidikan dasar (APS)** **Peningkatan Proporsi Jumlah Satuan PAUD yang Mendapatkan Minimal Akreditasi B** **Pertumbuhan Proporsi Guru PAUD Formal dengan kualifikasi S1 / D IV** **Rata-rata kemampuan Literasi SD berdasarkan asesmen nasional** **Rata-rata kemampuan Numerasi SD berdasarkan asesmen nasional** **Rata-rata kompetensi Literasi SMP berdasarkan Asesmen Nasional** **Rata-rata kompetensi Numerasi SMP berdasarkan Asesmen Nasional** **Tingkat partisipasi warga negara usia 7-18 tahun yang belum menyelesaikan pendidikan dasar dan menengah yang berpartisipasi dalam pendidikan kesetaraan**	**3.200** **68.60** **69.35** **71.95** **72.66** **73.10-73.30** **76.14** **98.35** **99.04**	**3.003** **54.55** **58.10-58.30** **60.35** **66.06** **66.14** **77.46** **97.37** **98.22**	**3.050** **60.00-61.00** **60.35** **63.35** **66.96** **68.26** **73.14** **97.85** **98.74**	**3.050** **60.35** **63.10-63.30** **63.35** **66.96** **68.26** **73.14** **97.85** **98.44**	**154.819.191.352,00**	-	-	-	-	-	-	**134.090.761.850,00**	-
	1.01.02.2.02.0061	Perlengkapan Dasar Buku Teks dan Non Teks Peserta Didik														
			Jumlah Buku Teks dan Non Teks yang Diterima Peserta Didik				1000 Buku	90.120.000,00	Semua Kota/Kab, Semua Kecamatan, Semua Kel/Desa	DAU YANG DITENTUKAN PENGGUNAANNYA BIDANG PENDIDIKAN, DAK FISIK-BIDANG PENDIDIKAN-REGULER-SMP	-	JATIM CERDAS Memperkuat akses dan mutu Pendidikan yang berkualitas, merata, dan berkeadilan 1. Pembangunan Sumber Daya Manusia	Satuan Pendidikan, Pendidik dan Tenaga Kependidikan ,Peserta Didik		105.120.000,00	DINAS PENDIDIKAN
	1.01.02.2.02.0062	Pengadaan Perlengkapan Peserta Didik														

NO	KODE	URUSAN / BIDANG URUSAN / PROGRAM / OUTCOME / KEGIATAN / SUB KEGIATAN	INDIKATOR PROGRAM / KEGIATAN / SUB KEGIATAN	TARGET AKHIR PERIODE RENSTRA OPD	REALISASI CAPAIAN RENJA OPD TAHUN 2024	PRAKIRAAN CAPAIAN TARGET RENJA OPD TAHUN 2025	CAPAIAN KINERJA DAN KERANGKA PENDANAAN						KELOMPOK SASARAN	PRAKIRAAN MAJU RENCANA TAHUN 2027		PERANGKAT DAERAH PENANGGUNG JAWAB
							TARGET 2026	PAGU INDIKATIF (Rp)	LOKASI	SUMBER DANA	PRIORITAS			TARGET	PAGU INDIKATIF (Rp)	
											NASIONAL	DAERAH				
1	2	3	4	5	6	7	8	9	10	11	12	13	14	15	16	17
			Jumlah Perlengkapan Peserta Didik yang Tersedia				200 Paket	100.000.000,00	Semua Kota/Kab, Semua Kecamatan, Semua Kel/Desa	DAU YANG DITENTUKAN PENGGUNAANNYA BIDANG PENDIDIKAN	-	JATIM CERDAS Memperkuat akses dan mutu Pendidikan yang berkualitas, merata, dan berkeadilan 1. Pembangunan Sumber Daya Manusia	Satuan Pendidikan, Pendidik dan Tenaga Kependidikan ,Peserta Didik		100.000.000,00	DINAS PENDIDIKAN
	1.01.02.2.02.0064	Rehabilitasi Sedang/Berat Ruang Guru/Kepala Sekolah/TU														
			Jumlah Ruang Guru/Kepala Sekolah/TU yang Telah Direhabilitasi Sedang/Berat				1 Ruang	200.000.000,00	Semua Kota/Kab, Semua Kecamatan, Semua Kel/Desa	DAU YANG DITENTUKAN PENGGUNAANNYA BIDANG PENDIDIKAN	-	JATIM CERDAS Memperkuat akses dan mutu Pendidikan yang berkualitas, merata, dan berkeadilan 1. Pembangunan Sumber Daya Manusia	Satuan Pendidikan, Pendidik dan Tenaga Kependidikan ,Peserta Didik		200.000.000,00	DINAS PENDIDIKAN
	1.01.02.2.02.0067	Pengadaan Alat Praktik dan Peraga Peserta Didik														
			Jumlah Alat Praktik dan Peraga Peserta Didik yang Tersedia				10 Paket	1.294.660.000,00	Semua Kota/Kab, Semua Kecamatan, Semua Kel/Desa	DAU YANG DITENTUKAN PENGGUNAANNYA BIDANG PENDIDIKAN, DAK FISIK-BIDANG PENDIDIKAN-REGULER-SMP	-	JATIM CERDAS Memperkuat akses dan mutu Pendidikan yang berkualitas, merata, dan berkeadilan 1. Pembangunan Sumber Daya Manusia	Satuan Pendidikan, Pendidik dan Tenaga Kependidikan ,Peserta Didik		1.800.000.000,00	DINAS PENDIDIKAN

NO	KODE	URUSAN / BIDANG URUSAN / PROGRAM / OUTCOME / KEGIATAN / SUB KEGIATAN	INDIKATOR PROGRAM / KEGIATAN / SUB KEGIATAN	TARGET AKHIR PERIODE RENSTRA OPD	REALISASI CAPAIAN RENJA OPD TAHUN 2024	PRAKIRAAN CAPAIAN TARGET RENJA OPD TAHUN 2025	CAPAIAN KINERJA DAN KERANGKA PENDANAAN						KELOMPOK SASARAN	PRAKIRAAN MAJU RENCANA TAHUN 2027		PERANGKAT DAERAH PENANGGUNG JAWAB
							TARGET 2026	PAGU INDIKATIF (Rp)	LOKASI	SUMBER DANA	PRIORITAS			TARGET	PAGU INDIKATIF (Rp)	
											NASIONAL	DAERAH				
1	2	3	4	5	6	7	8	9	10	11	12	13	14	15	16	17
	1.01.02.2.03	Pengelolaan Pendidikan Anak Usia Dini (PAUD)	*Jumlah Lembaga Pendidikan Anak Usia Dini Yang Dikelola*	-			1127 Satuan Pendidikan	38.736.969.008,00			Memperkuat pembangunan sumber daya manusia (SDM), sains, teknologi, pendidikan, kesehatan, prestasi olahraga, kesetaraan gender, serta penguatan peran perempuan, pemuda (generasi milenial dan generasi Z), dan penyandang disabilitas.	JATIM CERDAS Memperkuat akses dan mutu Pendidikan yang berkualitas, merata, dan berkeadilan 1. Pembangunan Sumber Daya Manusia	Satuan Pendidikan, Pendidik dan Tenaga Kependidikan ,Peserta Didik	-	35.402.183.000,00	DINAS PENDIDIKAN
	1.01.02.2.03.0002	Pembangunan Sarana, Prasarana dan Utilitas PAUD														
			Jumlah Sarana, Prasarana dan Utilitas PAUD yang Telah Dibangun				5 Unit	700.000.000,00	Semua Kota/Kab, Semua Kecamatan, Semua Kel/Desa	DAU YANG DITENTUKAN PENGGUNAANNYA BIDANG PENDIDIKAN	Memperkuat pembangunan sumber daya manusia (SDM), sains, teknologi, pendidikan, kesehatan, prestasi olahraga, kesetaraan gender, serta penguatan peran perempuan, pemuda (generasi milenial dan generasi Z), dan penyandang disabilitas.	JATIM CERDAS Memperkuat akses dan mutu Pendidikan yang berkualitas, merata, dan berkeadilan 1. Pembangunan Sumber Daya Manusia	Satuan Pendidikan, Pendidik dan Tenaga Kependidikan ,Peserta Didik		980.000.000,00	DINAS PENDIDIKAN
	1.01.02.2.03.0007	Pengadaan Mebel PAUD														

NO	KODE	URUSAN / BIDANG URUSAN / PROGRAM / OUTCOME / KEGIATAN / SUB KEGIATAN	INDIKATOR PROGRAM / KEGIATAN / SUB KEGIATAN	TARGET AKHIR PERIODE RENSTRA OPD	REALISASI CAPAIAN RENJA OPD TAHUN 2024	PRAKIRAAN CAPAIAN TARGET RENJA OPD TAHUN 2025	CAPAIAN KINERJA DAN KERANGKA PENDANAAN						KELOMPOK SASARAN	PRAKIRAAN MAJU RENCANA TAHUN 2027		PERANGKAT DAERAH PENANGGUNG JAWAB
							TARGET 2026	PAGU INDIKATIF (Rp)	LOKASI	SUMBER DANA	PRIORITAS			TARGET	PAGU INDIKATIF (Rp)	
											NASIONAL	DAERAH				
1	2	3	4	5	6	7	8	9	10	11	12	13	14	15	16	17
			Jumlah Mebel PAUD yang Tersedia				35 Paket	489.441.900,00	Semua Kota/Kab, Semua Kecamatan, Semua Kel/Desa	DAU YANG DITENTUKAN PENGGUNAANNYA BIDANG PENDIDIKAN	Memperkuat pembangunan sumber daya manusia (SDM), sains, teknologi, pendidikan, kesehatan, prestasi olahraga, kesetaraan gender, serta penguatan peran perempuan, pemuda (generasi milenial dan generasi Z), dan penyandang disabilitas.	JATIM CERDAS Memperkuat akses dan mutu Pendidikan yang berkualitas, merata, dan berkeadilan 1. Pembangunan Sumber Daya Manusia	Satuan Pendidikan, Pendidik dan Tenaga Kependidikan ,Peserta Didik		150.000.000,00	DINAS PENDIDIKAN
	1.01.02.2.03.0011	Penyediaan Biaya Personil Peserta Didik PAUD														
			Jumlah Peserta Didik PAUD yang Menerima Biaya Personil Peserta Didik				350 Peserta Didik	105.000.000,00	Semua Kota/Kab, Semua Kecamatan, Semua Kel/Desa	DAU YANG DITENTUKAN PENGGUNAANNYA BIDANG PENDIDIKAN	Memperkuat pembangunan sumber daya manusia (SDM), sains, teknologi, pendidikan, kesehatan, prestasi olahraga, kesetaraan gender, serta penguatan peran perempuan, pemuda (generasi milenial dan generasi Z), dan penyandang disabilitas.	JATIM CERDAS Memperkuat akses dan mutu Pendidikan yang berkualitas, merata, dan berkeadilan 1. Pembangunan Sumber Daya Manusia	Satuan Pendidikan, Pendidik dan Tenaga Kependidikan ,Peserta Didik		90.000.000,00	DINAS PENDIDIKAN
	1.01.02.2.03.0015	Penyediaan Pendidik dan Tenaga Kependidikan bagi Satuan PAUD														

NO	KODE	URUSAN / BIDANG URUSAN / PROGRAM / OUTCOME / KEGIATAN / SUB KEGIATAN	INDIKATOR PROGRAM / KEGIATAN / SUB KEGIATAN	TARGET AKHIR PERIODE RENSTRA OPD	REALISASI CAPAIAN RENJA OPD TAHUN 2024	PRAKIRAAN CAPAIAN TARGET RENJA OPD TAHUN 2025	CAPAIAN KINERJA DAN KERANGKA PENDANAAN						KELOMPOK SASARAN	PRAKIRAAN MAJU RENCANA TAHUN 2027		PERANGKAT DAERAH PENANGGUNG JAWAB
							TARGET 2026	PAGU INDIKATIF (Rp)	LOKASI	SUMBER DANA	PRIORITAS			TARGET	PAGU INDIKATIF (Rp)	
											NASIONAL	DAERAH				
1	2	3	4	5	6	7	8	9	10	11	12	13	14	15	16	17
			Jumlah Pendidik dan Tenaga Kependidikan yang Tersedia pada PAUD				3153 Orang	14.719.200.000,00	Semua Kota/Kab, Semua Kecamatan, Semua Kel/Desa	DAU YANG DITENTUKAN PENGGUNAANNYA BIDANG PENDIDIKAN, BANTUAN KEUANGAN KHUSUS DARI PEMERINTAH DAERAH PROVINSI	Memperkuat pembangunan sumber daya manusia (SDM), sains, teknologi, pendidikan, kesehatan, prestasi olahraga, kesetaraan gender, serta penguatan peran perempuan, pemuda (generasi milenial dan generasi Z), dan penyandang disabilitas.	JATIM CERDAS Memperkuat akses dan mutu Pendidikan yang berkualitas, merata, dan berkeadilan 1. Pembangunan Sumber Daya Manusia	Satuan Pendidikan, Pendidik dan Tenaga Kependidikan ,Peserta Didik		12.033.600.000,00	DINAS PENDIDIKAN
	1.01.02.2.03.0016	Pengembangan Karir Pendidik dan Tenaga Kependidikan pada Satuan Pendidikan PAUD														
			Jumlah Pendidik dan Tenaga Kependidikan yang Mendapatkan Fasilitasi Kenaikan Pangkat/Golongan, Pemberian Promosi, Peningkatan Kompetensi dan Kualifikasi				175 Orang	25.000.000,00	Semua Kota/Kab, Semua Kecamatan, Semua Kel/Desa	DAU YANG DITENTUKAN PENGGUNAANNYA BIDANG PENDIDIKAN	Memperkuat pembangunan sumber daya manusia (SDM), sains, teknologi, pendidikan, kesehatan, prestasi olahraga, kesetaraan gender, serta penguatan peran perempuan, pemuda (generasi milenial dan generasi Z), dan penyandang disabilitas.	JATIM CERDAS Memperkuat akses dan mutu Pendidikan yang berkualitas, merata, dan berkeadilan 1. Pembangunan Sumber Daya Manusia	Satuan Pendidikan, Pendidik dan Tenaga Kependidikan ,Peserta Didik		15.000.000,00	DINAS PENDIDIKAN
	1.01.02.2.03.0017	Pembinaan Kelembagaan dan Manajemen PAUD														

NO	KODE	URUSAN / BIDANG URUSAN / PROGRAM / OUTCOME / KEGIATAN / SUB KEGIATAN	INDIKATOR PROGRAM / KEGIATAN / SUB KEGIATAN	TARGET AKHIR PERIODE RENSTRA OPD	REALISASI CAPAIAN RENJA OPD TAHUN 2024	PRAKIRAAN CAPAIAN TARGET RENJA OPD TAHUN 2025	CAPAIAN KINERJA DAN KERANGKA PENDANAAN						KELOMPOK SASARAN	PRAKIRAAN MAJU RENCANA TAHUN 2027		PERANGKAT DAERAH PENANGGUNG JAWAB
							TARGET 2026	PAGU INDIKATIF (Rp)	LOKASI	SUMBER DANA	PRIORITAS			TARGET	PAGU INDIKATIF (Rp)	
											NASIONAL	DAERAH				
1	2	3	4	5	6	7	8	9	10	11	12	13	14	15	16	17
			Jumlah PAUD yang Dilaksanakan Pembinaan Kelembagaan dan Manajemen				2 Satuan Pendidikan	200.000.000,00	Semua Kota/Kab, Semua Kecamatan, Semua Kel/Desa	DAU YANG DITENTUKAN PENGGUNAANNYA BIDANG PENDIDIKAN	Memperkuat pembangunan sumber daya manusia (SDM), sains, teknologi, pendidikan, kesehatan, prestasi olahraga, kesetaraan gender, serta penguatan peran perempuan, pemuda (generasi milenial dan generasi Z), dan penyandang disabilitas.	JATIM CERDAS Memperkuat akses dan mutu Pendidikan yang berkualitas, merata, dan berkeadilan 1. Pembangunan Sumber Daya Manusia	Satuan Pendidikan, Pendidik dan Tenaga Kependidikan ,Peserta Didik		200.000.000,00	DINAS PENDIDIKAN
	1.01.02.2.03.0018	Pengelolaan Dana BOP PAUD														
			Jumlah PAUD yang Mengelola Dana BOP				1102 Satuan Pendidikan	19.163.583.000,00	Semua Kota/Kab, Semua Kecamatan, Semua Kel/Desa	DAK NON FISIK-DANA BOSP-BOP PAUD REGULER, DAK NON FISIK-DANA BOSP-BOP PAUD KINERJA	Memperkuat pembangunan sumber daya manusia (SDM), sains, teknologi, pendidikan, kesehatan, prestasi olahraga, kesetaraan gender, serta penguatan peran perempuan, pemuda (generasi milenial dan generasi Z), dan penyandang disabilitas.	JATIM CERDAS Memperkuat akses dan mutu Pendidikan yang berkualitas, merata, dan berkeadilan 1. Pembangunan Sumber Daya Manusia	Satuan Pendidikan, Pendidik dan Tenaga Kependidikan ,Peserta Didik		19.163.583.000,00	DINAS PENDIDIKAN
	1.01.02.2.03.0019	Peningkatan Kapasitas Pengelolaan Dana BOP PAUD														

NO	KODE	URUSAN / BIDANG URUSAN / PROGRAM / OUTCOME / KEGIATAN / SUB KEGIATAN	INDIKATOR PROGRAM / KEGIATAN / SUB KEGIATAN	TARGET AKHIR PERIODE RENSTRA OPD	REALISASI CAPAIAN RENJA OPD TAHUN 2024	PRAKIRAAN CAPAIAN TARGET RENJA OPD TAHUN 2025	CAPAIAN KINERJA DAN KERANGKA PENDANAAN						KELOMPOK SASARAN	PRAKIRAAN MAJU RENCANA TAHUN 2027		PERANGKAT DAERAH PENANGGUNG JAWAB
							TARGET 2026	PAGU INDIKATIF (Rp)	LOKASI	SUMBER DANA	PRIORITAS			TARGET	PAGU INDIKATIF (Rp)	
											NASIONAL	DAERAH				
1	2	3	4	5	6	7	8	9	10	11	12	13	14	15	16	17
			Jumlah Tenaga yang Meningkat Kapasitasnya dalam Pengelolaan Dana BOP PAUD				100 Orang	19.663.800,00	Semua Kota/Kab, Semua Kecamatan, Semua Kel/Desa	DAU YANG DITENTUKAN PENGGUNAANNYA BIDANG PENDIDIKAN	Memperkuat pembangunan sumber daya manusia (SDM), sains, teknologi, pendidikan, kesehatan, prestasi olahraga, kesetaraan gender, serta penguatan peran perempuan, pemuda (generasi milenial dan generasi Z), dan penyandang disabilitas.	JATIM CERDAS Memperkuat akses dan mutu Pendidikan yang berkualitas, merata, dan berkeadilan 1. Pembangunan Sumber Daya Manusia	Satuan Pendidikan, Pendidik dan Tenaga Kependidikan ,Peserta Didik		30.000.000,00	DINAS PENDIDIKAN
	1.01.02.2.03.0025	Koordinasi, Perencanaan, Supervisi dan Evaluasi Layanan di Bidang Pendidikan														
			Jumlah Dokumen Hasil Koordinasi, Perencanaan, Supervisi dan Evaluasi Layanan di Bidang Pendidikan				3 Dokumen	112.272.400,00	Semua Kota/Kab, Semua Kecamatan, Semua Kel/Desa	DAU YANG DITENTUKAN PENGGUNAANNYA BIDANG PENDIDIKAN	Memperkuat pembangunan sumber daya manusia (SDM), sains, teknologi, pendidikan, kesehatan, prestasi olahraga, kesetaraan gender, serta penguatan peran perempuan, pemuda (generasi milenial dan generasi Z), dan penyandang disabilitas.	JATIM CERDAS Memperkuat akses dan mutu Pendidikan yang berkualitas, merata, dan berkeadilan 1. Pembangunan Sumber Daya Manusia	Satuan Pendidikan, Pendidik dan Tenaga Kependidikan ,Peserta Didik		30.000.000,00	DINAS PENDIDIKAN
	1.01.02.2.03.0026	Sosialisasi dan Advokasi Kebijakan Bidang Pendidikan														

NO	KODE	URUSAN / BIDANG URUSAN / PROGRAM / OUTCOME / KEGIATAN / SUB KEGIATAN	INDIKATOR PROGRAM / KEGIATAN / SUB KEGIATAN	TARGET AKHIR PERIODE RENSTRA OPD	REALISASI CAPAIAN RENJA OPD TAHUN 2024	PRAKIRAAN CAPAIAN TARGET RENJA OPD TAHUN 2025	CAPAIAN KINERJA DAN KERANGKA PENDANAAN						KELOMPOK SASARAN	PRAKIRAAN MAJU RENCANA TAHUN 2027		PERANGKAT DAERAH PENANGGUNG JAWAB
							TARGET 2026	PAGU INDIKATIF (Rp)	LOKASI	SUMBER DANA	PRIORITAS			TARGET	PAGU INDIKATIF (Rp)	
											NASIONAL	DAERAH				
1	2	3	4	5	6	7	8	9	10	11	12	13	14	15	16	17
			Jumlah kegiatan sosialisasi dan advokasi kebijakan di bidang Pendidikan yang dilaksanakan				2 Dokumen	68.642.500,00	Semua Kota/Kab, Semua Kecamatan, Semua Kel/Desa	DAU YANG DITENTUKAN PENGGUNAANNYA BIDANG PENDIDIKAN	Memperkuat pembangunan sumber daya manusia (SDM), sains, teknologi, pendidikan, kesehatan, prestasi olahraga, kesetaraan gender, serta penguatan peran perempuan, pemuda (generasi milenial dan generasi Z), dan penyandang disabilitas.	JATIM CERDAS Memperkuat akses dan mutu Pendidikan yang berkualitas, merata, dan berkeadilan 1. Pembangunan Sumber Daya Manusia	Satuan Pendidikan, Pendidik dan Tenaga Kependidikan ,Peserta Didik		50.000.000,00	DINAS PENDIDIKAN
	1.01.02.2.03.0029	Fasilitasi Komunitas Belajar Pendidik dan Tenaga Kependidikan														
			Jumlah Komunitas Belajar Pendidik dan Tenaga Pendidik yang terfasilitasi				2 Komunitas	19.017.000,00	Semua Kota/Kab, Semua Kecamatan, Semua Kel/Desa	DAU YANG DITENTUKAN PENGGUNAANNYA BIDANG PENDIDIKAN	Memperkuat pembangunan sumber daya manusia (SDM), sains, teknologi, pendidikan, kesehatan, prestasi olahraga, kesetaraan gender, serta penguatan peran perempuan, pemuda (generasi milenial dan generasi Z), dan penyandang disabilitas.	JATIM CERDAS Memperkuat akses dan mutu Pendidikan yang berkualitas, merata, dan berkeadilan 1. Pembangunan Sumber Daya Manusia	Satuan Pendidikan, Pendidik dan Tenaga Kependidikan ,Peserta Didik		50.000.000,00	DINAS PENDIDIKAN
		-	**-**	**-**	**-**	**-**	**-**	**154.819.191.352,00**	-	-	-	-	-	-	**134.090.761.850,00**	-
	1.01.02.2.03.0039	Bimbingan Teknis, Pelatihan, dan/atau Magang/PKL untuk Peningkatan Kapasitas Bidang Pendidikan														

NO	KODE	URUSAN / BIDANG URUSAN / PROGRAM / OUTCOME / KEGIATAN / SUB KEGIATAN	INDIKATOR PROGRAM / KEGIATAN / SUB KEGIATAN	TARGET AKHIR PERIODE RENSTRA OPD	REALISASI CAPAIAN RENJA OPD TAHUN 2024	PRAKIRAAN CAPAIAN TARGET RENJA OPD TAHUN 2025	CAPAIAN KINERJA DAN KERANGKA PENDANAAN						KELOMPOK SASARAN	PRAKIRAAN MAJU RENCANA TAHUN 2027		PERANGKAT DAERAH PENANGGUNG JAWAB
							TARGET 2026	PAGU INDIKATIF (Rp)	LOKASI	SUMBER DANA	PRIORITAS			TARGET	PAGU INDIKATIF (Rp)	
											NASIONAL	DAERAH				
1	2	3	4	5	6	7	8	9	10	11	12	13	14	15	16	17
			Jumlah Peserta Bimbingan Teknis, Pelatihan, dan/atau Magang/PKL untuk Peningkatan Kapasitas Bidang Pendidikan yang dilaksanakan				100 Orang	35.000.000,00	Semua Kota/Kab, Semua Kecamatan, Semua Kel/Desa	DAU YANG DITENTUKAN PENGGUNAANNYA BIDANG PENDIDIKAN	Memperkuat pembangunan sumber daya manusia (SDM), sains, teknologi, pendidikan, kesehatan, prestasi olahraga, kesetaraan gender, serta penguatan peran perempuan, pemuda (generasi milenial dan generasi Z), dan penyandang disabilitas.	JATIM CERDAS Memperkuat akses dan mutu Pendidikan yang berkualitas, merata, dan berkeadilan 1. Pembangunan Sumber Daya Manusia	Satuan Pendidikan, Pendidik dan Tenaga Kependidikan ,Peserta Didik		50.000.000,00	DINAS PENDIDIKAN

NO	KODE	URUSAN / BIDANG URUSAN / PROGRAM / OUTCOME / KEGIATAN / SUB KEGIATAN	INDIKATOR PROGRAM / KEGIATAN / SUB KEGIATAN	TARGET AKHIR PERIODE RENSTRA OPD	REALISASI CAPAIAN RENJA OPD TAHUN 2024	PRAKIRAAN CAPAIAN TARGET RENJA OPD TAHUN 2025	CAPAIAN KINERJA DAN KERANGKA PENDANAAN						KELOMPOK SASARAN	PRAKIRAAN MAJU RENCANA TAHUN 2027		PERANGKAT DAERAH PENANGGUNG JAWAB
							TARGET 2026	PAGU INDIKATIF (Rp)	LOKASI	SUMBER DANA	PRIORITAS			TARGET	PAGU INDIKATIF (Rp)	
											NASIONAL	DAERAH				
1	2	3	4	5	6	7	8	9	10	11	12	13	14	15	16	17
		[Meningkatnya usia anak partisipasi sekolah]	**Jumlah anak usia 5-6 tahun yang berpartisipasi dalam pendidikan (APS)** **Jumlah anak usia 7-15 Tahun yang berpartisipasi dalam pendidikan dasar (APS)** **Peningkatan Proporsi Jumlah Satuan PAUD yang Mendapatkan Minimal Akreditasi B** **Pertumbuhan Proporsi Guru PAUD Formal dengan kualifikasi S1 / D IV** **Rata-rata kemampuan Literasi SD berdasarkan asesmen nasional** **Rata-rata kemampuan Numerasi SD berdasarkan asesmen nasional** **Rata-rata kompetensi Literasi SMP berdasarkan Asesmen Nasional** **Rata-rata kompetensi Numerasi SMP berdasarkan Asesmen Nasional** **Tingkat partisipasi warga negara usia 7-18 tahun yang belum menyelesaikan pendidikan dasar dan menengah yang berpartisipasi dalam pendidikan kesetaraan**	**3.200** **68.60** **69.35** **71.95** **72.66** **73.10-73.30** **76.14** **98.35** **99.04**	**3.003** **54.55** **58.10-58.30** **60.35** **66.06** **66.14** **77.46** **97.37** **98.22**	**3.050** **60.00-61.00** **60.35** **63.35** **66.96** **68.26** **73.14** **97.85** **98.74**	**3.050** **60.35** **63.10-63.30** **63.35** **66.96** **68.26** **73.14** **97.85** **98.44**	**154.819.191.352,00**	-	-	-	-	-	-	**134.090.761.850,00**	-
	1.01.02.2.03.0041	Pengadaan Perlengkapan Peserta Didik														

NO	KODE	URUSAN / BIDANG URUSAN / PROGRAM / OUTCOME / KEGIATAN / SUB KEGIATAN	INDIKATOR PROGRAM / KEGIATAN / SUB KEGIATAN	TARGET AKHIR PERIODE RENSTRA OPD	REALISASI CAPAIAN RENJA OPD TAHUN 2024	PRAKIRAAN CAPAIAN TARGET RENJA OPD TAHUN 2025	CAPAIAN KINERJA DAN KERANGKA PENDANAAN						KELOMPOK SASARAN	PRAKIRAAN MAJU RENCANA TAHUN 2027		PERANGKAT DAERAH PENANGGUNG JAWAB
							TARGET 2026	PAGU INDIKATIF (Rp)	LOKASI	SUMBER DANA	PRIORITAS			TARGET	PAGU INDIKATIF (Rp)	
											NASIONAL	DAERAH				
1	2	3	4	5	6	7	8	9	10	11	12	13	14	15	16	17
			Jumlah Perlengkapan Peserta Didik yang Tersedia				300 Paket	90.000.000,00	Semua Kota/Kab, Semua Kecamatan, Semua Kel/Desa	DAU YANG DITENTUKAN PENGGUNAANNYA BIDANG PENDIDIKAN	Memperkuat pembangunan sumber daya manusia (SDM), sains, teknologi, pendidikan, kesehatan, prestasi olahraga, kesetaraan gender, serta penguatan peran perempuan, pemuda (generasi milenial dan generasi Z), dan penyandang disabilitas.	JATIM CERDAS Memperkuat akses dan mutu Pendidikan yang berkualitas, merata, dan berkeadilan 1. Pembangunan Sumber Daya Manusia	Satuan Pendidikan, Pendidik dan Tenaga Kependidikan ,Peserta Didik		90.000.000,00	DINAS PENDIDIKAN
	1.01.02.2.03.0042	Pemeliharaan Rutin Sarana, Prasarana dan Utilitas Sekolah														
			Jumlah Sarana, Prasarana dan Utilitas Sekolah yang Dilaksanakan Pemeliharaan				9 Unit	90.000.000,00	Semua Kota/Kab, Semua Kecamatan, Semua Kel/Desa	DAU YANG DITENTUKAN PENGGUNAANNYA BIDANG PENDIDIKAN	Memperkuat pembangunan sumber daya manusia (SDM), sains, teknologi, pendidikan, kesehatan, prestasi olahraga, kesetaraan gender, serta penguatan peran perempuan, pemuda (generasi milenial dan generasi Z), dan penyandang disabilitas.	JATIM CERDAS Memperkuat akses dan mutu Pendidikan yang berkualitas, merata, dan berkeadilan 1. Pembangunan Sumber Daya Manusia	Satuan Pendidikan, Pendidik dan Tenaga Kependidikan ,Peserta Didik		50.000.000,00	DINAS PENDIDIKAN
	1.01.02.2.03.0043	Rehabilitasi Ruang Pusat Sumber Anak Berkebutuhan Khusus														

NO	KODE	URUSAN / BIDANG URUSAN / PROGRAM / OUTCOME / KEGIATAN / SUB KEGIATAN	INDIKATOR PROGRAM / KEGIATAN / SUB KEGIATAN	TARGET AKHIR PERIODE RENSTRA OPD	REALISASI CAPAIAN RENJA OPD TAHUN 2024	PRAKIRAAN CAPAIAN TARGET RENJA OPD TAHUN 2025	CAPAIAN KINERJA DAN KERANGKA PENDANAAN						KELOMPOK SASARAN	PRAKIRAAN MAJU RENCANA TAHUN 2027		PERANGKAT DAERAH PENANGGUNG JAWAB
							TARGET 2026	PAGU INDIKATIF (Rp)	LOKASI	SUMBER DANA	PRIORITAS			TARGET	PAGU INDIKATIF (Rp)	
											NASIONAL	DAERAH				
1	2	3	4	5	6	7	8	9	10	11	12	13	14	15	16	17
			Jumlah Ruang Pusat Sumber Anak Berkebutuhan Khusus yang Telah Direhabilitasi				1 Ruang	150.000.000,00	Semua Kota/Kab, Semua Kecamatan, Semua Kel/Desa	DAU YANG DITENTUKAN PENGGUNAANNYA BIDANG PENDIDIKAN	Memperkuat pembangunan sumber daya manusia (SDM), sains, teknologi, pendidikan, kesehatan, prestasi olahraga, kesetaraan gender, serta penguatan peran perempuan, pemuda (generasi milenial dan generasi Z), dan penyandang disabilitas.	JATIM CERDAS Memperkuat akses dan mutu Pendidikan yang berkualitas, merata, dan berkeadilan 1. Pembangunan Sumber Daya Manusia	Satuan Pendidikan, Pendidik dan Tenaga Kependidikan ,Peserta Didik		150.000.000,00	DINAS PENDIDIKAN
	1.01.02.2.03.0045	Rehabilitasi Sedang/Berat Sarana, Prasarana dan Utilitas PAUD														
			Jumlah Sarana, Prasarana dan Utilitas PAUD yang Telah Direhabilitasi Sedang/Berat				10 Unit	900.000.000,00	Semua Kota/Kab, Semua Kecamatan, Semua Kel/Desa	DAU YANG DITENTUKAN PENGGUNAANNYA BIDANG PENDIDIKAN	Memperkuat pembangunan sumber daya manusia (SDM), sains, teknologi, pendidikan, kesehatan, prestasi olahraga, kesetaraan gender, serta penguatan peran perempuan, pemuda (generasi milenial dan generasi Z), dan penyandang disabilitas.	JATIM CERDAS Memperkuat akses dan mutu Pendidikan yang berkualitas, merata, dan berkeadilan 1. Pembangunan Sumber Daya Manusia	Satuan Pendidikan, Pendidik dan Tenaga Kependidikan ,Peserta Didik		720.000.000,00	DINAS PENDIDIKAN
	1.01.02.2.03.0046	Pengadaan Alat Praktik dan Peraga Peserta Didik PAUD														

NO	KODE	URUSAN / BIDANG URUSAN / PROGRAM / OUTCOME / KEGIATAN / SUB KEGIATAN	INDIKATOR PROGRAM / KEGIATAN / SUB KEGIATAN	TARGET AKHIR PERIODE RENSTRA OPD	REALISASI CAPAIAN RENJA OPD TAHUN 2024	PRAKIRAAN CAPAIAN TARGET RENJA OPD TAHUN 2025	CAPAIAN KINERJA DAN KERANGKA PENDANAAN						KELOMPOK SASARAN	PRAKIRAAN MAJU RENCANA TAHUN 2027		PERANGKAT DAERAH PENANGGUNG JAWAB
							TARGET 2026	PAGU INDIKATIF (Rp)	LOKASI	SUMBER DANA	PRIORITAS			TARGET	PAGU INDIKATIF (Rp)	
											NASIONAL	DAERAH				
1	2	3	4	5	6	7	8	9	10	11	12	13	14	15	16	17
			Jumlah Alat Praktik dan Peraga Peserta Didik PAUD yang Tersedia				67 Paket	1.650.148.408,00	Semua Kota/Kab, Semua Kecamatan, Semua Kel/Desa	SISA LEBIH PERHITUNGAN ANGGARAN TAHUN SEBELUMNYA, DAU YANG DITENTUKAN PENGGUNAANNYA BIDANG PENDIDIKAN, DAK FISIK-BIDANG PENDIDIKAN-REGULER-PAUD	Memperkuat pembangunan sumber daya manusia (SDM), sains, teknologi, pendidikan, kesehatan, prestasi olahraga, kesetaraan gender, serta penguatan peran perempuan, pemuda (generasi milenial dan generasi Z), dan penyandang disabilitas.	JATIM CERDAS Memperkuat akses dan mutu Pendidikan yang berkualitas, merata, dan berkeadilan 1. Pembangunan Sumber Daya Manusia	Satuan Pendidikan, Pendidik dan Tenaga Kependidikan ,Peserta Didik		550.000.000,00	DINAS PENDIDIKAN
	1.01.02.2.03.0051	Rehabilitasi Sedang/Berat Ruang Kelas Sekolah														
			Jumlah Ruang Kelas Sekolah yang Telah Direhabilitasi Sedang/Berat				4 Ruang	200.000.000,00	Semua Kota/Kab, Semua Kecamatan, Semua Kel/Desa	DAU YANG DITENTUKAN PENGGUNAANNYA BIDANG PENDIDIKAN	Memperkuat pembangunan sumber daya manusia (SDM), sains, teknologi, pendidikan, kesehatan, prestasi olahraga, kesetaraan gender, serta penguatan peran perempuan, pemuda (generasi milenial dan generasi Z), dan penyandang disabilitas.	JATIM CERDAS Memperkuat akses dan mutu Pendidikan yang berkualitas, merata, dan berkeadilan 1. Pembangunan Sumber Daya Manusia	Satuan Pendidikan, Pendidik dan Tenaga Kependidikan ,Peserta Didik		1.000.000.000,00	DINAS PENDIDIKAN

NO	KODE	URUSAN / BIDANG URUSAN / PROGRAM / OUTCOME / KEGIATAN / SUB KEGIATAN	INDIKATOR PROGRAM / KEGIATAN / SUB KEGIATAN	TARGET AKHIR PERIODE RENSTRA OPD	REALISASI CAPAIAN RENJA OPD TAHUN 2024	PRAKIRAAN CAPAIAN TARGET RENJA OPD TAHUN 2025	CAPAIAN KINERJA DAN KERANGKA PENDANAAN						KELOMPOK SASARAN	PRAKIRAAN MAJU RENCANA TAHUN 2027		PERANGKAT DAERAH PENANGGUNG JAWAB
							TARGET 2026	PAGU INDIKATIF (Rp)	LOKASI	SUMBER DANA	PRIORITAS			TARGET	PAGU INDIKATIF (Rp)	
											NASIONAL	DAERAH				
1	2	3	4	5	6	7	8	9	10	11	12	13	14	15	16	17
	1.01.02.2.04	Pengelolaan Pendidikan Nonformal/Kesetaraan	*Jumlah Lembaga Pendidikan Nonformal/Kesetaraan yang dikelola*	-			64 Satuan Pendidikan	22.982.329.820,00			Memperkuat pembangunan sumber daya manusia (SDM), sains, teknologi, pendidikan, kesehatan, prestasi olahraga, kesetaraan gender, serta penguatan peran perempuan, pemuda (generasi milenial dan generasi Z), dan penyandang disabilitas.	JATIM CERDAS Memperkuat akses dan mutu Pendidikan yang berkualitas, merata, dan berkeadilan 1. Pembangunan Sumber Daya Manusia	Satuan Pendidikan, Pendidik dan Tenaga Kependidikan ,Peserta Didik	-	7.222.642.650,00	DINAS PENDIDIKAN
	1.01.02.2.04.0014	Penyediaan Pendidik dan Tenaga Kependidikan bagi Satuan Pendidikan Nonformal/Kesetaraan														
			Jumlah Pendidik dan Tenaga Kependidikan yang Tersedia bagi Satuan Pendidikan Nonformal/Kesetaraan				12 Orang	156.000.000,00	Semua Kota/Kab, Semua Kecamatan, Semua Kel/Desa	DAU YANG DITENTUKAN PENGGUNAANNYA BIDANG PENDIDIKAN	Memperkuat pembangunan sumber daya manusia (SDM), sains, teknologi, pendidikan, kesehatan, prestasi olahraga, kesetaraan gender, serta penguatan peran perempuan, pemuda (generasi milenial dan generasi Z), dan penyandang disabilitas.	JATIM CERDAS Memperkuat akses dan mutu Pendidikan yang berkualitas, merata, dan berkeadilan 1. Pembangunan Sumber Daya Manusia	Satuan Pendidikan, Pendidik dan Tenaga Kependidikan ,Peserta Didik		156.000.000,00	DINAS PENDIDIKAN
	1.01.02.2.04.0015	Pengembangan Karir Pendidik dan Tenaga Kependidikan pada Satuan Pendidikan Nonformal/Kesetaraan														

NO	KODE	URUSAN / BIDANG URUSAN / PROGRAM / OUTCOME / KEGIATAN / SUB KEGIATAN	INDIKATOR PROGRAM / KEGIATAN / SUB KEGIATAN	TARGET AKHIR PERIODE RENSTRA OPD	REALISASI CAPAIAN RENJA OPD TAHUN 2024	PRAKIRAAN CAPAIAN TARGET RENJA OPD TAHUN 2025	CAPAIAN KINERJA DAN KERANGKA PENDANAAN						KELOMPOK SASARAN	PRAKIRAAN MAJU RENCANA TAHUN 2027		PERANGKAT DAERAH PENANGGUNG JAWAB
							TARGET 2026	PAGU INDIKATIF (Rp)	LOKASI	SUMBER DANA	PRIORITAS			TARGET	PAGU INDIKATIF (Rp)	
											NASIONAL	DAERAH				
1	2	3	4	5	6	7	8	9	10	11	12	13	14	15	16	17
			Jumlah Pendidik dan Tenaga Kependidikan yang Mendapatkan Fasilitasi Kenaikan Pangkat/Golongan, Pemberian Promosi, Peningkatan Kompetensi dan Kualifikasi				120 Orang	25.000.000,00	Semua Kota/Kab, Semua Kecamatan, Semua Kel/Desa	DAU YANG DITENTUKAN PENGGUNAANNYA BIDANG PENDIDIKAN	-	JATIM CERDAS Memperkuat akses dan mutu Pendidikan yang berkualitas, merata, dan berkeadilan 1. Pembangunan Sumber Daya Manusia	Satuan Pendidikan, Pendidik dan Tenaga Kependidikan ,Peserta Didik		115.989.000,00	DINAS PENDIDIKAN
	1.01.02.2.04.0016	Pembinaan Kelembagaan dan Manajemen Sekolah Nonformal/Kesetaraan														
			Jumlah Sekolah Nonformal/Kesetaraan yang Dilaksanakan Pembinaan Kelembagaan dan Manajemen				350 Satuan Pendidikan	75.000.000,00	Semua Kota/Kab, Semua Kecamatan, Semua Kel/Desa	DAU YANG DITENTUKAN PENGGUNAANNYA BIDANG PENDIDIKAN	-	JATIM CERDAS Memperkuat akses dan mutu Pendidikan yang berkualitas, merata, dan berkeadilan 1. Pembangunan Sumber Daya Manusia	Satuan Pendidikan, Pendidik dan Tenaga Kependidikan ,Peserta Didik		250.000.000,00	DINAS PENDIDIKAN
	1.01.02.2.04.0017	Pengelolaan Dana BOP Sekolah Nonformal/Kesetaraan														
			Jumlah Sekolah Nonformal/Kesetaraan yang Mengelola Dana BOP				64 Satuan Pendidikan	22.524.400.000,00	Semua Kota/Kab, Semua Kecamatan, Semua Kel/Desa	DAU YANG DITENTUKAN PENGGUNAANNYA BIDANG PENDIDIKAN, DAK NON FISIK-DANA BOSP-BOP KESETARAAN REGULER, DAK NON FISIK-DANA BOSP-BOP KESETARAAN KINERJA, BANTUAN KEUANGAN KHUSUS DARI PEMERINTAH DAERAH PROVINSI	-	JATIM CERDAS Memperkuat akses dan mutu Pendidikan yang berkualitas, merata, dan berkeadilan 1. Pembangunan Sumber Daya Manusia	Satuan Pendidikan, Pendidik dan Tenaga Kependidikan ,Peserta Didik		5.888.800.000,00	DINAS PENDIDIKAN
	1.01.02.2.04.0018	Peningkatan Kapasitas Pengelolaan Dana BOP Sekolah Nonformal/Kesetaraan														

NO	KODE	URUSAN / BIDANG URUSAN / PROGRAM / OUTCOME / KEGIATAN / SUB KEGIATAN	INDIKATOR PROGRAM / KEGIATAN / SUB KEGIATAN	TARGET AKHIR PERIODE RENSTRA OPD	REALISASI CAPAIAN RENJA OPD TAHUN 2024	PRAKIRAAN CAPAIAN TARGET RENJA OPD TAHUN 2025	CAPAIAN KINERJA DAN KERANGKA PENDANAAN						KELOMPOK SASARAN	PRAKIRAAN MAJU RENCANA TAHUN 2027		PERANGKAT DAERAH PENANGGUNG JAWAB
							TARGET 2026	PAGU INDIKATIF (Rp)	LOKASI	SUMBER DANA	PRIORITAS			TARGET	PAGU INDIKATIF (Rp)	
											NASIONAL	DAERAH				
1	2	3	4	5	6	7	8	9	10	11	12	13	14	15	16	17
			Jumlah Tenaga yang Meningkat Kapasitasnya dalam Pengelolaan Dana BOP Sekolah Nonformal/Kesetaraan				100 Orang	11.296.700,00	Semua Kota/Kab, Semua Kecamatan, Semua Kel/Desa	DAU YANG DITENTUKAN PENGGUNAANNYA BIDANG PENDIDIKAN	-	JATIM CERDAS Memperkuat akses dan mutu Pendidikan yang berkualitas, merata, dan berkeadilan 1. Pembangunan Sumber Daya Manusia	Satuan Pendidikan, Pendidik dan Tenaga Kependidikan ,Peserta Didik		50.000.000,00	DINAS PENDIDIKAN
	1.01.02.2.04.0027	Koordinasi, Perencanaan, Supervisi dan Evaluasi Layanan di Bidang Pendidikan														
			Jumlah Dokumen Hasil Koordinasi, Perencanaan, Supervisi dan Evaluasi Layanan di Bidang Pendidikan				2 Dokumen	24.991.920,00	Semua Kota/Kab, Semua Kecamatan, Semua Kel/Desa	DAU YANG DITENTUKAN PENGGUNAANNYA BIDANG PENDIDIKAN	-	JATIM CERDAS Memperkuat akses dan mutu Pendidikan yang berkualitas, merata, dan berkeadilan 1. Pembangunan Sumber Daya Manusia	Satuan Pendidikan, Pendidik dan Tenaga Kependidikan ,Peserta Didik		50.000.000,00	DINAS PENDIDIKAN
	1.01.02.2.04.0030	Fasilitasi Komunitas Belajar Pendidik dan Tenaga Kependidikan														
			Jumlah Komunitas Belajar Pendidik dan Tenaga Pendidik yang terfasilitasi				1 Komunitas	10.636.200,00	Semua Kota/Kab, Semua Kecamatan, Semua Kel/Desa	DAU YANG DITENTUKAN PENGGUNAANNYA BIDANG PENDIDIKAN	-	JATIM CERDAS Memperkuat akses dan mutu Pendidikan yang berkualitas, merata, dan berkeadilan 1. Pembangunan Sumber Daya Manusia	Satuan Pendidikan, Pendidik dan Tenaga Kependidikan ,Peserta Didik		30.000.000,00	DINAS PENDIDIKAN
	1.01.02.2.04.0046	Penyelenggaraan Proses Belajar bagi Peserta Didik														

NO	KODE	URUSAN / BIDANG URUSAN / PROGRAM / OUTCOME / KEGIATAN / SUB KEGIATAN	INDIKATOR PROGRAM / KEGIATAN / SUB KEGIATAN	TARGET AKHIR PERIODE RENSTRA OPD	REALISASI CAPAIAN RENJA OPD TAHUN 2024	PRAKIRAAN CAPAIAN TARGET RENJA OPD TAHUN 2025	CAPAIAN KINERJA DAN KERANGKA PENDANAAN						KELOMPOK SASARAN	PRAKIRAAN MAJU RENCANA TAHUN 2027		PERANGKAT DAERAH PENANGGUNG JAWAB
							TARGET 2026	PAGU INDIKATIF (Rp)	LOKASI	SUMBER DANA	PRIORITAS			TARGET	PAGU INDIKATIF (Rp)	
											NASIONAL	DAERAH				
1	2	3	4	5	6	7	8	9	10	11	12	13	14	15	16	17
			Jumlah Satuan Pendidikan yang Menyelenggarakan Proses Belajar				5500 Peserta Didik	50.000.000,00	Semua Kota/Kab, Semua Kecamatan, Semua Kel/Desa	DAU YANG DITENTUKAN PENGGUNAANNYA BIDANG PENDIDIKAN	-	JATIM CERDAS Memperkuat akses dan mutu Pendidikan yang berkualitas, merata, dan berkeadilan 1. Pembangunan Sumber Daya Manusia	Satuan Pendidikan, Pendidik dan Tenaga Kependidikan ,Peserta Didik		300.000.000,00	DINAS PENDIDIKAN
	1.01.02.2.04.0049	Pemeliharaan Rutin Sarana, Prasarana dan Utilitas Sekolah														
			Jumlah Sarana, Prasarana dan Utilitas Sekolah yang Dilaksanakan Pemeliharaan				1 Unit	30.000.000,00	Semua Kota/Kab, Semua Kecamatan, Semua Kel/Desa	DAU YANG DITENTUKAN PENGGUNAANNYA BIDANG PENDIDIKAN	-	JATIM CERDAS Memperkuat akses dan mutu Pendidikan yang berkualitas, merata, dan berkeadilan 1. Pembangunan Sumber Daya Manusia	Satuan Pendidikan, Pendidik dan Tenaga Kependidikan ,Peserta Didik		50.000.000,00	DINAS PENDIDIKAN
	1.01.02.2.04.0055	Pengadaan Alat Praktik dan Peraga Peserta Didik Nonformal / Kesetaraan														
			Jumlah Alat Praktik dan Peraga Peserta Didik Nonformal/ Kesetaraan yang Tersedia				5 Paket	75.005.000,00	Semua Kota/Kab, Semua Kecamatan, Semua Kel/Desa	DAU YANG DITENTUKAN PENGGUNAANNYA BIDANG PENDIDIKAN	-	JATIM CERDAS Memperkuat akses dan mutu Pendidikan yang berkualitas, merata, dan berkeadilan 1. Pembangunan Sumber Daya Manusia	Satuan Pendidikan, Pendidik dan Tenaga Kependidikan ,Peserta Didik		150.010.000,00	DINAS PENDIDIKAN
	1.01.02.2.04.0061	Rehabilitasi Sedang/Berat Ruang Kelas Sekolah														

NO	KODE	URUSAN / BIDANG URUSAN / PROGRAM / OUTCOME / KEGIATAN / SUB KEGIATAN	INDIKATOR PROGRAM / KEGIATAN / SUB KEGIATAN	TARGET AKHIR PERIODE RENSTRA OPD	REALISASI CAPAIAN RENJA OPD TAHUN 2024	PRAKIRAAN CAPAIAN TARGET RENJA OPD TAHUN 2025	CAPAIAN KINERJA DAN KERANGKA PENDANAAN						KELOMPOK SASARAN	PRAKIRAAN MAJU RENCANA TAHUN 2027		PERANGKAT DAERAH PENANGGUNG JAWAB
							TARGET 2026	PAGU INDIKATIF (Rp)	LOKASI	SUMBER DANA	PRIORITAS			TARGET	PAGU INDIKATIF (Rp)	
											NASIONAL	DAERAH				
1	2	3	4	5	6	7	8	9	10	11	12	13	14	15	16	17
			Jumlah Ruang Kelas Sekolah yang Telah Direhabilitasi Sedang/Berat				0 Ruang	0,00	Semua Kota/Kab, Semua Kecamatan, Semua Kel/Desa	DAU YANG DITENTUKAN PENGGUNAANNYA BIDANG PENDIDIKAN	-	JATIM CERDAS Memperkuat akses dan mutu Pendidikan yang berkualitas, merata, dan berkeadilan 1. Pembangunan Sumber Daya Manusia	Satuan Pendidikan, Pendidik dan Tenaga Kependidikan ,Peserta Didik		181.843.650,00	DINAS PENDIDIKAN
3.	**1.01.03**	**PROGRAM PENGEMBANGAN KURIKULUM**	***% lembaga yang memiliki kurikulum muatan lokal***	**-**			**100 %**	**93.307.600,00**						**-**	**216.130.000,00**	
		[Meningkatnya Kualitas Kurikulum Pendidikan]	**Persentase Satuan Pendidikan yang Mengembangkan Kurikulum Muatan Lokal**	**100**	**100**	**100**	**100**	**93.307.600,00**	-	-	-	-	-	-	**216.130.000,00**	-
	1.01.03.2.01	Penetapan Kurikulum Muatan Lokal Pendidikan Dasar	*Persentase Satuan Pendidikan yang memiliki Kurikulum Muatan Lokal*	-			100 %	55.000.000,00			Memperkuat pembangunan sumber daya manusia (SDM), sains, teknologi, pendidikan, kesehatan, prestasi olahraga, kesetaraan gender, serta penguatan peran perempuan, pemuda (generasi milenial dan generasi Z), dan penyandang disabilitas.	JATIM CERDAS Memperkuat akses dan mutu Pendidikan yang berkualitas, merata, dan berkeadilan 1. Pembangunan Sumber Daya Manusia	Satuan Pendidikan, Pendidik dan Tenaga Kependidikan ,Peserta Didik	-	121.566.800,00	DINAS PENDIDIKAN
	1.01.03.2.01.0002	Penyusunan Silabus Muatan Lokal Pendidikan Dasar														

NO	KODE	URUSAN / BIDANG URUSAN / PROGRAM / OUTCOME / KEGIATAN / SUB KEGIATAN	INDIKATOR PROGRAM / KEGIATAN / SUB KEGIATAN	TARGET AKHIR PERIODE RENSTRA OPD	REALISASI CAPAIAN RENJA OPD TAHUN 2024	PRAKIRAAN CAPAIAN TARGET RENJA OPD TAHUN 2025	CAPAIAN KINERJA DAN KERANGKA PENDANAAN						KELOMPOK SASARAN	PRAKIRAAN MAJU RENCANA TAHUN 2027		PERANGKAT DAERAH PENANGGUNG JAWAB
							TARGET 2026	PAGU INDIKATIF (Rp)	LOKASI	SUMBER DANA	PRIORITAS			TARGET	PAGU INDIKATIF (Rp)	
											NASIONAL	DAERAH				
1	2	3	4	5	6	7	8	9	10	11	12	13	14	15	16	17
			Jumlah Silabus Muatan Lokal Pendidikan Dasar yang Tersusun				1 Dokumen	0,00	Semua Kota/Kab, Semua Kecamatan, Semua Kel/Desa	DAU YANG DITENTUKAN PENGGUNAANNYA BIDANG PENDIDIKAN	Memperkuat pembangunan sumber daya manusia (SDM), sains, teknologi, pendidikan, kesehatan, prestasi olahraga, kesetaraan gender, serta penguatan peran perempuan, pemuda (generasi milenial dan generasi Z), dan penyandang disabilitas.	JATIM CERDAS Memperkuat akses dan mutu Pendidikan yang berkualitas, merata, dan berkeadilan 1. Pembangunan Sumber Daya Manusia	Satuan Pendidikan, Pendidik dan Tenaga Kependidikan ,Peserta Didik		20.000.000,00	DINAS PENDIDIKAN
	1.01.03.2.01.0003	Penyediaan Buku Teks Pelajaran Muatan Lokal Pendidikan Dasar														
			Jumlah Buku Teks Pelajaran Muatan Lokal Pendidikan Dasar yang Tersedia				100 Buku	25.000.000,00	Semua Kota/Kab, Semua Kecamatan, Semua Kel/Desa	DAU YANG DITENTUKAN PENGGUNAANNYA BIDANG PENDIDIKAN	Memperkuat pembangunan sumber daya manusia (SDM), sains, teknologi, pendidikan, kesehatan, prestasi olahraga, kesetaraan gender, serta penguatan peran perempuan, pemuda (generasi milenial dan generasi Z), dan penyandang disabilitas.	JATIM CERDAS Memperkuat akses dan mutu Pendidikan yang berkualitas, merata, dan berkeadilan 1. Pembangunan Sumber Daya Manusia	Satuan Pendidikan, Pendidik dan Tenaga Kependidikan ,Peserta Didik		31.750.200,00	DINAS PENDIDIKAN
	1.01.03.2.01.0004	Pelatihan Penyusunan Kurikulum Muatan Lokal Pendidikan Dasar														

NO	KODE	URUSAN / BIDANG URUSAN / PROGRAM / OUTCOME / KEGIATAN / SUB KEGIATAN	INDIKATOR PROGRAM / KEGIATAN / SUB KEGIATAN	TARGET AKHIR PERIODE RENSTRA OPD	REALISASI CAPAIAN RENJA OPD TAHUN 2024	PRAKIRAAN CAPAIAN TARGET RENJA OPD TAHUN 2025	CAPAIAN KINERJA DAN KERANGKA PENDANAAN						KELOMPOK SASARAN	PRAKIRAAN MAJU RENCANA TAHUN 2027		PERANGKAT DAERAH PENANGGUNG JAWAB
							TARGET 2026	PAGU INDIKATIF (Rp)	LOKASI	SUMBER DANA	PRIORITAS			TARGET	PAGU INDIKATIF (Rp)	
											NASIONAL	DAERAH				
1	2	3	4	5	6	7	8	9	10	11	12	13	14	15	16	17
			Jumlah Penyusun Kurikulum Muatan Lokal Pendidikan Dasar yang Meningkat Kompetensinya				75 Orang	10.000.000,00	Semua Kota/Kab, Semua Kecamatan, Semua Kel/Desa	DAU YANG DITENTUKAN PENGGUNAANNYA BIDANG PENDIDIKAN	Memperkuat pembangunan sumber daya manusia (SDM), sains, teknologi, pendidikan, kesehatan, prestasi olahraga, kesetaraan gender, serta penguatan peran perempuan, pemuda (generasi milenial dan generasi Z), dan penyandang disabilitas.	JATIM CERDAS Memperkuat akses dan mutu Pendidikan yang berkualitas, merata, dan berkeadilan 1. Pembangunan Sumber Daya Manusia	Satuan Pendidikan, Pendidik dan Tenaga Kependidikan ,Peserta Didik		20.000.000,00	DINAS PENDIDIKAN
	1.01.03.2.01.0005	Pelaksanaan penilaian/penelaahan buku teks muatan lokal Pendidikan Dasar														
			Jumlah buku teks muatan lokal Pendidikan Dasar yang telah dinilai/ditelaah				0 Buku	0,00	Semua Kota/Kab, Semua Kecamatan, Semua Kel/Desa	DAU YANG DITENTUKAN PENGGUNAANNYA BIDANG PENDIDIKAN	Memperkuat pembangunan sumber daya manusia (SDM), sains, teknologi, pendidikan, kesehatan, prestasi olahraga, kesetaraan gender, serta penguatan peran perempuan, pemuda (generasi milenial dan generasi Z), dan penyandang disabilitas.	JATIM CERDAS Memperkuat akses dan mutu Pendidikan yang berkualitas, merata, dan berkeadilan 1. Pembangunan Sumber Daya Manusia	Satuan Pendidikan, Pendidik dan Tenaga Kependidikan ,Peserta Didik		22.130.000,00	DINAS PENDIDIKAN
	1.01.03.2.01.0006	Penyusunan model-model pembelajaran inovatif Pendidikan Dasar														

NO	KODE	URUSAN / BIDANG URUSAN / PROGRAM / OUTCOME / KEGIATAN / SUB KEGIATAN	INDIKATOR PROGRAM / KEGIATAN / SUB KEGIATAN	TARGET AKHIR PERIODE RENSTRA OPD	REALISASI CAPAIAN RENJA OPD TAHUN 2024	PRAKIRAAN CAPAIAN TARGET RENJA OPD TAHUN 2025	CAPAIAN KINERJA DAN KERANGKA PENDANAAN						KELOMPOK SASARAN	PRAKIRAAN MAJU RENCANA TAHUN 2027		PERANGKAT DAERAH PENANGGUNG JAWAB
							TARGET 2026	PAGU INDIKATIF (Rp)	LOKASI	SUMBER DANA	PRIORITAS			TARGET	PAGU INDIKATIF (Rp)	
											NASIONAL	DAERAH				
1	2	3	4	5	6	7	8	9	10	11	12	13	14	15	16	17
			Jumlah model-model pembelajaran inovatif Pendidikan Dasar yang tersusun				1 Dokumen	10.000.000,00	Semua Kota/Kab, Semua Kecamatan, Semua Kel/Desa	DAU YANG DITENTUKAN PENGGUNAANNYA BIDANG PENDIDIKAN	Memperkuat pembangunan sumber daya manusia (SDM), sains, teknologi, pendidikan, kesehatan, prestasi olahraga, kesetaraan gender, serta penguatan peran perempuan, pemuda (generasi milenial dan generasi Z), dan penyandang disabilitas.	JATIM CERDAS Memperkuat akses dan mutu Pendidikan yang berkualitas, merata, dan berkeadilan 1. Pembangunan Sumber Daya Manusia	Satuan Pendidikan, Pendidik dan Tenaga Kependidikan ,Peserta Didik		12.686.600,00	DINAS PENDIDIKAN
	1.01.03.2.01.0007	Penyusunan Kompetensi Dasar/Capaian Pembelajaran Muatan Lokal Pendidikan Dasar														
			Jumlah Kompetensi Dasar/Capaian Pembelajaran Muatan Lokal Pendidikan Dasar yang Tersusun				2 Dokumen	10.000.000,00	Semua Kota/Kab, Semua Kecamatan, Semua Kel/Desa	DAU YANG DITENTUKAN PENGGUNAANNYA BIDANG PENDIDIKAN	Memperkuat pembangunan sumber daya manusia (SDM), sains, teknologi, pendidikan, kesehatan, prestasi olahraga, kesetaraan gender, serta penguatan peran perempuan, pemuda (generasi milenial dan generasi Z), dan penyandang disabilitas.	JATIM CERDAS Memperkuat akses dan mutu Pendidikan yang berkualitas, merata, dan berkeadilan 1. Pembangunan Sumber Daya Manusia	Satuan Pendidikan, Pendidik dan Tenaga Kependidikan ,Peserta Didik		15.000.000,00	DINAS PENDIDIKAN

NO	KODE	URUSAN / BIDANG URUSAN / PROGRAM / OUTCOME / KEGIATAN / SUB KEGIATAN	INDIKATOR PROGRAM / KEGIATAN / SUB KEGIATAN	TARGET AKHIR PERIODE RENSTRA OPD	REALISASI CAPAIAN RENJA OPD TAHUN 2024	PRAKIRAAN CAPAIAN TARGET RENJA OPD TAHUN 2025	CAPAIAN KINERJA DAN KERANGKA PENDANAAN						KELOMPOK SASARAN	PRAKIRAAN MAJU RENCANA TAHUN 2027		PERANGKAT DAERAH PENANGGUNG JAWAB
							TARGET 2026	PAGU INDIKATIF (Rp)	LOKASI	SUMBER DANA	PRIORITAS			TARGET	PAGU INDIKATIF (Rp)	
											NASIONAL	DAERAH				
1	2	3	4	5	6	7	8	9	10	11	12	13	14	15	16	17
	1.01.03.2.02	Penetapan Kurikulum Muatan Lokal Pendidikan Anak Usia Dini dan Pendidikan Nonformal	*Persentase Satuan Pendidikan yang memiliki Kurikulum Muatan Lokal*	-			100 %	38.307.600,00			Memperkuat pembangunan sumber daya manusia (SDM), sains, teknologi, pendidikan, kesehatan, prestasi olahraga, kesetaraan gender, serta penguatan peran perempuan, pemuda (generasi milenial dan generasi Z), dan penyandang disabilitas.	JATIM CERDAS Memperkuat akses dan mutu Pendidikan yang berkualitas, merata, dan berkeadilan 1. Pembangunan Sumber Daya Manusia	Satuan Pendidikan, Pendidik dan Tenaga Kependidikan ,Peserta Didik	-	94.563.200,00	DINAS PENDIDIKAN
	1.01.03.2.02.0002	Penyusunan Silabus Muatan Lokal Pendidikan Anak Usia Dini dan Pendidikan Nonformal														
			Jumlah Silabus Muatan Lokal Pendidikan Anak Usia Dini dan Pendidikan Nonformal yang Tersusun				1 Dokumen	7.444.400,00	Semua Kota/Kab, Semua Kecamatan, Semua Kel/Desa	DAU YANG DITENTUKAN PENGGUNAANNYA BIDANG PENDIDIKAN	Memperkuat pembangunan sumber daya manusia (SDM), sains, teknologi, pendidikan, kesehatan, prestasi olahraga, kesetaraan gender, serta penguatan peran perempuan, pemuda (generasi milenial dan generasi Z), dan penyandang disabilitas.	JATIM CERDAS Memperkuat akses dan mutu Pendidikan yang berkualitas, merata, dan berkeadilan 1. Pembangunan Sumber Daya Manusia	Satuan Pendidikan, Pendidik dan Tenaga Kependidikan ,Peserta Didik		25.000.000,00	DINAS PENDIDIKAN
	1.01.03.2.02.0003	Penyediaan Buku Teks Pelajaran Muatan Lokal Pendidikan Anak Usia Dini dan Pendidikan Nonformal														

NO	KODE	URUSAN / BIDANG URUSAN / PROGRAM / OUTCOME / KEGIATAN / SUB KEGIATAN	INDIKATOR PROGRAM / KEGIATAN / SUB KEGIATAN	TARGET AKHIR PERIODE RENSTRA OPD	REALISASI CAPAIAN RENJA OPD TAHUN 2024	PRAKIRAAN CAPAIAN TARGET RENJA OPD TAHUN 2025	CAPAIAN KINERJA DAN KERANGKA PENDANAAN						KELOMPOK SASARAN	PRAKIRAAN MAJU RENCANA TAHUN 2027		PERANGKAT DAERAH PENANGGUNG JAWAB
							TARGET 2026	PAGU INDIKATIF (Rp)	LOKASI	SUMBER DANA	PRIORITAS			TARGET	PAGU INDIKATIF (Rp)	
											NASIONAL	DAERAH				
1	2	3	4	5	6	7	8	9	10	11	12	13	14	15	16	17
			Jumlah Buku Teks Pelajaran Muatan Lokal Pendidikan Anak Usia Dini dan Pendidikan Nonformal yang Tersedia				100 Buku	10.000.000,00	Semua Kota/Kab, Semua Kecamatan, Semua Kel/Desa	DAU YANG DITENTUKAN PENGGUNAANNYA BIDANG PENDIDIKAN	Memperkuat pembangunan sumber daya manusia (SDM), sains, teknologi, pendidikan, kesehatan, prestasi olahraga, kesetaraan gender, serta penguatan peran perempuan, pemuda (generasi milenial dan generasi Z), dan penyandang disabilitas.	JATIM CERDAS Memperkuat akses dan mutu Pendidikan yang berkualitas, merata, dan berkeadilan 1. Pembangunan Sumber Daya Manusia	Satuan Pendidikan, Pendidik dan Tenaga Kependidikan ,Peserta Didik		25.000.000,00	DINAS PENDIDIKAN
	1.01.03.2.02.0005	Penyusunan model-model pembelajaran inovatif Pendidikan Anak Usia Dini dan Pendidikan Nonformal														
			Jumlah model-model pembelajaran inovatif Pendidikan Anak Usia Dini dan Pendidikan Nonformal yang tersusun				1 Dokumen	10.863.200,00	Semua Kota/Kab, Semua Kecamatan, Semua Kel/Desa	DAU YANG DITENTUKAN PENGGUNAANNYA BIDANG PENDIDIKAN	Memperkuat pembangunan sumber daya manusia (SDM), sains, teknologi, pendidikan, kesehatan, prestasi olahraga, kesetaraan gender, serta penguatan peran perempuan, pemuda (generasi milenial dan generasi Z), dan penyandang disabilitas.	JATIM CERDAS Memperkuat akses dan mutu Pendidikan yang berkualitas, merata, dan berkeadilan 1. Pembangunan Sumber Daya Manusia	Satuan Pendidikan, Pendidik dan Tenaga Kependidikan ,Peserta Didik		26.863.200,00	DINAS PENDIDIKAN
	1.01.03.2.02.0006	Penyusunan Kompetensi Dasar/Capaian Pembelajaran Muatan Lokal Pendidikan Anak Usia Dini dan Pendidikan Nonformal														

NO	KODE	URUSAN / BIDANG URUSAN / PROGRAM / OUTCOME / KEGIATAN / SUB KEGIATAN	INDIKATOR PROGRAM / KEGIATAN / SUB KEGIATAN	TARGET AKHIR PERIODE RENSTRA OPD	REALISASI CAPAIAN RENJA OPD TAHUN 2024	PRAKIRAAN CAPAIAN TARGET RENJA OPD TAHUN 2025	CAPAIAN KINERJA DAN KERANGKA PENDANAAN						KELOMPOK SASARAN	PRAKIRAAN MAJU RENCANA TAHUN 2027		PERANGKAT DAERAH PENANGGUNG JAWAB
							TARGET 2026	PAGU INDIKATIF (Rp)	LOKASI	SUMBER DANA	PRIORITAS			TARGET	PAGU INDIKATIF (Rp)	
											NASIONAL	DAERAH				
1	2	3	4	5	6	7	8	9	10	11	12	13	14	15	16	17
			Jumlah Kompetensi Dasar/Capaian Pembelajaran Muatan Lokal Pendidikan Anak Usia Dini dan Pendidikan Nonformal yang Tersusun				1 Dokumen	10.000.000,00	Semua Kota/Kab, Semua Kecamatan, Semua Kel/Desa	DAU YANG DITENTUKAN PENGGUNAANNYA BIDANG PENDIDIKAN	Memperkuat pembangunan sumber daya manusia (SDM), sains, teknologi, pendidikan, kesehatan, prestasi olahraga, kesetaraan gender, serta penguatan peran perempuan, pemuda (generasi milenial dan generasi Z), dan penyandang disabilitas.	JATIM CERDAS Memperkuat akses dan mutu Pendidikan yang berkualitas, merata, dan berkeadilan 1. Pembangunan Sumber Daya Manusia	Satuan Pendidikan, Pendidik dan Tenaga Kependidikan ,Peserta Didik		17.700.000,00	DINAS PENDIDIKAN
4.	**1.01.04**	**PROGRAM PENDIDIK DAN TENAGA KEPENDIDIKAN**	***Rasio Guru dan Siswa PAUD dan Pendidikan Non formal/Kesetaraan Rasio Guru dan Siswa Pendidikan dasar***	**-**			**0,05 Rasio 0,06 Rasio**	**4.477.577.700,00**						**-**	**4.551.249.850,00**	
		[Meningkatnya Mutu dan Ditribusi Pendidik dan Tenaga Pendidikan]	**Persentase Guru yang Memiliki Sertifikat Pendidik**	**52**	**49.59**	**49.95**	**49.95**	**4.477.577.700,00**	-	-	-	-	-	-	**4.551.249.850,00**	-
	1.01.04.2.01	Pemerataan Kuantitas dan Kualitas Pendidik dan Tenaga Kependidikan bagi Satuan Pendidikan Dasar, PAUD, dan Pendidikan Nonformal/Kesetaraan	*jumlah Kesesuaian Penempatan PNS dalam Jabatan sesuai kompetensi dan Kualifikasi*	-			01:15 Rasio	4.477.577.700,00			Memperkuat pembangunan sumber daya manusia (SDM), sains, teknologi, pendidikan, kesehatan, prestasi olahraga, kesetaraan gender, serta penguatan peran perempuan, pemuda (generasi milenial dan generasi Z), dan penyandang disabilitas.	JATIM CERDAS Memperkuat akses dan mutu Pendidikan yang berkualitas, merata, dan berkeadilan 1. Pembangunan Sumber Daya Manusia	Satuan Pendidikan, Pendidik dan Tenaga Kependidikan ,Peserta Didik	-		4.551.249.850,00	DINAS PENDIDIKAN
	1.01.04.2.01.0001	Perhitungan dan Pemetaan Pendidik dan Tenaga Kependidikan Satuan Pendidikan Dasar, PAUD, dan Pendidikan Nonformal/Kesetaraan														

NO	KODE	URUSAN / BIDANG URUSAN / PROGRAM / OUTCOME / KEGIATAN / SUB KEGIATAN	INDIKATOR PROGRAM / KEGIATAN / SUB KEGIATAN	TARGET AKHIR PERIODE RENSTRA OPD	REALISASI CAPAIAN RENJA OPD TAHUN 2024	PRAKIRAAN CAPAIAN TARGET RENJA OPD TAHUN 2025	CAPAIAN KINERJA DAN KERANGKA PENDANAAN						KELOMPOK SASARAN	PRAKIRAAN MAJU RENCANA TAHUN 2027		PERANGKAT DAERAH PENANGGUNG JAWAB
							TARGET 2026	PAGU INDIKATIF (Rp)	LOKASI	SUMBER DANA	PRIORITAS			TARGET	PAGU INDIKATIF (Rp)	
											NASIONAL	DAERAH				
1	2	3	4	5	6	7	8	9	10	11	12	13	14	15	16	17
			Jumlah Dokumen Hasil Perhitungan dan Pemetaan Pendidik dan Tenaga Kependidikan Satuan Satuan Pendidikan Dasar, PAUD, dan Pendidikan Nonformal/Kesetaraan				2 Dokumen	55.226.800,00	Semua Kota/Kab, Semua Kecamatan, Semua Kel/Desa	DAU YANG DITENTUKAN PENGGUNAANNYA BIDANG PENDIDIKAN	Memperkuat pembangunan sumber daya manusia (SDM), sains, teknologi, pendidikan, kesehatan, prestasi olahraga, kesetaraan gender, serta penguatan peran perempuan, pemuda (generasi milenial dan generasi Z), dan penyandang disabilitas.	JATIM CERDAS Memperkuat akses dan mutu Pendidikan yang berkualitas, merata, dan berkeadilan 1. Pembangunan Sumber Daya Manusia	Satuan Pendidikan, Pendidik dan Tenaga Kependidikan ,Peserta Didik		142.449.850,00	DINAS PENDIDIKAN
	1.01.04.2.01.0002	Penataan Pendistribusian Pendidik dan Tenaga Kependidikan bagi Satuan Pendidikan Dasar, PAUD, dan Pendidikan Nonformal/Kesetaraan														
			Jumlah Laporan Hasil Pelaksanaan Penataan Pendistribusian Pendidik dan Tenaga Kependidikan Satuan Pendidikan Dasar, PAUD, dan Pendidikan Nonformal/Kesetaraan				12 Laporan	4.422.350.900,00	Semua Kota/Kab, Semua Kecamatan, Semua Kel/Desa	DAU YANG DITENTUKAN PENGGUNAANNYA BIDANG PENDIDIKAN	Memperkuat pembangunan sumber daya manusia (SDM), sains, teknologi, pendidikan, kesehatan, prestasi olahraga, kesetaraan gender, serta penguatan peran perempuan, pemuda (generasi milenial dan generasi Z), dan penyandang disabilitas.	JATIM CERDAS Memperkuat akses dan mutu Pendidikan yang berkualitas, merata, dan berkeadilan 1. Pembangunan Sumber Daya Manusia	Satuan Pendidikan, Pendidik dan Tenaga Kependidikan ,Peserta Didik		4.408.800.000,00	DINAS PENDIDIKAN
5.	**1.01.05**	**PROGRAM PENGENDALIAN PERIZINAN PENDIDIKAN**	***% Perizinan Pendidikan***	**-**			**100 %**	**41.790.472,00**						**-**	**412.000.000,00**	
		[Meningkatnya Kualitas dan Distribusi Institusi Pendidikan]	**Persentase Usulan Izin Satuan Pendidikan yang Diterbitkan/ Diperbarui**	**100**	**49.59**	**100**	**100**	**41.790.472,00**	-	-	-	-	-	-	**412.000.000,00**	-

NO	KODE	URUSAN / BIDANG URUSAN / PROGRAM / OUTCOME / KEGIATAN / SUB KEGIATAN	INDIKATOR PROGRAM / KEGIATAN / SUB KEGIATAN	TARGET AKHIR PERIODE RENSTRA OPD	REALISASI CAPAIAN RENJA OPD TAHUN 2024	PRAKIRAAN CAPAIAN TARGET RENJA OPD TAHUN 2025	CAPAIAN KINERJA DAN KERANGKA PENDANAAN						KELOMPOK SASARAN	PRAKIRAAN MAJU RENCANA TAHUN 2027		PERANGKAT DAERAH PENANGGUNG JAWAB
							TARGET 2026	PAGU INDIKATIF (Rp)	LOKASI	SUMBER DANA	PRIORITAS			TARGET	PAGU INDIKATIF (Rp)	
											NASIONAL	DAERAH				
1	2	3	4	5	6	7	8	9	10	11	12	13	14	15	16	17
	1.01.05.2.01	Penerbitan Izin Pendidikan Dasar yang Diselenggarakan oleh Masyarakat	*Persentase Perizinan Pendidikan Dasar* *Persentase Perizinan Pendidikan PAUD/PNF*	-			100 % 100 %	5.413.400,00			Memperkuat pembangunan sumber daya manusia (SDM), sains, teknologi, pendidikan, kesehatan, prestasi olahraga, kesetaraan gender, serta penguatan peran perempuan, pemuda (generasi milenial dan generasi Z), dan penyandang disabilitas.	JATIM CERDAS Memperkuat akses dan mutu Pendidikan yang berkualitas, merata, dan berkeadilan 1. Pembangunan Sumber Daya Manusia	Satuan Pendidikan, Pendidik dan Tenaga Kependidikan ,Peserta Didik	-	154.500.000,00	DINAS PENDIDIKAN
	1.01.05.2.01.0001	Penilaian Kelayakan Usul Perizinan Pendidikan Dasar yang Diselenggarakan oleh Masyarakat														
			Jumlah Dokumen Hasil Penilaian Kelayakan Usul Perizinan Pendidikan Dasar yang Diselenggarakan oleh Masyarakat				2 Dokumen	3.013.400,00	Semua Kota/Kab, Semua Kecamatan, Semua Kel/Desa	DAU YANG DITENTUKAN PENGGUNAANNYA BIDANG PENDIDIKAN	Memperkuat pembangunan sumber daya manusia (SDM), sains, teknologi, pendidikan, kesehatan, prestasi olahraga, kesetaraan gender, serta penguatan peran perempuan, pemuda (generasi milenial dan generasi Z), dan penyandang disabilitas.	JATIM CERDAS Memperkuat akses dan mutu Pendidikan yang berkualitas, merata, dan berkeadilan 1. Pembangunan Sumber Daya Manusia	Satuan Pendidikan, Pendidik dan Tenaga Kependidikan ,Peserta Didik		100.000.000,00	DINAS PENDIDIKAN
	1.01.05.2.01.0002	Pengendalian dan Pengawasan Perizinan Pendidikan Dasar yang Diselenggarakan oleh Masyarakat														

NO	KODE	URUSAN / BIDANG URUSAN / PROGRAM / OUTCOME / KEGIATAN / SUB KEGIATAN	INDIKATOR PROGRAM / KEGIATAN / SUB KEGIATAN	TARGET AKHIR PERIODE RENSTRA OPD	REALISASI CAPAIAN RENJA OPD TAHUN 2024	PRAKIRAAN CAPAIAN TARGET RENJA OPD TAHUN 2025	CAPAIAN KINERJA DAN KERANGKA PENDANAAN						KELOMPOK SASARAN	PRAKIRAAN MAJU RENCANA TAHUN 2027		PERANGKAT DAERAH PENANGGUNG JAWAB
							TARGET 2026	PAGU INDIKATIF (Rp)	LOKASI	SUMBER DANA	PRIORITAS			TARGET	PAGU INDIKATIF (Rp)	
											NASIONAL	DAERAH				
1	2	3	4	5	6	7	8	9	10	11	12	13	14	15	16	17
			Jumlah Dokumen Hasil pelaksanaan Pengendalian dan Pengawasan Perizinan Pendidikan Dasar yang Diselenggarakan oleh Masyarakat				1 Dokumen	2.400.000,00	Semua Kota/Kab, Semua Kecamatan, Semua Kel/Desa	DAU YANG DITENTUKAN PENGGUNAANNYA BIDANG PENDIDIKAN	Memperkuat pembangunan sumber daya manusia (SDM), sains, teknologi, pendidikan, kesehatan, prestasi olahraga, kesetaraan gender, serta penguatan peran perempuan, pemuda (generasi milenial dan generasi Z), dan penyandang disabilitas.	JATIM CERDAS Memperkuat akses dan mutu Pendidikan yang berkualitas, merata, dan berkeadilan 1. Pembangunan Sumber Daya Manusia	Satuan Pendidikan, Pendidik dan Tenaga Kependidikan ,Peserta Didik		54.500.000,00	DINAS PENDIDIKAN
	1.01.05.2.02	Penerbitan Izin PAUD dan Pendidikan Nonformal yang Diselenggarakan oleh Masyarakat	*Persentase Penerbitan Ijin Pendirian Pendidikan Dasar Persentase Penerbitan Ijin Pendirian PAUD/PNF*	-			100 % 100 %	36.377.072,00			Memperkuat pembangunan sumber daya manusia (SDM), sains, teknologi, pendidikan, kesehatan, prestasi olahraga, kesetaraan gender, serta penguatan peran perempuan, pemuda (generasi milenial dan generasi Z), dan penyandang disabilitas.	JATIM CERDAS Memperkuat akses dan mutu Pendidikan yang berkualitas, merata, dan berkeadilan 1. Pembangunan Sumber Daya Manusia	Satuan Pendidikan, Pendidik dan Tenaga Kependidikan ,Peserta Didik	-	257.500.000,00	DINAS PENDIDIKAN
	1.01.05.2.02.0001	Penilaian Kelayakan Usul Perizinan PAUD dan Pendidikan Nonformal yang Diselenggarakan oleh Masyarakat														

NO	KODE	URUSAN / BIDANG URUSAN / PROGRAM / OUTCOME / KEGIATAN / SUB KEGIATAN	INDIKATOR PROGRAM / KEGIATAN / SUB KEGIATAN	TARGET AKHIR PERIODE RENSTRA OPD	REALISASI CAPAIAN RENJA OPD TAHUN 2024	PRAKIRAAN CAPAIAN TARGET RENJA OPD TAHUN 2025	CAPAIAN KINERJA DAN KERANGKA PENDANAAN						KELOMPOK SASARAN	PRAKIRAAN MAJU RENCANA TAHUN 2027		PERANGKAT DAERAH PENANGGUNG JAWAB
							TARGET 2026	PAGU INDIKATIF (Rp)	LOKASI	SUMBER DANA	PRIORITAS			TARGET	PAGU INDIKATIF (Rp)	
											NASIONAL	DAERAH				
1	2	3	4	5	6	7	8	9	10	11	12	13	14	15	16	17
			Jumlah Dokumen Hasil Penilaian Kelayakan Usul Perizinan PAUD dan Pendidikan Nonformal yang Diselenggarakan oleh Masyarakat				1 Dokumen	7.177.000,00	Semua Kota/Kab, Semua Kecamatan, Semua Kel/Desa	DAU YANG DITENTUKAN PENGGUNAANNYA BIDANG PENDIDIKAN	Memperkuat pembangunan sumber daya manusia (SDM), sains, teknologi, pendidikan, kesehatan, prestasi olahraga, kesetaraan gender, serta penguatan peran perempuan, pemuda (generasi milenial dan generasi Z), dan penyandang disabilitas.	JATIM CERDAS Memperkuat akses dan mutu Pendidikan yang berkualitas, merata, dan berkeadilan 1. Pembangunan Sumber Daya Manusia	Satuan Pendidikan, Pendidik dan Tenaga Kependidikan ,Peserta Didik		125.000.000,00	DINAS PENDIDIKAN
	1.01.05.2.02.0002	Pengendalian dan Pengawasan Perizinan PAUD dan Pendidikan Nonformal yang Diselenggarakan oleh Masyarakat														
			Jumlah Dokumen Hasil Pelaksanaan Pengendalian dan Pengawasan Perizinan PAUD dan Pendidikan Nonformal yang Diselenggarakan oleh Masyarakat				1 Dokumen	9.982.000,00	Semua Kota/Kab, Semua Kecamatan, Semua Kel/Desa	DAU YANG DITENTUKAN PENGGUNAANNYA BIDANG PENDIDIKAN	Memperkuat pembangunan sumber daya manusia (SDM), sains, teknologi, pendidikan, kesehatan, prestasi olahraga, kesetaraan gender, serta penguatan peran perempuan, pemuda (generasi milenial dan generasi Z), dan penyandang disabilitas.	JATIM CERDAS Memperkuat akses dan mutu Pendidikan yang berkualitas, merata, dan berkeadilan 1. Pembangunan Sumber Daya Manusia	Satuan Pendidikan, Pendidik dan Tenaga Kependidikan ,Peserta Didik		50.000.000,00	DINAS PENDIDIKAN
	1.01.05.2.02.0003	Pembinaan PAUD dan Pendidikan Nonformal yang Diselenggarakan oleh Masyarakat														

NO	KODE	URUSAN / BIDANG URUSAN / PROGRAM / OUTCOME / KEGIATAN / SUB KEGIATAN	INDIKATOR PROGRAM / KEGIATAN / SUB KEGIATAN	TARGET AKHIR PERIODE RENSTRA OPD	REALISASI CAPAIAN RENJA OPD TAHUN 2024	PRAKIRAAN CAPAIAN TARGET RENJA OPD TAHUN 2025	CAPAIAN KINERJA DAN KERANGKA PENDANAAN						KELOMPOK SASARAN	PRAKIRAAN MAJU RENCANA TAHUN 2027		PERANGKAT DAERAH PENANGGUNG JAWAB
							TARGET 2026	PAGU INDIKATIF (Rp)	LOKASI	SUMBER DANA	PRIORITAS			TARGET	PAGU INDIKATIF (Rp)	
											NASIONAL	DAERAH				
1	2	3	4	5	6	7	8	9	10	11	12	13	14	15	16	17
			Jumlah Dokumen Hasil Pembinaan PAUD dan Pendidikan Nonformal yang Diselenggarakan oleh Masyarakat				1 Dokumen	19.218.072,00	Semua Kota/Kab, Semua Kecamatan, Semua Kel/Desa	DAU YANG DITENTUKAN PENGGUNAANNYA BIDANG PENDIDIKAN	Memperkuat pembangunan sumber daya manusia (SDM), sains, teknologi, pendidikan, kesehatan, prestasi olahraga, kesetaraan gender, serta penguatan peran perempuan, pemuda (generasi milenial dan generasi Z), dan penyandang disabilitas.	JATIM CERDAS Memperkuat akses dan mutu Pendidikan yang berkualitas, merata, dan berkeadilan 1. Pembangunan Sumber Daya Manusia	Satuan Pendidikan, Pendidik dan Tenaga Kependidikan ,Peserta Didik		82.500.000,00	DINAS PENDIDIKAN
	J U M L A H							**687.033.683.124,00**							**609.058.931.200,00**	

RENCANA KERJA ORGANISASI PERANGKAT DAERAH (RENJA OPD)
DINAS KESEHATAN KAB. BONDOWOSO
TAHUN 2026

NO	KODE	URUSAN / BIDANG URUSAN / PROGRAM / OUTCOME / KEGIATAN / SUB KEGIATAN	INDIKATOR PROGRAM / KEGIATAN / SUB KEGIATAN	TARGET AKHIR PERIODE RENSTRA OPD	REALISASI CAPAIAN RENJA OPD TAHUN 2024	PRAKIRAAN CAPAIAN TARGET RENJA OPD TAHUN 2025	CAPAIAN KINERJA DAN KERANGKA PENDANAAN						KELOMPOK SASARAN	PRAKIRAAN MAJU RENCANA TAHUN 2027		PERANGKAT DAERAH PENANGGUNG JAWAB
							TARGET 2026	PAGU INDIKATIF (Rp)	LOKASI	SUMBER DANA	PRIORITAS			TARGET	PAGU INDIKATIF (Rp)	
											NASIONAL	DAERAH				
1	2	3	4	5	6	7	8	9	10	11	12	13	14	15	16	17
		DINAS KESEHATAN						**203.180.586.595,00**							**147.639.777.815,00**	
	1	**URUSAN PEMERINTAHAN WAJIB YANG BERKAITAN DENGAN PELAYANAN DASAR**						**203.180.586.595,00**							**147.639.777.815,00**	
	1.02	**URUSAN PEMERINTAHAN BIDANG KESEHATAN**						**203.180.586.595,00**							**147.639.777.815,00**	
1.	**1.02.01**	**PROGRAM PENUNJANG URUSAN PEMERINTAHAN DAERAH KABUPATEN/KOTA**	**-**	**-**			**-**	**67.860.676.075,00**						**-**	**61.296.415.314,00**	
		[Meningkatnya Penyelenggaraan Urusan Pemerintahan Daerah dengan Baik dan Efisien]	**Persentase Dokumen Perencanaan dan Evaluasi yang disusun** **Persentase Laporan Keuangan yang disusun** **Persentase Sarana dan Prasarana Aparatur yang layak fungsi**	**100**	**100**	**100**	**100**	**67.860.676.075,00**	-	-	-	-	-	-	**61.296.415.314,00**	-
	1.02.01.2.01	Perencanaan, Penganggaran, dan Evaluasi Kinerja Perangkat Daerah	-	-			-	227.162.000,00			-	JATIM SEHAT Meningkatkan derajat kesehatan masyarakat yang berkualitas, merata, mudah diakses dan berkeadilan 4. Pembangunan Pemerintahan	-	-	37.400.000,00	DINAS KESEHATAN
	1.02.01.2.01.0001	Penyusunan Dokumen Perencanaan Perangkat Daerah														
			Jumlah Dokumen Perencanaan Perangkat Daerah				6 Dokumen	67.262.000,00	Kab. Bondowoso, Semua Kecamatan, Semua Kel/Desa	SISA LEBIH PERHITUNGAN ANGGARAN TAHUN SEBELUMNYA	-	JATIM SEHAT Meningkatkan derajat kesehatan masyarakat yang berkualitas, merata, mudah diakses dan berkeadilan 4. Pembangunan Pemerintahan	-		5.000.000,00	DINAS KESEHATAN
	1.02.01.2.01.0002	Koordinasi dan Penyusunan Dokumen RKA-SKPD														

NO	KODE	URUSAN / BIDANG URUSAN / PROGRAM / OUTCOME / KEGIATAN / SUB KEGIATAN	INDIKATOR PROGRAM / KEGIATAN / SUB KEGIATAN	TARGET AKHIR PERIODE RENSTRA OPD	REALISASI CAPAIAN RENJA OPD TAHUN 2024	PRAKIRAAN CAPAIAN TARGET RENJA OPD TAHUN 2025	CAPAIAN KINERJA DAN KERANGKA PENDANAAN						KELOMPOK SASARAN	PRAKIRAAN MAJU RENCANA TAHUN 2027		PERANGKAT DAERAH PENANGGUNG JAWAB
							TARGET 2026	PAGU INDIKATIF (Rp)	LOKASI	SUMBER DANA	PRIORITAS			TARGET	PAGU INDIKATIF (Rp)	
											NASIONAL	DAERAH				
1	2	3	4	5	6	7	8	9	10	11	12	13	14	15	16	17
			Jumlah Dokumen RKA-SKPD dan Laporan Hasil Koordinasi Penyusunan Dokumen RKA-SKPD				1 Dokumen	12.894.000,00	Kab. Bondowoso, Semua Kecamatan, Semua Kel/Desa	SISA LEBIH PERHITUNGAN ANGGARAN TAHUN SEBELUMNYA	-	JATIM SEHAT Meningkatkan derajat kesehatan masyarakat yang berkualitas, merata, mudah diakses dan berkeadilan 4. Pembangunan Pemerintahan	-		4.500.000,00	DINAS KESEHATAN
	1.02.01.2.01.0003	Koordinasi dan Penyusunan Dokumen Perubahan RKA-SKPD														
			Jumlah Dokumen Perubahan RKA-SKPD dan Laporan Hasil Koordinasi Penyusunan Dokumen Perubahan RKA-SKPD				1 Dokumen	8.794.000,00	Kab. Bondowoso, Semua Kecamatan, Semua Kel/Desa	SISA LEBIH PERHITUNGAN ANGGARAN TAHUN SEBELUMNYA	-	JATIM SEHAT Meningkatkan derajat kesehatan masyarakat yang berkualitas, merata, mudah diakses dan berkeadilan 4. Pembangunan Pemerintahan	-		3.000.000,00	DINAS KESEHATAN
	1.02.01.2.01.0004	Koordinasi dan Penyusunan DPA-SKPD														
			Jumlah Dokumen DPA-SKPD dan Laporan Hasil Koordinasi Penyusunan Dokumen DPA-SKPD				1 Dokumen	14.967.200,00	Kab. Bondowoso, Semua Kecamatan, Semua Kel/Desa	SISA LEBIH PERHITUNGAN ANGGARAN TAHUN SEBELUMNYA	-	JATIM SEHAT Meningkatkan derajat kesehatan masyarakat yang berkualitas, merata, mudah diakses dan berkeadilan 4. Pembangunan Pemerintahan	-		3.000.000,00	DINAS KESEHATAN
	1.02.01.2.01.0005	Koordinasi dan Penyusunan Perubahan DPA- SKPD														

NO	KODE	URUSAN / BIDANG URUSAN / PROGRAM / OUTCOME / KEGIATAN / SUB KEGIATAN	INDIKATOR PROGRAM / KEGIATAN / SUB KEGIATAN	TARGET AKHIR PERIODE RENSTRA OPD	REALISASI CAPAIAN RENJA OPD TAHUN 2024	PRAKIRAAN CAPAIAN TARGET RENJA OPD TAHUN 2025	CAPAIAN KINERJA DAN KERANGKA PENDANAAN						KELOMPOK SASARAN	PRAKIRAAN MAJU RENCANA TAHUN 2027		PERANGKAT DAERAH PENANGGUNG JAWAB
							TARGET 2026	PAGU INDIKATIF (Rp)	LOKASI	SUMBER DANA	PRIORITAS			TARGET	PAGU INDIKATIF (Rp)	
											NASIONAL	DAERAH				
1	2	3	4	5	6	7	8	9	10	11	12	13	14	15	16	17
			Jumlah Dokumen Perubahan DPA-SKPD dan Laporan Hasil Koordinasi Penyusunan Dokumen Perubahan DPA-SKPD				2 Dokumen	5.881.200,00	Kab. Bondowoso, Bondowoso, Semua Kel/Desa	SISA LEBIH PERHITUNGAN ANGGARAN TAHUN SEBELUMNYA	-	JATIM SEHAT Meningkatkan derajat kesehatan masyarakat yang berkualitas, merata, mudah diakses dan berkeadilan 4. Pembangunan Pemerintahan	-		1.000.000,00	DINAS KESEHATAN
	1.02.01.2.01.0006	Koordinasi dan Penyusunan Laporan Capaian Kinerja dan Ikhtisar Realisasi Kinerja SKPD														
			Jumlah Laporan Capaian Kinerja dan Ikhtisar Realisasi Kinerja SKPD dan Laporan Hasil Koordinasi Penyusunan Laporan Capaian Kinerja dan Ikhtisar Realisasi Kinerja SKPD				2 Laporan	25.949.100,00	Kab. Bondowoso, Semua Kecamatan, Semua Kel/Desa	SISA LEBIH PERHITUNGAN ANGGARAN TAHUN SEBELUMNYA	-	JATIM SEHAT Meningkatkan derajat kesehatan masyarakat yang berkualitas, merata, mudah diakses dan berkeadilan 4. Pembangunan Pemerintahan	-		3.000.000,00	DINAS KESEHATAN
	1.02.01.2.01.0007	Evaluasi Kinerja Perangkat Daerah														
			Jumlah Laporan Evaluasi Kinerja Perangkat Daerah				1 Laporan	75.514.500,00	Kab. Bondowoso, Semua Kecamatan, Semua Kel/Desa	SISA LEBIH PERHITUNGAN ANGGARAN TAHUN SEBELUMNYA	-	JATIM SEHAT Meningkatkan derajat kesehatan masyarakat yang berkualitas, merata, mudah diakses dan berkeadilan 4. Pembangunan Pemerintahan	-		2.000.000,00	DINAS KESEHATAN
	1.02.01.2.01.0009	Pelaksanaan Pengumpulan Data Statistik Sektoral Daerah														

NO	KODE	URUSAN / BIDANG URUSAN / PROGRAM / OUTCOME / KEGIATAN / SUB KEGIATAN	INDIKATOR PROGRAM / KEGIATAN / SUB KEGIATAN	TARGET AKHIR PERIODE RENSTRA OPD	REALISASI CAPAIAN RENJA OPD TAHUN 2024	PRAKIRAAN CAPAIAN TARGET RENJA OPD TAHUN 2025	CAPAIAN KINERJA DAN KERANGKA PENDANAAN						KELOMPOK SASARAN	PRAKIRAAN MAJU RENCANA TAHUN 2027		PERANGKAT DAERAH PENANGGUNG JAWAB
							TARGET 2026	PAGU INDIKATIF (Rp)	LOKASI	SUMBER DANA	PRIORITAS			TARGET	PAGU INDIKATIF (Rp)	
											NASIONAL	DAERAH				
1	2	3	4	5	6	7	8	9	10	11	12	13	14	15	16	17
			Jumlah Data Statistik Sektoral Daerah yang Telah Dikumpulkan dan Diperiksa Lingkup Perangkat Daerah				1 Data	13.550.000,00	Kab. Bondowoso, Semua Kecamatan, Semua Kel/Desa	PENDAPATAN ASLI DAERAH (PAD)	-	JATIM SEHAT Meningkatkan derajat kesehatan masyarakat yang berkualitas, merata, mudah diakses dan berkeadilan 4. Pembangunan Pemerintahan	-		13.550.000,00	DINAS KESEHATAN
	1.02.01.2.01.0010	Pelaksanaan Forum Perangkat Daerah Berdasarkan Bidang Urusan yang Diampu dalam Rangka Penyusunan Dokumen Perencanaan Perangkat Daerah														
			Jumlah Berita Acara Hasil Forum Perangkat Daerah Berdasarkan Bidang Urusan yang Diampu dalam Rangka Penyusunan Dokumen Perencanaan Perangkat Daerah				1 Berita Acara	2.350.000,00	Kab. Bondowoso, Semua Kecamatan, Semua Kel/Desa	SISA LEBIH PERHITUNGAN ANGGARAN TAHUN SEBELUMNYA	-	JATIM SEHAT Meningkatkan derajat kesehatan masyarakat yang berkualitas, merata, mudah diakses dan berkeadilan 4. Pembangunan Pemerintahan	-		2.350.000,00	DINAS KESEHATAN
	1.02.01.2.02	Administrasi Keuangan Perangkat Daerah	-	-			-	65.392.540.700,00			-	JATIM SEHAT Meningkatkan derajat kesehatan masyarakat yang berkualitas, merata, mudah diakses dan berkeadilan 4. Pembangunan Pemerintahan	-	-	59.512.442.300,00	DINAS KESEHATAN
	1.02.01.2.02.0001	Penyediaan Gaji dan Tunjangan ASN														

NO	KODE	URUSAN / BIDANG URUSAN / PROGRAM / OUTCOME / KEGIATAN / SUB KEGIATAN	INDIKATOR PROGRAM / KEGIATAN / SUB KEGIATAN	TARGET AKHIR PERIODE RENSTRA OPD	REALISASI CAPAIAN RENJA OPD TAHUN 2024	PRAKIRAAN CAPAIAN TARGET RENJA OPD TAHUN 2025	CAPAIAN KINERJA DAN KERANGKA PENDANAAN						KELOMPOK SASARAN	PRAKIRAAN MAJU RENCANA TAHUN 2027		PERANGKAT DAERAH PENANGGUNG JAWAB
							TARGET 2026	PAGU INDIKATIF (Rp)	LOKASI	SUMBER DANA	PRIORITAS			TARGET	PAGU INDIKATIF (Rp)	
											NASIONAL	DAERAH				
1	2	3	4	5	6	7	8	9	10	11	12	13	14	15	16	17
			Jumlah Orang yang Menerima Gaji dan Tunjangan ASN				850 Orang/bulan	65.373.127.700,00	Kab. Bondowoso, Semua Kecamatan, Semua Kel/Desa	DANA ALOKASI UMUM (DAU), DAU YANG DITENTUKAN PENGGUNAANNYA BIDANG KESEHATAN	-	JATIM SEHAT Meningkatkan derajat kesehatan masyarakat yang berkualitas, merata, mudah diakses dan berkeadilan 4. Pembangunan Pemerintahan	-		59.507.442.300,00	DINAS KESEHATAN
	1.02.01.2.02.0003	Pelaksanaan Penatausahaan dan Pengujian/Verifikasi Keuangan SKPD														
			Jumlah Dokumen Penatausahaan dan Pengujian/Verifikasi Keuangan SKPD				1 Dokumen	5.000.000,00	Kab. Bondowoso, Semua Kecamatan, Semua Kel/Desa	SISA LEBIH PERHITUNGAN ANGGARAN TAHUN SEBELUMNYA	-	JATIM SEHAT Meningkatkan derajat kesehatan masyarakat yang berkualitas, merata, mudah diakses dan berkeadilan 4. Pembangunan Pemerintahan	-		2.000.000,00	DINAS KESEHATAN
	1.02.01.2.02.0004	Koordinasi dan Pelaksanaan Akuntansi SKPD														
			Jumlah Dokumen Koordinasi dan Pelaksanaan Akuntansi SKPD				3 Dokumen	1.945.000,00	Kab. Bondowoso, Semua Kecamatan, Semua Kel/Desa	SISA LEBIH PERHITUNGAN ANGGARAN TAHUN SEBELUMNYA	-	JATIM SEHAT Meningkatkan derajat kesehatan masyarakat yang berkualitas, merata, mudah diakses dan berkeadilan 4. Pembangunan Pemerintahan	-		1.200.000,00	DINAS KESEHATAN
	1.02.01.2.02.0005	Koordinasi dan Penyusunan Laporan Keuangan Akhir Tahun SKPD														

NO	KODE	URUSAN / BIDANG URUSAN / PROGRAM / OUTCOME / KEGIATAN / SUB KEGIATAN	INDIKATOR PROGRAM / KEGIATAN / SUB KEGIATAN	TARGET AKHIR PERIODE RENSTRA OPD	REALISASI CAPAIAN RENJA OPD TAHUN 2024	PRAKIRAAN CAPAIAN TARGET RENJA OPD TAHUN 2025	CAPAIAN KINERJA DAN KERANGKA PENDANAAN						KELOMPOK SASARAN	PRAKIRAAN MAJU RENCANA TAHUN 2027		PERANGKAT DAERAH PENANGGUNG JAWAB
							TARGET 2026	PAGU INDIKATIF (Rp)	LOKASI	SUMBER DANA	PRIORITAS			TARGET	PAGU INDIKATIF (Rp)	
											NASIONAL	DAERAH				
1	2	3	4	5	6	7	8	9	10	11	12	13	14	15	16	17
			Jumlah Laporan Keuangan Akhir Tahun SKPD dan Laporan Hasil Koordinasi Penyusunan Laporan Keuangan Akhir Tahun SKPD				1 Laporan	3.182.000,00	Kab. Bondowoso, Semua Kecamatan, Semua Kel/Desa	SISA LEBIH PERHITUNGAN ANGGARAN TAHUN SEBELUMNYA	-	JATIM SEHAT Meningkatkan derajat kesehatan masyarakat yang berkualitas, merata, mudah diakses dan berkeadilan 4. Pembangunan Pemerintahan	-		400.000,00	DINAS KESEHATAN
	1.02.01.2.02.0006	Pengelolaan dan Penyiapan Bahan Tanggapan Pemeriksaan														
			Jumlah Dokumen Bahan Tanggapan Pemeriksaan dan Tindak Lanjut Pemeriksaan				2 Dokumen	2.100.000,00	Kab. Bondowoso, Semua Kecamatan, Semua Kel/Desa	SISA LEBIH PERHITUNGAN ANGGARAN TAHUN SEBELUMNYA	-	JATIM SEHAT Meningkatkan derajat kesehatan masyarakat yang berkualitas, merata, mudah diakses dan berkeadilan 4. Pembangunan Pemerintahan	-		500.000,00	DINAS KESEHATAN
	1.02.01.2.02.0007	Koordinasi dan Penyusunan Laporan Keuangan Bulanan/ Triwulanan/ Semesteran SKPD														
			Jumlah Laporan Keuangan Bulanan/ Triwulanan/ Semesteran SKPD dan Laporan Koordinasi Penyusunan Laporan Keuangan Bulanan/Triwulanan/Semesteran SKPD				12 Laporan	4.513.000,00	Kab. Bondowoso, Semua Kecamatan, Semua Kel/Desa	SISA LEBIH PERHITUNGAN ANGGARAN TAHUN SEBELUMNYA	-	4. Pembangunan Pemerintahan	-		400.000,00	DINAS KESEHATAN
	1.02.01.2.02.0008	Penyusunan Pelaporan dan Analisis Prognosis Realisasi Anggaran														
			Jumlah Dokumen Pelaporan dan Analisis Prognosis Realisasi Anggaran				2 Dokumen	2.673.000,00	Kab. Bondowoso, Semua Kecamatan, Semua Kel/Desa	SISA LEBIH PERHITUNGAN ANGGARAN TAHUN SEBELUMNYA	-	JATIM SEHAT Meningkatkan derajat kesehatan masyarakat yang berkualitas, merata, mudah diakses dan berkeadilan 4. Pembangunan Pemerintahan	-		500.000,00	DINAS KESEHATAN

NO	KODE	URUSAN / BIDANG URUSAN / PROGRAM / OUTCOME / KEGIATAN / SUB KEGIATAN	INDIKATOR PROGRAM / KEGIATAN / SUB KEGIATAN	TARGET AKHIR PERIODE RENSTRA OPD	REALISASI CAPAIAN RENJA OPD TAHUN 2024	PRAKIRAAN CAPAIAN TARGET RENJA OPD TAHUN 2025	CAPAIAN KINERJA DAN KERANGKA PENDANAAN						KELOMPOK SASARAN	PRAKIRAAN MAJU RENCANA TAHUN 2027		PERANGKAT DAERAH PENANGGUNG JAWAB
							TARGET 2026	PAGU INDIKATIF (Rp)	LOKASI	SUMBER DANA	PRIORITAS			TARGET	PAGU INDIKATIF (Rp)	
											NASIONAL	DAERAH				
1	2	3	4	5	6	7	8	9	10	11	12	13	14	15	16	17
	1.02.01.2.06	Administrasi Umum Perangkat Daerah	-	-			-	110.000.375,00			-	JATIM SEHAT Meningkatkan derajat kesehatan masyarakat yang berkualitas, merata, mudah diakses dan berkeadilan 4. Pembangunan Pemerintahan	-	-	110.000.000,00	DINAS KESEHATAN
	1.02.01.2.06.0001	Penyediaan Komponen Instalasi Listrik/Penerangan Bangunan Kantor														
			Jumlah Paket Komponen Instalasi Listrik/Penerangan Bangunan Kantor yang Disediakan				1 Paket	4.999.925,00	Kab. Bondowoso, Semua Kecamatan, Semua Kel/Desa	SISA LEBIH PERHITUNGAN ANGGARAN TAHUN SEBELUMNYA	-	JATIM SEHAT Meningkatkan derajat kesehatan masyarakat yang berkualitas, merata, mudah diakses dan berkeadilan 4. Pembangunan Pemerintahan	-		5.000.000,00	DINAS KESEHATAN
	1.02.01.2.06.0002	Penyediaan Peralatan dan Perlengkapan Kantor														
			Jumlah Paket Peralatan dan Perlengkapan Kantor yang Disediakan				1 Paket	1.000.000,00	Kab. Bondowoso, Semua Kecamatan, Semua Kel/Desa	DAU YANG DITENTUKAN PENGGUNAANNYA BIDANG KESEHATAN	-	JATIM SEHAT Meningkatkan derajat kesehatan masyarakat yang berkualitas, merata, mudah diakses dan berkeadilan 4. Pembangunan Pemerintahan	-		1.000.000,00	DINAS KESEHATAN
	1.02.01.2.06.0005	Penyediaan Barang Cetakan dan Penggandaan														

NO	KODE	URUSAN / BIDANG URUSAN / PROGRAM / OUTCOME / KEGIATAN / SUB KEGIATAN	INDIKATOR PROGRAM / KEGIATAN / SUB KEGIATAN	TARGET AKHIR PERIODE RENSTRA OPD	REALISASI CAPAIAN RENJA OPD TAHUN 2024	PRAKIRAAN CAPAIAN TARGET RENJA OPD TAHUN 2025	CAPAIAN KINERJA DAN KERANGKA PENDANAAN						KELOMPOK SASARAN	PRAKIRAAN MAJU RENCANA TAHUN 2027		PERANGKAT DAERAH PENANGGUNG JAWAB
							TARGET 2026	PAGU INDIKATIF (Rp)	LOKASI	SUMBER DANA	PRIORITAS			TARGET	PAGU INDIKATIF (Rp)	
											NASIONAL	DAERAH				
1	2	3	4	5	6	7	8	9	10	11	12	13	14	15	16	17
			Jumlah Paket Barang Cetakan dan Penggandaan yang Disediakan				1 Paket	4.000.450,00	Kab. Bondowoso, Semua Kecamatan, Semua Kel/Desa	DAU YANG DITENTUKAN PENGGUNAANNYA BIDANG KESEHATAN	-	JATIM SEHAT Meningkatkan derajat kesehatan masyarakat yang berkualitas, merata, mudah diakses dan berkeadilan 4. Pembangunan Pemerintahan	-		4.000.000,00	DINAS KESEHATAN
	1.02.01.2.06.0009	Penyelenggaraan Rapat Koordinasi dan Konsultasi SKPD														
			Jumlah Laporan Penyelenggaraan Rapat Koordinasi dan Konsultasi SKPD				12 Laporan	100.000.000,00	Kab. Bondowoso, Semua Kecamatan, Semua Kel/Desa	DAU YANG DITENTUKAN PENGGUNAANNYA BIDANG KESEHATAN	-	JATIM SEHAT Meningkatkan derajat kesehatan masyarakat yang berkualitas, merata, mudah diakses dan berkeadilan 4. Pembangunan Pemerintahan	-		100.000.000,00	DINAS KESEHATAN
	1.02.01.2.08	Penyediaan Jasa Penunjang Urusan Pemerintahan Daerah	-	-			-	2.130.973.000,00			-	JATIM SEHAT Meningkatkan derajat kesehatan masyarakat yang berkualitas, merata, mudah diakses dan berkeadilan 4. Pembangunan Pemerintahan	-	-	1.636.573.014,00	DINAS KESEHATAN
	1.02.01.2.08.0002	Penyediaan Jasa Komunikasi, Sumber Daya Air dan Listrik														

NO	KODE	URUSAN / BIDANG URUSAN / PROGRAM / OUTCOME / KEGIATAN / SUB KEGIATAN	INDIKATOR PROGRAM / KEGIATAN / SUB KEGIATAN	TARGET AKHIR PERIODE RENSTRA OPD	REALISASI CAPAIAN RENJA OPD TAHUN 2024	PRAKIRAAN CAPAIAN TARGET RENJA OPD TAHUN 2025	CAPAIAN KINERJA DAN KERANGKA PENDANAAN						KELOMPOK SASARAN	PRAKIRAAN MAJU RENCANA TAHUN 2027		PERANGKAT DAERAH PENANGGUNG JAWAB
							TARGET 2026	PAGU INDIKATIF (Rp)	LOKASI	SUMBER DANA	PRIORITAS			TARGET	PAGU INDIKATIF (Rp)	
											NASIONAL	DAERAH				
1	2	3	4	5	6	7	8	9	10	11	12	13	14	15	16	17
			Jumlah Laporan Penyediaan Jasa Komunikasi, Sumber Daya Air dan Listrik yang Disediakan				12 Laporan	403.573.000,00	Kab. Bondowoso, Semua Kecamatan, Semua Kel/Desa	DAU YANG DITENTUKAN PENGGUNAANNYA BIDANG KESEHATAN	-	JATIM SEHAT Meningkatkan derajat kesehatan masyarakat yang berkualitas, merata, mudah diakses dan berkeadilan 4. Pembangunan Pemerintahan	-		403.573.014,00	DINAS KESEHATAN
	1.02.01.2.08.0004	Penyediaan Jasa Pelayanan Umum Kantor														
			Jumlah Laporan Penyediaan Jasa Pelayanan Umum Kantor yang Disediakan				12 Laporan	1.727.400.000,00	Kab. Bondowoso, Semua Kecamatan, Semua Kel/Desa	DAU YANG DITENTUKAN PENGGUNAANNYA BIDANG KESEHATAN	-	JATIM SEHAT Meningkatkan derajat kesehatan masyarakat yang berkualitas, merata, mudah diakses dan berkeadilan 4. Pembangunan Pemerintahan	-		1.233.000.000,00	DINAS KESEHATAN
2.	**1.02.02**	**PROGRAM PEMENUHAN UPAYA KESEHATAN PERORANGAN DAN UPAYA KESEHATAN MASYARAKAT**	***Persentase Pelayanan kesehatan penderita diabetes melitus*** ***Persentase Pelayanan Kesehatan Ibu Hamil*** ***Persentase desa/kelurahan 5 pilar STBM*** ***CFR DBD*** ***Persentase sarana air minum diawasi/diperiksa kualitas air minumnya sesuai standart (aman)***	**-**			**100 %** **100** **Persentase** **20 %** **2.26 %** **80 %**	**131.246.846.670,00**						**-**	**82.204.894.651,00**	
		[Meningkatnya kualitas kesehatan perorangan dan masyarakat]	**Angka Kematian Ibu (AKI)** **Cakupan pelayanan kesehatan balita sesuai standar** **Persentase anak usia pendidikan dasar yang mendapatkanpelayanan kesehatan sesuai standar** **Persentase bayi baru lahir mendapatkan pelayanan kesehatan bayi baru lahir** **Persentase ibu bersalin mendapatkan pelayanan**	**100** **4** **70**	**100** **14** **231.89** **62.56** **75.35** **77.08** **82.38** **95.58** **97.52**	**10** **100**	**100** **8**	**131.246.846.670,00**	-	-	-	-	-	-	**82.204.894.651,00**	-

NO	KODE	URUSAN / BIDANG URUSAN / PROGRAM / OUTCOME / KEGIATAN / SUB KEGIATAN	INDIKATOR PROGRAM / KEGIATAN / SUB KEGIATAN	TARGET AKHIR PERIODE RENSTRA OPD	REALISASI CAPAIAN RENJA OPD TAHUN 2024	PRAKIRAAN CAPAIAN TARGET RENJA OPD TAHUN 2025	CAPAIAN KINERJA DAN KERANGKA PENDANAAN						KELOMPOK SASARAN	PRAKIRAAN MAJU RENCANA TAHUN 2027		PERANGKAT DAERAH PENANGGUNG JAWAB
							TARGET 2026	PAGU INDIKATIF (Rp)	LOKASI	SUMBER DANA	PRIORITAS			TARGET	PAGU INDIKATIF (Rp)	
											NASIONAL	DAERAH				
1	2	3	4	5	6	7	8	9	10	11	12	13	14	15	16	17
			persalinan **Persentase ibu hamil mendapatkan pelayanan kesehatan ibu hamil** **Persentase ODGJ berat yang mendapatkan pelayanan kesehatan jiwa sesuai standar** **Persentase orang dengan resiko terinfeksi HIV mendapatkan pelayanan deteksi dini HIV sesuai standar** **Persentase orang terduga TBC mendapatkan pelayanan TBC sesuai standar** **Persentase orang usia15-59 tahun mendapatkan skrining kesehatan sesuai standar** **Persentase penderita DM yang mendapatkan pelayanan kesehatan sesuai standar** **Persentase penderita hipertensi yang mendapatkan pelayanan kesehatan sesuai standar** **Persentase warga negara usia 60 tahun ke atas skrining mendapatkan kesehatan sesuai standar** **Prevalensi Stunting (pendek dan sangat pendek) pada Balita (%)**													

NO	KODE	URUSAN / BIDANG URUSAN / PROGRAM / OUTCOME / KEGIATAN / SUB KEGIATAN	INDIKATOR PROGRAM / KEGIATAN / SUB KEGIATAN	TARGET AKHIR PERIODE RENSTRA OPD	REALISASI CAPAIAN RENJA OPD TAHUN 2024	PRAKIRAAN CAPAIAN TARGET RENJA OPD TAHUN 2025	CAPAIAN KINERJA DAN KERANGKA PENDANAAN						KELOMPOK SASARAN	PRAKIRAAN MAJU RENCANA TAHUN 2027		PERANGKAT DAERAH PENANGGUNG JAWAB
							TARGET 2026	PAGU INDIKATIF (Rp)	LOKASI	SUMBER DANA	PRIORITAS			TARGET	PAGU INDIKATIF (Rp)	
											NASIONAL	DAERAH				
1	2	3	4	5	6	7	8	9	10	11	12	13	14	15	16	17
	1.02.02.2.01	Penyediaan Fasilitas Pelayanan Kesehatan untuk UKM dan UKP Kewenangan Daerah Kabupaten/Kota	*Jumlah Fasilitas Pelayanan Kesehatan yang tersedia*	-			27 unit	49.315.340.220,00			Memperkuat pembangunan sumber daya manusia (SDM), sains, teknologi, pendidikan, kesehatan, prestasi olahraga, kesetaraan gender, serta penguatan peran perempuan, pemuda (generasi milenial dan generasi Z), dan penyandang disabilitas.	JATIM SEHAT Meningkatkan derajat kesehatan masyarakat yang berkualitas, merata, mudah diakses dan berkeadilan 4. Pembangunan Pemerintahan	Ibu hamil yang mendapatkan pelayanan kesehatan sesuai standart	-	22.398.353.186,00	DINAS KESEHATAN
	1.02.02.2.01.0006	Pengembangan Puskesmas														
			Jumlah Puskesmas yang Ditingkatkan Sarana, Prasarana, Alat Kesehatan dan SDM agar Sesuai Standar				5 Unit	7.808.176.400,00	Kab. Bondowoso, Semua Kecamatan, Semua Kel/Desa	DBH CUKAI HASIL TEMBAKAU (CHT), DAU YANG DITENTUKAN PENGGUNAANNYA BIDANG KESEHATAN	Memperkuat pembangunan sumber daya manusia (SDM), sains, teknologi, pendidikan, kesehatan, prestasi olahraga, kesetaraan gender, serta penguatan peran perempuan, pemuda (generasi milenial dan generasi Z), dan penyandang disabilitas.	JATIM SEHAT Meningkatkan derajat kesehatan masyarakat yang berkualitas, merata, mudah diakses dan berkeadilan 4. Pembangunan Pemerintahan	Ibu hamil yang mendapatkan pelayanan kesehatan sesuai standart		7.808.176.600,00	DINAS KESEHATAN
	1.02.02.2.01.0009	Rehabilitasi dan Pemeliharaan Puskesmas														

NO	KODE	URUSAN / BIDANG URUSAN / PROGRAM / OUTCOME / KEGIATAN / SUB KEGIATAN	INDIKATOR PROGRAM / KEGIATAN / SUB KEGIATAN	TARGET AKHIR PERIODE RENSTRA OPD	REALISASI CAPAIAN RENJA OPD TAHUN 2024	PRAKIRAAN CAPAIAN TARGET RENJA OPD TAHUN 2025	CAPAIAN KINERJA DAN KERANGKA PENDANAAN						KELOMPOK SASARAN	PRAKIRAAN MAJU RENCANA TAHUN 2027		PERANGKAT DAERAH PENANGGUNG JAWAB
							TARGET 2026	PAGU INDIKATIF (Rp)	LOKASI	SUMBER DANA	PRIORITAS			TARGET	PAGU INDIKATIF (Rp)	
											NASIONAL	DAERAH				
1	2	3	4	5	6	7	8	9	10	11	12	13	14	15	16	17
			Jumlah Sarana, Prasarana dan Alat Kesehatan yang Telah Dilakukan Rehabilitasi dan Pemeliharaan Oleh Puskesmas				6 Unit	5.541.439.120,00	Kab. Bondowoso, Semua Kecamatan, Semua Kel/Desa	DAU YANG DITENTUKAN PENGGUNAANNYA BIDANG KESEHATAN	Memperkuat pembangunan sumber daya manusia (SDM), sains, teknologi, pendidikan, kesehatan, prestasi olahraga, kesetaraan gender, serta penguatan peran perempuan, pemuda (generasi milenial dan generasi Z), dan penyandang disabilitas.	JATIM SEHAT Meningkatkan derajat kesehatan masyarakat yang berkualitas, merata, mudah diakses dan berkeadilan 4. Pembangunan Pemerintahan	Ibu hamil yang mendapatkan pelayanan kesehatan sesuai standart		1.730.799.700,00	DINAS KESEHATAN
	1.02.02.2.01.0014	Pengadaan Alat Kesehatan/Alat Penunjang Medik Fasilitas Pelayanan Kesehatan														
			Jumlah Alat Kesehatan/Alat Penunjang Medik Fasilitas Pelayanan Kesehatan yang Disediakan				25 Unit	15.545.050.000,00	Kab. Bondowoso, Semua Kecamatan, Semua Kel/Desa	SISA LEBIH PERHITUNGAN ANGGARAN TAHUN SEBELUMNYA, DBH CUKAI HASIL TEMBAKAU (CHT), DAU YANG DITENTUKAN PENGGUNAANNYA BIDANG KESEHATAN	Memperkuat pembangunan sumber daya manusia (SDM), sains, teknologi, pendidikan, kesehatan, prestasi olahraga, kesetaraan gender, serta penguatan peran perempuan, pemuda (generasi milenial dan generasi Z), dan penyandang disabilitas.	JATIM SEHAT Meningkatkan derajat kesehatan masyarakat yang berkualitas, merata, mudah diakses dan berkeadilan 4. Pembangunan Pemerintahan	Ibu hamil yang mendapatkan pelayanan kesehatan sesuai standart		3.157.532.000,00	DINAS KESEHATAN
	1.02.02.2.01.0015	Pengadaan dan Pemeliharaan Alat Kalibrasi														

NO	KODE	URUSAN / BIDANG URUSAN / PROGRAM / OUTCOME / KEGIATAN / SUB KEGIATAN	INDIKATOR PROGRAM / KEGIATAN / SUB KEGIATAN	TARGET AKHIR PERIODE RENSTRA OPD	REALISASI CAPAIAN RENJA OPD TAHUN 2024	PRAKIRAAN CAPAIAN TARGET RENJA OPD TAHUN 2025	CAPAIAN KINERJA DAN KERANGKA PENDANAAN						KELOMPOK SASARAN	PRAKIRAAN MAJU RENCANA TAHUN 2027		PERANGKAT DAERAH PENANGGUNG JAWAB
							TARGET 2026	PAGU INDIKATIF (Rp)	LOKASI	SUMBER DANA	PRIORITAS			TARGET	PAGU INDIKATIF (Rp)	
											NASIONAL	DAERAH				
1	2	3	4	5	6	7	8	9	10	11	12	13	14	15	16	17
			Jumlah Penyediaan dan Pemeliharaan Alat Uji dan Kalibrasi Pada Unit Pemeliharaan Fasilitas Kesehatan Regional/Regional Maintainance Center				1 Unit	300.000.000,00	Kab. Bondowoso, Semua Kecamatan, Semua Kel/Desa	DBH CUKAI HASIL TEMBAKAU (CHT)	Memperkuat pembangunan sumber daya manusia (SDM), sains, teknologi, pendidikan, kesehatan, prestasi olahraga, kesetaraan gender, serta penguatan peran perempuan, pemuda (generasi milenial dan generasi Z), dan penyandang disabilitas.	JATIM SEHAT Meningkatkan derajat kesehatan masyarakat yang berkualitas, merata, mudah diakses dan berkeadilan 4. Pembangunan Pemerintahan	Ibu hamil yang mendapatkan pelayanan kesehatan sesuai standart		269.369.000,00	DINAS KESEHATAN
	1.02.02.2.01.0020	Pemeliharaan Rutin dan Berkala Alat Kesehatan/Alat Penunjang Medik Fasilitas Pelayanan Kesehatan														
			Jumlah Alat Kesehatan/Alat Penunjang Medik Fasilitas Layanan Kesehatan yang Terpelihara Sesuai Standar				1 Unit	711.679.400,00	Kab. Bondowoso, Semua Kecamatan, Semua Kel/Desa	DAU YANG DITENTUKAN PENGGUNAANNYA BIDANG KESEHATAN, DAK NON FISIK-DANA BOK-BOK DINAS-BOK KABUPATEN/KOTA, PENDAPATAN BAGI HASIL PAJAK ROKOK	Memperkuat pembangunan sumber daya manusia (SDM), sains, teknologi, pendidikan, kesehatan, prestasi olahraga, kesetaraan gender, serta penguatan peran perempuan, pemuda (generasi milenial dan generasi Z), dan penyandang disabilitas.	JATIM SEHAT Meningkatkan derajat kesehatan masyarakat yang berkualitas, merata, mudah diakses dan berkeadilan 4. Pembangunan Pemerintahan	Ibu hamil yang mendapatkan pelayanan kesehatan sesuai standart		60.000.000,00	DINAS KESEHATAN
	1.02.02.2.01.0023	Pengadaan Obat, Bahan Habis Pakai, Bahan Medis Habis Pakai,, Vaksin, Makanan dan Minuman di Fasilitas Kesehatan														

NO	KODE	URUSAN / BIDANG URUSAN / PROGRAM / OUTCOME / KEGIATAN / SUB KEGIATAN	INDIKATOR PROGRAM / KEGIATAN / SUB KEGIATAN	TARGET AKHIR PERIODE RENSTRA OPD	REALISASI CAPAIAN RENJA OPD TAHUN 2024	PRAKIRAAN CAPAIAN TARGET RENJA OPD TAHUN 2025	CAPAIAN KINERJA DAN KERANGKA PENDANAAN						KELOMPOK SASARAN	PRAKIRAAN MAJU RENCANA TAHUN 2027		PERANGKAT DAERAH PENANGGUNG JAWAB
							TARGET 2026	PAGU INDIKATIF (Rp)	LOKASI	SUMBER DANA	PRIORITAS			TARGET	PAGU INDIKATIF (Rp)	
											NASIONAL	DAERAH				
1	2	3	4	5	6	7	8	9	10	11	12	13	14	15	16	17
			Jumlah Obat, Bahan Habis Pakai, Bahan Medis Habis Pakai, Vaksin, Makanan dan Minuman di Fasilitas Kesehatan yang disediakan				3 Paket	19.253.409.300,00	Kab. Bondowoso, Semua Kecamatan, Semua Kel/Desa	DBH CUKAI HASIL TEMBAKAU (CHT), DAK NON FISIK-DANA BOK-BOK DINAS-BOK KAB UPATEN/KOTA	Memperkuat pembangunan sumber daya manusia (SDM), sains, teknologi, pendidikan, kesehatan, prestasi olahraga, kesetaraan gender, serta penguatan peran perempuan, pemuda (generasi milenial dan generasi Z), dan penyandang disabilitas.	JATIM SEHAT Meningkatkan derajat kesehatan masyarakat yang berkualitas, merata, mudah diakses dan berkeadilan 4. Pembangunan Pemerintahan	Ibu hamil yang mendapatkan pelayanan kesehatan sesuai standart		9.278.151.886,00	DINAS KESEHATAN
	1.02.02.2.01.0026	Distribusi Alat Kesehatan, Obat, Bahan Habis Pakai, Bahan Medis Habis Pakai, Vaksin, Makanan dan Minuman ke Fasilitas Kesehatan														
			Jumlah distribusi Alat Kesehatan, Obat, Bahan Habis Pakai, Bahan Medis Habis Pakai, Vaksin, Makanan ke Fasilitas Kesehatan				1 Paket	155.586.000,00	Kab. Bondowoso, Semua Kecamatan, Semua Kel/Desa	DAK NON FISIK-DANA BOK-BOK DINAS-BOK KAB UPATEN/KOTA	Memperkuat pembangunan sumber daya manusia (SDM), sains, teknologi, pendidikan, kesehatan, prestasi olahraga, kesetaraan gender, serta penguatan peran perempuan, pemuda (generasi milenial dan generasi Z), dan penyandang disabilitas.	JATIM SEHAT Meningkatkan derajat kesehatan masyarakat yang berkualitas, merata, mudah diakses dan berkeadilan 4. Pembangunan Pemerintahan	Ibu hamil yang mendapatkan pelayanan kesehatan sesuai standart		94.324.000,00	DINAS KESEHATAN

NO	KODE	URUSAN / BIDANG URUSAN / PROGRAM / OUTCOME / KEGIATAN / SUB KEGIATAN	INDIKATOR PROGRAM / KEGIATAN / SUB KEGIATAN	TARGET AKHIR PERIODE RENSTRA OPD	REALISASI CAPAIAN RENJA OPD TAHUN 2024	PRAKIRAAN CAPAIAN TARGET RENJA OPD TAHUN 2025	CAPAIAN KINERJA DAN KERANGKA PENDANAAN						KELOMPOK SASARAN	PRAKIRAAN MAJU RENCANA TAHUN 2027		PERANGKAT DAERAH PENANGGUNG JAWAB
							TARGET 2026	PAGU INDIKATIF (Rp)	LOKASI	SUMBER DANA	PRIORITAS			TARGET	PAGU INDIKATIF (Rp)	
											NASIONAL	DAERAH				
1	2	3	4	5	6	7	8	9	10	11	12	13	14	15	16	17
	1.02.02.2.02	Penyediaan Layanan Kesehatan untuk UKM dan UKP Rujukan Tingkat Daerah Kabupaten/Kota	-	-			-	80.665.886.150,00			-	JATIM SEHAT Meningkatkan derajat kesehatan masyarakat yang berkualitas, merata, mudah diakses dan berkeadilan 4. Pembangunan Pemerintahan	-	-	58.491.233.765,00	DINAS KESEHATAN
	1.02.02.2.02.0001	Pengelolaan Pelayanan Kesehatan Ibu Hamil														
			Jumlah Ibu Hamil yang Mendapatkan Pelayanan Kesehatan Sesuai Standar				10258 Orang	68.102.500,00	Kab. Bondowoso, Semua Kecamatan, Semua Kel/Desa	PENDAPATAN BAGI HASIL PAJAK ROKOK	-	JATIM SEHAT Meningkatkan derajat kesehatan masyarakat yang berkualitas, merata, mudah diakses dan berkeadilan 4. Pembangunan Pemerintahan	-		193.747.000,00	DINAS KESEHATAN
	1.02.02.2.02.0002	Pengelolaan Pelayanan Kesehatan Ibu Bersalin														
			Jumlah Ibu Bersalin yang Mendapatkan Pelayanan Kesehatan Sesuai Standar				9791 Orang	209.677.000,00	Kab. Bondowoso, Semua Kecamatan, Semua Kel/Desa	DAU YANG DITENTUKAN PENGGUNAANNYA BIDANG KESEHATAN, DAK NON FISIK-DANA BOK-BOK DINAS-BOK KABUPATEN/KOTA	-	JATIM SEHAT Meningkatkan derajat kesehatan masyarakat yang berkualitas, merata, mudah diakses dan berkeadilan 4. Pembangunan Pemerintahan	-		102.655.000,00	DINAS KESEHATAN
	1.02.02.2.02.0003	Pengelolaan Pelayanan Kesehatan Bayi Baru Lahir														

NO	KODE	URUSAN / BIDANG URUSAN / PROGRAM / OUTCOME / KEGIATAN / SUB KEGIATAN	INDIKATOR PROGRAM / KEGIATAN / SUB KEGIATAN	TARGET AKHIR PERIODE RENSTRA OPD	REALISASI CAPAIAN RENJA OPD TAHUN 2024	PRAKIRAAN CAPAIAN TARGET RENJA OPD TAHUN 2025	CAPAIAN KINERJA DAN KERANGKA PENDANAAN						KELOMPOK SASARAN	PRAKIRAAN MAJU RENCANA TAHUN 2027		PERANGKAT DAERAH PENANGGUNG JAWAB
							TARGET 2026	PAGU INDIKATIF (Rp)	LOKASI	SUMBER DANA	PRIORITAS			TARGET	PAGU INDIKATIF (Rp)	
											NASIONAL	DAERAH				
1	2	3	4	5	6	7	8	9	10	11	12	13	14	15	16	17
			Jumlah Bayi Baru Lahir yang Mendapatkan Pelayanan Kesehatan Sesuai Standar				8837 Orang	292.955.000,00	Kab. Bondowoso, Semua Kecamatan, Semua Kel/Desa	DAU YANG DITENTUKAN PENGGUNAANNYA BIDANG KESEHATAN, PENDAPATAN BAGI HASIL PAJAK ROKOK	-	JATIM SEHAT Meningkatkan derajat kesehatan masyarakat yang berkualitas, merata, mudah diakses dan berkeadilan 4. Pembangunan Pemerintahan	-		279.755.000,00	DINAS KESEHATAN
	1.02.02.2.02.0004	Pengelolaan Pelayanan Kesehatan Balita														
			Jumlah Balita yang Mendapatkan Pelayanan Kesehatan Sesuai Standar				39244 Orang	175.710.000,00	Kab. Bondowoso, Semua Kecamatan, Semua Kel/Desa	DAU YANG DITENTUKAN PENGGUNAANNYA BIDANG KESEHATAN, PENDAPATAN BAGI HASIL PAJAK ROKOK	-	JATIM SEHAT Meningkatkan derajat kesehatan masyarakat yang berkualitas, merata, mudah diakses dan berkeadilan 4. Pembangunan Pemerintahan	-		50.144.000,00	DINAS KESEHATAN
	1.02.02.2.02.0005	Pengelolaan Pelayanan Kesehatan pada Usia Pendidikan Dasar														
			Jumlah Anak Usia Pendidikan Dasar yang Mendapatkan Pelayanan Kesehatan Sesuai Standar				89611 Orang	59.832.500,00	Kab. Bondowoso, Semua Kecamatan, Semua Kel/Desa	DAU YANG DITENTUKAN PENGGUNAANNYA BIDANG KESEHATAN, PENDAPATAN BAGI HASIL PAJAK ROKOK	-	JATIM SEHAT Meningkatkan derajat kesehatan masyarakat yang berkualitas, merata, mudah diakses dan berkeadilan 4. Pembangunan Pemerintahan	-		48.105.000,00	DINAS KESEHATAN
	1.02.02.2.02.0006	Pengelolaan Pelayanan Kesehatan pada Usia Produktif														
			Jumlah Penduduk Usia Produktif yang Mendapatkan Pelayanan Kesehatan Sesuai Standar				544739 Orang	42.045.000,00	Kab. Bondowoso, Semua Kecamatan, Semua Kel/Desa	PENDAPATAN BAGI HASIL PAJAK ROKOK	-	4. Pembangunan Pemerintahan	-		42.045.000,00	DINAS KESEHATAN
	1.02.02.2.02.0007	Pengelolaan Pelayanan Kesehatan pada Usia Lanjut														

NO	KODE	URUSAN / BIDANG URUSAN / PROGRAM / OUTCOME / KEGIATAN / SUB KEGIATAN	INDIKATOR PROGRAM / KEGIATAN / SUB KEGIATAN	TARGET AKHIR PERIODE RENSTRA OPD	REALISASI CAPAIAN RENJA OPD TAHUN 2024	PRAKIRAAN CAPAIAN TARGET RENJA OPD TAHUN 2025	CAPAIAN KINERJA DAN KERANGKA PENDANAAN						KELOMPOK SASARAN	PRAKIRAAN MAJU RENCANA TAHUN 2027		PERANGKAT DAERAH PENANGGUNG JAWAB
							TARGET 2026	PAGU INDIKATIF (Rp)	LOKASI	SUMBER DANA	PRIORITAS			TARGET	PAGU INDIKATIF (Rp)	
											NASIONAL	DAERAH				
1	2	3	4	5	6	7	8	9	10	11	12	13	14	15	16	17
			Jumlah Penduduk Usia Lanjut yang Mendapatkan Pelayanan Kesehatan Sesuai Standar				148889 Orang	22.930.000,00	Kab. Bondowoso, Semua Kecamatan, Semua Kel/Desa	DAK NON FISIK-DANA BOK-BOK DINAS-BOK KAB UPATEN/KOTA, PENDAPATAN BAGI HASIL PAJAK ROKOK	-	JATIM SEHAT Meningkatkan derajat kesehatan masyarakat yang berkualitas, merata, mudah diakses dan berkeadilan 4. Pembangunan Pemerintahan	-		42.110.000,00	DINAS KESEHATAN
	1.02.02.2.02.0008	Pengelolaan Pelayanan Kesehatan Penderita Hipertensi														
			Jumlah Penderita Hipertensi yang Mendapatkan Pelayanan Kesehatan Sesuai Standar				201561 Orang	3.270.000,00	Kab. Bondowoso, Semua Kecamatan, Semua Kel/Desa	PENDAPATAN BAGI HASIL PAJAK ROKOK	-	JATIM SEHAT Meningkatkan derajat kesehatan masyarakat yang berkualitas, merata, mudah diakses dan berkeadilan 4. Pembangunan Pemerintahan	-		55.780.000,00	DINAS KESEHATAN
	1.02.02.2.02.0009	Pengelolaan Pelayanan Kesehatan Penderita Diabetes Melitus														
			Jumlah Penderita Diabetes Melitus yang Mendapatkan Pelayanan Kesehatan Sesuai Standar				11117 Orang	1.470.000,00	Kab. Bondowoso, Semua Kecamatan, Semua Kel/Desa	PENDAPATAN BAGI HASIL PAJAK ROKOK	-	JATIM SEHAT Meningkatkan derajat kesehatan masyarakat yang berkualitas, merata, mudah diakses dan berkeadilan 4. Pembangunan Pemerintahan	-		2.940.000,00	DINAS KESEHATAN
	1.02.02.2.02.0010	Pengelolaan Pelayanan Kesehatan Orang dengan Gangguan Jiwa Berat														

NO	KODE	URUSAN / BIDANG URUSAN / PROGRAM / OUTCOME / KEGIATAN / SUB KEGIATAN	INDIKATOR PROGRAM / KEGIATAN / SUB KEGIATAN	TARGET AKHIR PERIODE RENSTRA OPD	REALISASI CAPAIAN RENJA OPD TAHUN 2024	PRAKIRAAN CAPAIAN TARGET RENJA OPD TAHUN 2025	CAPAIAN KINERJA DAN KERANGKA PENDANAAN						KELOMPOK SASARAN	PRAKIRAAN MAJU RENCANA TAHUN 2027		PERANGKAT DAERAH PENANGGUNG JAWAB
							TARGET 2026	PAGU INDIKATIF (Rp)	LOKASI	SUMBER DANA	PRIORITAS			TARGET	PAGU INDIKATIF (Rp)	
											NASIONAL	DAERAH				
1	2	3	4	5	6	7	8	9	10	11	12	13	14	15	16	17
			Jumlah Orang yang Mendapatkan Pelayanan Kesehatan Orang dengan Gangguan Jiwa Berat Sesuai Standar				1559 Orang	133.169.500,00	Kab. Bondowoso, Semua Kecamatan, Semua Kel/Desa	DAU YANG DITENTUKAN PENGGUNAANNYA BIDANG KESEHATAN, PENDAPATAN BAGI HASIL PAJAK ROKOK	-	JATIM SEHAT Meningkatkan derajat kesehatan masyarakat yang berkualitas, merata, mudah diakses dan berkeadilan 4. Pembangunan Pemerintahan	-		272.670.000,00	DINAS KESEHATAN
	1.02.02.2.02.0011	Pengelolaan Pelayanan Kesehatan Orang Terduga Tuberkulosis														
			Jumlah Orang Terduga Menderita Tuberkulosis yang Mendapatkan Pelayanan Sesuai Standar				1686 Orang	8.807.000,00	Kab. Bondowoso, Semua Kecamatan, Semua Kel/Desa	PENDAPATAN BAGI HASIL PAJAK ROKOK	-	JATIM SEHAT Meningkatkan derajat kesehatan masyarakat yang berkualitas, merata, mudah diakses dan berkeadilan 4. Pembangunan Pemerintahan	-		17.614.000,00	DINAS KESEHATAN
	1.02.02.2.02.0012	Pengelolaan Pelayanan Kesehatan Orang dengan Risiko Terinfeksi HIV														
			Jumlah Orang Terduga Menderita HIV yang Mendapatkan Pelayanan Sesuai Standar				10400 Orang	614.134.500,00	Kab. Bondowoso, Semua Kecamatan, Semua Kel/Desa	DAU YANG DITENTUKAN PENGGUNAANNYA BIDANG KESEHATAN, PENDAPATAN BAGI HASIL PAJAK ROKOK	-	JATIM SEHAT Meningkatkan derajat kesehatan masyarakat yang berkualitas, merata, mudah diakses dan berkeadilan 4. Pembangunan Pemerintahan	-		210.454.000,00	DINAS KESEHATAN
	1.02.02.2.02.0013	Pengelolaan Pelayanan Kesehatan bagi Penduduk pada Kondisi Kejadian Luar Biasa (KLB)														

NO	KODE	URUSAN / BIDANG URUSAN / PROGRAM / OUTCOME / KEGIATAN / SUB KEGIATAN	INDIKATOR PROGRAM / KEGIATAN / SUB KEGIATAN	TARGET AKHIR PERIODE RENSTRA OPD	REALISASI CAPAIAN RENJA OPD TAHUN 2024	PRAKIRAAN CAPAIAN TARGET RENJA OPD TAHUN 2025	CAPAIAN KINERJA DAN KERANGKA PENDANAAN						KELOMPOK SASARAN	PRAKIRAAN MAJU RENCANA TAHUN 2027		PERANGKAT DAERAH PENANGGUNG JAWAB
							TARGET 2026	PAGU INDIKATIF (Rp)	LOKASI	SUMBER DANA	PRIORITAS			TARGET	PAGU INDIKATIF (Rp)	
											NASIONAL	DAERAH				
1	2	3	4	5	6	7	8	9	10	11	12	13	14	15	16	17
			Jumlah Dokumen Hasil Pengelolaan Pelayanan Kesehatan bagi Penduduk pada Kondisi Kejadian Luar Biasa (KLB) Sesuai Standar				1 Dokumen	20.770.000,00	Kab. Bondowoso, Semua Kecamatan, Semua Kel/Desa	DAU YANG DITENTUKAN PENGGUNAANNYA BIDANG KESEHATAN	-	JATIM SEHAT Meningkatkan derajat kesehatan masyarakat yang berkualitas, merata, mudah diakses dan berkeadilan 4. Pembangunan Pemerintahan	-		98.400.000,00	DINAS KESEHATAN
	1.02.02.2.02.0015	Pengelolaan Pelayanan Kesehatan Gizi Masyarakat														
			Jumlah Dokumen Hasil Pengelolaan Pelayanan Kesehatan Gizi Masyarakat				21 Dokumen	4.714.827.900,00	Kab. Bondowoso, Semua Kecamatan, Semua Kel/Desa	DBH CUKAI HASIL TEMBAKAU (CHT), DAU YANG DITENTUKAN PENGGUNAANNYA BIDANG KESEHATAN	-	JATIM SEHAT Meningkatkan derajat kesehatan masyarakat yang berkualitas, merata, mudah diakses dan berkeadilan 4. Pembangunan Pemerintahan	-		3.663.828.272,00	DINAS KESEHATAN
	1.02.02.2.02.0016	Pengelolaan Pelayanan Kesehatan Kerja dan Olahraga														
			Jumlah Dokumen Hasil Pengelolaan Pelayanan Kesehatan Kerja dan Olahraga				22 Dokumen	29.200.000,00	Kab. Bondowoso, Semua Kecamatan, Semua Kel/Desa	DAK NON FISIK-DANA BOK-BOK DINAS-BOK KABUPATEN/KOTA	-	JATIM SEHAT Meningkatkan derajat kesehatan masyarakat yang berkualitas, merata, mudah diakses dan berkeadilan 4. Pembangunan Pemerintahan	-		17.500.000,00	DINAS KESEHATAN
	1.02.02.2.02.0017	Pengelolaan Pelayanan Kesehatan Lingkungan														

NO	KODE	URUSAN / BIDANG URUSAN / PROGRAM / OUTCOME / KEGIATAN / SUB KEGIATAN	INDIKATOR PROGRAM / KEGIATAN / SUB KEGIATAN	TARGET AKHIR PERIODE RENSTRA OPD	REALISASI CAPAIAN RENJA OPD TAHUN 2024	PRAKIRAAN CAPAIAN TARGET RENJA OPD TAHUN 2025	CAPAIAN KINERJA DAN KERANGKA PENDANAAN						KELOMPOK SASARAN	PRAKIRAAN MAJU RENCANA TAHUN 2027		PERANGKAT DAERAH PENANGGUNG JAWAB
							TARGET 2026	PAGU INDIKATIF (Rp)	LOKASI	SUMBER DANA	PRIORITAS			TARGET	PAGU INDIKATIF (Rp)	
											NASIONAL	DAERAH				
1	2	3	4	5	6	7	8	9	10	11	12	13	14	15	16	17
			Jumlah Dokumen Hasil Pengelolaan Pelayanan Kesehatan Lingkungan				12 Dokumen	909.964.000,00	Kab. Bondowoso, Semua Kecamatan, Semua Kel/Desa	PENDAPATAN ASLI DAERAH (PAD), DBH CUKAI HASIL TEMBAKAU (CHT)	-	JATIM SEHAT Meningkatkan derajat kesehatan masyarakat yang berkualitas, merata, mudah diakses dan berkeadilan 4. Pembangunan Pemerintahan	-		1.421.475.000,00	DINAS KESEHATAN
	1.02.02.2.02.0018	Pengelolaan Pelayanan Promosi Kesehatan														
			Jumlah Dokumen Hasil Pengelolaan Pelayanan Promosi Kesehatan				7 Dokumen	220.723.000,00	Kab. Bondowoso, Semua Kecamatan, Semua Kel/Desa	DAK NON FISIK-DANA BOK-BOK DINAS-BOK KABUPATEN/KOTA	-	JATIM SEHAT Meningkatkan derajat kesehatan masyarakat yang berkualitas, merata, mudah diakses dan berkeadilan 4. Pembangunan Pemerintahan	-		178.320.700,00	DINAS KESEHATAN
	1.02.02.2.02.0019	Pengelolaan Pelayanan Kesehatan Tradisional, Akupuntur, Asuhan Mandiri, dan Tradisional Lainnya														
			Jumlah Dokumen Hasil Pengelolaan Pelayanan Kesehatan Tradisional, Akupuntur, Asuhan Mandiri dan Tradisional Lainnya				2 Dokumen	35.975.000,00	Kab. Bondowoso, Semua Kecamatan, Semua Kel/Desa	PENDAPATAN BAGI HASIL PAJAK ROKOK	-	JATIM SEHAT Meningkatkan derajat kesehatan masyarakat yang berkualitas, merata, mudah diakses dan berkeadilan 4. Pembangunan Pemerintahan	-		70.000.000,00	DINAS KESEHATAN
	1.02.02.2.02.0020	Pengelolaan Surveilans Kesehatan														

NO	KODE	URUSAN / BIDANG URUSAN / PROGRAM / OUTCOME / KEGIATAN / SUB KEGIATAN	INDIKATOR PROGRAM / KEGIATAN / SUB KEGIATAN	TARGET AKHIR PERIODE RENSTRA OPD	REALISASI CAPAIAN RENJA OPD TAHUN 2024	PRAKIRAAN CAPAIAN TARGET RENJA OPD TAHUN 2025	CAPAIAN KINERJA DAN KERANGKA PENDANAAN						KELOMPOK SASARAN	PRAKIRAAN MAJU RENCANA TAHUN 2027		PERANGKAT DAERAH PENANGGUNG JAWAB
							TARGET 2026	PAGU INDIKATIF (Rp)	LOKASI	SUMBER DANA	PRIORITAS			TARGET	PAGU INDIKATIF (Rp)	
											NASIONAL	DAERAH				
1	2	3	4	5	6	7	8	9	10	11	12	13	14	15	16	17
			Jumlah Dokumen Hasil Pengelolaan Surveilans Kesehatan				1 Dokumen	158.103.000,00	Kab. Bondowoso, Semua Kecamatan, Semua Kel/Desa	DAU YANG DITENTUKAN PENGGUNAANNYA BIDANG KESEHATAN, DAK NON FISIK-DANA BOK-BOK DINAS-BOK KABUPATEN/KOTA	-	JATIM SEHAT Meningkatkan derajat kesehatan masyarakat yang berkualitas, merata, mudah diakses dan berkeadilan 4. Pembangunan Pemerintahan	-		62.740.000,00	DINAS KESEHATAN
	1.02.02.2.02.0022	Pengelolaan Pelayanan Kesehatan Jiwa dan NAPZA														
			Jumlah Penyalahguna NAPZA yang Mendapatkan Pelayanan Kesehatan				1493 Orang	3.270.000,00	Kab. Bondowoso, Semua Kecamatan, Semua Kel/Desa	PENDAPATAN BAGI HASIL PAJAK ROKOK	-	JATIM SEHAT Meningkatkan derajat kesehatan masyarakat yang berkualitas, merata, mudah diakses dan berkeadilan 4. Pembangunan Pemerintahan	-		207.085.981,00	DINAS KESEHATAN
	1.02.02.2.02.0024	Pengelolaan Upaya Pengurangan Risiko Krisis Kesehatan dan Pasca Krisis Kesehatan														
			Jumlah Dokumen Hasil Pengelolaan Upaya Pengurangan Risiko Krisis Kesehatan dan Pasca Krisis Kesehatan				1 Dokumen	61.988.900,00	Kab. Bondowoso, Semua Kecamatan, Semua Kel/Desa	PENDAPATAN BAGI HASIL PAJAK ROKOK	-	JATIM SEHAT Meningkatkan derajat kesehatan masyarakat yang berkualitas, merata, mudah diakses dan berkeadilan 4. Pembangunan Pemerintahan	-		61.988.250,00	DINAS KESEHATAN
	1.02.02.2.02.0025	Pelayanan Kesehatan Penyakit Menular dan Tidak Menular														

NO	KODE	URUSAN / BIDANG URUSAN / PROGRAM / OUTCOME / KEGIATAN / SUB KEGIATAN	INDIKATOR PROGRAM / KEGIATAN / SUB KEGIATAN	TARGET AKHIR PERIODE RENSTRA OPD	REALISASI CAPAIAN RENJA OPD TAHUN 2024	PRAKIRAAN CAPAIAN TARGET RENJA OPD TAHUN 2025	CAPAIAN KINERJA DAN KERANGKA PENDANAAN						KELOMPOK SASARAN	PRAKIRAAN MAJU RENCANA TAHUN 2027		PERANGKAT DAERAH PENANGGUNG JAWAB
							TARGET 2026	PAGU INDIKATIF (Rp)	LOKASI	SUMBER DANA	PRIORITAS			TARGET	PAGU INDIKATIF (Rp)	
											NASIONAL	DAERAH				
1	2	3	4	5	6	7	8	9	10	11	12	13	14	15	16	17
			Jumlah Dokumen Hasil Pelayanan Kesehatan Penyakit Menular dan Tidak Menular				1 Dokumen	1.039.091.400,00	Kab. Bondowoso, Semua Kecamatan, Semua Kel/Desa	DAU YANG DITENTUKAN PENGGUNAANNYA BIDANG KESEHATAN, PENDAPATAN BAGI HASIL PAJAK ROKOK	-	JATIM SEHAT Meningkatkan derajat kesehatan masyarakat yang berkualitas, merata, mudah diakses dan berkeadilan 4. Pembangunan Pemerintahan	-		691.144.000,00	DINAS KESEHATAN
	1.02.02.2.02.0026	Pengelolaan Jaminan Kesehatan Masyarakat														
			Jumlah Dokumen Hasil Pengelolaan Jaminan Kesehatan Masyarakat				24 Dokumen	61.609.168.650,00	Kab. Bondowoso, Semua Kecamatan, Semua Kel/Desa	PENDAPATAN ASLI DAERAH (PAD), PENDAPATAN BAGI HASIL PAJAK ROKOK	-	JATIM SEHAT Meningkatkan derajat kesehatan masyarakat yang berkualitas, merata, mudah diakses dan berkeadilan 4. Pembangunan Pemerintahan	-		46.183.906.600,00	DINAS KESEHATAN
	1.02.02.2.02.0028	Pengambilan dan Pengiriman Spesimen Penyakit Potensial KLB ke Laboratorium Rujukan/Nasional														
			Jumlah Spesimen Penyakit Potensial Kejadian Luar Biasa (KLB) ke Laboratorium Rujukan/Nasional yang Didistribusikan				1 Paket	296.550.000,00	Kab. Bondowoso, Semua Kecamatan, Semua Kel/Desa	DAK NON FISIK-DANA BOK-BOK DINAS-BOK KABUPATEN/KOTA	-	JATIM SEHAT Meningkatkan derajat kesehatan masyarakat yang berkualitas, merata, mudah diakses dan berkeadilan 4. Pembangunan Pemerintahan	-		207.085.981,00	DINAS KESEHATAN
	1.02.02.2.02.0029	Penyelenggaraan Kabupaten/Kota Sehat														

NO	KODE	URUSAN / BIDANG URUSAN / PROGRAM / OUTCOME / KEGIATAN / SUB KEGIATAN	INDIKATOR PROGRAM / KEGIATAN / SUB KEGIATAN	TARGET AKHIR PERIODE RENSTRA OPD	REALISASI CAPAIAN RENJA OPD TAHUN 2024	PRAKIRAAN CAPAIAN TARGET RENJA OPD TAHUN 2025	CAPAIAN KINERJA DAN KERANGKA PENDANAAN						KELOMPOK SASARAN	PRAKIRAAN MAJU RENCANA TAHUN 2027		PERANGKAT DAERAH PENANGGUNG JAWAB
							TARGET 2026	PAGU INDIKATIF (Rp)	LOKASI	SUMBER DANA	PRIORITAS			TARGET	PAGU INDIKATIF (Rp)	
											NASIONAL	DAERAH				
1	2	3	4	5	6	7	8	9	10	11	12	13	14	15	16	17
			Jumlah Dokumen Hasil Penyelenggaraan Kabupaten/Kota Sehat				1 Dokumen	176.805.000,00	Kab. Bondowoso, Semua Kecamatan, Semua Kel/Desa	PENDAPATAN BAGI HASIL PAJAK ROKOK	-	JATIM SEHAT Meningkatkan derajat kesehatan masyarakat yang berkualitas, merata, mudah diakses dan berkeadilan 4. Pembangunan Pemerintahan	-		147.625.000,00	DINAS KESEHATAN
	1.02.02.2.02.0033	Operasional Pelayanan Puskesmas														
			Jumlah Dokumen Operasional Pelayanan Puskesmas				1 Dokumen	1.453.389.500,00	Kab. Bondowoso, Semua Kecamatan, Semua Kel/Desa	DAU YANG DITENTUKAN PENGGUNAANNYA BIDANG KESEHATAN, PENDAPATAN BAGI HASIL PAJAK ROKOK	-	JATIM SEHAT Meningkatkan derajat kesehatan masyarakat yang berkualitas, merata, mudah diakses dan berkeadilan 4. Pembangunan Pemerintahan	-		411.779.000,00	DINAS KESEHATAN
	1.02.02.2.02.0034	Operasional Pelayanan Fasilitas Kesehatan Lainnya														
			Jumlah Dokumen Operasional Pelayanan Fasilitas Kesehatan Lainnya				1 Dokumen	7.893.381.800,00	Kab. Bondowoso, Semua Kecamatan, Semua Kel/Desa	SISA LEBIH PERHITUNGAN ANGGARAN TAHUN SEBELUMNYA, DANA BAGI HASIL (DBH)	-	JATIM SEHAT Meningkatkan derajat kesehatan masyarakat yang berkualitas, merata, mudah diakses dan berkeadilan 4. Pembangunan Pemerintahan	-		3.500.000.000,00	DINAS KESEHATAN
	1.02.02.2.02.0037	Pelaksanaan Kewaspadaan Dini dan Respon Wabah														

NO	KODE	URUSAN / BIDANG URUSAN / PROGRAM / OUTCOME / KEGIATAN / SUB KEGIATAN	INDIKATOR PROGRAM / KEGIATAN / SUB KEGIATAN	TARGET AKHIR PERIODE RENSTRA OPD	REALISASI CAPAIAN RENJA OPD TAHUN 2024	PRAKIRAAN CAPAIAN TARGET RENJA OPD TAHUN 2025	CAPAIAN KINERJA DAN KERANGKA PENDANAAN						KELOMPOK SASARAN	PRAKIRAAN MAJU RENCANA TAHUN 2027		PERANGKAT DAERAH PENANGGUNG JAWAB
							TARGET 2026	PAGU INDIKATIF (Rp)	LOKASI	SUMBER DANA	PRIORITAS			TARGET	PAGU INDIKATIF (Rp)	
											NASIONAL	DAERAH				
1	2	3	4	5	6	7	8	9	10	11	12	13	14	15	16	17
			Jumlah Dokumen Hasil Pelaksanaan Kewaspadaan Dini dan Respon Wabah				1 Dokumen	50.710.000,00	Kab. Bondowoso, Semua Kecamatan, Semua Kel/Desa	PENDAPATAN BAGI HASIL PAJAK ROKOK	-	JATIM SEHAT Meningkatkan derajat kesehatan masyarakat yang berkualitas, merata, mudah diakses dan berkeadilan 4. Pembangunan Pemerintahan	-		43.250.000,00	DINAS KESEHATAN
	1.02.02.2.02.0046	Pengelolaan upaya kesehatan Ibu dan Anak														
			Jumlah dokumen hasil pengelolaan upaya kesehatan ibu dan anak				1 Dokumen	359.865.000,00	Kab. Bondowoso, Semua Kecamatan, Semua Kel/Desa	DAK NON FISIK-DANA BOK-BOK DINAS-BOK KABUPATEN/KOTA	-	JATIM SEHAT Meningkatkan derajat kesehatan masyarakat yang berkualitas, merata, mudah diakses dan berkeadilan 4. Pembangunan Pemerintahan	-		207.085.981,00	DINAS KESEHATAN
	1.02.02.2.03	Penyelenggaraan Sistem Informasi Kesehatan Secara Terintegrasi	-	-			-	369.976.000,00			-	JATIM SEHAT Meningkatkan derajat kesehatan masyarakat yang berkualitas, merata, mudah diakses dan berkeadilan 4. Pembangunan Pemerintahan	-	-	140.000.000,00	DINAS KESEHATAN
	1.02.02.2.03.0002	Pengelolaan Sistem Informasi Kesehatan														

NO	KODE	URUSAN / BIDANG URUSAN / PROGRAM / OUTCOME / KEGIATAN / SUB KEGIATAN	INDIKATOR PROGRAM / KEGIATAN / SUB KEGIATAN	TARGET AKHIR PERIODE RENSTRA OPD	REALISASI CAPAIAN RENJA OPD TAHUN 2024	PRAKIRAAN CAPAIAN TARGET RENJA OPD TAHUN 2025	CAPAIAN KINERJA DAN KERANGKA PENDANAAN						KELOMPOK SASARAN	PRAKIRAAN MAJU RENCANA TAHUN 2027		PERANGKAT DAERAH PENANGGUNG JAWAB
							TARGET 2026	PAGU INDIKATIF (Rp)	LOKASI	SUMBER DANA	PRIORITAS			TARGET	PAGU INDIKATIF (Rp)	
											NASIONAL	DAERAH				
1	2	3	4	5	6	7	8	9	10	11	12	13	14	15	16	17
			Jumlah Dokumen Hasil Pengelolaan Sistem Informasi Kesehatan				1 Dokumen	369.976.000,00	Kab. Bondowoso, Semua Kecamatan, Semua Kel/Desa	PENDAPATAN ASLI DAERAH (PAD)	-	JATIM SEHAT Meningkatkan derajat kesehatan masyarakat yang berkualitas, merata, mudah diakses dan berkeadilan 4. Pembangunan Pemerintahan	-		140.000.000,00	DINAS KESEHATAN
	1.02.02.2.04	Penerbitan Izin Rumah Sakit Kelas C, D dan Fasilitas Pelayanan Kesehatan Tingkat Daerah Kabupaten/Kota	-	-			-	895.644.300,00			-	JATIM SEHAT Meningkatkan derajat kesehatan masyarakat yang berkualitas, merata, mudah diakses dan berkeadilan 4. Pembangunan Pemerintahan	-	-	1.175.307.700,00	DINAS KESEHATAN
	1.02.02.2.04.0001	Pengendalian dan Pengawasan serta Tindak Lanjut Pengawasan Perizinan Rumah Sakit Kelas C, D dan Fasilitas Pelayanan Kesehatan Lainnya														
			Jumlah Rumah Sakit Kelas C, D dan Fasilitas Pelayanan Kesehatan yang Dikendalikan, Diawasi dan Ditindaklanjuti Perizinannya				7 Unit	14.398.000,00	Kab. Bondowoso, Semua Kecamatan, Semua Kel/Desa	PENDAPATAN BAGI HASIL PAJAK ROKOK	-	JATIM SEHAT Meningkatkan derajat kesehatan masyarakat yang berkualitas, merata, mudah diakses dan berkeadilan 4. Pembangunan Pemerintahan	-		28.796.000,00	DINAS KESEHATAN
	1.02.02.2.04.0003	Peningkatan Mutu Pelayanan Fasilitas Kesehatan														

NO	KODE	URUSAN / BIDANG URUSAN / PROGRAM / OUTCOME / KEGIATAN / SUB KEGIATAN	INDIKATOR PROGRAM / KEGIATAN / SUB KEGIATAN	TARGET AKHIR PERIODE RENSTRA OPD	REALISASI CAPAIAN RENJA OPD TAHUN 2024	PRAKIRAAN CAPAIAN TARGET RENJA OPD TAHUN 2025	CAPAIAN KINERJA DAN KERANGKA PENDANAAN						KELOMPOK SASARAN	PRAKIRAAN MAJU RENCANA TAHUN 2027		PERANGKAT DAERAH PENANGGUNG JAWAB
							TARGET 2026	PAGU INDIKATIF (Rp)	LOKASI	SUMBER DANA	PRIORITAS			TARGET	PAGU INDIKATIF (Rp)	
											NASIONAL	DAERAH				
1	2	3	4	5	6	7	8	9	10	11	12	13	14	15	16	17
			Jumlah Fasilitas Kesehatan yang Dilakukan Pengukuran Indikator Nasional Mutu (INM) Pelayanan kesehatan				25 Unit	881.246.300,00	Kab. Bondowoso, Semua Kecamatan, Semua Kel/Desa	DAU YANG DITENTUKAN PENGGUNAANNYA BIDANG KESEHATAN	-	JATIM SEHAT Meningkatkan derajat kesehatan masyarakat yang berkualitas, merata, mudah diakses dan berkeadilan 4. Pembangunan Pemerintahan	-		1.146.511.700,00	DINAS KESEHATAN
3.	**1.02.03**	**PROGRAM PENINGKATAN KAPASITAS SUMBER DAYA MANUSIA KESEHATAN**	**-**	**-**			**-**	**3.169.931.000,00**						**-**	**3.154.887.000,00**	
		[Meningkatnya mutu dan distribusi tenaga kesehatan]	**Persentase Peningkatan Kompetensi SDM Bidang Kesehatan**	**43**	**33**	**35**	**37**	**3.169.931.000,00**	-	-	-	-	-	-	**3.154.887.000,00**	-
	1.02.03.2.01	Pemberian Izin Praktik Tenaga Kesehatan di Wilayah Kabupaten/Kota	-	-			-	21.918.500,00			-	JATIM SEHAT Meningkatkan derajat kesehatan masyarakat yang berkualitas, merata, mudah diakses dan berkeadilan 4. Pembangunan Pemerintahan	-	-	8.943.000,00	DINAS KESEHATAN
	1.02.03.2.01.0002	Pembinaan dan Pengawasan Tenaga Kesehatan serta Tindak Lanjut Perizinan Praktik Tenaga Kesehatan														
			Jumlah Dokumen Hasil Pembinaan dan Pengawasan Tenaga Kesehatan serta Tindak Lanjut Perizinan Praktik Tenaga Kesehatan				750 Dokumen	21.918.500,00	Kab. Bondowoso, Semua Kecamatan, Semua Kel/Desa	PENDAPATAN BAGI HASIL PAJAK ROKOK	-	JATIM SEHAT Meningkatkan derajat kesehatan masyarakat yang berkualitas, merata, mudah diakses dan berkeadilan 4. Pembangunan Pemerintahan	-		8.943.000,00	DINAS KESEHATAN

NO	KODE	URUSAN / BIDANG URUSAN / PROGRAM / OUTCOME / KEGIATAN / SUB KEGIATAN	INDIKATOR PROGRAM / KEGIATAN / SUB KEGIATAN	TARGET AKHIR PERIODE RENSTRA OPD	REALISASI CAPAIAN RENJA OPD TAHUN 2024	PRAKIRAAN CAPAIAN TARGET RENJA OPD TAHUN 2025	CAPAIAN KINERJA DAN KERANGKA PENDANAAN						KELOMPOK SASARAN	PRAKIRAAN MAJU RENCANA TAHUN 2027		PERANGKAT DAERAH PENANGGUNG JAWAB
							TARGET 2026	PAGU INDIKATIF (Rp)	LOKASI	SUMBER DANA	PRIORITAS			TARGET	PAGU INDIKATIF (Rp)	
											NASIONAL	DAERAH				
1	2	3	4	5	6	7	8	9	10	11	12	13	14	15	16	17
	1.02.03.2.02	Perencanaan Kebutuhan dan Pendayagunaan Sumber Daya Manusia Kesehatan untuk UKP dan UKM di Wilayah Kabupaten/Kota	-	-			-	1.435.393.500,00			-	JATIM SEHAT Meningkatkan derajat kesehatan masyarakat yang berkualitas, merata, mudah diakses dan berkeadilan 4. Pembangunan Pemerintahan	-	-	1.433.325.000,00	DINAS KESEHATAN
	1.02.03.2.02.0001	Perencanaan dan Distribusi serta Pemerataan Sumber Daya Manusia Kesehatan														
			Jumlah Dokumen Hasil Perencanaan dan Distribusi serta Pemerataan Sumber Daya Manusia Kesehatan				109 Dokumen	30.916.500,00	Kab. Bondowoso, Semua Kecamatan, Semua Kel/Desa	PENDAPATAN BAGI HASIL PAJAK ROKOK	-	JATIM SEHAT Meningkatkan derajat kesehatan masyarakat yang berkualitas, merata, mudah diakses dan berkeadilan 4. Pembangunan Pemerintahan	-		28.848.000,00	DINAS KESEHATAN
	1.02.03.2.02.0002	Pemenuhan Kebutuhan Sumber Daya Manusia Kesehatan Sesuai Standar														
			Jumlah Sumber Daya Manusia Kesehatan yang Memenuhi Standar di Fasilitas Pelayanan Kesehatan (Fasyankes)				252 Orang	1.329.517.000,00	Kab. Bondowoso, Semua Kecamatan, Semua Kel/Desa	DAU YANG DITENTUKAN PENGGUNAANNYA BIDANG KESEHATAN, PENDAPATAN BAGI HASIL PAJAK ROKOK	-	JATIM SEHAT Meningkatkan derajat kesehatan masyarakat yang berkualitas, merata, mudah diakses dan berkeadilan 4. Pembangunan Pemerintahan	-		1.329.517.000,00	DINAS KESEHATAN
	1.02.03.2.02.0003	Pembinaan dan Pengawasan Sumber Daya Manusia Kesehatan														

NO	KODE	URUSAN / BIDANG URUSAN / PROGRAM / OUTCOME / KEGIATAN / SUB KEGIATAN	INDIKATOR PROGRAM / KEGIATAN / SUB KEGIATAN	TARGET AKHIR PERIODE RENSTRA OPD	REALISASI CAPAIAN RENJA OPD TAHUN 2024	PRAKIRAAN CAPAIAN TARGET RENJA OPD TAHUN 2025	CAPAIAN KINERJA DAN KERANGKA PENDANAAN						KELOMPOK SASARAN	PRAKIRAAN MAJU RENCANA TAHUN 2027		PERANGKAT DAERAH PENANGGUNG JAWAB
							TARGET 2026	PAGU INDIKATIF (Rp)	LOKASI	SUMBER DANA	PRIORITAS			TARGET	PAGU INDIKATIF (Rp)	
											NASIONAL	DAERAH				
1	2	3	4	5	6	7	8	9	10	11	12	13	14	15	16	17
			Jumlah Dokumen Hasil Pembinaan dan Pengawasan Sumber Daya Manusia Kesehatan				1 Dokumen	74.960.000,00	Kab. Bondowoso, Semua Kecamatan, Semua Kel/Desa	PENDAPATAN BAGI HASIL PAJAK ROKOK	-	JATIM SEHAT Meningkatkan derajat kesehatan masyarakat yang berkualitas, merata, mudah diakses dan berkeadilan 4. Pembangunan Pemerintahan	-		74.960.000,00	DINAS KESEHATAN
	1.02.03.2.03	Pengembangan Mutu dan Peningkatan Kompetensi Teknis Sumber Daya Manusia Kesehatan Tingkat Daerah Kabupaten/Kota	-	-			-	1.712.619.000,00			-	JATIM SEHAT Meningkatkan derajat kesehatan masyarakat yang berkualitas, merata, mudah diakses dan berkeadilan 4. Pembangunan Pemerintahan	-	-	1.712.619.000,00	DINAS KESEHATAN
	1.02.03.2.03.0001	Pengembangan Mutu dan Peningkatan Kompetensi Teknis Sumber Daya Manusia Kesehatan Tingkat Daerah Kabupaten/Kota														
			Jumlah Sumber Daya Manusia Kesehatan Tingkat Daerah Kabupaten/Kota yang Ditingkatkan Mutu dan Kompetensinya				750 Orang	1.712.619.000,00	Kab. Bondowoso, Semua Kecamatan, Semua Kel/Desa	DAK NON FISIK-DANA BOK-BOK DINAS-BOK KABUPATEN/KOTA, PENDAPATAN BAGI HASIL PAJAK ROKOK	-	JATIM SEHAT Meningkatkan derajat kesehatan masyarakat yang berkualitas, merata, mudah diakses dan berkeadilan 4. Pembangunan Pemerintahan	-		1.712.619.000,00	DINAS KESEHATAN
4.	**1.02.04**	**PROGRAM SEDIAAN FARMASI, ALAT KESEHATAN DAN MAKANAN MINUMAN**	**-**	**-**			**-**	**466.030.850,00**						**-**	**494.291.850,00**	
		[Meningkatnya kualitas dan distribusi sediaan farmasi. alat kesehatan. dan makanan minuman]	**Persentase Cakupan Sediaan Farmasi, Alat Kesehtan dan Makanan Minuman**	**80**	**74**	**75**	**76**	**466.030.850,00**	-	-	-	-	-	-	**494.291.850,00**	-

NO	KODE	URUSAN / BIDANG URUSAN / PROGRAM / OUTCOME / KEGIATAN / SUB KEGIATAN	INDIKATOR PROGRAM / KEGIATAN / SUB KEGIATAN	TARGET AKHIR PERIODE RENSTRA OPD	REALISASI CAPAIAN RENJA OPD TAHUN 2024	PRAKIRAAN CAPAIAN TARGET RENJA OPD TAHUN 2025	CAPAIAN KINERJA DAN KERANGKA PENDANAAN						KELOMPOK SASARAN	PRAKIRAAN MAJU RENCANA TAHUN 2027		PERANGKAT DAERAH PENANGGUNG JAWAB
							TARGET 2026	PAGU INDIKATIF (Rp)	LOKASI	SUMBER DANA	PRIORITAS			TARGET	PAGU INDIKATIF (Rp)	
											NASIONAL	DAERAH				
1	2	3	4	5	6	7	8	9	10	11	12	13	14	15	16	17
	1.02.04.2.01	Pemberian Izin Apotek, Toko Obat, Toko Alat Kesehatan dan Optikal, Usaha Mikro Obat Tradisional (UMOT)	-	-			-	92.707.300,00			-	4. Pembangunan Pemerintahan	-	-	112.857.000,00	DINAS KESEHATAN
	1.02.04.2.01.0001	Pengendalian dan Pengawasan serta Tindak Lanjut Pengawasan Perizinan Apotek, Toko Obat, Toko Alat Kesehatan, dan Optikal, Usaha Mikro Obat Tradisional (UMOT)														
			Jumlah Dokumen Hasil Pengendalian dan Pengawasan serta Tindak Lanjut Pengawasan Perizinan Apotek, Toko Obat, Toko Alat Kesehatan, dan Optikal, Usaha Mikro Obat Tradisional (UMOT)				60 Dokumen	92.707.300,00	Kab. Bondowoso, Semua Kecamatan, Semua Kel/Desa	PENDAPATAN BAGI HASIL PAJAK ROKOK, DAK NON FISIK-BOK-BOK PENGAWASAN OBAT DAN MAKANAN	-	4. Pembangunan Pemerintahan	-		112.857.000,00	DINAS KESEHATAN
	1.02.04.2.03	Penerbitan Sertifikat Produksi Pangan Industri Rumah Tangga dan Nomor P-IRT sebagai Izin Produksi, untuk Produk Makanan Minuman Tertentu yang Dapat Diproduksi oleh Industri Rumah Tangga	-	-			-	102.853.400,00			-	JATIM SEHAT Meningkatkan derajat kesehatan masyarakat yang berkualitas, merata, mudah diakses dan berkeadilan 4. Pembangunan Pemerintahan	-	-	129.073.000,00	DINAS KESEHATAN
	1.02.04.2.03.0001	Pengendalian dan Pengawasan serta Tindak Lanjut Pengawasan Sertifikat Produksi Pangan Industri Rumah Tangga dan Nomor P-IRT sebagai Izin Produksi, untuk Produk Makanan Minuman Tertentu yang Dapat Diproduksi oleh Industri Rumah Tangga														
			Jumlah Dokumen Hasil Pengendalian dan Pengawasan serta Tindak Lanjut Pengawasan Sertifikat Produksi Pangan Industri Rumah Tangga dan Nomor P-IRT sebagai Izin Produksi, untuk Produk Makanan Minuman Tertentu yang Dapat Diproduksi oleh Industri Rumah Tangga				90 Dokumen	102.853.400,00	Kab. Bondowoso, Semua Kecamatan, Semua Kel/Desa	PENDAPATAN BAGI HASIL PAJAK ROKOK, DAK NON FISIK-BOK-BOK PENGAWASAN OBAT DAN MAKANAN	-	JATIM SEHAT Meningkatkan derajat kesehatan masyarakat yang berkualitas, merata, mudah diakses dan berkeadilan 4. Pembangunan Pemerintahan	-		129.073.000,00	DINAS KESEHATAN

NO	KODE	URUSAN / BIDANG URUSAN / PROGRAM / OUTCOME / KEGIATAN / SUB KEGIATAN	INDIKATOR PROGRAM / KEGIATAN / SUB KEGIATAN	TARGET AKHIR PERIODE RENSTRA OPD	REALISASI CAPAIAN RENJA OPD TAHUN 2024	PRAKIRAAN CAPAIAN TARGET RENJA OPD TAHUN 2025	CAPAIAN KINERJA DAN KERANGKA PENDANAAN						KELOMPOK SASARAN	PRAKIRAAN MAJU RENCANA TAHUN 2027		PERANGKAT DAERAH PENANGGUNG JAWAB
							TARGET 2026	PAGU INDIKATIF (Rp)	LOKASI	SUMBER DANA	PRIORITAS			TARGET	PAGU INDIKATIF (Rp)	
											NASIONAL	DAERAH				
1	2	3	4	5	6	7	8	9	10	11	12	13	14	15	16	17
	1.02.04.2.04	Penerbitan Sertifikat Laik Higiene Sanitasi Tempat Pengelolaan Makanan (TPM) antara lain Jasa Boga, Rumah Makan/Restoran dan Depot Air Minum (DAM)	-	-			-	47.975.800,00			-	JATIM SEHAT Meningkatkan derajat kesehatan masyarakat yang berkualitas, merata, mudah diakses dan berkeadilan 4. Pembangunan Pemerintahan	-	-	47.975.800,00	DINAS KESEHATAN
	1.02.04.2.04.0001	Pengendalian dan Pengawasan serta Tindak Lanjut Pengawasan Penerbitan Sertifikat Laik Higiene Sanitasi Tempat Pengelolaan Makanan (TPM) antara lain Jasa Boga, Rumah Makan/Restoran dan Depot Air Minum (DAM)														
			Jumlah Dokumen Hasil Pengendalian dan Pengawasan serta Tindak Lanjut Pengawasan Penerbitan Sertifikat Laik Higiene Sanitasi Tempat Pengelolaan Makanan (TPM) antara lain Jasa Boga, Rumah Makan/Restoran dan Depot Air Minum (DAM)				1 Dokumen	47.975.800,00	Kab. Bondowoso, Semua Kecamatan, Semua Kel/Desa	PENDAPATAN BAGI HASIL PAJAK ROKOK	-	JATIM SEHAT Meningkatkan derajat kesehatan masyarakat yang berkualitas, merata, mudah diakses dan berkeadilan 4. Pembangunan Pemerintahan	-			47.975.800,00	DINAS KESEHATAN
	1.02.04.2.05	Penerbitan Stiker Pembinaan pada Makanan Jajanan dan Sentra Makanan Jajanan	-	-			-	30.220.050,00			-	JATIM SEHAT Meningkatkan derajat kesehatan masyarakat yang berkualitas, merata, mudah diakses dan berkeadilan 4. Pembangunan Pemerintahan	-	-	30.220.050,00	DINAS KESEHATAN
	1.02.04.2.05.0001	Pengendalian dan Pengawasan serta Tindak Lanjut Penerbitan Stiker Pembinaan pada Makanan Jajanan dan Sentra Makanan Jajanan														

NO	KODE	URUSAN / BIDANG URUSAN / PROGRAM / OUTCOME / KEGIATAN / SUB KEGIATAN	INDIKATOR PROGRAM / KEGIATAN / SUB KEGIATAN	TARGET AKHIR PERIODE RENSTRA OPD	REALISASI CAPAIAN RENJA OPD TAHUN 2024	PRAKIRAAN CAPAIAN TARGET RENJA OPD TAHUN 2025	CAPAIAN KINERJA DAN KERANGKA PENDANAAN						KELOMPOK SASARAN	PRAKIRAAN MAJU RENCANA TAHUN 2027		PERANGKAT DAERAH PENANGGUNG JAWAB
							TARGET 2026	PAGU INDIKATIF (Rp)	LOKASI	SUMBER DANA	PRIORITAS			TARGET	PAGU INDIKATIF (Rp)	
											NASIONAL	DAERAH				
1	2	3	4	5	6	7	8	9	10	11	12	13	14	15	16	17
			Jumlah Dokumen Hasil Pengendalian dan Pengawasan serta Tindak Lanjut Penerbitan Stiker Pembinaan pada Makanan Jajanan dan Sentra Makanan Jajanan				1 Dokumen	30.220.050,00	Kab. Bondowoso, Semua Kecamatan, Semua Kel/Desa	PENDAPATAN BAGI HASIL PAJAK ROKOK	-	JATIM SEHAT Meningkatkan derajat kesehatan masyarakat yang berkualitas, merata, mudah diakses dan berkeadilan 4. Pembangunan Pemerintahan	-		30.220.050,00	DINAS KESEHATAN
	1.02.04.2.06	Pemeriksaan dan Tindak Lanjut Hasil Pemeriksaan Post Market pada Produksi dan Produk Makanan Minuman Industri Rumah Tangga	-	-			-	192.274.300,00			-	JATIM SEHAT Meningkatkan derajat kesehatan masyarakat yang berkualitas, merata, mudah diakses dan berkeadilan 4. Pembangunan Pemerintahan	-	-	174.166.000,00	DINAS KESEHATAN
	1.02.04.2.06.0001	Pemeriksaan Post Market pada Produk Makanan-Minuman Industri Rumah Tangga yang Beredar dan Pengawasan serta Tindak Lanjut Pengawasan														
			Jumlah Produk dan Sarana Produksi Makanan-Minuman Industri Rumah Tangga Beredar yang Dilakukan Pemeriksaan Post Market dalam rangka Tindak Lanjut Pengawasan				10 Unit	192.274.300,00	Kab. Bondowoso, Semua Kecamatan, Semua Kel/Desa	PENDAPATAN BAGI HASIL PAJAK ROKOK, DAK NON FISIK-BOK-BOK PENGAWASAN OBAT DAN MAKANAN	-	JATIM SEHAT Meningkatkan derajat kesehatan masyarakat yang berkualitas, merata, mudah diakses dan berkeadilan 4. Pembangunan Pemerintahan	-		174.166.000,00	DINAS KESEHATAN
5.	**1.02.05**	**PROGRAM PEMBERDAYAAN MASYARAKAT BIDANG KESEHATAN**	**-**	**-**			**-**	**437.102.000,00**						**-**	**489.289.000,00**	
		[Meningkatnya kualitas pemberdayaan masyarakat bidang kesehatan]	**Persentase Masyarakat Bidang Kesehatan yang Diberdayakan**	**41**	**35**	**36**	**37**	**437.102.000,00**	-	-	-	-	-	-	**489.289.000,00**	-

NO	KODE	URUSAN / BIDANG URUSAN / PROGRAM / OUTCOME / KEGIATAN / SUB KEGIATAN	INDIKATOR PROGRAM / KEGIATAN / SUB KEGIATAN	TARGET AKHIR PERIODE RENSTRA OPD	REALISASI CAPAIAN RENJA OPD TAHUN 2024	PRAKIRAAN CAPAIAN TARGET RENJA OPD TAHUN 2025	CAPAIAN KINERJA DAN KERANGKA PENDANAAN						KELOMPOK SASARAN	PRAKIRAAN MAJU RENCANA TAHUN 2027		PERANGKAT DAERAH PENANGGUNG JAWAB
							TARGET 2026	PAGU INDIKATIF (Rp)	LOKASI	SUMBER DANA	PRIORITAS			TARGET	PAGU INDIKATIF (Rp)	
											NASIONAL	DAERAH				
1	2	3	4	5	6	7	8	9	10	11	12	13	14	15	16	17
	1.02.05.2.01	Advokasi, Pemberdayaan, Kemitraan, Peningkatan Peran serta Masyarakat dan Lintas Sektor Tingkat Daerah Kabupaten/Kota	-	-			-	387.073.500,00			-	JATIM SEHAT Meningkatkan derajat kesehatan masyarakat yang berkualitas, merata, mudah diakses dan berkeadilan 4. Pembangunan Pemerintahan	-	-	387.073.500,00	DINAS KESEHATAN
	1.02.05.2.01.0001	Peningkatan Upaya Promosi Kesehatan, Advokasi, Kemitraan dan Pemberdayaan Masyarakat														
			Jumlah Dokumen Promosi Kesehatan, Advokasi, Kemitraan dan Pemberdayaan Masyarakat				8 Dokumen	347.573.500,00	Kab. Bondowoso, Semua Kecamatan, Semua Kel/Desa	PENDAPATAN BAGI HASIL PAJAK ROKOK	-	JATIM SEHAT Meningkatkan derajat kesehatan masyarakat yang berkualitas, merata, mudah diakses dan berkeadilan 4. Pembangunan Pemerintahan	-		347.573.500,00	DINAS KESEHATAN
	1.02.05.2.01.0002	Teknologi Tepat Guna (TTG) sesuai lokal spesifik daerah dalam pengamanan kualitas air minum dan sanitasi aman														
			Jumlah rumah tangga/masyarakat komunal Teknologi Tepat Guna (TTG) sesuai lokal spesifik dalam kualitas air minum dan sanitasi aman				1 Unit	39.500.000,00	Kab. Bondowoso, Semua Kecamatan, Semua Kel/Desa	PENDAPATAN BAGI HASIL PAJAK ROKOK	-	JATIM SEHAT Meningkatkan derajat kesehatan masyarakat yang berkualitas, merata, mudah diakses dan berkeadilan 4. Pembangunan Pemerintahan	-		39.500.000,00	DINAS KESEHATAN

NO	KODE	URUSAN / BIDANG URUSAN / PROGRAM / OUTCOME / KEGIATAN / SUB KEGIATAN	INDIKATOR PROGRAM / KEGIATAN / SUB KEGIATAN	TARGET AKHIR PERIODE RENSTRA OPD	REALISASI CAPAIAN RENJA OPD TAHUN 2024	PRAKIRAAN CAPAIAN TARGET RENJA OPD TAHUN 2025	CAPAIAN KINERJA DAN KERANGKA PENDANAAN						KELOMPOK SASARAN	PRAKIRAAN MAJU RENCANA TAHUN 2027		PERANGKAT DAERAH PENANGGUNG JAWAB
							TARGET 2026	PAGU INDIKATIF (Rp)	LOKASI	SUMBER DANA	PRIORITAS			TARGET	PAGU INDIKATIF (Rp)	
											NASIONAL	DAERAH				
1	2	3	4	5	6	7	8	9	10	11	12	13	14	15	16	17
	1.02.05.2.02	Pelaksanaan Sehat dalam rangka Promotif Preventif Tingkat Daerah Kabupaten/Kota	-	-			-	39.416.500,00			-	JATIM SEHAT Meningkatkan derajat kesehatan masyarakat yang berkualitas, merata, mudah diakses dan berkeadilan 4. Pembangunan Pemerintahan	-	-	101.333.500,00	DINAS KESEHATAN
	1.02.05.2.02.0001	Penyelenggaraan Promosi Kesehatan dan Gerakan Hidup Bersih dan Sehat														
			Jumlah Dokumen Hasil Penyelenggaraan Promosi Kesehatan dan Gerakan Hidup Bersih dan Sehat				2 Dokumen	39.416.500,00	Kab. Bondowoso, Semua Kecamatan, Semua Kel/Desa	PENDAPATAN BAGI HASIL PAJAK ROKOK	-	JATIM SEHAT Meningkatkan derajat kesehatan masyarakat yang berkualitas, merata, mudah diakses dan berkeadilan 4. Pembangunan Pemerintahan	-		101.333.500,00	DINAS KESEHATAN
	1.02.05.2.03	Pengembangan dan Pelaksanaan Upaya Kesehatan Bersumber Daya Masyarakat (UKBM) Tingkat Daerah Kabupaten/Kota	-	-			-	10.612.000,00			-	JATIM SEHAT Meningkatkan derajat kesehatan masyarakat yang berkualitas, merata, mudah diakses dan berkeadilan 4. Pembangunan Pemerintahan	-	-	882.000,00	DINAS KESEHATAN
	1.02.05.2.03.0001	Bimbingan Teknis dan Supervisi Pengembangan dan Pelaksanaan Upaya Kesehatan Bersumber Daya Masyarakat (UKBM)														

NO	KODE	URUSAN / BIDANG URUSAN / PROGRAM / OUTCOME / KEGIATAN / SUB KEGIATAN	INDIKATOR PROGRAM / KEGIATAN / SUB KEGIATAN	TARGET AKHIR PERIODE RENSTRA OPD	REALISASI CAPAIAN RENJA OPD TAHUN 2024	PRAKIRAAN CAPAIAN TARGET RENJA OPD TAHUN 2025	CAPAIAN KINERJA DAN KERANGKA PENDANAAN						KELOMPOK SASARAN	PRAKIRAAN MAJU RENCANA TAHUN 2027		PERANGKAT DAERAH PENANGGUNG JAWAB
							TARGET 2026	PAGU INDIKATIF (Rp)	LOKASI	SUMBER DANA	PRIORITAS			TARGET	PAGU INDIKATIF (Rp)	
											NASIONAL	DAERAH				
1	2	3	4	5	6	7	8	9	10	11	12	13	14	15	16	17
			Jumlah Dokumen Hasil Bimbingan Teknis dan Supervisi Upaya Kesehatan Bersumber Daya Masyarakat (UKBM)				1 Dokumen	10.612.000,00	Kab. Bondowoso, Semua Kecamatan, Semua Kel/Desa	DAK NON FISIK-DANA BOK-BOK DINAS-BOK KAB UPATEN/KOTA	-	JATIM SEHAT Meningkatkan derajat kesehatan masyarakat yang berkualitas, merata, mudah diakses dan berkeadilan 4. Pembangunan Pemerintahan	-		882.000,00	DINAS KESEHATAN
		PUSKESMAS MAESAN						**4.442.561.900,00**							**4.442.561.900,00**	
	1	**URUSAN PEMERINTAHAN WAJIB YANG BERKAITAN DENGAN PELAYANAN DASAR**						**4.442.561.900,00**							**4.442.561.900,00**	
	1.02	**URUSAN PEMERINTAHAN BIDANG KESEHATAN**						**4.442.561.900,00**							**4.442.561.900,00**	
1.	**1.02.01**	**PROGRAM PENUNJANG URUSAN PEMERINTAHAN DAERAH KABUPATEN/KOTA**	**-**	**-**			**-**	**3.590.175.900,00**						**-**	**3.590.175.900,00**	
		[Meningkatnya Penyelenggaraan Urusan Pemerintahan Daerah dengan Baik dan Efisien]	**Persentase Dokumen Perencanaan dan Evaluasi yang disusun** **Persentase Laporan Keuangan yang disusun** **Persentase Sarana dan Prasarana Aparatur yang layak fungsi**	**100** **65**	**N/A**	**100** **60**	**100** **65**	**3.590.175.900,00**	-	-	-	-	-	-	**3.590.175.900,00**	-
	1.02.01.2.10	Peningkatan Pelayanan BLUD	-	-			-	3.590.175.900,00			-	JATIM SEHAT Meningkatkan derajat kesehatan masyarakat yang berkualitas, merata, mudah diakses dan berkeadilan 4. Pembangunan Pemerintahan	-	-	3.590.175.900,00	PUSKESMAS MAESAN
	1.02.01.2.10.0001	Pelayanan dan Penunjang Pelayanan BLUD														

NO	KODE	URUSAN / BIDANG URUSAN / PROGRAM / OUTCOME / KEGIATAN / SUB KEGIATAN	INDIKATOR PROGRAM / KEGIATAN / SUB KEGIATAN	TARGET AKHIR PERIODE RENSTRA OPD	REALISASI CAPAIAN RENJA OPD TAHUN 2024	PRAKIRAAN CAPAIAN TARGET RENJA OPD TAHUN 2025	CAPAIAN KINERJA DAN KERANGKA PENDANAAN						KELOMPOK SASARAN	PRAKIRAAN MAJU RENCANA TAHUN 2027		PERANGKAT DAERAH PENANGGUNG JAWAB
							TARGET 2026	PAGU INDIKATIF (Rp)	LOKASI	SUMBER DANA	PRIORITAS			TARGET	PAGU INDIKATIF (Rp)	
											NASIONAL	DAERAH				
1	2	3	4	5	6	7	8	9	10	11	12	13	14	15	16	17
			Jumlah BLUD yang Menyediakan Pelayanan dan Penunjang Pelayanan				1 Unit Kerja	3.590.175.900,00	Kab. Bondowoso, Maesan, Semua Kel/Desa	PENDAPATAN DARI BLUD	-	JATIM SEHAT Meningkatkan derajat kesehatan masyarakat yang berkualitas, merata, mudah diakses dan berkeadilan 4. Pembangunan Pemerintahan	-		3.590.175.900,00	PUSKESMAS MAESAN
2.	**1.02.02**	**PROGRAM PEMENUHAN UPAYA KESEHATAN PERORANGAN DAN UPAYA KESEHATAN MASYARAKAT**	**-**	**-**			**-**	**846.989.000,00**						**-**	**846.989.000,00**	

NO	KODE	URUSAN / BIDANG URUSAN / PROGRAM / OUTCOME / KEGIATAN / SUB KEGIATAN	INDIKATOR PROGRAM / KEGIATAN / SUB KEGIATAN	TARGET AKHIR PERIODE RENSTRA OPD	REALISASI CAPAIAN RENJA OPD TAHUN 2024	PRAKIRAAN CAPAIAN TARGET RENJA OPD TAHUN 2025	CAPAIAN KINERJA DAN KERANGKA PENDANAAN						KELOMPOK SASARAN	PRAKIRAAN MAJU RENCANA TAHUN 2027		PERANGKAT DAERAH PENANGGUNG JAWAB
							TARGET 2026	PAGU INDIKATIF (Rp)	LOKASI	SUMBER DANA	PRIORITAS			TARGET	PAGU INDIKATIF (Rp)	
											NASIONAL	DAERAH				
1	2	3	4	5	6	7	8	9	10	11	12	13	14	15	16	17
		[Meningkatnya Kualitas Kesehatan Perorangan dan Masyarakat]	**Cakupan pelayanan kesehatan balita sesuai standar** **Persentase anak usia pendidikan dasar yang mendapatkanpelayanan kesehatan sesuai standar** **Persentase bayi baru lahir mendapatkan pelayanan kesehatan bayi baru lahir** **Persentase ibu bersalin mendapatkan pelayanan persalinan** **Persentase ibu hamil mendapatkan pelayanan kesehatan ibu hamil** **Persentase ODGJ berat yang mendapatkan pelayanan kesehatan jiwa sesuai standar** **Persentase orang dengan resiko terinfeksi HIV mendapatkan pelayanan deteksi dini HIV sesuai standar** **Persentase orang terduga TBC mendapatkan pelayanan TBC sesuai standar** **Persentase orang usia15-59 tahun mendapatkan skrining kesehatan sesuai standar** **Persentase penderita DM yang mendapatkan pelayanan kesehatan sesuai standar** **Persentase penderita hipertensi yang mendapatkan pelayanan kesehatan sesuai standar** **Persentase warga negara usia 60 tahun ke atas skrining mendapatkan kesehatan sesuai standar**	**100**	**N/A**	**100**	**100**	**846.989.000,00**	-	-	-	-	-	-	**846.989.000,00**	-

NO	KODE	URUSAN / BIDANG URUSAN / PROGRAM / OUTCOME / KEGIATAN / SUB KEGIATAN	INDIKATOR PROGRAM / KEGIATAN / SUB KEGIATAN	TARGET AKHIR PERIODE RENSTRA OPD	REALISASI CAPAIAN RENJA OPD TAHUN 2024	PRAKIRAAN CAPAIAN TARGET RENJA OPD TAHUN 2025	CAPAIAN KINERJA DAN KERANGKA PENDANAAN						KELOMPOK SASARAN	PRAKIRAAN MAJU RENCANA TAHUN 2027		PERANGKAT DAERAH PENANGGUNG JAWAB
							TARGET 2026	PAGU INDIKATIF (Rp)	LOKASI	SUMBER DANA	PRIORITAS			TARGET	PAGU INDIKATIF (Rp)	
											NASIONAL	DAERAH				
1	2	3	4	5	6	7	8	9	10	11	12	13	14	15	16	17
	1.02.02.2.02	Penyediaan Layanan Kesehatan untuk UKM dan UKP Rujukan Tingkat Daerah Kabupaten/Kota	-	-			-	846.989.000,00			-	JATIM SEHAT Meningkatkan derajat kesehatan masyarakat yang berkualitas, merata, mudah diakses dan berkeadilan 4. Pembangunan Pemerintahan	-	-	846.989.000,00	PUSKESMAS MAESAN
	1.02.02.2.02.0001	Pengelolaan Pelayanan Kesehatan Ibu Hamil														
			Jumlah Ibu Hamil yang Mendapatkan Pelayanan Kesehatan Sesuai Standar				642 Orang	192.768.000,00	Kab. Bondowoso, Maesan, Semua Kel/Desa	DAK NON FISIK-DANA BOK-BOK PUSKESMAS	-	JATIM SEHAT Meningkatkan derajat kesehatan masyarakat yang berkualitas, merata, mudah diakses dan berkeadilan 4. Pembangunan Pemerintahan	-		192.768.000,00	PUSKESMAS MAESAN
	1.02.02.2.02.0005	Pengelolaan Pelayanan Kesehatan pada Usia Pendidikan Dasar														
			Jumlah Anak Usia Pendidikan Dasar yang Mendapatkan Pelayanan Kesehatan Sesuai Standar				3659 Orang	14.400.000,00	Kab. Bondowoso, Maesan, Semua Kel/Desa	DAK NON FISIK-DANA BOK-BOK PUSKESMAS	-	JATIM SEHAT Meningkatkan derajat kesehatan masyarakat yang berkualitas, merata, mudah diakses dan berkeadilan 4. Pembangunan Pemerintahan	-		14.400.000,00	PUSKESMAS MAESAN
	1.02.02.2.02.0010	Pengelolaan Pelayanan Kesehatan Orang dengan Gangguan Jiwa Berat														

NO	KODE	URUSAN / BIDANG URUSAN / PROGRAM / OUTCOME / KEGIATAN / SUB KEGIATAN	INDIKATOR PROGRAM / KEGIATAN / SUB KEGIATAN	TARGET AKHIR PERIODE RENSTRA OPD	REALISASI CAPAIAN RENJA OPD TAHUN 2024	PRAKIRAAN CAPAIAN TARGET RENJA OPD TAHUN 2025	CAPAIAN KINERJA DAN KERANGKA PENDANAAN						KELOMPOK SASARAN	PRAKIRAAN MAJU RENCANA TAHUN 2027		PERANGKAT DAERAH PENANGGUNG JAWAB
							TARGET 2026	PAGU INDIKATIF (Rp)	LOKASI	SUMBER DANA	PRIORITAS			TARGET	PAGU INDIKATIF (Rp)	
											NASIONAL	DAERAH				
1	2	3	4	5	6	7	8	9	10	11	12	13	14	15	16	17
			Jumlah Orang yang Mendapatkan Pelayanan Kesehatan Orang dengan Gangguan Jiwa Berat Sesuai Standar				15 Orang	3.000.000,00	Kab. Bondowoso, Maesan, Semua Kel/Desa	DAK NON FISIK-DANA BOK-BOK PUSKESMAS	-	JATIM SEHAT Meningkatkan derajat kesehatan masyarakat yang berkualitas, merata, mudah diakses dan berkeadilan 4. Pembangunan Pemerintahan	-		3.000.000,00	PUSKESMAS MAESAN
	1.02.02.2.02.0011	Pengelolaan Pelayanan Kesehatan Orang Terduga Tuberkulosis														
			Jumlah Orang Terduga Menderita Tuberkulosis yang Mendapatkan Pelayanan Sesuai Standar				64 Orang	16.500.000,00	Kab. Bondowoso, Maesan, Semua Kel/Desa	DAK NON FISIK-DANA BOK-BOK PUSKESMAS	-	JATIM SEHAT Meningkatkan derajat kesehatan masyarakat yang berkualitas, merata, mudah diakses dan berkeadilan 4. Pembangunan Pemerintahan	-		16.500.000,00	PUSKESMAS MAESAN
	1.02.02.2.02.0015	Pengelolaan Pelayanan Kesehatan Gizi Masyarakat														
			Jumlah Dokumen Hasil Pengelolaan Pelayanan Kesehatan Gizi Masyarakat				1 Dokumen	237.295.000,00	Kab. Bondowoso, Maesan, Semua Kel/Desa	DAK NON FISIK-DANA BOK-BOK PUSKESMAS	-	JATIM SEHAT Meningkatkan derajat kesehatan masyarakat yang berkualitas, merata, mudah diakses dan berkeadilan 4. Pembangunan Pemerintahan	-		237.295.000,00	PUSKESMAS MAESAN
	1.02.02.2.02.0016	Pengelolaan Pelayanan Kesehatan Kerja dan Olahraga														

NO	KODE	URUSAN / BIDANG URUSAN / PROGRAM / OUTCOME / KEGIATAN / SUB KEGIATAN	INDIKATOR PROGRAM / KEGIATAN / SUB KEGIATAN	TARGET AKHIR PERIODE RENSTRA OPD	REALISASI CAPAIAN RENJA OPD TAHUN 2024	PRAKIRAAN CAPAIAN TARGET RENJA OPD TAHUN 2025	CAPAIAN KINERJA DAN KERANGKA PENDANAAN						KELOMPOK SASARAN	PRAKIRAAN MAJU RENCANA TAHUN 2027		PERANGKAT DAERAH PENANGGUNG JAWAB
							TARGET 2026	PAGU INDIKATIF (Rp)	LOKASI	SUMBER DANA	PRIORITAS			TARGET	PAGU INDIKATIF (Rp)	
											NASIONAL	DAERAH				
1	2	3	4	5	6	7	8	9	10	11	12	13	14	15	16	17
			Jumlah Dokumen Hasil Pengelolaan Pelayanan Kesehatan Kerja dan Olahraga				1 Dokumen	3.100.000,00	Kab. Bondowoso, Maesan, Semua Kel/Desa	DAK NON FISIK-DANA BOK-BOK PUSKESMAS	-	JATIM SEHAT Meningkatkan derajat kesehatan masyarakat yang berkualitas, merata, mudah diakses dan berkeadilan 4. Pembangunan Pemerintahan	-		3.100.000,00	PUSKESMAS MAESAN
	1.02.02.2.02.0017	Pengelolaan Pelayanan Kesehatan Lingkungan														
			Jumlah Dokumen Hasil Pengelolaan Pelayanan Kesehatan Lingkungan				1 Dokumen	9.900.000,00	Kab. Bondowoso, Maesan, Semua Kel/Desa	DAK NON FISIK-DANA BOK-BOK PUSKESMAS	-	JATIM SEHAT Meningkatkan derajat kesehatan masyarakat yang berkualitas, merata, mudah diakses dan berkeadilan 4. Pembangunan Pemerintahan	-		9.900.000,00	PUSKESMAS MAESAN
	1.02.02.2.02.0020	Pengelolaan Surveilans Kesehatan														
			Jumlah Dokumen Hasil Pengelolaan Surveilans Kesehatan				1 Dokumen	14.000.000,00	Kab. Bondowoso, Maesan, Semua Kel/Desa	DAK NON FISIK-DANA BOK-BOK PUSKESMAS	-	JATIM SEHAT Meningkatkan derajat kesehatan masyarakat yang berkualitas, merata, mudah diakses dan berkeadilan 4. Pembangunan Pemerintahan	-		14.000.000,00	PUSKESMAS MAESAN
	1.02.02.2.02.0021	Pengelolaan Pelayanan Kesehatan Orang dengan Masalah Kesehatan Jiwa (ODMK)														

NO	KODE	URUSAN / BIDANG URUSAN / PROGRAM / OUTCOME / KEGIATAN / SUB KEGIATAN	INDIKATOR PROGRAM / KEGIATAN / SUB KEGIATAN	TARGET AKHIR PERIODE RENSTRA OPD	REALISASI CAPAIAN RENJA OPD TAHUN 2024	PRAKIRAAN CAPAIAN TARGET RENJA OPD TAHUN 2025	CAPAIAN KINERJA DAN KERANGKA PENDANAAN						KELOMPOK SASARAN	PRAKIRAAN MAJU RENCANA TAHUN 2027		PERANGKAT DAERAH PENANGGUNG JAWAB
							TARGET 2026	PAGU INDIKATIF (Rp)	LOKASI	SUMBER DANA	PRIORITAS			TARGET	PAGU INDIKATIF (Rp)	
											NASIONAL	DAERAH				
1	2	3	4	5	6	7	8	9	10	11	12	13	14	15	16	17
			Jumlah Orang dengan Masalah Kejiwaan (ODMK) yang Mendapatkan Pelayanan Kesehatan				15 Orang	3.200.000,00	Kab. Bondowoso, Maesan, Semua Kel/Desa	DAK NON FISIK-DANA BOK-BOK PUSKESMAS	-	JATIM SEHAT Meningkatkan derajat kesehatan masyarakat yang berkualitas, merata, mudah diakses dan berkeadilan 4. Pembangunan Pemerintahan	-		3.200.000,00	PUSKESMAS MAESAN
	1.02.02.2.02.0025	Pelayanan Kesehatan Penyakit Menular dan Tidak Menular														
			Jumlah Dokumen Hasil Pelayanan Kesehatan Penyakit Menular dan Tidak Menular				1 Dokumen	91.194.000,00	Kab. Bondowoso, Maesan, Semua Kel/Desa	DAK NON FISIK-DANA BOK-BOK PUSKESMAS	-	JATIM SEHAT Meningkatkan derajat kesehatan masyarakat yang berkualitas, merata, mudah diakses dan berkeadilan 4. Pembangunan Pemerintahan	-		91.194.000,00	PUSKESMAS MAESAN
	1.02.02.2.02.0033	Operasional Pelayanan Puskesmas														
			Jumlah Dokumen Operasional Pelayanan Puskesmas				1 Dokumen	182.863.000,00	Kab. Bondowoso, Maesan, Semua Kel/Desa	DAK NON FISIK-DANA BOK-BOK PUSKESMAS	-	JATIM SEHAT Meningkatkan derajat kesehatan masyarakat yang berkualitas, merata, mudah diakses dan berkeadilan 4. Pembangunan Pemerintahan	-		182.863.000,00	PUSKESMAS MAESAN
	1.02.02.2.02.0044	Pengelolaan Pelayanan Kesehatan Reproduksi														

NO	KODE	URUSAN / BIDANG URUSAN / PROGRAM / OUTCOME / KEGIATAN / SUB KEGIATAN	INDIKATOR PROGRAM / KEGIATAN / SUB KEGIATAN	TARGET AKHIR PERIODE RENSTRA OPD	REALISASI CAPAIAN RENJA OPD TAHUN 2024	PRAKIRAAN CAPAIAN TARGET RENJA OPD TAHUN 2025	CAPAIAN KINERJA DAN KERANGKA PENDANAAN						KELOMPOK SASARAN	PRAKIRAAN MAJU RENCANA TAHUN 2027		PERANGKAT DAERAH PENANGGUNG JAWAB
							TARGET 2026	PAGU INDIKATIF (Rp)	LOKASI	SUMBER DANA	PRIORITAS			TARGET	PAGU INDIKATIF (Rp)	
											NASIONAL	DAERAH				
1	2	3	4	5	6	7	8	9	10	11	12	13	14	15	16	17
			Jumlah dokumen hasil pengelolaan pelayanan kesehatan reproduksi				1 Dokumen	12.480.000,00	Kab. Bondowoso, Maesan, Semua Kel/Desa	DAK NON FISIK-DANA BOK-BOK PUSKESMAS	-	JATIM SEHAT Meningkatkan derajat kesehatan masyarakat yang berkualitas, merata, mudah diakses dan berkeadilan 4. Pembangunan Pemerintahan	-		12.480.000,00	PUSKESMAS MAESAN
	1.02.02.2.02.0046	Pengelolaan upaya kesehatan Ibu dan Anak														
			Jumlah dokumen hasil pengelolaan upaya kesehatan ibu dan anak				1 Dokumen	889.000,00	Kab. Bondowoso, Maesan, Semua Kel/Desa	DAK NON FISIK-DANA BOK-BOK PUSKESMAS	-	JATIM SEHAT Meningkatkan derajat kesehatan masyarakat yang berkualitas, merata, mudah diakses dan berkeadilan 4. Pembangunan Pemerintahan	-		889.000,00	PUSKESMAS MAESAN
	1.02.02.2.02.0047	Pengelolaan Pelayanan Kelanjutusiaan														
			Jumlah dokumen hasil pengelolaan pelayanan kelanjutusiaan				1 Dokumen	2.400.000,00	Kab. Bondowoso, Maesan, Semua Kel/Desa	DAK NON FISIK-DANA BOK-BOK PUSKESMAS	-	JATIM SEHAT Meningkatkan derajat kesehatan masyarakat yang berkualitas, merata, mudah diakses dan berkeadilan 4. Pembangunan Pemerintahan	-		2.400.000,00	PUSKESMAS MAESAN
	1.02.02.2.02.0048	Pengelolaan Layanan Imunisasi														

NO	KODE	URUSAN / BIDANG URUSAN / PROGRAM / OUTCOME / KEGIATAN / SUB KEGIATAN	INDIKATOR PROGRAM / KEGIATAN / SUB KEGIATAN	TARGET AKHIR PERIODE RENSTRA OPD	REALISASI CAPAIAN RENJA OPD TAHUN 2024	PRAKIRAAN CAPAIAN TARGET RENJA OPD TAHUN 2025	CAPAIAN KINERJA DAN KERANGKA PENDANAAN						KELOMPOK SASARAN	PRAKIRAAN MAJU RENCANA TAHUN 2027		PERANGKAT DAERAH PENANGGUNG JAWAB
							TARGET 2026	PAGU INDIKATIF (Rp)	LOKASI	SUMBER DANA	PRIORITAS			TARGET	PAGU INDIKATIF (Rp)	
											NASIONAL	DAERAH				
1	2	3	4	5	6	7	8	9	10	11	12	13	14	15	16	17
			Jumlah Dokumen Hasil Pengelolaan Layanan Imunisasi				1 Dokumen	63.000.000,00	Kab. Bondowoso, Maesan, Semua Kel/Desa	DAK NON FISIK-DANA BOK-BOK PUSKESMAS	-	JATIM SEHAT Meningkatkan derajat kesehatan masyarakat yang berkualitas, merata, mudah diakses dan berkeadilan 4. Pembangunan Pemerintahan	-		63.000.000,00	PUSKESMAS MAESAN
3.	**1.02.05**	**PROGRAM PEMBERDAYAAN MASYARAKAT BIDANG KESEHATAN**	**-**	**-**			**-**	**5.397.000,00**						**-**	**5.397.000,00**	
		-	**-**	**-**	**-**	**-**	**-**	**5.397.000,00**	-	-	-	-	-	-	**5.397.000,00**	-
	1.02.05.2.03	Pengembangan dan Pelaksanaan Upaya Kesehatan Bersumber Daya Masyarakat (UKBM) Tingkat Daerah Kabupaten/Kota	-	-			-	5.397.000,00			-	JATIM SEHAT Meningkatkan derajat kesehatan masyarakat yang berkualitas, merata, mudah diakses dan berkeadilan 4. Pembangunan Pemerintahan	-	-	5.397.000,00	PUSKESMAS MAESAN
	1.02.05.2.03.0001	Bimbingan Teknis dan Supervisi Pengembangan dan Pelaksanaan Upaya Kesehatan Bersumber Daya Masyarakat (UKBM)														
			Jumlah Dokumen Hasil Bimbingan Teknis dan Supervisi Upaya Kesehatan Bersumber Daya Masyarakat (UKBM)				1 Dokumen	5.397.000,00	Kab. Bondowoso, Maesan, Semua Kel/Desa	DAK NON FISIK-DANA BOK-BOK PUSKESMAS	-	JATIM SEHAT Meningkatkan derajat kesehatan masyarakat yang berkualitas, merata, mudah diakses dan berkeadilan 4. Pembangunan Pemerintahan	-		5.397.000,00	PUSKESMAS MAESAN
		PUSKESMAS GRUJUGAN						**4.236.675.200,00**							**4.236.675.200,00**	
	1	**URUSAN PEMERINTAHAN WAJIB YANG BERKAITAN DENGAN PELAYANAN DASAR**						**4.236.675.200,00**							**4.236.675.200,00**	

NO	KODE	URUSAN / BIDANG URUSAN / PROGRAM / OUTCOME / KEGIATAN / SUB KEGIATAN	INDIKATOR PROGRAM / KEGIATAN / SUB KEGIATAN	TARGET AKHIR PERIODE RENSTRA OPD	REALISASI CAPAIAN RENJA OPD TAHUN 2024	PRAKIRAAN CAPAIAN TARGET RENJA OPD TAHUN 2025	CAPAIAN KINERJA DAN KERANGKA PENDANAAN						KELOMPOK SASARAN	PRAKIRAAN MAJU RENCANA TAHUN 2027		PERANGKAT DAERAH PENANGGUNG JAWAB
							TARGET 2026	PAGU INDIKATIF (Rp)	LOKASI	SUMBER DANA	PRIORITAS			TARGET	PAGU INDIKATIF (Rp)	
											NASIONAL	DAERAH				
1	2	3	4	5	6	7	8	9	10	11	12	13	14	15	16	17
	1.02	**URUSAN PEMERINTAHAN BIDANG KESEHATAN**						**4.236.675.200,00**							**4.236.675.200,00**	
1.	**1.02.01**	**PROGRAM PENUNJANG URUSAN PEMERINTAHAN DAERAH KABUPATEN/KOTA**	**-**	**-**			**-**	**3.329.198.200,00**						**-**	**3.329.198.200,00**	
		[Meningkatnya Penyelenggaraan Urusan Pemerintahan Daerah dengan Baik dan Efisien]	**Persentase Dokumen Perencanaan dan Evaluasi yang disusun** **Persentase Laporan Keuangan yang disusun** **Persentase Sarana dan Prasarana Aparatur yang layak fungsi**	**100** **65**	**N/A**	**100**	**100** **60**	**3.329.198.200,00**	-	-	-	-	-	-	**3.329.198.200,00**	-
	1.02.01.2.10	Peningkatan Pelayanan BLUD	-	-			-	3.329.198.200,00			-	JATIM SEHAT Meningkatkan derajat kesehatan masyarakat yang berkualitas, merata, mudah diakses dan berkeadilan 4. Pembangunan Pemerintahan	-	-	3.329.198.200,00	PUSKESMAS GRUJUGAN
	1.02.01.2.10.0001	Pelayanan dan Penunjang Pelayanan BLUD														
			Jumlah BLUD yang Menyediakan Pelayanan dan Penunjang Pelayanan				1 Unit Kerja	3.329.198.200,00	Kab. Bondowoso, Grujugan, Semua Kel/Desa	PENDAPATAN DARI BLUD	-	JATIM SEHAT Meningkatkan derajat kesehatan masyarakat yang berkualitas, merata, mudah diakses dan berkeadilan 4. Pembangunan Pemerintahan	-		3.329.198.200,00	PUSKESMAS GRUJUGAN
2.	**1.02.02**	**PROGRAM PEMENUHAN UPAYA KESEHATAN PERORANGAN DAN UPAYA KESEHATAN MASYARAKAT**	**-**	**-**			**-**	**899.162.000,00**						**-**	**899.162.000,00**	
		-	**-**	**-**	**-**	**-**	**-**	**899.162.000,00**	-	-	-	-	-	-	**899.162.000,00**	-

NO	KODE	URUSAN / BIDANG URUSAN / PROGRAM / OUTCOME / KEGIATAN / SUB KEGIATAN	INDIKATOR PROGRAM / KEGIATAN / SUB KEGIATAN	TARGET AKHIR PERIODE RENSTRA OPD	REALISASI CAPAIAN RENJA OPD TAHUN 2024	PRAKIRAAN CAPAIAN TARGET RENJA OPD TAHUN 2025	CAPAIAN KINERJA DAN KERANGKA PENDANAAN						KELOMPOK SASARAN	PRAKIRAAN MAJU RENCANA TAHUN 2027		PERANGKAT DAERAH PENANGGUNG JAWAB
							TARGET 2026	PAGU INDIKATIF (Rp)	LOKASI	SUMBER DANA	PRIORITAS			TARGET	PAGU INDIKATIF (Rp)	
											NASIONAL	DAERAH				
1	2	3	4	5	6	7	8	9	10	11	12	13	14	15	16	17
	1.02.02.2.02	Penyediaan Layanan Kesehatan untuk UKM dan UKP Rujukan Tingkat Daerah Kabupaten/Kota	-	-			-	899.162.000,00			-	JATIM SEHAT Meningkatkan derajat kesehatan masyarakat yang berkualitas, merata, mudah diakses dan berkeadilan 4. Pembangunan Pemerintahan	-	-	899.162.000,00	PUSKESMAS GRUJUGAN
	1.02.02.2.02.0001	Pengelolaan Pelayanan Kesehatan Ibu Hamil														
			Jumlah Ibu Hamil yang Mendapatkan Pelayanan Kesehatan Sesuai Standar				482 Orang	165.330.000,00	Kab. Bondowoso, Grujugan, Semua Kel/Desa	DAK NON FISIK-DANA BOK-BOK PUSKESMAS	-	JATIM SEHAT Meningkatkan derajat kesehatan masyarakat yang berkualitas, merata, mudah diakses dan berkeadilan 4. Pembangunan Pemerintahan	-		165.330.000,00	PUSKESMAS GRUJUGAN
	1.02.02.2.02.0005	Pengelolaan Pelayanan Kesehatan pada Usia Pendidikan Dasar														
			Jumlah Anak Usia Pendidikan Dasar yang Mendapatkan Pelayanan Kesehatan Sesuai Standar				2746 Orang	24.000.000,00	Kab. Bondowoso, Grujugan, Semua Kel/Desa	DAK NON FISIK-DANA BOK-BOK PUSKESMAS	-	JATIM SEHAT Meningkatkan derajat kesehatan masyarakat yang berkualitas, merata, mudah diakses dan berkeadilan 4. Pembangunan Pemerintahan	-		24.000.000,00	PUSKESMAS GRUJUGAN
	1.02.02.2.02.0010	Pengelolaan Pelayanan Kesehatan Orang dengan Gangguan Jiwa Berat														

NO	KODE	URUSAN / BIDANG URUSAN / PROGRAM / OUTCOME / KEGIATAN / SUB KEGIATAN	INDIKATOR PROGRAM / KEGIATAN / SUB KEGIATAN	TARGET AKHIR PERIODE RENSTRA OPD	REALISASI CAPAIAN RENJA OPD TAHUN 2024	PRAKIRAAN CAPAIAN TARGET RENJA OPD TAHUN 2025	CAPAIAN KINERJA DAN KERANGKA PENDANAAN						KELOMPOK SASARAN	PRAKIRAAN MAJU RENCANA TAHUN 2027		PERANGKAT DAERAH PENANGGUNG JAWAB
							TARGET 2026	PAGU INDIKATIF (Rp)	LOKASI	SUMBER DANA	PRIORITAS			TARGET	PAGU INDIKATIF (Rp)	
											NASIONAL	DAERAH				
1	2	3	4	5	6	7	8	9	10	11	12	13	14	15	16	17
			Jumlah Orang yang Mendapatkan Pelayanan Kesehatan Orang dengan Gangguan Jiwa Berat Sesuai Standar				72 Orang	6.600.000,00	Kab. Bondowoso, Grujugan, Semua Kel/Desa	DAK NON FISIK-DANA BOK-BOK PUSKESMAS	-	JATIM SEHAT Meningkatkan derajat kesehatan masyarakat yang berkualitas, merata, mudah diakses dan berkeadilan 4. Pembangunan Pemerintahan	-		6.600.000,00	PUSKESMAS GRUJUGAN
	1.02.02.2.02.0011	Pengelolaan Pelayanan Kesehatan Orang Terduga Tuberkulosis														
			Jumlah Orang Terduga Menderita Tuberkulosis yang Mendapatkan Pelayanan Sesuai Standar				61 Orang	7.650.000,00	Kab. Bondowoso, Grujugan, Semua Kel/Desa	DAK NON FISIK-DANA BOK-BOK PUSKESMAS	-	JATIM SEHAT Meningkatkan derajat kesehatan masyarakat yang berkualitas, merata, mudah diakses dan berkeadilan 4. Pembangunan Pemerintahan	-		7.650.000,00	PUSKESMAS GRUJUGAN
	1.02.02.2.02.0015	Pengelolaan Pelayanan Kesehatan Gizi Masyarakat														
			Jumlah Dokumen Hasil Pengelolaan Pelayanan Kesehatan Gizi Masyarakat				1 Dokumen	274.705.000,00	Kab. Bondowoso, Grujugan, Semua Kel/Desa	DAK NON FISIK-DANA BOK-BOK PUSKESMAS	-	JATIM SEHAT Meningkatkan derajat kesehatan masyarakat yang berkualitas, merata, mudah diakses dan berkeadilan 4. Pembangunan Pemerintahan	-		274.705.000,00	PUSKESMAS GRUJUGAN
	1.02.02.2.02.0016	Pengelolaan Pelayanan Kesehatan Kerja dan Olahraga														

NO	KODE	URUSAN / BIDANG URUSAN / PROGRAM / OUTCOME / KEGIATAN / SUB KEGIATAN	INDIKATOR PROGRAM / KEGIATAN / SUB KEGIATAN	TARGET AKHIR PERIODE RENSTRA OPD	REALISASI CAPAIAN RENJA OPD TAHUN 2024	PRAKIRAAN CAPAIAN TARGET RENJA OPD TAHUN 2025	CAPAIAN KINERJA DAN KERANGKA PENDANAAN						KELOMPOK SASARAN	PRAKIRAAN MAJU RENCANA TAHUN 2027		PERANGKAT DAERAH PENANGGUNG JAWAB
							TARGET 2026	PAGU INDIKATIF (Rp)	LOKASI	SUMBER DANA	PRIORITAS			TARGET	PAGU INDIKATIF (Rp)	
											NASIONAL	DAERAH				
1	2	3	4	5	6	7	8	9	10	11	12	13	14	15	16	17
			Jumlah Dokumen Hasil Pengelolaan Pelayanan Kesehatan Kerja dan Olahraga				1 Dokumen	2.000.000,00	Kab. Bondowoso, Grujugan, Semua Kel/Desa	DAK NON FISIK-DANA BOK-BOK PUSKESMAS	-	JATIM SEHAT Meningkatkan derajat kesehatan masyarakat yang berkualitas, merata, mudah diakses dan berkeadilan 4. Pembangunan Pemerintahan	-		2.000.000,00	PUSKESMAS GRUJUGAN
	1.02.02.2.02.0017	Pengelolaan Pelayanan Kesehatan Lingkungan														
			Jumlah Dokumen Hasil Pengelolaan Pelayanan Kesehatan Lingkungan				1 Dokumen	18.200.000,00	Kab. Bondowoso, Grujugan, Semua Kel/Desa	DAK NON FISIK-DANA BOK-BOK PUSKESMAS	-	JATIM SEHAT Meningkatkan derajat kesehatan masyarakat yang berkualitas, merata, mudah diakses dan berkeadilan 4. Pembangunan Pemerintahan	-		18.200.000,00	PUSKESMAS GRUJUGAN
	1.02.02.2.02.0020	Pengelolaan Surveilans Kesehatan														
			Jumlah Dokumen Hasil Pengelolaan Surveilans Kesehatan				1 Dokumen	23.700.000,00	Kab. Bondowoso, Grujugan, Semua Kel/Desa	DAK NON FISIK-DANA BOK-BOK PUSKESMAS	-	JATIM SEHAT Meningkatkan derajat kesehatan masyarakat yang berkualitas, merata, mudah diakses dan berkeadilan 4. Pembangunan Pemerintahan	-		23.700.000,00	PUSKESMAS GRUJUGAN
	1.02.02.2.02.0021	Pengelolaan Pelayanan Kesehatan Orang dengan Masalah Kesehatan Jiwa (ODMK)														

NO	KODE	URUSAN / BIDANG URUSAN / PROGRAM / OUTCOME / KEGIATAN / SUB KEGIATAN	INDIKATOR PROGRAM / KEGIATAN / SUB KEGIATAN	TARGET AKHIR PERIODE RENSTRA OPD	REALISASI CAPAIAN RENJA OPD TAHUN 2024	PRAKIRAAN CAPAIAN TARGET RENJA OPD TAHUN 2025	CAPAIAN KINERJA DAN KERANGKA PENDANAAN						KELOMPOK SASARAN	PRAKIRAAN MAJU RENCANA TAHUN 2027		PERANGKAT DAERAH PENANGGUNG JAWAB
							TARGET 2026	PAGU INDIKATIF (Rp)	LOKASI	SUMBER DANA	PRIORITAS			TARGET	PAGU INDIKATIF (Rp)	
											NASIONAL	DAERAH				
1	2	3	4	5	6	7	8	9	10	11	12	13	14	15	16	17
			Jumlah Orang dengan Masalah Kejiwaan (ODMK) yang Mendapatkan Pelayanan Kesehatan				1 Orang	5.000.000,00	Kab. Bondowoso, Grujugan, Semua Kel/Desa	DAK NON FISIK-DANA BOK-BOK PUSKESMAS	-	JATIM SEHAT Meningkatkan derajat kesehatan masyarakat yang berkualitas, merata, mudah diakses dan berkeadilan 4. Pembangunan Pemerintahan	-		5.000.000,00	PUSKESMAS GRUJUGAN
	1.02.02.2.02.0025	Pelayanan Kesehatan Penyakit Menular dan Tidak Menular														
			Jumlah Dokumen Hasil Pelayanan Kesehatan Penyakit Menular dan Tidak Menular				1 Dokumen	83.511.000,00	Kab. Bondowoso, Grujugan, Semua Kel/Desa	DAK NON FISIK-DANA BOK-BOK PUSKESMAS	-	JATIM SEHAT Meningkatkan derajat kesehatan masyarakat yang berkualitas, merata, mudah diakses dan berkeadilan 4. Pembangunan Pemerintahan	-		83.511.000,00	PUSKESMAS GRUJUGAN
	1.02.02.2.02.0033	Operasional Pelayanan Puskesmas														
			Jumlah Dokumen Operasional Pelayanan Puskesmas				1 Dokumen	188.910.000,00	Kab. Bondowoso, Grujugan, Semua Kel/Desa	DAK NON FISIK-DANA BOK-BOK PUSKESMAS	-	JATIM SEHAT Meningkatkan derajat kesehatan masyarakat yang berkualitas, merata, mudah diakses dan berkeadilan 4. Pembangunan Pemerintahan	-		188.910.000,00	PUSKESMAS GRUJUGAN
	1.02.02.2.02.0044	Pengelolaan Pelayanan Kesehatan Reproduksi														

NO	KODE	URUSAN / BIDANG URUSAN / PROGRAM / OUTCOME / KEGIATAN / SUB KEGIATAN	INDIKATOR PROGRAM / KEGIATAN / SUB KEGIATAN	TARGET AKHIR PERIODE RENSTRA OPD	REALISASI CAPAIAN RENJA OPD TAHUN 2024	PRAKIRAAN CAPAIAN TARGET RENJA OPD TAHUN 2025	CAPAIAN KINERJA DAN KERANGKA PENDANAAN						KELOMPOK SASARAN	PRAKIRAAN MAJU RENCANA TAHUN 2027		PERANGKAT DAERAH PENANGGUNG JAWAB
							TARGET 2026	PAGU INDIKATIF (Rp)	LOKASI	SUMBER DANA	PRIORITAS			TARGET	PAGU INDIKATIF (Rp)	
											NASIONAL	DAERAH				
1	2	3	4	5	6	7	8	9	10	11	12	13	14	15	16	17
			Jumlah dokumen hasil pengelolaan pelayanan kesehatan reproduksi				1 Dokumen	20.312.000,00	Kab. Bondowoso, Grujugan, Semua Kel/Desa	DAK NON FISIK-DANA BOK-BOK PUSKESMAS	-	JATIM SEHAT Meningkatkan derajat kesehatan masyarakat yang berkualitas, merata, mudah diakses dan berkeadilan 4. Pembangunan Pemerintahan	-		20.312.000,00	PUSKESMAS GRUJUGAN
	1.02.02.2.02.0046	Pengelolaan upaya kesehatan Ibu dan Anak														
			Jumlah dokumen hasil pengelolaan upaya kesehatan ibu dan anak				1 Dokumen	1.844.000,00	Kab. Bondowoso, Grujugan, Semua Kel/Desa	DAK NON FISIK-DANA BOK-BOK PUSKESMAS	-	JATIM SEHAT Meningkatkan derajat kesehatan masyarakat yang berkualitas, merata, mudah diakses dan berkeadilan 4. Pembangunan Pemerintahan	-		1.844.000,00	PUSKESMAS GRUJUGAN
	1.02.02.2.02.0047	Pengelolaan Pelayanan Kelanjutusiaan														
			Jumlah dokumen hasil pengelolaan pelayanan kelanjutusiaan				1 Dokumen	6.600.000,00	Kab. Bondowoso, Grujugan, Semua Kel/Desa	DAK NON FISIK-DANA BOK-BOK PUSKESMAS	-	JATIM SEHAT Meningkatkan derajat kesehatan masyarakat yang berkualitas, merata, mudah diakses dan berkeadilan 4. Pembangunan Pemerintahan	-		6.600.000,00	PUSKESMAS GRUJUGAN
	1.02.02.2.02.0048	Pengelolaan Layanan Imunisasi														

NO	KODE	URUSAN / BIDANG URUSAN / PROGRAM / OUTCOME / KEGIATAN / SUB KEGIATAN	INDIKATOR PROGRAM / KEGIATAN / SUB KEGIATAN	TARGET AKHIR PERIODE RENSTRA OPD	REALISASI CAPAIAN RENJA OPD TAHUN 2024	PRAKIRAAN CAPAIAN TARGET RENJA OPD TAHUN 2025	CAPAIAN KINERJA DAN KERANGKA PENDANAAN						KELOMPOK SASARAN	PRAKIRAAN MAJU RENCANA TAHUN 2027		PERANGKAT DAERAH PENANGGUNG JAWAB
							TARGET 2026	PAGU INDIKATIF (Rp)	LOKASI	SUMBER DANA	PRIORITAS			TARGET	PAGU INDIKATIF (Rp)	
											NASIONAL	DAERAH				
1	2	3	4	5	6	7	8	9	10	11	12	13	14	15	16	17
			Jumlah Dokumen Hasil Pengelolaan Layanan Imunisasi				1 Dokumen	70.800.000,00	Kab. Bondowoso, Grujugan, Semua Kel/Desa	DAK NON FISIK-DANA BOK-BOK PUSKESMAS	-	JATIM SEHAT Meningkatkan derajat kesehatan masyarakat yang berkualitas, merata, mudah diakses dan berkeadilan 4. Pembangunan Pemerintahan	-		70.800.000,00	PUSKESMAS GRUJUGAN
3.	**1.02.05**	**PROGRAM PEMBERDAYAAN MASYARAKAT BIDANG KESEHATAN**	**-**	**-**			**-**	**8.315.000,00**						**-**	**8.315.000,00**	
	1.02.05.2.03	Pengembangan dan Pelaksanaan Upaya Kesehatan Bersumber Daya Masyarakat (UKBM) Tingkat Daerah Kabupaten/Kota	-	-			-	8.315.000,00			-	JATIM SEHAT Meningkatkan derajat kesehatan masyarakat yang berkualitas, merata, mudah diakses dan berkeadilan 4. Pembangunan Pemerintahan	-	-	8.315.000,00	PUSKESMAS GRUJUGAN
	1.02.05.2.03.0001	Bimbingan Teknis dan Supervisi Pengembangan dan Pelaksanaan Upaya Kesehatan Bersumber Daya Masyarakat (UKBM)														
			Jumlah Dokumen Hasil Bimbingan Teknis dan Supervisi Upaya Kesehatan Bersumber Daya Masyarakat (UKBM)				1 Dokumen	8.315.000,00	Kab. Bondowoso, Grujugan, Semua Kel/Desa	DAK NON FISIK-DANA BOK-BOK PUSKESMAS	-	JATIM SEHAT Meningkatkan derajat kesehatan masyarakat yang berkualitas, merata, mudah diakses dan berkeadilan 4. Pembangunan Pemerintahan	-		8.315.000,00	PUSKESMAS GRUJUGAN
		PUSKESMAS TAMANAN						**4.375.422.200,00**							**4.375.422.200,00**	
	1	**URUSAN PEMERINTAHAN WAJIB YANG BERKAITAN DENGAN PELAYANAN DASAR**						**4.375.422.200,00**							**4.375.422.200,00**	

NO	KODE	URUSAN / BIDANG URUSAN / PROGRAM / OUTCOME / KEGIATAN / SUB KEGIATAN	INDIKATOR PROGRAM / KEGIATAN / SUB KEGIATAN	TARGET AKHIR PERIODE RENSTRA OPD	REALISASI CAPAIAN RENJA OPD TAHUN 2024	PRAKIRAAN CAPAIAN TARGET RENJA OPD TAHUN 2025	CAPAIAN KINERJA DAN KERANGKA PENDANAAN						KELOMPOK SASARAN	PRAKIRAAN MAJU RENCANA TAHUN 2027		PERANGKAT DAERAH PENANGGUNG JAWAB
							TARGET 2026	PAGU INDIKATIF (Rp)	LOKASI	SUMBER DANA	PRIORITAS			TARGET	PAGU INDIKATIF (Rp)	
											NASIONAL	DAERAH				
1	2	3	4	5	6	7	8	9	10	11	12	13	14	15	16	17
	1.02	**URUSAN PEMERINTAHAN BIDANG KESEHATAN**						**4.375.422.200,00**							**4.375.422.200,00**	
1.	**1.02.01**	**PROGRAM PENUNJANG URUSAN PEMERINTAHAN DAERAH KABUPATEN/KOTA**	**-**	**-**			**-**	**3.587.432.200,00**						**-**	**3.587.432.200,00**	
		[Meningkatnya Penyelenggaraan Urusan Pemerintahan Daerah dengan Baik dan Efisien]	**Persentase Dokumen Perencanaan dan Evaluasi yang disusun** **Persentase Laporan Keuangan yang disusun** **Persentase Sarana dan Prasarana Aparatur yang layak fungsi**	**100** **65**	**N/A**	**100** **65**	**100** **65**	**3.587.432.200,00**	-	-	-	-	-	-	**3.587.432.200,00**	-
	1.02.01.2.10	Peningkatan Pelayanan BLUD	-	-			-	3.587.432.200,00			-	JATIM SEHAT Meningkatkan derajat kesehatan masyarakat yang berkualitas, merata, mudah diakses dan berkeadilan 4. Pembangunan Pemerintahan	-	-	3.587.432.200,00	PUSKESMAS TAMANAN
	1.02.01.2.10.0001	Pelayanan dan Penunjang Pelayanan BLUD														
			Jumlah BLUD yang Menyediakan Pelayanan dan Penunjang Pelayanan				1 Unit Kerja	3.587.432.200,00	Kab. Bondowoso, Tamanan, Semua Kel/Desa	PENDAPATAN DARI BLUD	-	JATIM SEHAT Meningkatkan derajat kesehatan masyarakat yang berkualitas, merata, mudah diakses dan berkeadilan 4. Pembangunan Pemerintahan	-		3.587.432.200,00	PUSKESMAS TAMANAN
2.	**1.02.02**	**PROGRAM PEMENUHAN UPAYA KESEHATAN PERORANGAN DAN UPAYA KESEHATAN MASYARAKAT**	**-**	**-**			**-**	**783.570.000,00**						**-**	**783.570.000,00**	

NO	KODE	URUSAN / BIDANG URUSAN / PROGRAM / OUTCOME / KEGIATAN / SUB KEGIATAN	INDIKATOR PROGRAM / KEGIATAN / SUB KEGIATAN	TARGET AKHIR PERIODE RENSTRA OPD	REALISASI CAPAIAN RENJA OPD TAHUN 2024	PRAKIRAAN CAPAIAN TARGET RENJA OPD TAHUN 2025	CAPAIAN KINERJA DAN KERANGKA PENDANAAN						KELOMPOK SASARAN	PRAKIRAAN MAJU RENCANA TAHUN 2027		PERANGKAT DAERAH PENANGGUNG JAWAB
							TARGET 2026	PAGU INDIKATIF (Rp)	LOKASI	SUMBER DANA	PRIORITAS			TARGET	PAGU INDIKATIF (Rp)	
											NASIONAL	DAERAH				
1	2	3	4	5	6	7	8	9	10	11	12	13	14	15	16	17
		[Meningkatnya Kualitas Kesehatan Perorangan dan Masyarakat]	**Cakupan pelayanan kesehatan balita sesuai standar** **Persentase anak usia pendidikan dasar yang mendapatkanpelayanan kesehatan sesuai standar** **Persentase bayi baru lahir mendapatkan pelayanan kesehatan bayi baru lahir** **Persentase ibu bersalin mendapatkan pelayanan persalinan** **Persentase ibu hamil mendapatkan pelayanan kesehatan ibu hamil** **Persentase ODGJ berat yang mendapatkan pelayanan kesehatan jiwa sesuai standar** **Persentase orang dengan resiko terinfeksi HIV mendapatkan pelayanan deteksi dini HIV sesuai standar** **Persentase orang terduga TBC mendapatkan pelayanan TBC sesuai standar** **Persentase orang usia15-59 tahun mendapatkan skrining kesehatan sesuai standar** **Persentase penderita DM yang mendapatkan pelayanan kesehatan sesuai standar** **Persentase penderita hipertensi yang mendapatkan pelayanan kesehatan sesuai standar** **Persentase warga negara usia 60 tahun ke atas skrining mendapatkan kesehatan sesuai standar**	**100**	**N/A**	**100**	**100**	**783.570.000,00**	-	-	-	-	-	-	**783.570.000,00**	-

NO	KODE	URUSAN / BIDANG URUSAN / PROGRAM / OUTCOME / KEGIATAN / SUB KEGIATAN	INDIKATOR PROGRAM / KEGIATAN / SUB KEGIATAN	TARGET AKHIR PERIODE RENSTRA OPD	REALISASI CAPAIAN RENJA OPD TAHUN 2024	PRAKIRAAN CAPAIAN TARGET RENJA OPD TAHUN 2025	CAPAIAN KINERJA DAN KERANGKA PENDANAAN						KELOMPOK SASARAN	PRAKIRAAN MAJU RENCANA TAHUN 2027		PERANGKAT DAERAH PENANGGUNG JAWAB
							TARGET 2026	PAGU INDIKATIF (Rp)	LOKASI	SUMBER DANA	PRIORITAS			TARGET	PAGU INDIKATIF (Rp)	
											NASIONAL	DAERAH				
1	2	3	4	5	6	7	8	9	10	11	12	13	14	15	16	17
	1.02.02.2.02	Penyediaan Layanan Kesehatan untuk UKM dan UKP Rujukan Tingkat Daerah Kabupaten/Kota	-	-			-	783.570.000,00			-	JATIM SEHAT Meningkatkan derajat kesehatan masyarakat yang berkualitas, merata, mudah diakses dan berkeadilan 4. Pembangunan Pemerintahan	-	-	783.570.000,00	PUSKESMAS TAMANAN
	1.02.02.2.02.0001	Pengelolaan Pelayanan Kesehatan Ibu Hamil														
			Jumlah Ibu Hamil yang Mendapatkan Pelayanan Kesehatan Sesuai Standar				346 Orang	132.840.000,00	Kab. Bondowoso, Tamanan, Semua Kel/Desa	DAK NON FISIK-DANA BOK-BOK PUSKESMAS	-	JATIM SEHAT Meningkatkan derajat kesehatan masyarakat yang berkualitas, merata, mudah diakses dan berkeadilan 4. Pembangunan Pemerintahan	-		132.840.000,00	PUSKESMAS TAMANAN
	1.02.02.2.02.0005	Pengelolaan Pelayanan Kesehatan pada Usia Pendidikan Dasar														
			Jumlah Anak Usia Pendidikan Dasar yang Mendapatkan Pelayanan Kesehatan Sesuai Standar				3342 Orang	16.800.000,00	Kab. Bondowoso, Tamanan, Semua Kel/Desa	DAK NON FISIK-DANA BOK-BOK PUSKESMAS	-	JATIM SEHAT Meningkatkan derajat kesehatan masyarakat yang berkualitas, merata, mudah diakses dan berkeadilan 4. Pembangunan Pemerintahan	-		16.800.000,00	PUSKESMAS TAMANAN
	1.02.02.2.02.0010	Pengelolaan Pelayanan Kesehatan Orang dengan Gangguan Jiwa Berat														

NO	KODE	URUSAN / BIDANG URUSAN / PROGRAM / OUTCOME / KEGIATAN / SUB KEGIATAN	INDIKATOR PROGRAM / KEGIATAN / SUB KEGIATAN	TARGET AKHIR PERIODE RENSTRA OPD	REALISASI CAPAIAN RENJA OPD TAHUN 2024	PRAKIRAAN CAPAIAN TARGET RENJA OPD TAHUN 2025	CAPAIAN KINERJA DAN KERANGKA PENDANAAN						KELOMPOK SASARAN	PRAKIRAAN MAJU RENCANA TAHUN 2027		PERANGKAT DAERAH PENANGGUNG JAWAB
							TARGET 2026	PAGU INDIKATIF (Rp)	LOKASI	SUMBER DANA	PRIORITAS			TARGET	PAGU INDIKATIF (Rp)	
											NASIONAL	DAERAH				
1	2	3	4	5	6	7	8	9	10	11	12	13	14	15	16	17
			Jumlah Orang yang Mendapatkan Pelayanan Kesehatan Orang dengan Gangguan Jiwa Berat Sesuai Standar				80 Orang	6.600.000,00	Kab. Bondowoso, Tamanan, Semua Kel/Desa	DAK NON FISIK-DANA BOK-BOK PUSKESMAS	-	JATIM SEHAT Meningkatkan derajat kesehatan masyarakat yang berkualitas, merata, mudah diakses dan berkeadilan 4. Pembangunan Pemerintahan	-		6.600.000,00	PUSKESMAS TAMANAN
	1.02.02.2.02.0011	Pengelolaan Pelayanan Kesehatan Orang Terduga Tuberkulosis														
			Jumlah Orang Terduga Menderita Tuberkulosis yang Mendapatkan Pelayanan Sesuai Standar				61 Orang	11.100.000,00	Kab. Bondowoso, Tamanan, Semua Kel/Desa	DAK NON FISIK-DANA BOK-BOK PUSKESMAS	-	JATIM SEHAT Meningkatkan derajat kesehatan masyarakat yang berkualitas, merata, mudah diakses dan berkeadilan 4. Pembangunan Pemerintahan	-		11.100.000,00	PUSKESMAS TAMANAN
	1.02.02.2.02.0015	Pengelolaan Pelayanan Kesehatan Gizi Masyarakat														
			Jumlah Dokumen Hasil Pengelolaan Pelayanan Kesehatan Gizi Masyarakat				1 Dokumen	270.240.000,00	Kab. Bondowoso, Tamanan, Semua Kel/Desa	DAK NON FISIK-DANA BOK-BOK PUSKESMAS	-	JATIM SEHAT Meningkatkan derajat kesehatan masyarakat yang berkualitas, merata, mudah diakses dan berkeadilan 4. Pembangunan Pemerintahan	-		270.240.000,00	PUSKESMAS TAMANAN
	1.02.02.2.02.0016	Pengelolaan Pelayanan Kesehatan Kerja dan Olahraga														

NO	KODE	URUSAN / BIDANG URUSAN / PROGRAM / OUTCOME / KEGIATAN / SUB KEGIATAN	INDIKATOR PROGRAM / KEGIATAN / SUB KEGIATAN	TARGET AKHIR PERIODE RENSTRA OPD	REALISASI CAPAIAN RENJA OPD TAHUN 2024	PRAKIRAAN CAPAIAN TARGET RENJA OPD TAHUN 2025	CAPAIAN KINERJA DAN KERANGKA PENDANAAN						KELOMPOK SASARAN	PRAKIRAAN MAJU RENCANA TAHUN 2027		PERANGKAT DAERAH PENANGGUNG JAWAB
							TARGET 2026	PAGU INDIKATIF (Rp)	LOKASI	SUMBER DANA	PRIORITAS			TARGET	PAGU INDIKATIF (Rp)	
											NASIONAL	DAERAH				
1	2	3	4	5	6	7	8	9	10	11	12	13	14	15	16	17
			Jumlah Dokumen Hasil Pengelolaan Pelayanan Kesehatan Kerja dan Olahraga				2 Dokumen	2.796.000,00	Kab. Bondowoso, Tamanan, Semua Kel/Desa	DAK NON FISIK-DANA BOK-BOK PUSKESMAS	-	JATIM SEHAT Meningkatkan derajat kesehatan masyarakat yang berkualitas, merata, mudah diakses dan berkeadilan 4. Pembangunan Pemerintahan	-		2.796.000,00	PUSKESMAS TAMANAN
	1.02.02.2.02.0017	Pengelolaan Pelayanan Kesehatan Lingkungan														
			Jumlah Dokumen Hasil Pengelolaan Pelayanan Kesehatan Lingkungan				5 Dokumen	16.800.000,00	Kab. Bondowoso, Tamanan, Semua Kel/Desa	DAK NON FISIK-DANA BOK-BOK PUSKESMAS	-	JATIM SEHAT Meningkatkan derajat kesehatan masyarakat yang berkualitas, merata, mudah diakses dan berkeadilan 4. Pembangunan Pemerintahan	-		16.800.000,00	PUSKESMAS TAMANAN
	1.02.02.2.02.0020	Pengelolaan Surveilans Kesehatan														
			Jumlah Dokumen Hasil Pengelolaan Surveilans Kesehatan				1 Dokumen	7.600.000,00	Kab. Bondowoso, Tamanan, Semua Kel/Desa	DAK NON FISIK-DANA BOK-BOK PUSKESMAS	-	JATIM SEHAT Meningkatkan derajat kesehatan masyarakat yang berkualitas, merata, mudah diakses dan berkeadilan 4. Pembangunan Pemerintahan	-		7.600.000,00	PUSKESMAS TAMANAN
	1.02.02.2.02.0021	Pengelolaan Pelayanan Kesehatan Orang dengan Masalah Kesehatan Jiwa (ODMK)														

NO	KODE	URUSAN / BIDANG URUSAN / PROGRAM / OUTCOME / KEGIATAN / SUB KEGIATAN	INDIKATOR PROGRAM / KEGIATAN / SUB KEGIATAN	TARGET AKHIR PERIODE RENSTRA OPD	REALISASI CAPAIAN RENJA OPD TAHUN 2024	PRAKIRAAN CAPAIAN TARGET RENJA OPD TAHUN 2025	CAPAIAN KINERJA DAN KERANGKA PENDANAAN						KELOMPOK SASARAN	PRAKIRAAN MAJU RENCANA TAHUN 2027		PERANGKAT DAERAH PENANGGUNG JAWAB
							TARGET 2026	PAGU INDIKATIF (Rp)	LOKASI	SUMBER DANA	PRIORITAS			TARGET	PAGU INDIKATIF (Rp)	
											NASIONAL	DAERAH				
1	2	3	4	5	6	7	8	9	10	11	12	13	14	15	16	17
			Jumlah Orang dengan Masalah Kejiwaan (ODMK) yang Mendapatkan Pelayanan Kesehatan				1 Orang	2.100.000,00	Kab. Bondowoso, Tamanan, Semua Kel/Desa	DAK NON FISIK-DANA BOK-BOK PUSKESMAS	-	JATIM SEHAT Meningkatkan derajat kesehatan masyarakat yang berkualitas, merata, mudah diakses dan berkeadilan 4. Pembangunan Pemerintahan	-		2.100.000,00	PUSKESMAS TAMANAN
	1.02.02.2.02.0025	Pelayanan Kesehatan Penyakit Menular dan Tidak Menular														
			Jumlah Dokumen Hasil Pelayanan Kesehatan Penyakit Menular dan Tidak Menular				2 Dokumen	86.295.000,00	Kab. Bondowoso, Tamanan, Semua Kel/Desa	DAK NON FISIK-DANA BOK-BOK PUSKESMAS	-	JATIM SEHAT Meningkatkan derajat kesehatan masyarakat yang berkualitas, merata, mudah diakses dan berkeadilan 4. Pembangunan Pemerintahan	-		86.295.000,00	PUSKESMAS TAMANAN
	1.02.02.2.02.0033	Operasional Pelayanan Puskesmas														
			Jumlah Dokumen Operasional Pelayanan Puskesmas				1 Dokumen	156.946.000,00	Kab. Bondowoso, Tamanan, Semua Kel/Desa	DAK NON FISIK-DANA BOK-BOK PUSKESMAS	-	JATIM SEHAT Meningkatkan derajat kesehatan masyarakat yang berkualitas, merata, mudah diakses dan berkeadilan 4. Pembangunan Pemerintahan	-		156.946.000,00	PUSKESMAS TAMANAN
	1.02.02.2.02.0044	Pengelolaan Pelayanan Kesehatan Reproduksi														

NO	KODE	URUSAN / BIDANG URUSAN / PROGRAM / OUTCOME / KEGIATAN / SUB KEGIATAN	INDIKATOR PROGRAM / KEGIATAN / SUB KEGIATAN	TARGET AKHIR PERIODE RENSTRA OPD	REALISASI CAPAIAN RENJA OPD TAHUN 2024	PRAKIRAAN CAPAIAN TARGET RENJA OPD TAHUN 2025	CAPAIAN KINERJA DAN KERANGKA PENDANAAN						KELOMPOK SASARAN	PRAKIRAAN MAJU RENCANA TAHUN 2027		PERANGKAT DAERAH PENANGGUNG JAWAB
							TARGET 2026	PAGU INDIKATIF (Rp)	LOKASI	SUMBER DANA	PRIORITAS			TARGET	PAGU INDIKATIF (Rp)	
											NASIONAL	DAERAH				
1	2	3	4	5	6	7	8	9	10	11	12	13	14	15	16	17
			Jumlah dokumen hasil pengelolaan pelayanan kesehatan reproduksi				6 Dokumen	18.444.000,00	Kab. Bondowoso, Tamanan, Semua Kel/Desa	DAK NON FISIK-DANA BOK-BOK PUSKESMAS	-	JATIM SEHAT Meningkatkan derajat kesehatan masyarakat yang berkualitas, merata, mudah diakses dan berkeadilan 4. Pembangunan Pemerintahan	-		18.444.000,00	PUSKESMAS TAMANAN
	1.02.02.2.02.0046	Pengelolaan upaya kesehatan Ibu dan Anak														
			Jumlah dokumen hasil pengelolaan upaya kesehatan ibu dan anak				2 Dokumen	1.009.000,00	Kab. Bondowoso, Tamanan, Semua Kel/Desa	DAK NON FISIK-DANA BOK-BOK PUSKESMAS	-	JATIM SEHAT Meningkatkan derajat kesehatan masyarakat yang berkualitas, merata, mudah diakses dan berkeadilan 4. Pembangunan Pemerintahan	-		45.000.000,00	PUSKESMAS TAMANAN
	1.02.02.2.02.0047	Pengelolaan Pelayanan Kelanjutusiaan														
			Jumlah dokumen hasil pengelolaan pelayanan kelanjutusiaan				1 Dokumen	9.000.000,00	Kab. Bondowoso, Tamanan, Semua Kel/Desa	DAK NON FISIK-DANA BOK-BOK PUSKESMAS	-	JATIM SEHAT Meningkatkan derajat kesehatan masyarakat yang berkualitas, merata, mudah diakses dan berkeadilan 4. Pembangunan Pemerintahan	-		1.009.000,00	PUSKESMAS TAMANAN
	1.02.02.2.02.0048	Pengelolaan Layanan Imunisasi														

NO	KODE	URUSAN / BIDANG URUSAN / PROGRAM / OUTCOME / KEGIATAN / SUB KEGIATAN	INDIKATOR PROGRAM / KEGIATAN / SUB KEGIATAN	TARGET AKHIR PERIODE RENSTRA OPD	REALISASI CAPAIAN RENJA OPD TAHUN 2024	PRAKIRAAN CAPAIAN TARGET RENJA OPD TAHUN 2025	CAPAIAN KINERJA DAN KERANGKA PENDANAAN						KELOMPOK SASARAN	PRAKIRAAN MAJU RENCANA TAHUN 2027		PERANGKAT DAERAH PENANGGUNG JAWAB
							TARGET 2026	PAGU INDIKATIF (Rp)	LOKASI	SUMBER DANA	PRIORITAS			TARGET	PAGU INDIKATIF (Rp)	
											NASIONAL	DAERAH				
1	2	3	4	5	6	7	8	9	10	11	12	13	14	15	16	17
			Jumlah Dokumen Hasil Pengelolaan Layanan Imunisasi				3 Dokumen	45.000.000,00	Kab. Bondowoso, Tamanan, Semua Kel/Desa	DAK NON FISIK-DANA BOK-BOK PUSKESMAS	-	JATIM SEHAT Meningkatkan derajat kesehatan masyarakat yang berkualitas, merata, mudah diakses dan berkeadilan 4. Pembangunan Pemerintahan	-		9.000.000,00	PUSKESMAS TAMANAN
3.	**1.02.05**	**PROGRAM PEMBERDAYAAN MASYARAKAT BIDANG KESEHATAN**	**-**	**-**			**-**	**4.420.000,00**						**-**	**4.420.000,00**	
		-	**-**	**-**	**-**	**-**	**-**	**4.420.000,00**	-	-	-	-	-	-	**4.420.000,00**	-
	1.02.05.2.03	Pengembangan dan Pelaksanaan Upaya Kesehatan Bersumber Daya Masyarakat (UKBM) Tingkat Daerah Kabupaten/Kota	-	-			-	4.420.000,00			-	JATIM SEHAT Meningkatkan derajat kesehatan masyarakat yang berkualitas, merata, mudah diakses dan berkeadilan 4. Pembangunan Pemerintahan	-	-	4.420.000,00	PUSKESMAS TAMANAN
	1.02.05.2.03.0001	Bimbingan Teknis dan Supervisi Pengembangan dan Pelaksanaan Upaya Kesehatan Bersumber Daya Masyarakat (UKBM)														
			Jumlah Dokumen Hasil Bimbingan Teknis dan Supervisi Upaya Kesehatan Bersumber Daya Masyarakat (UKBM)				1 Dokumen	4.420.000,00	Kab. Bondowoso, Tamanan, Semua Kel/Desa	DAK NON FISIK-DANA BOK-BOK PUSKESMAS	-	JATIM SEHAT Meningkatkan derajat kesehatan masyarakat yang berkualitas, merata, mudah diakses dan berkeadilan 4. Pembangunan Pemerintahan	-		4.420.000,00	PUSKESMAS TAMANAN
		PUSKESMAS JAMBESARI						**3.652.310.200,00**							**3.652.310.200,00**	
	1	**URUSAN PEMERINTAHAN WAJIB YANG BERKAITAN DENGAN PELAYANAN DASAR**						**3.652.310.200,00**							**3.652.310.200,00**	

NO	KODE	URUSAN / BIDANG URUSAN / PROGRAM / OUTCOME / KEGIATAN / SUB KEGIATAN	INDIKATOR PROGRAM / KEGIATAN / SUB KEGIATAN	TARGET AKHIR PERIODE RENSTRA OPD	REALISASI CAPAIAN RENJA OPD TAHUN 2024	PRAKIRAAN CAPAIAN TARGET RENJA OPD TAHUN 2025	CAPAIAN KINERJA DAN KERANGKA PENDANAAN						KELOMPOK SASARAN	PRAKIRAAN MAJU RENCANA TAHUN 2027		PERANGKAT DAERAH PENANGGUNG JAWAB
							TARGET 2026	PAGU INDIKATIF (Rp)	LOKASI	SUMBER DANA	PRIORITAS			TARGET	PAGU INDIKATIF (Rp)	
											NASIONAL	DAERAH				
1	2	3	4	5	6	7	8	9	10	11	12	13	14	15	16	17
	1.02	**URUSAN PEMERINTAHAN BIDANG KESEHATAN**						**3.652.310.200,00**							**3.652.310.200,00**	
1.	**1.02.01**	**PROGRAM PENUNJANG URUSAN PEMERINTAHAN DAERAH KABUPATEN/KOTA**	**-**	**-**			**-**	**2.834.639.200,00**						**-**	**2.834.639.200,00**	
	1.02.01.2.10	Peningkatan Pelayanan BLUD	-	-			-	2.834.639.200,00			-	4. Pemban gunan Pem erintahan	-	-	2.834.639.200,00	PUSKESMAS JAMBESARI
	1.02.01.2.10.0001	Pelayanan dan Penunjang Pelayanan BLUD														
			Jumlah BLUD yang Menyediakan Pelayanan dan Penunjang Pelayanan				1 Unit Kerja	2.834.639.200,00	Kab. Bondowoso, Jambesari Darus Sholah, Semua Kel/Desa	PENDAPATAN DARI BLUD	-	4. Pemban gunan Pem erintahan	-		2.834.639.200,00	PUSKESMAS JAMBESARI
2.	**1.02.02**	**PROGRAM PEMENUHAN UPAYA KESEHATAN PERORANGAN DAN UPAYA KESEHATAN MASYARAKAT**	**-**	**-**			**-**	**811.406.000,00**						**-**	**811.406.000,00**	

NO	KODE	URUSAN / BIDANG URUSAN / PROGRAM / OUTCOME / KEGIATAN / SUB KEGIATAN	INDIKATOR PROGRAM / KEGIATAN / SUB KEGIATAN	TARGET AKHIR PERIODE RENSTRA OPD	REALISASI CAPAIAN RENJA OPD TAHUN 2024	PRAKIRAAN CAPAIAN TARGET RENJA OPD TAHUN 2025	CAPAIAN KINERJA DAN KERANGKA PENDANAAN						KELOMPOK SASARAN	PRAKIRAAN MAJU RENCANA TAHUN 2027		PERANGKAT DAERAH PENANGGUNG JAWAB
							TARGET 2026	PAGU INDIKATIF (Rp)	LOKASI	SUMBER DANA	PRIORITAS			TARGET	PAGU INDIKATIF (Rp)	
											NASIONAL	DAERAH				
1	2	3	4	5	6	7	8	9	10	11	12	13	14	15	16	17
		[Meningkatnya Kualitas Kesehatan Perorangan dan Masyarakat]	**Cakupan pelayanan kesehatan balita sesuai standar** **Persentase anak usia pendidikan dasar yang mendapatkanpelayanan kesehatan sesuai standar** **Persentase bayi baru lahir mendapatkan pelayanan kesehatan bayi baru lahir** **Persentase ibu bersalin mendapatkan pelayanan persalinan** **Persentase ibu hamil mendapatkan pelayanan kesehatan ibu hamil** **Persentase ODGJ berat yang mendapatkan pelayanan kesehatan jiwa sesuai standar** **Persentase orang dengan resiko terinfeksi HIV mendapatkan pelayanan deteksi dini HIV sesuai standar** **Persentase orang terduga TBC mendapatkan pelayanan TBC sesuai standar** **Persentase orang usia15-59 tahun mendapatkan skrining kesehatan sesuai standar** **Persentase penderita DM yang mendapatkan pelayanan kesehatan sesuai standar** **Persentase penderita hipertensi yang mendapatkan pelayanan kesehatan sesuai standar** **Persentase warga negara usia 60 tahun ke atas skrining mendapatkan kesehatan sesuai standar**	**100**	**100**	**100**	**100**	**811.406.000,00**	-	-	-	-	-	-	**811.406.000,00**	-

NO	KODE	URUSAN / BIDANG URUSAN / PROGRAM / OUTCOME / KEGIATAN / SUB KEGIATAN	INDIKATOR PROGRAM / KEGIATAN / SUB KEGIATAN	TARGET AKHIR PERIODE RENSTRA OPD	REALISASI CAPAIAN RENJA OPD TAHUN 2024	PRAKIRAAN CAPAIAN TARGET RENJA OPD TAHUN 2025	CAPAIAN KINERJA DAN KERANGKA PENDANAAN						KELOMPOK SASARAN	PRAKIRAAN MAJU RENCANA TAHUN 2027		PERANGKAT DAERAH PENANGGUNG JAWAB
							TARGET 2026	PAGU INDIKATIF (Rp)	LOKASI	SUMBER DANA	PRIORITAS			TARGET	PAGU INDIKATIF (Rp)	
											NASIONAL	DAERAH				
1	2	3	4	5	6	7	8	9	10	11	12	13	14	15	16	17
	1.02.02.2.02	Penyediaan Layanan Kesehatan untuk UKM dan UKP Rujukan Tingkat Daerah Kabupaten/Kota	-	-			-	811.406.000,00			-	JATIM SEHAT Meningkatkan derajat kesehatan masyarakat yang berkualitas, merata, mudah diakses dan berkeadilan 4. Pembangunan Pemerintahan	-	-	811.406.000,00	PUSKESMAS JAMBESARI
	1.02.02.2.02.0001	Pengelolaan Pelayanan Kesehatan Ibu Hamil														
			Jumlah Ibu Hamil yang Mendapatkan Pelayanan Kesehatan Sesuai Standar				451 Orang	128.502.400,00	Kab. Bondowoso, Jambesari Darus Sholah, Semua Kel/Desa	DAK NON FISIK-DANA BOK-BOK PUSKESMAS	-	JATIM SEHAT Meningkatkan derajat kesehatan masyarakat yang berkualitas, merata, mudah diakses dan berkeadilan 4. Pembangunan Pemerintahan	-		128.502.400,00	PUSKESMAS JAMBESARI
	1.02.02.2.02.0005	Pengelolaan Pelayanan Kesehatan pada Usia Pendidikan Dasar														
			Jumlah Anak Usia Pendidikan Dasar yang Mendapatkan Pelayanan Kesehatan Sesuai Standar				4202 Orang	23.800.000,00	Kab. Bondowoso, Jambesari Darus Sholah, Semua Kel/Desa	DAK NON FISIK-DANA BOK-BOK PUSKESMAS	-	JATIM SEHAT Meningkatkan derajat kesehatan masyarakat yang berkualitas, merata, mudah diakses dan berkeadilan 4. Pembangunan Pemerintahan	-		23.800.000,00	PUSKESMAS JAMBESARI
	1.02.02.2.02.0010	Pengelolaan Pelayanan Kesehatan Orang dengan Gangguan Jiwa Berat														

NO	KODE	URUSAN / BIDANG URUSAN / PROGRAM / OUTCOME / KEGIATAN / SUB KEGIATAN	INDIKATOR PROGRAM / KEGIATAN / SUB KEGIATAN	TARGET AKHIR PERIODE RENSTRA OPD	REALISASI CAPAIAN RENJA OPD TAHUN 2024	PRAKIRAAN CAPAIAN TARGET RENJA OPD TAHUN 2025	CAPAIAN KINERJA DAN KERANGKA PENDANAAN						KELOMPOK SASARAN	PRAKIRAAN MAJU RENCANA TAHUN 2027		PERANGKAT DAERAH PENANGGUNG JAWAB
							TARGET 2026	PAGU INDIKATIF (Rp)	LOKASI	SUMBER DANA	PRIORITAS			TARGET	PAGU INDIKATIF (Rp)	
											NASIONAL	DAERAH				
1	2	3	4	5	6	7	8	9	10	11	12	13	14	15	16	17
			Jumlah Orang yang Mendapatkan Pelayanan Kesehatan Orang dengan Gangguan Jiwa Berat Sesuai Standar				71 Orang	6.000.000,00	Kab. Bondowoso, Jambesari Darus Sholah, Semua Kel/Desa	DAK NON FISIK-DANA BOK-BOK PUSKESMAS	-	JATIM SEHAT Meningkatkan derajat kesehatan masyarakat yang berkualitas, merata, mudah diakses dan berkeadilan 4. Pembangunan Pemerintahan	-		6.000.000,00	PUSKESMAS JAMBESARI
	1.02.02.2.02.0011	Pengelolaan Pelayanan Kesehatan Orang Terduga Tuberkulosis														
			Jumlah Orang Terduga Menderita Tuberkulosis yang Mendapatkan Pelayanan Sesuai Standar				97 Orang	12.900.000,00	Kab. Bondowoso, Jambesari Darus Sholah, Semua Kel/Desa	DAK NON FISIK-DANA BOK-BOK PUSKESMAS	-	JATIM SEHAT Meningkatkan derajat kesehatan masyarakat yang berkualitas, merata, mudah diakses dan berkeadilan 4. Pembangunan Pemerintahan	-		12.900.000,00	PUSKESMAS JAMBESARI
	1.02.02.2.02.0015	Pengelolaan Pelayanan Kesehatan Gizi Masyarakat														
			Jumlah Dokumen Hasil Pengelolaan Pelayanan Kesehatan Gizi Masyarakat				1 Dokumen	266.340.000,00	Kab. Bondowoso, Jambesari Darus Sholah, Semua Kel/Desa	DAK NON FISIK-DANA BOK-BOK PUSKESMAS	-	JATIM SEHAT Meningkatkan derajat kesehatan masyarakat yang berkualitas, merata, mudah diakses dan berkeadilan 4. Pembangunan Pemerintahan	-		266.340.000,00	PUSKESMAS JAMBESARI
	1.02.02.2.02.0016	Pengelolaan Pelayanan Kesehatan Kerja dan Olahraga														

NO	KODE	URUSAN / BIDANG URUSAN / PROGRAM / OUTCOME / KEGIATAN / SUB KEGIATAN	INDIKATOR PROGRAM / KEGIATAN / SUB KEGIATAN	TARGET AKHIR PERIODE RENSTRA OPD	REALISASI CAPAIAN RENJA OPD TAHUN 2024	PRAKIRAAN CAPAIAN TARGET RENJA OPD TAHUN 2025	CAPAIAN KINERJA DAN KERANGKA PENDANAAN						KELOMPOK SASARAN	PRAKIRAAN MAJU RENCANA TAHUN 2027		PERANGKAT DAERAH PENANGGUNG JAWAB
							TARGET 2026	PAGU INDIKATIF (Rp)	LOKASI	SUMBER DANA	PRIORITAS			TARGET	PAGU INDIKATIF (Rp)	
											NASIONAL	DAERAH				
1	2	3	4	5	6	7	8	9	10	11	12	13	14	15	16	17
			Jumlah Dokumen Hasil Pengelolaan Pelayanan Kesehatan Kerja dan Olahraga				1 Dokumen	2.000.000,00	Kab. Bondowoso, Jambesari Darus Sholah, Semua Kel/Desa	DAK NON FISIK-DANA BOK-BOK PUSKESMAS	-	JATIM SEHAT Meningkatkan derajat kesehatan masyarakat yang berkualitas, merata, mudah diakses dan berkeadilan 4. Pembangunan Pemerintahan	-		2.000.000,00	PUSKESMAS JAMBESARI
	1.02.02.2.02.0017	Pengelolaan Pelayanan Kesehatan Lingkungan														
			Jumlah Dokumen Hasil Pengelolaan Pelayanan Kesehatan Lingkungan				1 Dokumen	8.900.000,00	Kab. Bondowoso, Jambesari Darus Sholah, Semua Kel/Desa	DAK NON FISIK-DANA BOK-BOK PUSKESMAS	-	JATIM SEHAT Meningkatkan derajat kesehatan masyarakat yang berkualitas, merata, mudah diakses dan berkeadilan 4. Pembangunan Pemerintahan	-		8.900.000,00	PUSKESMAS JAMBESARI
	1.02.02.2.02.0020	Pengelolaan Surveilans Kesehatan														
			Jumlah Dokumen Hasil Pengelolaan Surveilans Kesehatan				1 Dokumen	15.150.000,00	Kab. Bondowoso, Jambesari Darus Sholah, Semua Kel/Desa	DAK NON FISIK-DANA BOK-BOK PUSKESMAS	-	JATIM SEHAT Meningkatkan derajat kesehatan masyarakat yang berkualitas, merata, mudah diakses dan berkeadilan 4. Pembangunan Pemerintahan	-		15.150.000,00	PUSKESMAS JAMBESARI
	1.02.02.2.02.0021	Pengelolaan Pelayanan Kesehatan Orang dengan Masalah Kesehatan Jiwa (ODMK)														

NO	KODE	URUSAN / BIDANG URUSAN / PROGRAM / OUTCOME / KEGIATAN / SUB KEGIATAN	INDIKATOR PROGRAM / KEGIATAN / SUB KEGIATAN	TARGET AKHIR PERIODE RENSTRA OPD	REALISASI CAPAIAN RENJA OPD TAHUN 2024	PRAKIRAAN CAPAIAN TARGET RENJA OPD TAHUN 2025	CAPAIAN KINERJA DAN KERANGKA PENDANAAN						KELOMPOK SASARAN	PRAKIRAAN MAJU RENCANA TAHUN 2027		PERANGKAT DAERAH PENANGGUNG JAWAB
							TARGET 2026	PAGU INDIKATIF (Rp)	LOKASI	SUMBER DANA	PRIORITAS			TARGET	PAGU INDIKATIF (Rp)	
											NASIONAL	DAERAH				
1	2	3	4	5	6	7	8	9	10	11	12	13	14	15	16	17
			Jumlah Orang dengan Masalah Kejiwaan (ODMK) yang Mendapatkan Pelayanan Kesehatan				1 Orang	7.000.000,00	Kab. Bondowoso, Jambesari Darus Sholah, Semua Kel/Desa	DAK NON FISIK-DANA BOK-BOK PUSKESMAS	-	JATIM SEHAT Meningkatkan derajat kesehatan masyarakat yang berkualitas, merata, mudah diakses dan berkeadilan 4. Pembangunan Pemerintahan	-		7.000.000,00	PUSKESMAS JAMBESARI
	1.02.02.2.02.0025	Pelayanan Kesehatan Penyakit Menular dan Tidak Menular														
			Jumlah Dokumen Hasil Pelayanan Kesehatan Penyakit Menular dan Tidak Menular				1 Dokumen	93.512.000,00	Kab. Bondowoso, Jambesari Darus Sholah, Semua Kel/Desa	DAK NON FISIK-DANA BOK-BOK PUSKESMAS	-	JATIM SEHAT Meningkatkan derajat kesehatan masyarakat yang berkualitas, merata, mudah diakses dan berkeadilan 4. Pembangunan Pemerintahan	-		93.512.000,00	PUSKESMAS JAMBESARI
	1.02.02.2.02.0033	Operasional Pelayanan Puskesmas														
			Jumlah Dokumen Operasional Pelayanan Puskesmas				1 Dokumen	165.566.000,00	Kab. Bondowoso, Jambesari Darus Sholah, Semua Kel/Desa	DAK NON FISIK-DANA BOK-BOK PUSKESMAS	-	JATIM SEHAT Meningkatkan derajat kesehatan masyarakat yang berkualitas, merata, mudah diakses dan berkeadilan 4. Pembangunan Pemerintahan	-		165.566.000,00	PUSKESMAS JAMBESARI
	1.02.02.2.02.0044	Pengelolaan Pelayanan Kesehatan Reproduksi														

NO	KODE	URUSAN / BIDANG URUSAN / PROGRAM / OUTCOME / KEGIATAN / SUB KEGIATAN	INDIKATOR PROGRAM / KEGIATAN / SUB KEGIATAN	TARGET AKHIR PERIODE RENSTRA OPD	REALISASI CAPAIAN RENJA OPD TAHUN 2024	PRAKIRAAN CAPAIAN TARGET RENJA OPD TAHUN 2025	CAPAIAN KINERJA DAN KERANGKA PENDANAAN						KELOMPOK SASARAN	PRAKIRAAN MAJU RENCANA TAHUN 2027		PERANGKAT DAERAH PENANGGUNG JAWAB
							TARGET 2026	PAGU INDIKATIF (Rp)	LOKASI	SUMBER DANA	PRIORITAS			TARGET	PAGU INDIKATIF (Rp)	
											NASIONAL	DAERAH				
1	2	3	4	5	6	7	8	9	10	11	12	13	14	15	16	17
			Jumlah dokumen hasil pengelolaan pelayanan kesehatan reproduksi				1 Dokumen	14.960.000,00	Kab. Bondowoso, Jambesari Darus Sholah, Semua Kel/Desa	DAK NON FISIK-DANA BOK-BOK PUSKESMAS	-	JATIM SEHAT Meningkatkan derajat kesehatan masyarakat yang berkualitas, merata, mudah diakses dan berkeadilan 4. Pembangunan Pemerintahan	-		14.960.000,00	PUSKESMAS JAMBESARI
	1.02.02.2.02.0046	Pengelolaan upaya kesehatan Ibu dan Anak														
			Jumlah dokumen hasil pengelolaan upaya kesehatan ibu dan anak				1 Dokumen	11.275.600,00	Kab. Bondowoso, Jambesari Darus Sholah, Semua Kel/Desa	DAK NON FISIK-DANA BOK-BOK PUSKESMAS	-	JATIM SEHAT Meningkatkan derajat kesehatan masyarakat yang berkualitas, merata, mudah diakses dan berkeadilan 4. Pembangunan Pemerintahan	-		11.275.600,00	PUSKESMAS JAMBESARI
	1.02.02.2.02.0047	Pengelolaan Pelayanan Kelanjutusiaan														
			Jumlah dokumen hasil pengelolaan pelayanan kelanjutusiaan				1 Dokumen	9.900.000,00	Kab. Bondowoso, Jambesari Darus Sholah, Semua Kel/Desa	DAK NON FISIK-DANA BOK-BOK PUSKESMAS	-	JATIM SEHAT Meningkatkan derajat kesehatan masyarakat yang berkualitas, merata, mudah diakses dan berkeadilan 4. Pembangunan Pemerintahan	-		9.900.000,00	PUSKESMAS JAMBESARI
	1.02.02.2.02.0048	Pengelolaan Layanan Imunisasi														

NO	KODE	URUSAN / BIDANG URUSAN / PROGRAM / OUTCOME / KEGIATAN / SUB KEGIATAN	INDIKATOR PROGRAM / KEGIATAN / SUB KEGIATAN	TARGET AKHIR PERIODE RENSTRA OPD	REALISASI CAPAIAN RENJA OPD TAHUN 2024	PRAKIRAAN CAPAIAN TARGET RENJA OPD TAHUN 2025	CAPAIAN KINERJA DAN KERANGKA PENDANAAN						KELOMPOK SASARAN	PRAKIRAAN MAJU RENCANA TAHUN 2027		PERANGKAT DAERAH PENANGGUNG JAWAB
							TARGET 2026	PAGU INDIKATIF (Rp)	LOKASI	SUMBER DANA	PRIORITAS			TARGET	PAGU INDIKATIF (Rp)	
											NASIONAL	DAERAH				
1	2	3	4	5	6	7	8	9	10	11	12	13	14	15	16	17
			Jumlah Dokumen Hasil Pengelolaan Layanan Imunisasi				1 Dokumen	45.600.000,00	Kab. Bondowoso, Jambesari Darus Sholah, Semua Kel/Desa	DAK NON FISIK-DANA BOK-BOK PUSKESMAS	-	JATIM SEHAT Meningkatkan derajat kesehatan masyarakat yang berkualitas, merata, mudah diakses dan berkeadilan 4. Pembangunan Pemerintahan	-		45.600.000,00	PUSKESMAS JAMBESARI
3.	**1.02.05**	**PROGRAM PEMBERDAYAAN MASYARAKAT BIDANG KESEHATAN**	**-**	**-**			**-**	**6.265.000,00**						**-**	**6.265.000,00**	
		-	**-**	**-**	**-**	**-**	**-**	**6.265.000,00**	-	-	-	-	-	-	**6.265.000,00**	-
	1.02.05.2.03	Pengembangan dan Pelaksanaan Upaya Kesehatan Bersumber Daya Masyarakat (UKBM) Tingkat Daerah Kabupaten/Kota	-	-			-	6.265.000,00			-	JATIM SEHAT Meningkatkan derajat kesehatan masyarakat yang berkualitas, merata, mudah diakses dan berkeadilan 4. Pembangunan Pemerintahan	-	-	6.265.000,00	PUSKESMAS JAMBESARI
	1.02.05.2.03.0001	Bimbingan Teknis dan Supervisi Pengembangan dan Pelaksanaan Upaya Kesehatan Bersumber Daya Masyarakat (UKBM)														
			Jumlah Dokumen Hasil Bimbingan Teknis dan Supervisi Upaya Kesehatan Bersumber Daya Masyarakat (UKBM)				1 Dokumen	6.265.000,00	Kab. Bondowoso, Jambesari Darus Sholah, Semua Kel/Desa	DAK NON FISIK-DANA BOK-BOK PUSKESMAS	-	JATIM SEHAT Meningkatkan derajat kesehatan masyarakat yang berkualitas, merata, mudah diakses dan berkeadilan 4. Pembangunan Pemerintahan	-		6.265.000,00	PUSKESMAS JAMBESARI
		PUSKESMAS PUJER						**4.113.840.100,00**							**4.171.090.100,00**	
	1	**URUSAN PEMERINTAHAN WAJIB YANG BERKAITAN DENGAN PELAYANAN DASAR**						**4.113.840.100,00**							**4.171.090.100,00**	

NO	KODE	URUSAN / BIDANG URUSAN / PROGRAM / OUTCOME / KEGIATAN / SUB KEGIATAN	INDIKATOR PROGRAM / KEGIATAN / SUB KEGIATAN	TARGET AKHIR PERIODE RENSTRA OPD	REALISASI CAPAIAN RENJA OPD TAHUN 2024	PRAKIRAAN CAPAIAN TARGET RENJA OPD TAHUN 2025	CAPAIAN KINERJA DAN KERANGKA PENDANAAN						KELOMPOK SASARAN	PRAKIRAAN MAJU RENCANA TAHUN 2027		PERANGKAT DAERAH PENANGGUNG JAWAB
							TARGET 2026	PAGU INDIKATIF (Rp)	LOKASI	SUMBER DANA	PRIORITAS			TARGET	PAGU INDIKATIF (Rp)	
											NASIONAL	DAERAH				
1	2	3	4	5	6	7	8	9	10	11	12	13	14	15	16	17
	1.02	**URUSAN PEMERINTAHAN BIDANG KESEHATAN**						**4.113.840.100,00**							**4.171.090.100,00**	
1.	**1.02.01**	**PROGRAM PENUNJANG URUSAN PEMERINTAHAN DAERAH KABUPATEN/KOTA**	**-**	**-**			**-**	**3.283.269.100,00**						**-**	**3.283.269.100,00**	
		[Meningkatnya Penyelenggaraan Urusan Pemerintahan Daerah dengan Baik dan Efisien]	**Persentase Dokumen Perencanaan dan Evaluasi yang disusun** **Persentase Laporan Keuangan yang disusun** **Persentase Sarana dan Prasarana Aparatur yang layak fungsi**	**100** **67**	**N/A**	**100** **67**	**100** **67**	**3.283.269.100,00**	-	-	-	-	-	-	**3.283.269.100,00**	-
	1.02.01.2.10	Peningkatan Pelayanan BLUD	-	-			-	3.283.269.100,00			-	4. Pemban gunan Pem erintahan	-	-	3.283.269.100,00	PUSKESMAS PUJER
	1.02.01.2.10.0001	Pelayanan dan Penunjang Pelayanan BLUD														
			Jumlah BLUD yang Menyediakan Pelayanan dan Penunjang Pelayanan				1 Unit Kerja	3.283.269.100,00	Kab. Bondowoso, Pujer, Semua Kel/Desa	PENDAPATAN DARI BLUD	-	4. Pemban gunan Pem erintahan	-		3.283.269.100,00	PUSKESMAS PUJER
2.	**1.02.02**	**PROGRAM PEMENUHAN UPAYA KESEHATAN PERORANGAN DAN UPAYA KESEHATAN MASYARAKAT**	**-**	**-**			**-**	**821.786.000,00**						**-**	**879.036.000,00**	

NO	KODE	URUSAN / BIDANG URUSAN / PROGRAM / OUTCOME / KEGIATAN / SUB KEGIATAN	INDIKATOR PROGRAM / KEGIATAN / SUB KEGIATAN	TARGET AKHIR PERIODE RENSTRA OPD	REALISASI CAPAIAN RENJA OPD TAHUN 2024	PRAKIRAAN CAPAIAN TARGET RENJA OPD TAHUN 2025	CAPAIAN KINERJA DAN KERANGKA PENDANAAN						KELOMPOK SASARAN	PRAKIRAAN MAJU RENCANA TAHUN 2027		PERANGKAT DAERAH PENANGGUNG JAWAB
							TARGET 2026	PAGU INDIKATIF (Rp)	LOKASI	SUMBER DANA	PRIORITAS			TARGET	PAGU INDIKATIF (Rp)	
											NASIONAL	DAERAH				
1	2	3	4	5	6	7	8	9	10	11	12	13	14	15	16	17
		[Meningkatnya Kualitas Kesehatan Perorangan dan Masyarakat]	**Cakupan pelayanan kesehatan balita sesuai standar** **Persentase anak usia pendidikan dasar yang mendapatkanpelayanan kesehatan sesuai standar** **Persentase bayi baru lahir mendapatkan pelayanan kesehatan bayi baru lahir** **Persentase ibu bersalin mendapatkan pelayanan persalinan** **Persentase ibu hamil mendapatkan pelayanan kesehatan ibu hamil** **Persentase ODGJ berat yang mendapatkan pelayanan kesehatan jiwa sesuai standar** **Persentase orang dengan resiko terinfeksi HIV mendapatkan pelayanan deteksi dini HIV sesuai standar** **Persentase orang terduga TBC mendapatkan pelayanan TBC sesuai standar** **Persentase orang usia15-59 tahun mendapatkan skrining kesehatan sesuai standar** **Persentase penderita DM yang mendapatkan pelayanan kesehatan sesuai standar** **Persentase penderita hipertensi yang mendapatkan pelayanan kesehatan sesuai standar** **Persentase warga negara usia 60 tahun ke atas skrining mendapatkan kesehatan sesuai standar**	**100**	**100**	**100**	**100**	**821.786.000,00**	-	-	-	-	-	-	**879.036.000,00**	-

NO	KODE	URUSAN / BIDANG URUSAN / PROGRAM / OUTCOME / KEGIATAN / SUB KEGIATAN	INDIKATOR PROGRAM / KEGIATAN / SUB KEGIATAN	TARGET AKHIR PERIODE RENSTRA OPD	REALISASI CAPAIAN RENJA OPD TAHUN 2024	PRAKIRAAN CAPAIAN TARGET RENJA OPD TAHUN 2025	CAPAIAN KINERJA DAN KERANGKA PENDANAAN						KELOMPOK SASARAN	PRAKIRAAN MAJU RENCANA TAHUN 2027		PERANGKAT DAERAH PENANGGUNG JAWAB
							TARGET 2026	PAGU INDIKATIF (Rp)	LOKASI	SUMBER DANA	PRIORITAS			TARGET	PAGU INDIKATIF (Rp)	
											NASIONAL	DAERAH				
1	2	3	4	5	6	7	8	9	10	11	12	13	14	15	16	17
	1.02.02.2.02	Penyediaan Layanan Kesehatan untuk UKM dan UKP Rujukan Tingkat Daerah Kabupaten/Kota	-	-			-	821.786.000,00			-	JATIM SEHAT Meningkatkan derajat kesehatan masyarakat yang berkualitas, merata, mudah diakses dan berkeadilan 4. Pembangunan Pemerintahan	-	-	879.036.000,00	PUSKESMAS PUJER
	1.02.02.2.02.0001	Pengelolaan Pelayanan Kesehatan Ibu Hamil														
			Jumlah Ibu Hamil yang Mendapatkan Pelayanan Kesehatan Sesuai Standar				520 Orang	93.852.000,00	Kab. Bondowoso, Pujer, Semua Kel/Desa	DAK NON FISIK-DANA BOK-BOK PUSKESMAS	-	JATIM SEHAT Meningkatkan derajat kesehatan masyarakat yang berkualitas, merata, mudah diakses dan berkeadilan 4. Pembangunan Pemerintahan	-		93.852.000,00	PUSKESMAS PUJER
	1.02.02.2.02.0005	Pengelolaan Pelayanan Kesehatan pada Usia Pendidikan Dasar														
			Jumlah Anak Usia Pendidikan Dasar yang Mendapatkan Pelayanan Kesehatan Sesuai Standar				4684 Orang	43.000.000,00	Kab. Bondowoso, Pujer, Semua Kel/Desa	DAK NON FISIK-DANA BOK-BOK PUSKESMAS	-	JATIM SEHAT Meningkatkan derajat kesehatan masyarakat yang berkualitas, merata, mudah diakses dan berkeadilan 4. Pembangunan Pemerintahan	-		43.000.000,00	PUSKESMAS PUJER
	1.02.02.2.02.0010	Pengelolaan Pelayanan Kesehatan Orang dengan Gangguan Jiwa Berat														

NO	KODE	URUSAN / BIDANG URUSAN / PROGRAM / OUTCOME / KEGIATAN / SUB KEGIATAN	INDIKATOR PROGRAM / KEGIATAN / SUB KEGIATAN	TARGET AKHIR PERIODE RENSTRA OPD	REALISASI CAPAIAN RENJA OPD TAHUN 2024	PRAKIRAAN CAPAIAN TARGET RENJA OPD TAHUN 2025	CAPAIAN KINERJA DAN KERANGKA PENDANAAN						KELOMPOK SASARAN	PRAKIRAAN MAJU RENCANA TAHUN 2027		PERANGKAT DAERAH PENANGGUNG JAWAB
							TARGET 2026	PAGU INDIKATIF (Rp)	LOKASI	SUMBER DANA	PRIORITAS			TARGET	PAGU INDIKATIF (Rp)	
											NASIONAL	DAERAH				
1	2	3	4	5	6	7	8	9	10	11	12	13	14	15	16	17
			Jumlah Orang yang Mendapatkan Pelayanan Kesehatan Orang dengan Gangguan Jiwa Berat Sesuai Standar				76 Orang	6.000.000,00	Kab. Bondowoso, Pujer, Semua Kel/Desa	DAK NON FISIK-DANA BOK-BOK PUSKESMAS	-	JATIM SEHAT Meningkatkan derajat kesehatan masyarakat yang berkualitas, merata, mudah diakses dan berkeadilan 4. Pembangunan Pemerintahan	-		6.000.000,00	PUSKESMAS PUJER
	1.02.02.2.02.0011	Pengelolaan Pelayanan Kesehatan Orang Terduga Tuberkulosis														
			Jumlah Orang Terduga Menderita Tuberkulosis yang Mendapatkan Pelayanan Sesuai Standar				581 Orang	11.000.000,00	Kab. Bondowoso, Pujer, Semua Kel/Desa	DAK NON FISIK-DANA BOK-BOK PUSKESMAS	-	JATIM SEHAT Meningkatkan derajat kesehatan masyarakat yang berkualitas, merata, mudah diakses dan berkeadilan 4. Pembangunan Pemerintahan	-		11.000.000,00	PUSKESMAS PUJER
		-	**-**	**-**	**-**	**-**	**-**	**821.786.000,00**	-	-	-	-	-	-	**879.036.000,00**	-
	1.02.02.2.02.0015	Pengelolaan Pelayanan Kesehatan Gizi Masyarakat														
			Jumlah Dokumen Hasil Pengelolaan Pelayanan Kesehatan Gizi Masyarakat				1 Dokumen	290.540.000,00	Kab. Bondowoso, Pujer, Semua Kel/Desa	DAK NON FISIK-DANA BOK-BOK PUSKESMAS	-	JATIM SEHAT Meningkatkan derajat kesehatan masyarakat yang berkualitas, merata, mudah diakses dan berkeadilan 4. Pembangunan Pemerintahan	-		290.540.000,00	PUSKESMAS PUJER
	1.02.02.2.02.0016	Pengelolaan Pelayanan Kesehatan Kerja dan Olahraga														

NO	KODE	URUSAN / BIDANG URUSAN / PROGRAM / OUTCOME / KEGIATAN / SUB KEGIATAN	INDIKATOR PROGRAM / KEGIATAN / SUB KEGIATAN	TARGET AKHIR PERIODE RENSTRA OPD	REALISASI CAPAIAN RENJA OPD TAHUN 2024	PRAKIRAAN CAPAIAN TARGET RENJA OPD TAHUN 2025	CAPAIAN KINERJA DAN KERANGKA PENDANAAN						KELOMPOK SASARAN	PRAKIRAAN MAJU RENCANA TAHUN 2027		PERANGKAT DAERAH PENANGGUNG JAWAB
							TARGET 2026	PAGU INDIKATIF (Rp)	LOKASI	SUMBER DANA	PRIORITAS			TARGET	PAGU INDIKATIF (Rp)	
											NASIONAL	DAERAH				
1	2	3	4	5	6	7	8	9	10	11	12	13	14	15	16	17
			Jumlah Dokumen Hasil Pengelolaan Pelayanan Kesehatan Kerja dan Olahraga				1 Dokumen	3.100.000,00	Kab. Bondowoso, Pujer, Semua Kel/Desa	DAK NON FISIK-DANA BOK-BOK PUSKESMAS	-	JATIM SEHAT Meningkatkan derajat kesehatan masyarakat yang berkualitas, merata, mudah diakses dan berkeadilan 4. Pembangunan Pemerintahan	-		3.100.000,00	PUSKESMAS PUJER
	1.02.02.2.02.0017	Pengelolaan Pelayanan Kesehatan Lingkungan														
			Jumlah Dokumen Hasil Pengelolaan Pelayanan Kesehatan Lingkungan				1 Dokumen	11.900.000,00	Kab. Bondowoso, Pujer, Semua Kel/Desa	DAK NON FISIK-DANA BOK-BOK PUSKESMAS	-	JATIM SEHAT Meningkatkan derajat kesehatan masyarakat yang berkualitas, merata, mudah diakses dan berkeadilan 4. Pembangunan Pemerintahan	-		11.900.000,00	PUSKESMAS PUJER
	1.02.02.2.02.0020	Pengelolaan Surveilans Kesehatan														
			Jumlah Dokumen Hasil Pengelolaan Surveilans Kesehatan				1 Dokumen	5.900.000,00	Kab. Bondowoso, Pujer, Semua Kel/Desa	DAK NON FISIK-DANA BOK-BOK PUSKESMAS	-	JATIM SEHAT Meningkatkan derajat kesehatan masyarakat yang berkualitas, merata, mudah diakses dan berkeadilan 4. Pembangunan Pemerintahan	-		5.900.000,00	PUSKESMAS PUJER
	1.02.02.2.02.0021	Pengelolaan Pelayanan Kesehatan Orang dengan Masalah Kesehatan Jiwa (ODMK)														

NO	KODE	URUSAN / BIDANG URUSAN / PROGRAM / OUTCOME / KEGIATAN / SUB KEGIATAN	INDIKATOR PROGRAM / KEGIATAN / SUB KEGIATAN	TARGET AKHIR PERIODE RENSTRA OPD	REALISASI CAPAIAN RENJA OPD TAHUN 2024	PRAKIRAAN CAPAIAN TARGET RENJA OPD TAHUN 2025	CAPAIAN KINERJA DAN KERANGKA PENDANAAN						KELOMPOK SASARAN	PRAKIRAAN MAJU RENCANA TAHUN 2027		PERANGKAT DAERAH PENANGGUNG JAWAB
							TARGET 2026	PAGU INDIKATIF (Rp)	LOKASI	SUMBER DANA	PRIORITAS			TARGET	PAGU INDIKATIF (Rp)	
											NASIONAL	DAERAH				
1	2	3	4	5	6	7	8	9	10	11	12	13	14	15	16	17
			Jumlah Orang dengan Masalah Kejiwaan (ODMK) yang Mendapatkan Pelayanan Kesehatan				1 Orang	3.000.000,00	Kab. Bondowoso, Pujer, Semua Kel/Desa	DAK NON FISIK-DANA BOK-BOK PUSKESMAS	-	JATIM SEHAT Meningkatkan derajat kesehatan masyarakat yang berkualitas, merata, mudah diakses dan berkeadilan 4. Pembangunan Pemerintahan	-		3.000.000,00	PUSKESMAS PUJER
	1.02.02.2.02.0025	Pelayanan Kesehatan Penyakit Menular dan Tidak Menular														
			Jumlah Dokumen Hasil Pelayanan Kesehatan Penyakit Menular dan Tidak Menular				1 Dokumen	90.012.000,00	Kab. Bondowoso, Pujer, Semua Kel/Desa	DAK NON FISIK-DANA BOK-BOK PUSKESMAS	-	JATIM SEHAT Meningkatkan derajat kesehatan masyarakat yang berkualitas, merata, mudah diakses dan berkeadilan 4. Pembangunan Pemerintahan	-		147.262.000,00	PUSKESMAS PUJER
	1.02.02.2.02.0033	Operasional Pelayanan Puskesmas														
			Jumlah Dokumen Operasional Pelayanan Puskesmas				1 Dokumen	164.246.000,00	Kab. Bondowoso, Pujer, Semua Kel/Desa	DAK NON FISIK-DANA BOK-BOK PUSKESMAS	-	JATIM SEHAT Meningkatkan derajat kesehatan masyarakat yang berkualitas, merata, mudah diakses dan berkeadilan 4. Pembangunan Pemerintahan	-		164.246.000,00	PUSKESMAS PUJER
	1.02.02.2.02.0044	Pengelolaan Pelayanan Kesehatan Reproduksi														

NO	KODE	URUSAN / BIDANG URUSAN / PROGRAM / OUTCOME / KEGIATAN / SUB KEGIATAN	INDIKATOR PROGRAM / KEGIATAN / SUB KEGIATAN	TARGET AKHIR PERIODE RENSTRA OPD	REALISASI CAPAIAN RENJA OPD TAHUN 2024	PRAKIRAAN CAPAIAN TARGET RENJA OPD TAHUN 2025	CAPAIAN KINERJA DAN KERANGKA PENDANAAN						KELOMPOK SASARAN	PRAKIRAAN MAJU RENCANA TAHUN 2027		PERANGKAT DAERAH PENANGGUNG JAWAB
							TARGET 2026	PAGU INDIKATIF (Rp)	LOKASI	SUMBER DANA	PRIORITAS			TARGET	PAGU INDIKATIF (Rp)	
											NASIONAL	DAERAH				
1	2	3	4	5	6	7	8	9	10	11	12	13	14	15	16	17
			Jumlah dokumen hasil pengelolaan pelayanan kesehatan reproduksi				1 Dokumen	27.180.000,00	Kab. Bondowoso, Pujer, Semua Kel/Desa	DAK NON FISIK-DANA BOK-BOK PUSKESMAS	-	JATIM SEHAT Meningkatkan derajat kesehatan masyarakat yang berkualitas, merata, mudah diakses dan berkeadilan 4. Pembangunan Pemerintahan	-		27.180.000,00	PUSKESMAS PUJER
	1.02.02.2.02.0046	Pengelolaan upaya kesehatan Ibu dan Anak														
			Jumlah dokumen hasil pengelolaan upaya kesehatan ibu dan anak				1 Dokumen	2.706.000,00	Kab. Bondowoso, Pujer, Semua Kel/Desa	DAK NON FISIK-DANA BOK-BOK PUSKESMAS	-	JATIM SEHAT Meningkatkan derajat kesehatan masyarakat yang berkualitas, merata, mudah diakses dan berkeadilan 4. Pembangunan Pemerintahan	-		2.706.000,00	PUSKESMAS PUJER
	1.02.02.2.02.0047	Pengelolaan Pelayanan Kelanjutusiaan														
			Jumlah dokumen hasil pengelolaan pelayanan kelanjutusiaan				1 Dokumen	12.100.000,00	Kab. Bondowoso, Pujer, Semua Kel/Desa	DAK NON FISIK-DANA BOK-BOK PUSKESMAS	-	JATIM SEHAT Meningkatkan derajat kesehatan masyarakat yang berkualitas, merata, mudah diakses dan berkeadilan 4. Pembangunan Pemerintahan	-		12.100.000,00	PUSKESMAS PUJER
	1.02.02.2.02.0048	Pengelolaan Layanan Imunisasi														

NO	KODE	URUSAN / BIDANG URUSAN / PROGRAM / OUTCOME / KEGIATAN / SUB KEGIATAN	INDIKATOR PROGRAM / KEGIATAN / SUB KEGIATAN	TARGET AKHIR PERIODE RENSTRA OPD	REALISASI CAPAIAN RENJA OPD TAHUN 2024	PRAKIRAAN CAPAIAN TARGET RENJA OPD TAHUN 2025	CAPAIAN KINERJA DAN KERANGKA PENDANAAN						KELOMPOK SASARAN	PRAKIRAAN MAJU RENCANA TAHUN 2027		PERANGKAT DAERAH PENANGGUNG JAWAB
							TARGET 2026	PAGU INDIKATIF (Rp)	LOKASI	SUMBER DANA	PRIORITAS			TARGET	PAGU INDIKATIF (Rp)	
											NASIONAL	DAERAH				
1	2	3	4	5	6	7	8	9	10	11	12	13	14	15	16	17
			Jumlah Dokumen Hasil Pengelolaan Layanan Imunisasi				1 Dokumen	57.250.000,00	Kab. Bondowoso, Pujer, Semua Kel/Desa	DAK NON FISIK-DANA BOK-BOK PUSKESMAS	-	JATIM SEHAT Meningkatkan derajat kesehatan masyarakat yang berkualitas, merata, mudah diakses dan berkeadilan 4. Pembangunan Pemerintahan	-		57.250.000,00	PUSKESMAS PUJER
3.	**1.02.05**	**PROGRAM PEMBERDAYAAN MASYARAKAT BIDANG KESEHATAN**	**-**	**-**			**-**	**8.785.000,00**						**-**	**8.785.000,00**	
	1.02.05.2.03	Pengembangan dan Pelaksanaan Upaya Kesehatan Bersumber Daya Masyarakat (UKBM) Tingkat Daerah Kabupaten/Kota	-	-			-	8.785.000,00			-	JATIM SEHAT Meningkatkan derajat kesehatan masyarakat yang berkualitas, merata, mudah diakses dan berkeadilan 4. Pembangunan Pemerintahan	-	-	8.785.000,00	PUSKESMAS PUJER
	1.02.05.2.03.0001	Bimbingan Teknis dan Supervisi Pengembangan dan Pelaksanaan Upaya Kesehatan Bersumber Daya Masyarakat (UKBM)														
			Jumlah Dokumen Hasil Bimbingan Teknis dan Supervisi Upaya Kesehatan Bersumber Daya Masyarakat (UKBM)				1 Dokumen	8.785.000,00	Kab. Bondowoso, Pujer, Semua Kel/Desa	DAK NON FISIK-DANA BOK-BOK PUSKESMAS	-	JATIM SEHAT Meningkatkan derajat kesehatan masyarakat yang berkualitas, merata, mudah diakses dan berkeadilan 4. Pembangunan Pemerintahan	-		8.785.000,00	PUSKESMAS PUJER
		PUSKESMAS TLOGOSARI						**3.668.859.000,00**							**4.330.251.000,00**	
	1	**URUSAN PEMERINTAHAN WAJIB YANG BERKAITAN DENGAN PELAYANAN DASAR**						**3.668.859.000,00**							**4.330.251.000,00**	

NO	KODE	URUSAN / BIDANG URUSAN / PROGRAM / OUTCOME / KEGIATAN / SUB KEGIATAN	INDIKATOR PROGRAM / KEGIATAN / SUB KEGIATAN	TARGET AKHIR PERIODE RENSTRA OPD	REALISASI CAPAIAN RENJA OPD TAHUN 2024	PRAKIRAAN CAPAIAN TARGET RENJA OPD TAHUN 2025	CAPAIAN KINERJA DAN KERANGKA PENDANAAN						KELOMPOK SASARAN	PRAKIRAAN MAJU RENCANA TAHUN 2027		PERANGKAT DAERAH PENANGGUNG JAWAB
							TARGET 2026	PAGU INDIKATIF (Rp)	LOKASI	SUMBER DANA	PRIORITAS			TARGET	PAGU INDIKATIF (Rp)	
											NASIONAL	DAERAH				
1	2	3	4	5	6	7	8	9	10	11	12	13	14	15	16	17
	1.02	**URUSAN PEMERINTAHAN BIDANG KESEHATAN**						**3.668.859.000,00**							**4.330.251.000,00**	
1.	**1.02.01**	**PROGRAM PENUNJANG URUSAN PEMERINTAHAN DAERAH KABUPATEN/KOTA**	**-**	**-**			**-**	**2.836.498.000,00**						**-**	**3.497.890.000,00**	
		[Meningkatnya Penyelenggaraan Urusan Pemerintahan Daerah dengan Baik dan Efisien]	**Persentase Dokumen Perencanaan dan Evaluasi yang disusun** **Persentase Laporan Keuangan yang disusun** **Persentase Sarana dan Prasarana Aparatur yang layak fungsi**	**100** **65**	**N/A**	**100** **60**	**100** **60**	**2.836.498.000,00**	-	-	-	-	-	-	**3.497.890.000,00**	-
	1.02.01.2.10	Peningkatan Pelayanan BLUD	-	-			-	2.836.498.000,00			-	JATIM SEHAT Meningkatkan derajat kesehatan masyarakat yang berkualitas, merata, mudah diakses dan berkeadilan 4. Pembangunan Pemerintahan	-	-	3.497.890.000,00	PUSKESMAS TLOGOSARI
	1.02.01.2.10.0001	Pelayanan dan Penunjang Pelayanan BLUD														
			Jumlah BLUD yang Menyediakan Pelayanan dan Penunjang Pelayanan				1 Unit Kerja	2.836.498.000,00	Kab. Bondowoso, Tlogosari, Semua Kel/Desa	PENDAPATAN DARI BLUD	-	JATIM SEHAT Meningkatkan derajat kesehatan masyarakat yang berkualitas, merata, mudah diakses dan berkeadilan 4. Pembangunan Pemerintahan	-		3.497.890.000,00	PUSKESMAS TLOGOSARI
2.	**1.02.02**	**PROGRAM PEMENUHAN UPAYA KESEHATAN PERORANGAN DAN UPAYA KESEHATAN MASYARAKAT**	**-**	**-**			**-**	**825.844.000,00**						**-**	**825.844.000,00**	
		-	**-**	**-**	**-**	**-**	**-**	**825.844.000,00**	-	-	-	-	-	-	**825.844.000,00**	-

NO	KODE	URUSAN / BIDANG URUSAN / PROGRAM / OUTCOME / KEGIATAN / SUB KEGIATAN	INDIKATOR PROGRAM / KEGIATAN / SUB KEGIATAN	TARGET AKHIR PERIODE RENSTRA OPD	REALISASI CAPAIAN RENJA OPD TAHUN 2024	PRAKIRAAN CAPAIAN TARGET RENJA OPD TAHUN 2025	CAPAIAN KINERJA DAN KERANGKA PENDANAAN						KELOMPOK SASARAN	PRAKIRAAN MAJU RENCANA TAHUN 2027		PERANGKAT DAERAH PENANGGUNG JAWAB
							TARGET 2026	PAGU INDIKATIF (Rp)	LOKASI	SUMBER DANA	PRIORITAS			TARGET	PAGU INDIKATIF (Rp)	
											NASIONAL	DAERAH				
1	2	3	4	5	6	7	8	9	10	11	12	13	14	15	16	17
	1.02.02.2.02	Penyediaan Layanan Kesehatan untuk UKM dan UKP Rujukan Tingkat Daerah Kabupaten/Kota	-	-			-	825.844.000,00			-	JATIM SEHAT Meningkatkan derajat kesehatan masyarakat yang berkualitas, merata, mudah diakses dan berkeadilan 4. Pembangunan Pemerintahan	-	-	825.844.000,00	PUSKESMAS TLOGOSARI
	1.02.02.2.02.0001	Pengelolaan Pelayanan Kesehatan Ibu Hamil														
			Jumlah Ibu Hamil yang Mendapatkan Pelayanan Kesehatan Sesuai Standar				737 Orang	156.937.000,00	Kab. Bondowoso, Tlogosari, Semua Kel/Desa	DAK NON FISIK-DANA BOK-BOK PUSKESMAS	-	JATIM SEHAT Meningkatkan derajat kesehatan masyarakat yang berkualitas, merata, mudah diakses dan berkeadilan 4. Pembangunan Pemerintahan	-		156.937.000,00	PUSKESMAS TLOGOSARI
	1.02.02.2.02.0005	Pengelolaan Pelayanan Kesehatan pada Usia Pendidikan Dasar														
			Jumlah Anak Usia Pendidikan Dasar yang Mendapatkan Pelayanan Kesehatan Sesuai Standar				637 Orang	28.800.000,00	Kab. Bondowoso, Tlogosari, Semua Kel/Desa	DAK NON FISIK-DANA BOK-BOK PUSKESMAS	-	JATIM SEHAT Meningkatkan derajat kesehatan masyarakat yang berkualitas, merata, mudah diakses dan berkeadilan 4. Pembangunan Pemerintahan	-		28.800.000,00	PUSKESMAS TLOGOSARI
	1.02.02.2.02.0010	Pengelolaan Pelayanan Kesehatan Orang dengan Gangguan Jiwa Berat														

NO	KODE	URUSAN / BIDANG URUSAN / PROGRAM / OUTCOME / KEGIATAN / SUB KEGIATAN	INDIKATOR PROGRAM / KEGIATAN / SUB KEGIATAN	TARGET AKHIR PERIODE RENSTRA OPD	REALISASI CAPAIAN RENJA OPD TAHUN 2024	PRAKIRAAN CAPAIAN TARGET RENJA OPD TAHUN 2025	CAPAIAN KINERJA DAN KERANGKA PENDANAAN						KELOMPOK SASARAN	PRAKIRAAN MAJU RENCANA TAHUN 2027		PERANGKAT DAERAH PENANGGUNG JAWAB
							TARGET 2026	PAGU INDIKATIF (Rp)	LOKASI	SUMBER DANA	PRIORITAS			TARGET	PAGU INDIKATIF (Rp)	
											NASIONAL	DAERAH				
1	2	3	4	5	6	7	8	9	10	11	12	13	14	15	16	17
			Jumlah Orang yang Mendapatkan Pelayanan Kesehatan Orang dengan Gangguan Jiwa Berat Sesuai Standar				90 Orang	6.000.000,00	Kab. Bondowoso, Tlogosari, Semua Kel/Desa	DAK NON FISIK-DANA BOK-BOK PUSKESMAS	-	JATIM SEHAT Meningkatkan derajat kesehatan masyarakat yang berkualitas, merata, mudah diakses dan berkeadilan 4. Pembangunan Pemerintahan	-		6.000.000,00	PUSKESMAS TLOGOSARI
	1.02.02.2.02.0011	Pengelolaan Pelayanan Kesehatan Orang Terduga Tuberkulosis														
			Jumlah Orang Terduga Menderita Tuberkulosis yang Mendapatkan Pelayanan Sesuai Standar				681 Orang	19.400.000,00	Kab. Bondowoso, Tlogosari, Semua Kel/Desa	DAK NON FISIK-DANA BOK-BOK PUSKESMAS	-	JATIM SEHAT Meningkatkan derajat kesehatan masyarakat yang berkualitas, merata, mudah diakses dan berkeadilan 4. Pembangunan Pemerintahan	-		19.400.000,00	PUSKESMAS TLOGOSARI
	1.02.02.2.02.0015	Pengelolaan Pelayanan Kesehatan Gizi Masyarakat														
			Jumlah Dokumen Hasil Pengelolaan Pelayanan Kesehatan Gizi Masyarakat				9 Dokumen	221.420.000,00	Kab. Bondowoso, Tenggarang, Semua Kel/Desa	DAK NON FISIK-DANA BOK-BOK PUSKESMAS	-	JATIM SEHAT Meningkatkan derajat kesehatan masyarakat yang berkualitas, merata, mudah diakses dan berkeadilan 4. Pembangunan Pemerintahan	-		221.420.000,00	PUSKESMAS TLOGOSARI
	1.02.02.2.02.0016	Pengelolaan Pelayanan Kesehatan Kerja dan Olahraga														

NO	KODE	URUSAN / BIDANG URUSAN / PROGRAM / OUTCOME / KEGIATAN / SUB KEGIATAN	INDIKATOR PROGRAM / KEGIATAN / SUB KEGIATAN	TARGET AKHIR PERIODE RENSTRA OPD	REALISASI CAPAIAN RENJA OPD TAHUN 2024	PRAKIRAAN CAPAIAN TARGET RENJA OPD TAHUN 2025	CAPAIAN KINERJA DAN KERANGKA PENDANAAN						KELOMPOK SASARAN	PRAKIRAAN MAJU RENCANA TAHUN 2027		PERANGKAT DAERAH PENANGGUNG JAWAB
							TARGET 2026	PAGU INDIKATIF (Rp)	LOKASI	SUMBER DANA	PRIORITAS			TARGET	PAGU INDIKATIF (Rp)	
											NASIONAL	DAERAH				
1	2	3	4	5	6	7	8	9	10	11	12	13	14	15	16	17
			Jumlah Dokumen Hasil Pengelolaan Pelayanan Kesehatan Kerja dan Olahraga				9 Dokumen	3.300.000,00	Kab. Bondowoso, Tlogosari, Semua Kel/Desa	DAK NON FISIK-DANA BOK-BOK PUSKESMAS	-	JATIM SEHAT Meningkatkan derajat kesehatan masyarakat yang berkualitas, merata, mudah diakses dan berkeadilan 4. Pembangunan Pemerintahan	-		3.300.000,00	PUSKESMAS TLOGOSARI
	1.02.02.2.02.0017	Pengelolaan Pelayanan Kesehatan Lingkungan														
			Jumlah Dokumen Hasil Pengelolaan Pelayanan Kesehatan Lingkungan				9 Dokumen	13.200.000,00	Kab. Bondowoso, Tlogosari, Semua Kel/Desa	DAK NON FISIK-DANA BOK-BOK PUSKESMAS	-	JATIM SEHAT Meningkatkan derajat kesehatan masyarakat yang berkualitas, merata, mudah diakses dan berkeadilan 4. Pembangunan Pemerintahan	-		13.200.000,00	PUSKESMAS TLOGOSARI
	1.02.02.2.02.0020	Pengelolaan Surveilans Kesehatan														
			Jumlah Dokumen Hasil Pengelolaan Surveilans Kesehatan				9 Dokumen	14.500.000,00	Kab. Bondowoso, Tlogosari, Semua Kel/Desa	DAK NON FISIK-DANA BOK-BOK PUSKESMAS	-	JATIM SEHAT Meningkatkan derajat kesehatan masyarakat yang berkualitas, merata, mudah diakses dan berkeadilan 4. Pembangunan Pemerintahan	-		14.500.000,00	PUSKESMAS TLOGOSARI
	1.02.02.2.02.0021	Pengelolaan Pelayanan Kesehatan Orang dengan Masalah Kesehatan Jiwa (ODMK)														

NO	KODE	URUSAN / BIDANG URUSAN / PROGRAM / OUTCOME / KEGIATAN / SUB KEGIATAN	INDIKATOR PROGRAM / KEGIATAN / SUB KEGIATAN	TARGET AKHIR PERIODE RENSTRA OPD	REALISASI CAPAIAN RENJA OPD TAHUN 2024	PRAKIRAAN CAPAIAN TARGET RENJA OPD TAHUN 2025	CAPAIAN KINERJA DAN KERANGKA PENDANAAN						KELOMPOK SASARAN	PRAKIRAAN MAJU RENCANA TAHUN 2027		PERANGKAT DAERAH PENANGGUNG JAWAB
							TARGET 2026	PAGU INDIKATIF (Rp)	LOKASI	SUMBER DANA	PRIORITAS			TARGET	PAGU INDIKATIF (Rp)	
											NASIONAL	DAERAH				
1	2	3	4	5	6	7	8	9	10	11	12	13	14	15	16	17
			Jumlah Orang dengan Masalah Kejiwaan (ODMK) yang Mendapatkan Pelayanan Kesehatan				9 Orang	5.000.000,00	Kab. Bondowoso, Tlogosari, Semua Kel/Desa	DAK NON FISIK-DANA BOK-BOK PUSKESMAS	-	JATIM SEHAT Meningkatkan derajat kesehatan masyarakat yang berkualitas, merata, mudah diakses dan berkeadilan 4. Pembangunan Pemerintahan	-		5.000.000,00	PUSKESMAS TLOGOSARI
	1.02.02.2.02.0025	Pelayanan Kesehatan Penyakit Menular dan Tidak Menular														
			Jumlah Dokumen Hasil Pelayanan Kesehatan Penyakit Menular dan Tidak Menular				9 Dokumen	71.444.000,00	Kab. Bondowoso, Tlogosari, Semua Kel/Desa	DAK NON FISIK-DANA BOK-BOK PUSKESMAS	-	JATIM SEHAT Meningkatkan derajat kesehatan masyarakat yang berkualitas, merata, mudah diakses dan berkeadilan 4. Pembangunan Pemerintahan	-		71.444.000,00	PUSKESMAS TLOGOSARI
	1.02.02.2.02.0033	Operasional Pelayanan Puskesmas														
			Jumlah Dokumen Operasional Pelayanan Puskesmas				9 Dokumen	182.243.000,00	Kab. Bondowoso, Tlogosari, Semua Kel/Desa	DAK NON FISIK-DANA BOK-BOK PUSKESMAS	-	JATIM SEHAT Meningkatkan derajat kesehatan masyarakat yang berkualitas, merata, mudah diakses dan berkeadilan 4. Pembangunan Pemerintahan	-		182.243.000,00	PUSKESMAS TLOGOSARI
	1.02.02.2.02.0044	Pengelolaan Pelayanan Kesehatan Reproduksi														

NO	KODE	URUSAN / BIDANG URUSAN / PROGRAM / OUTCOME / KEGIATAN / SUB KEGIATAN	INDIKATOR PROGRAM / KEGIATAN / SUB KEGIATAN	TARGET AKHIR PERIODE RENSTRA OPD	REALISASI CAPAIAN RENJA OPD TAHUN 2024	PRAKIRAAN CAPAIAN TARGET RENJA OPD TAHUN 2025	CAPAIAN KINERJA DAN KERANGKA PENDANAAN						KELOMPOK SASARAN	PRAKIRAAN MAJU RENCANA TAHUN 2027		PERANGKAT DAERAH PENANGGUNG JAWAB
							TARGET 2026	PAGU INDIKATIF (Rp)	LOKASI	SUMBER DANA	PRIORITAS			TARGET	PAGU INDIKATIF (Rp)	
											NASIONAL	DAERAH				
1	2	3	4	5	6	7	8	9	10	11	12	13	14	15	16	17
			Jumlah dokumen hasil pengelolaan pelayanan kesehatan reproduksi				9 Dokumen	8.050.000,00	Kab. Bondowoso, Tlogosari, Semua Kel/Desa	DAK NON FISIK-DANA BOK-BOK PUSKESMAS	-	JATIM SEHAT Meningkatkan derajat kesehatan masyarakat yang berkualitas, merata, mudah diakses dan berkeadilan 4. Pembangunan Pemerintahan	-		8.050.000,00	PUSKESMAS TLOGOSARI
	1.02.02.2.02.0046	Pengelolaan upaya kesehatan Ibu dan Anak														
			Jumlah dokumen hasil pengelolaan upaya kesehatan ibu dan anak				9 Dokumen	1.500.000,00	Kab. Bondowoso, Tlogosari, Semua Kel/Desa	DAK NON FISIK-DANA BOK-BOK PUSKESMAS	-	JATIM SEHAT Meningkatkan derajat kesehatan masyarakat yang berkualitas, merata, mudah diakses dan berkeadilan 4. Pembangunan Pemerintahan	-		1.500.000,00	PUSKESMAS TLOGOSARI
	1.02.02.2.02.0047	Pengelolaan Pelayanan Kelanjutusiaan														
			Jumlah dokumen hasil pengelolaan pelayanan kelanjutusiaan				9 Dokumen	18.000.000,00	Kab. Bondowoso, Tlogosari, Semua Kel/Desa	DAK NON FISIK-DANA BOK-BOK PUSKESMAS	-	JATIM SEHAT Meningkatkan derajat kesehatan masyarakat yang berkualitas, merata, mudah diakses dan berkeadilan 4. Pembangunan Pemerintahan	-		18.000.000,00	PUSKESMAS TLOGOSARI
	1.02.02.2.02.0048	Pengelolaan Layanan Imunisasi														

NO	KODE	URUSAN / BIDANG URUSAN / PROGRAM / OUTCOME / KEGIATAN / SUB KEGIATAN	INDIKATOR PROGRAM / KEGIATAN / SUB KEGIATAN	TARGET AKHIR PERIODE RENSTRA OPD	REALISASI CAPAIAN RENJA OPD TAHUN 2024	PRAKIRAAN CAPAIAN TARGET RENJA OPD TAHUN 2025	CAPAIAN KINERJA DAN KERANGKA PENDANAAN						KELOMPOK SASARAN	PRAKIRAAN MAJU RENCANA TAHUN 2027		PERANGKAT DAERAH PENANGGUNG JAWAB
							TARGET 2026	PAGU INDIKATIF (Rp)	LOKASI	SUMBER DANA	PRIORITAS			TARGET	PAGU INDIKATIF (Rp)	
											NASIONAL	DAERAH				
1	2	3	4	5	6	7	8	9	10	11	12	13	14	15	16	17
			Jumlah Dokumen Hasil Pengelolaan Layanan Imunisasi				9 Dokumen	76.050.000,00	Kab. Bondowoso, Tlogosari, Semua Kel/Desa	DAK NON FISIK-DANA BOK-BOK PUSKESMAS	-	JATIM SEHAT Meningkatkan derajat kesehatan masyarakat yang berkualitas, merata, mudah diakses dan berkeadilan 4. Pembangunan Pemerintahan	-		76.050.000,00	PUSKESMAS TLOGOSARI
3.	**1.02.05**	**PROGRAM PEMBERDAYAAN MASYARAKAT BIDANG KESEHATAN**	**-**	**-**			**-**	**6.517.000,00**						**-**	**6.517.000,00**	
	1.02.05.2.03	Pengembangan dan Pelaksanaan Upaya Kesehatan Bersumber Daya Masyarakat (UKBM) Tingkat Daerah Kabupaten/Kota	-	-			-	6.517.000,00			-	JATIM SEHAT Meningkatkan derajat kesehatan masyarakat yang berkualitas, merata, mudah diakses dan berkeadilan 4. Pembangunan Pemerintahan	-	-	6.517.000,00	PUSKESMAS TLOGOSARI
	1.02.05.2.03.0001	Bimbingan Teknis dan Supervisi Pengembangan dan Pelaksanaan Upaya Kesehatan Bersumber Daya Masyarakat (UKBM)														
			Jumlah Dokumen Hasil Bimbingan Teknis dan Supervisi Upaya Kesehatan Bersumber Daya Masyarakat (UKBM)				1 Dokumen	6.517.000,00	Kab. Bondowoso, Tlogosari, Semua Kel/Desa	DAK NON FISIK-DANA BOK-BOK PUSKESMAS	-	JATIM SEHAT Meningkatkan derajat kesehatan masyarakat yang berkualitas, merata, mudah diakses dan berkeadilan 4. Pembangunan Pemerintahan	-		6.517.000,00	PUSKESMAS TLOGOSARI
		PUSKESMAS SUKOSARI						**1.920.118.900,00**							**1.920.118.900,00**	
	1	**URUSAN PEMERINTAHAN WAJIB YANG BERKAITAN DENGAN PELAYANAN DASAR**						**1.920.118.900,00**							**1.920.118.900,00**	

NO	KODE	URUSAN / BIDANG URUSAN / PROGRAM / OUTCOME / KEGIATAN / SUB KEGIATAN	INDIKATOR PROGRAM / KEGIATAN / SUB KEGIATAN	TARGET AKHIR PERIODE RENSTRA OPD	REALISASI CAPAIAN RENJA OPD TAHUN 2024	PRAKIRAAN CAPAIAN TARGET RENJA OPD TAHUN 2025	CAPAIAN KINERJA DAN KERANGKA PENDANAAN						KELOMPOK SASARAN	PRAKIRAAN MAJU RENCANA TAHUN 2027		PERANGKAT DAERAH PENANGGUNG JAWAB
							TARGET 2026	PAGU INDIKATIF (Rp)	LOKASI	SUMBER DANA	PRIORITAS			TARGET	PAGU INDIKATIF (Rp)	
											NASIONAL	DAERAH				
1	2	3	4	5	6	7	8	9	10	11	12	13	14	15	16	17
	1.02	**URUSAN PEMERINTAHAN BIDANG KESEHATAN**						**1.920.118.900,00**							**1.920.118.900,00**	
1.	**1.02.01**	**PROGRAM PENUNJANG URUSAN PEMERINTAHAN DAERAH KABUPATEN/KOTA**	**-**	**-**			**-**	**1.324.969.900,00**						**-**	**1.324.969.900,00**	
	1.02.01.2.10	Peningkatan Pelayanan BLUD	-	-			-	1.324.969.900,00			-	JATIM SEHAT Meningkatkan derajat kesehatan masyarakat yang berkualitas, merata, mudah diakses dan berkeadilan 4. Pembangunan Pemerintahan	-	-	1.324.969.900,00	PUSKESMAS SUKOSARI
	1.02.01.2.10.0001	Pelayanan dan Penunjang Pelayanan BLUD														
			Jumlah BLUD yang Menyediakan Pelayanan dan Penunjang Pelayanan				1 Unit Kerja	1.324.969.900,00	Kab. Bondowoso, Sukosari, Semua Kel/Desa	PENDAPATAN DARI BLUD	-	JATIM SEHAT Meningkatkan derajat kesehatan masyarakat yang berkualitas, merata, mudah diakses dan berkeadilan 4. Pembangunan Pemerintahan	-		1.324.969.900,00	PUSKESMAS SUKOSARI
2.	**1.02.02**	**PROGRAM PEMENUHAN UPAYA KESEHATAN PERORANGAN DAN UPAYA KESEHATAN MASYARAKAT**	**-**	**-**			**-**	**592.470.000,00**						**-**	**592.470.000,00**	
	1.02.02.2.02	Penyediaan Layanan Kesehatan untuk UKM dan UKP Rujukan Tingkat Daerah Kabupaten/Kota	-	-			-	592.470.000,00			-	JATIM SEHAT Meningkatkan derajat kesehatan masyarakat yang berkualitas, merata, mudah diakses dan berkeadilan 4. Pembangunan Pemerintahan	-	-	592.470.000,00	PUSKESMAS SUKOSARI

NO	KODE	URUSAN / BIDANG URUSAN / PROGRAM / OUTCOME / KEGIATAN / SUB KEGIATAN	INDIKATOR PROGRAM / KEGIATAN / SUB KEGIATAN	TARGET AKHIR PERIODE RENSTRA OPD	REALISASI CAPAIAN RENJA OPD TAHUN 2024	PRAKIRAAN CAPAIAN TARGET RENJA OPD TAHUN 2025	CAPAIAN KINERJA DAN KERANGKA PENDANAAN						KELOMPOK SASARAN	PRAKIRAAN MAJU RENCANA TAHUN 2027		PERANGKAT DAERAH PENANGGUNG JAWAB
							TARGET 2026	PAGU INDIKATIF (Rp)	LOKASI	SUMBER DANA	PRIORITAS			TARGET	PAGU INDIKATIF (Rp)	
											NASIONAL	DAERAH				
1	2	3	4	5	6	7	8	9	10	11	12	13	14	15	16	17
	1.02.02.2.02.0001	Pengelolaan Pelayanan Kesehatan Ibu Hamil														
			Jumlah Ibu Hamil yang Mendapatkan Pelayanan Kesehatan Sesuai Standar				207 Orang	65.656.000,00	Kab. Bondowoso, Sukosari, Semua Kel/Desa	DAK NON FISIK-DANA BOK-BOK PUSKESMAS	-	JATIM SEHAT Meningkatkan derajat kesehatan masyarakat yang berkualitas, merata, mudah diakses dan berkeadilan 4. Pembangunan Pemerintahan	-		65.656.000,00	PUSKESMAS SUKOSARI
	1.02.02.2.02.0005	Pengelolaan Pelayanan Kesehatan pada Usia Pendidikan Dasar														
			Jumlah Anak Usia Pendidikan Dasar yang Mendapatkan Pelayanan Kesehatan Sesuai Standar				2620 Orang	12.800.000,00	Kab. Bondowoso, Sukosari, Semua Kel/Desa	DAK NON FISIK-DANA BOK-BOK PUSKESMAS	-	JATIM SEHAT Meningkatkan derajat kesehatan masyarakat yang berkualitas, merata, mudah diakses dan berkeadilan 4. Pembangunan Pemerintahan	-		12.800.000,00	PUSKESMAS SUKOSARI
	1.02.02.2.02.0010	Pengelolaan Pelayanan Kesehatan Orang dengan Gangguan Jiwa Berat														
			Jumlah Orang yang Mendapatkan Pelayanan Kesehatan Orang dengan Gangguan Jiwa Berat Sesuai Standar				62 Orang	6.000.000,00	Kab. Bondowoso, Sukosari, Semua Kel/Desa	DAK NON FISIK-DANA BOK-BOK PUSKESMAS	-	JATIM SEHAT Meningkatkan derajat kesehatan masyarakat yang berkualitas, merata, mudah diakses dan berkeadilan 4. Pembangunan Pemerintahan	-		6.000.000,00	PUSKESMAS SUKOSARI
	1.02.02.2.02.0011	Pengelolaan Pelayanan Kesehatan Orang Terduga Tuberkulosis														

NO	KODE	URUSAN / BIDANG URUSAN / PROGRAM / OUTCOME / KEGIATAN / SUB KEGIATAN	INDIKATOR PROGRAM / KEGIATAN / SUB KEGIATAN	TARGET AKHIR PERIODE RENSTRA OPD	REALISASI CAPAIAN RENJA OPD TAHUN 2024	PRAKIRAAN CAPAIAN TARGET RENJA OPD TAHUN 2025	CAPAIAN KINERJA DAN KERANGKA PENDANAAN						KELOMPOK SASARAN	PRAKIRAAN MAJU RENCANA TAHUN 2027		PERANGKAT DAERAH PENANGGUNG JAWAB
							TARGET 2026	PAGU INDIKATIF (Rp)	LOKASI	SUMBER DANA	PRIORITAS			TARGET	PAGU INDIKATIF (Rp)	
											NASIONAL	DAERAH				
1	2	3	4	5	6	7	8	9	10	11	12	13	14	15	16	17
			Jumlah Orang Terduga Menderita Tuberkulosis yang Mendapatkan Pelayanan Sesuai Standar				189 Orang	5.400.000,00	Kab. Bondowoso, Sukosari, Semua Kel/Desa	DAK NON FISIK-DANA BOK-BOK PUSKESMAS	-	JATIM SEHAT Meningkatkan derajat kesehatan masyarakat yang berkualitas, merata, mudah diakses dan berkeadilan 4. Pembangunan Pemerintahan	-		5.400.000,00	PUSKESMAS SUKOSARI
	1.02.02.2.02.0015	Pengelolaan Pelayanan Kesehatan Gizi Masyarakat														
			Jumlah Dokumen Hasil Pengelolaan Pelayanan Kesehatan Gizi Masyarakat				1 Dokumen	234.101.000,00	Kab. Bondowoso, Sukosari, Semua Kel/Desa	DAK NON FISIK-DANA BOK-BOK PUSKESMAS	-	JATIM SEHAT Meningkatkan derajat kesehatan masyarakat yang berkualitas, merata, mudah diakses dan berkeadilan 4. Pembangunan Pemerintahan	-		234.101.000,00	PUSKESMAS SUKOSARI
	1.02.02.2.02.0016	Pengelolaan Pelayanan Kesehatan Kerja dan Olahraga														
			Jumlah Dokumen Hasil Pengelolaan Pelayanan Kesehatan Kerja dan Olahraga				2 Dokumen	3.600.000,00	Kab. Bondowoso, Sukosari, Semua Kel/Desa	DAK NON FISIK-DANA BOK-BOK PUSKESMAS	-	JATIM SEHAT Meningkatkan derajat kesehatan masyarakat yang berkualitas, merata, mudah diakses dan berkeadilan 4. Pembangunan Pemerintahan	-		3.600.000,00	PUSKESMAS SUKOSARI
	1.02.02.2.02.0017	Pengelolaan Pelayanan Kesehatan Lingkungan														

NO	KODE	URUSAN / BIDANG URUSAN / PROGRAM / OUTCOME / KEGIATAN / SUB KEGIATAN	INDIKATOR PROGRAM / KEGIATAN / SUB KEGIATAN	TARGET AKHIR PERIODE RENSTRA OPD	REALISASI CAPAIAN RENJA OPD TAHUN 2024	PRAKIRAAN CAPAIAN TARGET RENJA OPD TAHUN 2025	CAPAIAN KINERJA DAN KERANGKA PENDANAAN						KELOMPOK SASARAN	PRAKIRAAN MAJU RENCANA TAHUN 2027		PERANGKAT DAERAH PENANGGUNG JAWAB
							TARGET 2026	PAGU INDIKATIF (Rp)	LOKASI	SUMBER DANA	PRIORITAS			TARGET	PAGU INDIKATIF (Rp)	
											NASIONAL	DAERAH				
1	2	3	4	5	6	7	8	9	10	11	12	13	14	15	16	17
			Jumlah Dokumen Hasil Pengelolaan Pelayanan Kesehatan Lingkungan				1 Dokumen	8.900.000,00	Kab. Bondowoso, Sempol, Semua Kel/Desa	DAK NON FISIK-DANA BOK-BOK PUSKESMAS	-	JATIM SEHAT Meningkatkan derajat kesehatan masyarakat yang berkualitas, merata, mudah diakses dan berkeadilan 4. Pembangunan Pemerintahan	-		8.900.000,00	PUSKESMAS SUKOSARI
	1.02.02.2.02.0020	Pengelolaan Surveilans Kesehatan														
			Jumlah Dokumen Hasil Pengelolaan Surveilans Kesehatan				1 Dokumen	11.200.000,00	Kab. Bondowoso, Sukosari, Semua Kel/Desa	DAK NON FISIK-DANA BOK-BOK PUSKESMAS	-	JATIM SEHAT Meningkatkan derajat kesehatan masyarakat yang berkualitas, merata, mudah diakses dan berkeadilan 4. Pembangunan Pemerintahan	-		11.200.000,00	PUSKESMAS SUKOSARI
	1.02.02.2.02.0021	Pengelolaan Pelayanan Kesehatan Orang dengan Masalah Kesehatan Jiwa (ODMK)														
			Jumlah Orang dengan Masalah Kejiwaan (ODMK) yang Mendapatkan Pelayanan Kesehatan				2 Orang	2.000.000,00	Kab. Bondowoso, Sukosari, Semua Kel/Desa	DAK NON FISIK-DANA BOK-BOK PUSKESMAS	-	JATIM SEHAT Meningkatkan derajat kesehatan masyarakat yang berkualitas, merata, mudah diakses dan berkeadilan 4. Pembangunan Pemerintahan	-		2.000.000,00	PUSKESMAS SUKOSARI
	1.02.02.2.02.0025	Pelayanan Kesehatan Penyakit Menular dan Tidak Menular														

NO	KODE	URUSAN / BIDANG URUSAN / PROGRAM / OUTCOME / KEGIATAN / SUB KEGIATAN	INDIKATOR PROGRAM / KEGIATAN / SUB KEGIATAN	TARGET AKHIR PERIODE RENSTRA OPD	REALISASI CAPAIAN RENJA OPD TAHUN 2024	PRAKIRAAN CAPAIAN TARGET RENJA OPD TAHUN 2025	CAPAIAN KINERJA DAN KERANGKA PENDANAAN						KELOMPOK SASARAN	PRAKIRAAN MAJU RENCANA TAHUN 2027		PERANGKAT DAERAH PENANGGUNG JAWAB
							TARGET 2026	PAGU INDIKATIF (Rp)	LOKASI	SUMBER DANA	PRIORITAS			TARGET	PAGU INDIKATIF (Rp)	
											NASIONAL	DAERAH				
1	2	3	4	5	6	7	8	9	10	11	12	13	14	15	16	17
			Jumlah Dokumen Hasil Pelayanan Kesehatan Penyakit Menular dan Tidak Menular				1 Dokumen	63.463.000,00	Kab. Bondowoso, Sukosari, Semua Kel/Desa	DAK NON FISIK-DANA BOK-BOK PUSKESMAS	-	JATIM SEHAT Meningkatkan derajat kesehatan masyarakat yang berkualitas, merata, mudah diakses dan berkeadilan 4. Pembangunan Pemerintahan	-		63.463.000,00	PUSKESMAS SUKOSARI
	1.02.02.2.02.0033	Operasional Pelayanan Puskesmas														
			Jumlah Dokumen Operasional Pelayanan Puskesmas				1 Dokumen	113.864.000,00	Kab. Bondowoso, Sukosari, Semua Kel/Desa	DAK NON FISIK-DANA BOK-BOK PUSKESMAS	-	JATIM SEHAT Meningkatkan derajat kesehatan masyarakat yang berkualitas, merata, mudah diakses dan berkeadilan 4. Pembangunan Pemerintahan	-		113.864.000,00	PUSKESMAS SUKOSARI
	1.02.02.2.02.0044	Pengelolaan Pelayanan Kesehatan Reproduksi														
			Jumlah dokumen hasil pengelolaan pelayanan kesehatan reproduksi				1 Dokumen	29.186.000,00	Kab. Bondowoso, Sukosari, Semua Kel/Desa	DAK NON FISIK-DANA BOK-BOK PUSKESMAS	-	JATIM SEHAT Meningkatkan derajat kesehatan masyarakat yang berkualitas, merata, mudah diakses dan berkeadilan 4. Pembangunan Pemerintahan	-		29.186.000,00	PUSKESMAS SUKOSARI
	1.02.02.2.02.0047	Pengelolaan Pelayanan Kelanjutusiaan														

NO	KODE	URUSAN / BIDANG URUSAN / PROGRAM / OUTCOME / KEGIATAN / SUB KEGIATAN	INDIKATOR PROGRAM / KEGIATAN / SUB KEGIATAN	TARGET AKHIR PERIODE RENSTRA OPD	REALISASI CAPAIAN RENJA OPD TAHUN 2024	PRAKIRAAN CAPAIAN TARGET RENJA OPD TAHUN 2025	CAPAIAN KINERJA DAN KERANGKA PENDANAAN						KELOMPOK SASARAN	PRAKIRAAN MAJU RENCANA TAHUN 2027		PERANGKAT DAERAH PENANGGUNG JAWAB
							TARGET 2026	PAGU INDIKATIF (Rp)	LOKASI	SUMBER DANA	PRIORITAS			TARGET	PAGU INDIKATIF (Rp)	
											NASIONAL	DAERAH				
1	2	3	4	5	6	7	8	9	10	11	12	13	14	15	16	17
			Jumlah dokumen hasil pengelolaan pelayanan kelanjutusiaan				1 Dokumen	4.800.000,00	Kab. Bondowoso, Sukosari, Semua Kel/Desa	DAK NON FISIK-DANA BOK-BOK PUSKESMAS	-	JATIM SEHAT Meningkatkan derajat kesehatan masyarakat yang berkualitas, merata, mudah diakses dan berkeadilan 4. Pembangunan Pemerintahan	-		4.800.000,00	PUSKESMAS SUKOSARI
	1.02.02.2.02.0048	Pengelolaan Layanan Imunisasi														
			Jumlah Dokumen Hasil Pengelolaan Layanan Imunisasi				1 Dokumen	31.500.000,00	Kab. Bondowoso, Sukosari, Semua Kel/Desa	DAK NON FISIK-DANA BOK-BOK PUSKESMAS	-	JATIM SEHAT Meningkatkan derajat kesehatan masyarakat yang berkualitas, merata, mudah diakses dan berkeadilan 4. Pembangunan Pemerintahan	-		31.500.000,00	PUSKESMAS SUKOSARI
3.	**1.02.05**	**PROGRAM PEMBERDAYAAN MASYARAKAT BIDANG KESEHATAN**	**-**	**-**			**-**	**2.679.000,00**						**-**	**2.679.000,00**	
	1.02.05.2.03	Pengembangan dan Pelaksanaan Upaya Kesehatan Bersumber Daya Masyarakat (UKBM) Tingkat Daerah Kabupaten/Kota	-	-			-	2.679.000,00			-	JATIM SEHAT Meningkatkan derajat kesehatan masyarakat yang berkualitas, merata, mudah diakses dan berkeadilan 4. Pembangunan Pemerintahan	-	-	2.679.000,00	PUSKESMAS SUKOSARI
	1.02.05.2.03.0001	Bimbingan Teknis dan Supervisi Pengembangan dan Pelaksanaan Upaya Kesehatan Bersumber Daya Masyarakat (UKBM)														

NO	KODE	URUSAN / BIDANG URUSAN / PROGRAM / OUTCOME / KEGIATAN / SUB KEGIATAN	INDIKATOR PROGRAM / KEGIATAN / SUB KEGIATAN	TARGET AKHIR PERIODE RENSTRA OPD	REALISASI CAPAIAN RENJA OPD TAHUN 2024	PRAKIRAAN CAPAIAN TARGET RENJA OPD TAHUN 2025	CAPAIAN KINERJA DAN KERANGKA PENDANAAN						KELOMPOK SASARAN	PRAKIRAAN MAJU RENCANA TAHUN 2027		PERANGKAT DAERAH PENANGGUNG JAWAB
							TARGET 2026	PAGU INDIKATIF (Rp)	LOKASI	SUMBER DANA	PRIORITAS			TARGET	PAGU INDIKATIF (Rp)	
											NASIONAL	DAERAH				
1	2	3	4	5	6	7	8	9	10	11	12	13	14	15	16	17
			Jumlah Dokumen Hasil Bimbingan Teknis dan Supervisi Upaya Kesehatan Bersumber Daya Masyarakat (UKBM)				1 Dokumen	2.679.000,00	Kab. Bondowoso, Sukosari, Semua Kel/Desa	DAK NON FISIK-DANA BOK-BOK PUSKESMAS	-	JATIM SEHAT Meningkatkan derajat kesehatan masyarakat yang berkualitas, merata, mudah diakses dan berkeadilan 4. Pembangunan Pemerintahan	-		2.679.000,00	PUSKESMAS SUKOSARI
		PUSKESMAS SUMBER WRINGIN						**3.724.912.500,00**							**3.724.912.500,00**	
	1	**URUSAN PEMERINTAHAN WAJIB YANG BERKAITAN DENGAN PELAYANAN DASAR**						**3.724.912.500,00**							**3.724.912.500,00**	
	1.02	**URUSAN PEMERINTAHAN BIDANG KESEHATAN**						**3.724.912.500,00**							**3.724.912.500,00**	
1.	**1.02.01**	**PROGRAM PENUNJANG URUSAN PEMERINTAHAN DAERAH KABUPATEN/KOTA**	**-**	**-**			**-**	**2.859.590.500,00**						**-**	**2.859.590.500,00**	
		[Meningkatnya Penyelenggaraan Urusan Pemerintahan Daerah dengan Baik dan Efisien]	**Persentase Dokumen Perencanaan dan Evaluasi yang disusun** **Persentase Laporan Keuangan yang disusun** **Persentase Sarana dan Prasarana Aparatur yang layak fungsi**	**100** **65**	**N/A**	**100** **60**	**100** **60**	**2.859.590.500,00**	-	-	-	-	-	-	**2.859.590.500,00**	-
	1.02.01.2.10	Peningkatan Pelayanan BLUD	-	-			-	2.859.590.500,00			-	JATIM SEHAT Meningkatkan derajat kesehatan masyarakat yang berkualitas, merata, mudah diakses dan berkeadilan 4. Pembangunan Pemerintahan	-	-	2.859.590.500,00	PUSKESMAS SUMBER WRINGIN
	1.02.01.2.10.0001	Pelayanan dan Penunjang Pelayanan BLUD														

NO	KODE	URUSAN / BIDANG URUSAN / PROGRAM / OUTCOME / KEGIATAN / SUB KEGIATAN	INDIKATOR PROGRAM / KEGIATAN / SUB KEGIATAN	TARGET AKHIR PERIODE RENSTRA OPD	REALISASI CAPAIAN RENJA OPD TAHUN 2024	PRAKIRAAN CAPAIAN TARGET RENJA OPD TAHUN 2025	CAPAIAN KINERJA DAN KERANGKA PENDANAAN						KELOMPOK SASARAN	PRAKIRAAN MAJU RENCANA TAHUN 2027		PERANGKAT DAERAH PENANGGUNG JAWAB
							TARGET 2026	PAGU INDIKATIF (Rp)	LOKASI	SUMBER DANA	PRIORITAS			TARGET	PAGU INDIKATIF (Rp)	
											NASIONAL	DAERAH				
1	2	3	4	5	6	7	8	9	10	11	12	13	14	15	16	17
			Jumlah BLUD yang Menyediakan Pelayanan dan Penunjang Pelayanan				1 Unit Kerja	2.859.590.500,00	Kab. Bondowoso, Sumberwringin, Semua Kel/Desa	PENDAPATAN DARI BLUD	-	JATIM SEHAT Meningkatkan derajat kesehatan masyarakat yang berkualitas, merata, mudah diakses dan berkeadilan 4. Pembangunan Pemerintahan	-		2.859.590.500,00	PUSKESMAS SUMBER WRINGIN
2.	**1.02.02**	**PROGRAM PEMENUHAN UPAYA KESEHATAN PERORANGAN DAN UPAYA KESEHATAN MASYARAKAT**	**-**	**-**			**-**	**858.525.000,00**						**-**	**864.622.000,00**	
		-	**-**	**-**	**-**	**-**	**-**	**858.525.000,00**	-	-	-	-	-	-	**864.622.000,00**	-
	1.02.02.2.02	Penyediaan Layanan Kesehatan untuk UKM dan UKP Rujukan Tingkat Daerah Kabupaten/Kota	-	-			-	858.525.000,00			-	JATIM SEHAT Meningkatkan derajat kesehatan masyarakat yang berkualitas, merata, mudah diakses dan berkeadilan 4. Pembangunan Pemerintahan	-	-	864.622.000,00	PUSKESMAS SUMBER WRINGIN
	1.02.02.2.02.0001	Pengelolaan Pelayanan Kesehatan Ibu Hamil														
			Jumlah Ibu Hamil yang Mendapatkan Pelayanan Kesehatan Sesuai Standar				551 Orang	160.729.000,00	Kab. Bondowoso, Sumberwringin, Semua Kel/Desa	DAK NON FISIK-DANA BOK-BOK PUSKESMAS	-	JATIM SEHAT Meningkatkan derajat kesehatan masyarakat yang berkualitas, merata, mudah diakses dan berkeadilan 4. Pembangunan Pemerintahan	-		91.800.000,00	PUSKESMAS SUMBER WRINGIN
	1.02.02.2.02.0005	Pengelolaan Pelayanan Kesehatan pada Usia Pendidikan Dasar														

NO	KODE	URUSAN / BIDANG URUSAN / PROGRAM / OUTCOME / KEGIATAN / SUB KEGIATAN	INDIKATOR PROGRAM / KEGIATAN / SUB KEGIATAN	TARGET AKHIR PERIODE RENSTRA OPD	REALISASI CAPAIAN RENJA OPD TAHUN 2024	PRAKIRAAN CAPAIAN TARGET RENJA OPD TAHUN 2025	CAPAIAN KINERJA DAN KERANGKA PENDANAAN						KELOMPOK SASARAN	PRAKIRAAN MAJU RENCANA TAHUN 2027		PERANGKAT DAERAH PENANGGUNG JAWAB
							TARGET 2026	PAGU INDIKATIF (Rp)	LOKASI	SUMBER DANA	PRIORITAS			TARGET	PAGU INDIKATIF (Rp)	
											NASIONAL	DAERAH				
1	2	3	4	5	6	7	8	9	10	11	12	13	14	15	16	17
			Jumlah Anak Usia Pendidikan Dasar yang Mendapatkan Pelayanan Kesehatan Sesuai Standar				4105 Orang	25.800.000,00	Kab. Bondowoso, Sumberwringin, Semua Kel/Desa	DAK NON FISIK-DANA BOK-BOK PUSKESMAS	-	JATIM SEHAT Meningkatkan derajat kesehatan masyarakat yang berkualitas, merata, mudah diakses dan berkeadilan 4. Pembangunan Pemerintahan	-		25.800.000,00	PUSKESMAS SUMBER WRINGIN
	1.02.02.2.02.0010	Pengelolaan Pelayanan Kesehatan Orang dengan Gangguan Jiwa Berat														
			Jumlah Orang yang Mendapatkan Pelayanan Kesehatan Orang dengan Gangguan Jiwa Berat Sesuai Standar				82 Orang	7.200.000,00	Kab. Bondowoso, Sumberwringin, Semua Kel/Desa	DAK NON FISIK-DANA BOK-BOK PUSKESMAS	-	JATIM SEHAT Meningkatkan derajat kesehatan masyarakat yang berkualitas, merata, mudah diakses dan berkeadilan 4. Pembangunan Pemerintahan	-		7.200.000,00	PUSKESMAS SUMBER WRINGIN
	1.02.02.2.02.0011	Pengelolaan Pelayanan Kesehatan Orang Terduga Tuberkulosis														
			Jumlah Orang Terduga Menderita Tuberkulosis yang Mendapatkan Pelayanan Sesuai Standar				510 Orang	11.500.000,00	Kab. Bondowoso, Sumberwringin, Semua Kel/Desa	DAK NON FISIK-DANA BOK-BOK PUSKESMAS	-	JATIM SEHAT Meningkatkan derajat kesehatan masyarakat yang berkualitas, merata, mudah diakses dan berkeadilan 4. Pembangunan Pemerintahan	-		11.500.000,00	PUSKESMAS SUMBER WRINGIN
	1.02.02.2.02.0015	Pengelolaan Pelayanan Kesehatan Gizi Masyarakat														

NO	KODE	URUSAN / BIDANG URUSAN / PROGRAM / OUTCOME / KEGIATAN / SUB KEGIATAN	INDIKATOR PROGRAM / KEGIATAN / SUB KEGIATAN	TARGET AKHIR PERIODE RENSTRA OPD	REALISASI CAPAIAN RENJA OPD TAHUN 2024	PRAKIRAAN CAPAIAN TARGET RENJA OPD TAHUN 2025	CAPAIAN KINERJA DAN KERANGKA PENDANAAN						KELOMPOK SASARAN	PRAKIRAAN MAJU RENCANA TAHUN 2027		PERANGKAT DAERAH PENANGGUNG JAWAB
							TARGET 2026	PAGU INDIKATIF (Rp)	LOKASI	SUMBER DANA	PRIORITAS			TARGET	PAGU INDIKATIF (Rp)	
											NASIONAL	DAERAH				
1	2	3	4	5	6	7	8	9	10	11	12	13	14	15	16	17
			Jumlah Dokumen Hasil Pengelolaan Pelayanan Kesehatan Gizi Masyarakat				1 Dokumen	263.031.000,00	Kab. Bondowoso, Sumberwringin, Semua Kel/Desa	DAK NON FISIK-DANA BOK-BOK PUSKESMAS	-	JATIM SEHAT Meningkatkan derajat kesehatan masyarakat yang berkualitas, merata, mudah diakses dan berkeadilan 4. Pembangunan Pemerintahan	-		263.031.000,00	PUSKESMAS SUMBER WRINGIN
	1.02.02.2.02.0016	Pengelolaan Pelayanan Kesehatan Kerja dan Olahraga														
			Jumlah Dokumen Hasil Pengelolaan Pelayanan Kesehatan Kerja dan Olahraga				1 Dokumen	1.200.000,00	Kab. Bondowoso, Sukosari, Semua Kel/Desa	DAK NON FISIK-DANA BOK-BOK PUSKESMAS	-	JATIM SEHAT Meningkatkan derajat kesehatan masyarakat yang berkualitas, merata, mudah diakses dan berkeadilan 4. Pembangunan Pemerintahan	-		1.200.000,00	PUSKESMAS SUMBER WRINGIN
	1.02.02.2.02.0017	Pengelolaan Pelayanan Kesehatan Lingkungan														
			Jumlah Dokumen Hasil Pengelolaan Pelayanan Kesehatan Lingkungan				1 Dokumen	12.600.000,00	Kab. Bondowoso, Sumberwringin, Semua Kel/Desa	DAK NON FISIK-DANA BOK-BOK PUSKESMAS	-	JATIM SEHAT Meningkatkan derajat kesehatan masyarakat yang berkualitas, merata, mudah diakses dan berkeadilan 4. Pembangunan Pemerintahan	-		18.640.000,00	PUSKESMAS SUMBER WRINGIN
	1.02.02.2.02.0020	Pengelolaan Surveilans Kesehatan														

NO	KODE	URUSAN / BIDANG URUSAN / PROGRAM / OUTCOME / KEGIATAN / SUB KEGIATAN	INDIKATOR PROGRAM / KEGIATAN / SUB KEGIATAN	TARGET AKHIR PERIODE RENSTRA OPD	REALISASI CAPAIAN RENJA OPD TAHUN 2024	PRAKIRAAN CAPAIAN TARGET RENJA OPD TAHUN 2025	CAPAIAN KINERJA DAN KERANGKA PENDANAAN						KELOMPOK SASARAN	PRAKIRAAN MAJU RENCANA TAHUN 2027		PERANGKAT DAERAH PENANGGUNG JAWAB
							TARGET 2026	PAGU INDIKATIF (Rp)	LOKASI	SUMBER DANA	PRIORITAS			TARGET	PAGU INDIKATIF (Rp)	
											NASIONAL	DAERAH				
1	2	3	4	5	6	7	8	9	10	11	12	13	14	15	16	17
			Jumlah Dokumen Hasil Pengelolaan Surveilans Kesehatan				1 Dokumen	10.200.000,00	Kab. Bondowoso, Sumberwringin, Semua Kel/Desa	DAK NON FISIK-DANA BOK-BOK PUSKESMAS	-	JATIM SEHAT Meningkatkan derajat kesehatan masyarakat yang berkualitas, merata, mudah diakses dan berkeadilan 4. Pembangunan Pemerintahan	-		1.200.000,00	PUSKESMAS SUMBER WRINGIN
	1.02.02.2.02.0021	Pengelolaan Pelayanan Kesehatan Orang dengan Masalah Kesehatan Jiwa (ODMK)														
			Jumlah Orang dengan Masalah Kejiwaan (ODMK) yang Mendapatkan Pelayanan Kesehatan				1 Orang	2.400.000,00	Kab. Bondowoso, Sumberwringin, Semua Kel/Desa	DAK NON FISIK-DANA BOK-BOK PUSKESMAS	-	JATIM SEHAT Meningkatkan derajat kesehatan masyarakat yang berkualitas, merata, mudah diakses dan berkeadilan 4. Pembangunan Pemerintahan	-		2.400.000,00	PUSKESMAS SUMBER WRINGIN
	1.02.02.2.02.0025	Pelayanan Kesehatan Penyakit Menular dan Tidak Menular														
			Jumlah Dokumen Hasil Pelayanan Kesehatan Penyakit Menular dan Tidak Menular				1 Dokumen	72.094.000,00	Kab. Bondowoso, Sumberwringin, Semua Kel/Desa	DAK NON FISIK-DANA BOK-BOK PUSKESMAS	-	JATIM SEHAT Meningkatkan derajat kesehatan masyarakat yang berkualitas, merata, mudah diakses dan berkeadilan 4. Pembangunan Pemerintahan	-		162.654.000,00	PUSKESMAS SUMBER WRINGIN
	1.02.02.2.02.0033	Operasional Pelayanan Puskesmas														

NO	KODE	URUSAN / BIDANG URUSAN / PROGRAM / OUTCOME / KEGIATAN / SUB KEGIATAN	INDIKATOR PROGRAM / KEGIATAN / SUB KEGIATAN	TARGET AKHIR PERIODE RENSTRA OPD	REALISASI CAPAIAN RENJA OPD TAHUN 2024	PRAKIRAAN CAPAIAN TARGET RENJA OPD TAHUN 2025	CAPAIAN KINERJA DAN KERANGKA PENDANAAN						KELOMPOK SASARAN	PRAKIRAAN MAJU RENCANA TAHUN 2027		PERANGKAT DAERAH PENANGGUNG JAWAB
							TARGET 2026	PAGU INDIKATIF (Rp)	LOKASI	SUMBER DANA	PRIORITAS			TARGET	PAGU INDIKATIF (Rp)	
											NASIONAL	DAERAH				
1	2	3	4	5	6	7	8	9	10	11	12	13	14	15	16	17
			Jumlah Dokumen Operasional Pelayanan Puskesmas				1 Dokumen	182.163.000,00	Kab. Bondowoso, Sumberwringin, Semua Kel/Desa	DAK NON FISIK-DANA BOK-BOK PUSKESMAS	-	JATIM SEHAT Meningkatkan derajat kesehatan masyarakat yang berkualitas, merata, mudah diakses dan berkeadilan 4. Pembangunan Pemerintahan	-		188.260.000,00	PUSKESMAS SUMBER WRINGIN
	1.02.02.2.02.0044	Pengelolaan Pelayanan Kesehatan Reproduksi														
			Jumlah dokumen hasil pengelolaan pelayanan kesehatan reproduksi				1 Dokumen	13.608.000,00	Kab. Bondowoso, Sumberwringin, Semua Kel/Desa	DAK NON FISIK-DANA BOK-BOK PUSKESMAS	-	JATIM SEHAT Meningkatkan derajat kesehatan masyarakat yang berkualitas, merata, mudah diakses dan berkeadilan 4. Pembangunan Pemerintahan	-		13.608.000,00	PUSKESMAS SUMBER WRINGIN
	1.02.02.2.02.0046	Pengelolaan upaya kesehatan Ibu dan Anak														
			Jumlah dokumen hasil pengelolaan upaya kesehatan ibu dan anak				1 Dokumen	600.000,00	Kab. Bondowoso, Sumberwringin, Semua Kel/Desa	DAK NON FISIK-DANA BOK-BOK PUSKESMAS	-	JATIM SEHAT Meningkatkan derajat kesehatan masyarakat yang berkualitas, merata, mudah diakses dan berkeadilan 4. Pembangunan Pemerintahan	-		69.529.000,00	PUSKESMAS SUMBER WRINGIN
	1.02.02.2.02.0047	Pengelolaan Pelayanan Kelanjutusiaan														

NO	KODE	URUSAN / BIDANG URUSAN / PROGRAM / OUTCOME / KEGIATAN / SUB KEGIATAN	INDIKATOR PROGRAM / KEGIATAN / SUB KEGIATAN	TARGET AKHIR PERIODE RENSTRA OPD	REALISASI CAPAIAN RENJA OPD TAHUN 2024	PRAKIRAAN CAPAIAN TARGET RENJA OPD TAHUN 2025	CAPAIAN KINERJA DAN KERANGKA PENDANAAN						KELOMPOK SASARAN	PRAKIRAAN MAJU RENCANA TAHUN 2027		PERANGKAT DAERAH PENANGGUNG JAWAB
							TARGET 2026	PAGU INDIKATIF (Rp)	LOKASI	SUMBER DANA	PRIORITAS			TARGET	PAGU INDIKATIF (Rp)	
											NASIONAL	DAERAH				
1	2	3	4	5	6	7	8	9	10	11	12	13	14	15	16	17
			Jumlah dokumen hasil pengelolaan pelayanan kelanjutusiaan				1 Dokumen	7.200.000,00	Kab. Bondowoso, Sukosari, Semua Kel/Desa	DAK NON FISIK-DANA BOK-BOK PUSKESMAS	-	JATIM SEHAT Meningkatkan derajat kesehatan masyarakat yang berkualitas, merata, mudah diakses dan berkeadilan 4. Pembangunan Pemerintahan	-		7.200.000,00	PUSKESMAS SUMBER WRINGIN
	1.02.02.2.02.0048	Pengelolaan Layanan Imunisasi														
			Jumlah Dokumen Hasil Pengelolaan Layanan Imunisasi				1 Dokumen	88.200.000,00	Kab. Bondowoso, Sumberwringin, Semua Kel/Desa	DAK NON FISIK-DANA BOK-BOK PUSKESMAS	-	JATIM SEHAT Meningkatkan derajat kesehatan masyarakat yang berkualitas, merata, mudah diakses dan berkeadilan 4. Pembangunan Pemerintahan	-		600.000,00	PUSKESMAS SUMBER WRINGIN
3.	**1.02.05**	**PROGRAM PEMBERDAYAAN MASYARAKAT BIDANG KESEHATAN**	**-**	**-**			**-**	**6.797.000,00**						**-**	**700.000,00**	
	1.02.05.2.03	Pengembangan dan Pelaksanaan Upaya Kesehatan Bersumber Daya Masyarakat (UKBM) Tingkat Daerah Kabupaten/Kota	-	-			-	6.797.000,00			-	JATIM SEHAT Meningkatkan derajat kesehatan masyarakat yang berkualitas, merata, mudah diakses dan berkeadilan 4. Pembangunan Pemerintahan	-	-	700.000,00	PUSKESMAS SUMBER WRINGIN
	1.02.05.2.03.0001	Bimbingan Teknis dan Supervisi Pengembangan dan Pelaksanaan Upaya Kesehatan Bersumber Daya Masyarakat (UKBM)														

NO	KODE	URUSAN / BIDANG URUSAN / PROGRAM / OUTCOME / KEGIATAN / SUB KEGIATAN	INDIKATOR PROGRAM / KEGIATAN / SUB KEGIATAN	TARGET AKHIR PERIODE RENSTRA OPD	REALISASI CAPAIAN RENJA OPD TAHUN 2024	PRAKIRAAN CAPAIAN TARGET RENJA OPD TAHUN 2025	CAPAIAN KINERJA DAN KERANGKA PENDANAAN						KELOMPOK SASARAN	PRAKIRAAN MAJU RENCANA TAHUN 2027		PERANGKAT DAERAH PENANGGUNG JAWAB
							TARGET 2026	PAGU INDIKATIF (Rp)	LOKASI	SUMBER DANA	PRIORITAS			TARGET	PAGU INDIKATIF (Rp)	
											NASIONAL	DAERAH				
1	2	3	4	5	6	7	8	9	10	11	12	13	14	15	16	17
			Jumlah Dokumen Hasil Bimbingan Teknis dan Supervisi Upaya Kesehatan Bersumber Daya Masyarakat (UKBM)				1 Dokumen	6.797.000,00	Kab. Bondowoso, Sumberwringin, Semua Kel/Desa	DAK NON FISIK-DANA BOK-BOK PUSKESMAS	-	JATIM SEHAT Meningkatkan derajat kesehatan masyarakat yang berkualitas, merata, mudah diakses dan berkeadilan 4. Pembangunan Pemerintahan	-		700.000,00	PUSKESMAS SUMBER WRINGIN
		PUSKESMAS TAPEN						**2.913.137.600,00**							**2.913.137.600,00**	
	1	**URUSAN PEMERINTAHAN WAJIB YANG BERKAITAN DENGAN PELAYANAN DASAR**						**2.913.137.600,00**							**2.913.137.600,00**	
	1.02	**URUSAN PEMERINTAHAN BIDANG KESEHATAN**						**2.913.137.600,00**							**2.913.137.600,00**	
1.	**1.02.01**	**PROGRAM PENUNJANG URUSAN PEMERINTAHAN DAERAH KABUPATEN/KOTA**	**-**	**-**			**-**	**2.189.637.600,00**						**-**	**2.189.637.600,00**	
		[Meningkatnya Penyelenggaraan Urusan Pemerintahan Daerah dengan Baik dan Efisien]	**Persentase Dokumen Perencanaan dan Evaluasi yang disusun** **Persentase Laporan Keuangan yang disusun** **Persentase Sarana dan Prasarana Aparatur yang layak fungsi**	**100** **65**	**N/A**	**100** **60**	**100** **60**	**2.189.637.600,00**	-	-	-	-	-	-	**2.189.637.600,00**	-
	1.02.01.2.10	Peningkatan Pelayanan BLUD	-	-			-	2.189.637.600,00			-	JATIM SEHAT Meningkatkan derajat kesehatan masyarakat yang berkualitas, merata, mudah diakses dan berkeadilan 4. Pembangunan Pemerintahan	-	-	2.189.637.600,00	PUSKESMAS TAPEN
	1.02.01.2.10.0001	Pelayanan dan Penunjang Pelayanan BLUD														

NO	KODE	URUSAN / BIDANG URUSAN / PROGRAM / OUTCOME / KEGIATAN / SUB KEGIATAN	INDIKATOR PROGRAM / KEGIATAN / SUB KEGIATAN	TARGET AKHIR PERIODE RENSTRA OPD	REALISASI CAPAIAN RENJA OPD TAHUN 2024	PRAKIRAAN CAPAIAN TARGET RENJA OPD TAHUN 2025	CAPAIAN KINERJA DAN KERANGKA PENDANAAN						KELOMPOK SASARAN	PRAKIRAAN MAJU RENCANA TAHUN 2027		PERANGKAT DAERAH PENANGGUNG JAWAB
							TARGET 2026	PAGU INDIKATIF (Rp)	LOKASI	SUMBER DANA	PRIORITAS			TARGET	PAGU INDIKATIF (Rp)	
											NASIONAL	DAERAH				
1	2	3	4	5	6	7	8	9	10	11	12	13	14	15	16	17
			Jumlah BLUD yang Menyediakan Pelayanan dan Penunjang Pelayanan				1 Unit Kerja	2.189.637.600,00	Kab. Bondowoso, Tegalampel, Semua Kel/Desa	PENDAPATAN DARI BLUD	-	JATIM SEHAT Meningkatkan derajat kesehatan masyarakat yang berkualitas, merata, mudah diakses dan berkeadilan 4. Pembangunan Pemerintahan	-		2.189.637.600,00	PUSKESMAS TAPEN
2.	**1.02.02**	**PROGRAM PEMENUHAN UPAYA KESEHATAN PERORANGAN DAN UPAYA KESEHATAN MASYARAKAT**	**-**	**-**			**-**	**719.392.000,00**						**-**	**708.855.000,00**	

NO	KODE	URUSAN / BIDANG URUSAN / PROGRAM / OUTCOME / KEGIATAN / SUB KEGIATAN	INDIKATOR PROGRAM / KEGIATAN / SUB KEGIATAN	TARGET AKHIR PERIODE RENSTRA OPD	REALISASI CAPAIAN RENJA OPD TAHUN 2024	PRAKIRAAN CAPAIAN TARGET RENJA OPD TAHUN 2025	CAPAIAN KINERJA DAN KERANGKA PENDANAAN						KELOMPOK SASARAN	PRAKIRAAN MAJU RENCANA TAHUN 2027		PERANGKAT DAERAH PENANGGUNG JAWAB
							TARGET 2026	PAGU INDIKATIF (Rp)	LOKASI	SUMBER DANA	PRIORITAS			TARGET	PAGU INDIKATIF (Rp)	
											NASIONAL	DAERAH				
1	2	3	4	5	6	7	8	9	10	11	12	13	14	15	16	17
		[Meningkatnya Kualitas Kesehatan Perorangan dan Masyarakat]	**Cakupan pelayanan kesehatan balita sesuai standar** **Persentase anak usia pendidikan dasar yang mendapatkanpelayanan kesehatan sesuai standar** **Persentase bayi baru lahir mendapatkan pelayanan kesehatan bayi baru lahir** **Persentase ibu bersalin mendapatkan pelayanan persalinan** **Persentase ibu hamil mendapatkan pelayanan kesehatan ibu hamil** **Persentase ODGJ berat yang mendapatkan pelayanan kesehatan jiwa sesuai standar** **Persentase orang dengan resiko terinfeksi HIV mendapatkan pelayanan deteksi dini HIV sesuai standar** **Persentase orang terduga TBC mendapatkan pelayanan TBC sesuai standar** **Persentase orang usia15-59 tahun mendapatkan skrining kesehatan sesuai standar** **Persentase penderita DM yang mendapatkan pelayanan kesehatan sesuai standar** **Persentase penderita hipertensi yang mendapatkan pelayanan kesehatan sesuai standar** **Persentase warga negara usia 60 tahun ke atas skrining mendapatkan kesehatan sesuai standar**	**100**	**100**	**100**	**100**	**719.392.000,00**	-	-	-	-	-	-	**708.855.000,00**	-

NO	KODE	URUSAN / BIDANG URUSAN / PROGRAM / OUTCOME / KEGIATAN / SUB KEGIATAN	INDIKATOR PROGRAM / KEGIATAN / SUB KEGIATAN	TARGET AKHIR PERIODE RENSTRA OPD	REALISASI CAPAIAN RENJA OPD TAHUN 2024	PRAKIRAAN CAPAIAN TARGET RENJA OPD TAHUN 2025	CAPAIAN KINERJA DAN KERANGKA PENDANAAN						KELOMPOK SASARAN	PRAKIRAAN MAJU RENCANA TAHUN 2027		PERANGKAT DAERAH PENANGGUNG JAWAB
							TARGET 2026	PAGU INDIKATIF (Rp)	LOKASI	SUMBER DANA	PRIORITAS			TARGET	PAGU INDIKATIF (Rp)	
											NASIONAL	DAERAH				
1	2	3	4	5	6	7	8	9	10	11	12	13	14	15	16	17
	1.02.02.2.02	Penyediaan Layanan Kesehatan untuk UKM dan UKP Rujukan Tingkat Daerah Kabupaten/Kota	-	-			-	719.392.000,00			-	JATIM SEHAT Meningkatkan derajat kesehatan masyarakat yang berkualitas, merata, mudah diakses dan berkeadilan 4. Pembangunan Pemerintahan	-	-	708.855.000,00	PUSKESMAS TAPEN
	1.02.02.2.02.0001	Pengelolaan Pelayanan Kesehatan Ibu Hamil														
			Jumlah Ibu Hamil yang Mendapatkan Pelayanan Kesehatan Sesuai Standar				213 Orang	131.040.000,00	Kab. Bondowoso, Tapen, Semua Kel/Desa	DAK NON FISIK-DANA BOK-BOK PUSKESMAS	-	JATIM SEHAT Meningkatkan derajat kesehatan masyarakat yang berkualitas, merata, mudah diakses dan berkeadilan 4. Pembangunan Pemerintahan	-		79.010.000,00	PUSKESMAS TAPEN
	1.02.02.2.02.0005	Pengelolaan Pelayanan Kesehatan pada Usia Pendidikan Dasar														
			Jumlah Anak Usia Pendidikan Dasar yang Mendapatkan Pelayanan Kesehatan Sesuai Standar				1211 Orang	14.400.000,00	Kab. Bondowoso, Tapen, Semua Kel/Desa	DAK NON FISIK-DANA BOK-BOK PUSKESMAS	-	JATIM SEHAT Meningkatkan derajat kesehatan masyarakat yang berkualitas, merata, mudah diakses dan berkeadilan 4. Pembangunan Pemerintahan	-		23.220.000,00	PUSKESMAS TAPEN
	1.02.02.2.02.0010	Pengelolaan Pelayanan Kesehatan Orang dengan Gangguan Jiwa Berat														

NO	KODE	URUSAN / BIDANG URUSAN / PROGRAM / OUTCOME / KEGIATAN / SUB KEGIATAN	INDIKATOR PROGRAM / KEGIATAN / SUB KEGIATAN	TARGET AKHIR PERIODE RENSTRA OPD	REALISASI CAPAIAN RENJA OPD TAHUN 2024	PRAKIRAAN CAPAIAN TARGET RENJA OPD TAHUN 2025	CAPAIAN KINERJA DAN KERANGKA PENDANAAN						KELOMPOK SASARAN	PRAKIRAAN MAJU RENCANA TAHUN 2027		PERANGKAT DAERAH PENANGGUNG JAWAB
							TARGET 2026	PAGU INDIKATIF (Rp)	LOKASI	SUMBER DANA	PRIORITAS			TARGET	PAGU INDIKATIF (Rp)	
											NASIONAL	DAERAH				
1	2	3	4	5	6	7	8	9	10	11	12	13	14	15	16	17
			Jumlah Orang yang Mendapatkan Pelayanan Kesehatan Orang dengan Gangguan Jiwa Berat Sesuai Standar				250 Orang	2.400.000,00	Kab. Bondowoso, Tapen, Semua Kel/Desa	DAK NON FISIK-DANA BOK-BOK PUSKESMAS	-	JATIM SEHAT Meningkatkan derajat kesehatan masyarakat yang berkualitas, merata, mudah diakses dan berkeadilan 4. Pembangunan Pemerintahan	-		2.400.000,00	PUSKESMAS TAPEN
	1.02.02.2.02.0011	Pengelolaan Pelayanan Kesehatan Orang Terduga Tuberkulosis														
			Jumlah Orang Terduga Menderita Tuberkulosis yang Mendapatkan Pelayanan Sesuai Standar				25 Orang	7.200.000,00	Kab. Bondowoso, Tapen, Semua Kel/Desa	DAK NON FISIK-DANA BOK-BOK PUSKESMAS	-	JATIM SEHAT Meningkatkan derajat kesehatan masyarakat yang berkualitas, merata, mudah diakses dan berkeadilan 4. Pembangunan Pemerintahan	-		720.000,00	PUSKESMAS TAPEN
		-	**-**	**-**	**-**	**-**	**-**	**719.392.000,00**	-	-	-	-	-	-	**708.855.000,00**	-
	1.02.02.2.02.0015	Pengelolaan Pelayanan Kesehatan Gizi Masyarakat														
			Jumlah Dokumen Hasil Pengelolaan Pelayanan Kesehatan Gizi Masyarakat				1 Dokumen	230.234.000,00	Kab. Bondowoso, Tapen, Semua Kel/Desa	DAK NON FISIK-DANA BOK-BOK PUSKESMAS	-	4. Pembangunan Pemerintahan	-		183.803.000,00	PUSKESMAS TAPEN
	1.02.02.2.02.0016	Pengelolaan Pelayanan Kesehatan Kerja dan Olahraga														
			Jumlah Dokumen Hasil Pengelolaan Pelayanan Kesehatan Kerja dan Olahraga				1 Dokumen	1.500.000,00	Kab. Bondowoso, Tapen, Semua Kel/Desa	DAK NON FISIK-DANA BOK-BOK PUSKESMAS	-	4. Pembangunan Pemerintahan	-		9.136.100,00	PUSKESMAS TAPEN
	1.02.02.2.02.0017	Pengelolaan Pelayanan Kesehatan Lingkungan														

NO	KODE	URUSAN / BIDANG URUSAN / PROGRAM / OUTCOME / KEGIATAN / SUB KEGIATAN	INDIKATOR PROGRAM / KEGIATAN / SUB KEGIATAN	TARGET AKHIR PERIODE RENSTRA OPD	REALISASI CAPAIAN RENJA OPD TAHUN 2024	PRAKIRAAN CAPAIAN TARGET RENJA OPD TAHUN 2025	CAPAIAN KINERJA DAN KERANGKA PENDANAAN						KELOMPOK SASARAN	PRAKIRAAN MAJU RENCANA TAHUN 2027		PERANGKAT DAERAH PENANGGUNG JAWAB
							TARGET 2026	PAGU INDIKATIF (Rp)	LOKASI	SUMBER DANA	PRIORITAS			TARGET	PAGU INDIKATIF (Rp)	
											NASIONAL	DAERAH				
1	2	3	4	5	6	7	8	9	10	11	12	13	14	15	16	17
			Jumlah Dokumen Hasil Pengelolaan Pelayanan Kesehatan Lingkungan				1 Dokumen	11.100.000,00	Kab. Bondowoso, Tapen, Semua Kel/Desa	DAK NON FISIK-DANA BOK-BOK PUSKESMAS	-	JATIM SEHAT Meningkatkan derajat kesehatan masyarakat yang berkualitas, merata, mudah diakses dan berkeadilan 4. Pembangunan Pemerintahan	-		13.200.000,00	PUSKESMAS TAPEN
	1.02.02.2.02.0020	Pengelolaan Surveilans Kesehatan														
			Jumlah Dokumen Hasil Pengelolaan Surveilans Kesehatan				1 Dokumen	13.100.000,00	Kab. Bondowoso, Tapen, Semua Kel/Desa	DAK NON FISIK-DANA BOK-BOK PUSKESMAS	-	JATIM SEHAT Meningkatkan derajat kesehatan masyarakat yang berkualitas, merata, mudah diakses dan berkeadilan 4. Pembangunan Pemerintahan	-		21.920.000,00	PUSKESMAS TAPEN
	1.02.02.2.02.0021	Pengelolaan Pelayanan Kesehatan Orang dengan Masalah Kesehatan Jiwa (ODMK)														
			Jumlah Orang dengan Masalah Kejiwaan (ODMK) yang Mendapatkan Pelayanan Kesehatan				1 Orang	3.400.000,00	Kab. Bondowoso, Tapen, Semua Kel/Desa	DAK NON FISIK-DANA BOK-BOK PUSKESMAS	-	JATIM SEHAT Meningkatkan derajat kesehatan masyarakat yang berkualitas, merata, mudah diakses dan berkeadilan 4. Pembangunan Pemerintahan	-		3.400.000,00	PUSKESMAS TAPEN
	1.02.02.2.02.0025	Pelayanan Kesehatan Penyakit Menular dan Tidak Menular														

NO	KODE	URUSAN / BIDANG URUSAN / PROGRAM / OUTCOME / KEGIATAN / SUB KEGIATAN	INDIKATOR PROGRAM / KEGIATAN / SUB KEGIATAN	TARGET AKHIR PERIODE RENSTRA OPD	REALISASI CAPAIAN RENJA OPD TAHUN 2024	PRAKIRAAN CAPAIAN TARGET RENJA OPD TAHUN 2025	CAPAIAN KINERJA DAN KERANGKA PENDANAAN						KELOMPOK SASARAN	PRAKIRAAN MAJU RENCANA TAHUN 2027		PERANGKAT DAERAH PENANGGUNG JAWAB
							TARGET 2026	PAGU INDIKATIF (Rp)	LOKASI	SUMBER DANA	PRIORITAS			TARGET	PAGU INDIKATIF (Rp)	
											NASIONAL	DAERAH				
1	2	3	4	5	6	7	8	9	10	11	12	13	14	15	16	17
			Jumlah Dokumen Hasil Pelayanan Kesehatan Penyakit Menular dan Tidak Menular				1 Dokumen	38.229.000,00	Kab. Bondowoso, Tapen, Semua Kel/Desa	DAK NON FISIK-DANA BOK-BOK PUSKESMAS	-	JATIM SEHAT Meningkatkan derajat kesehatan masyarakat yang berkualitas, merata, mudah diakses dan berkeadilan 4. Pembangunan Pemerintahan	-		38.900.000,00	PUSKESMAS TAPEN
	1.02.02.2.02.0033	Operasional Pelayanan Puskesmas														
			Jumlah Dokumen Operasional Pelayanan Puskesmas				1 Dokumen	148.293.000,00	Kab. Bondowoso, Tapen, Semua Kel/Desa	DAK NON FISIK-DANA BOK-BOK PUSKESMAS	-	JATIM SEHAT Meningkatkan derajat kesehatan masyarakat yang berkualitas, merata, mudah diakses dan berkeadilan 4. Pembangunan Pemerintahan	-		153.802.000,00	PUSKESMAS TAPEN
	1.02.02.2.02.0042	Pengelolaan pelayanan kesehatan Malaria														
			Jumlah orang yang mendapatkan pelayanan kesehatan malaria				25 Orang	0,00	Kab. Bondowoso, Tapen, Semua Kel/Desa	-	-	4. Pembangunan Pemerintahan	-		800.000,00	PUSKESMAS TAPEN
	1.02.02.2.02.0044	Pengelolaan Pelayanan Kesehatan Reproduksi														
			Jumlah dokumen hasil pengelolaan pelayanan kesehatan reproduksi				1 Dokumen	22.997.000,00	Kab. Bondowoso, Tapen, Semua Kel/Desa	DAK NON FISIK-DANA BOK-BOK PUSKESMAS	-	JATIM SEHAT Meningkatkan derajat kesehatan masyarakat yang berkualitas, merata, mudah diakses dan berkeadilan 4. Pembangunan Pemerintahan	-		13.410.000,00	PUSKESMAS TAPEN
	1.02.02.2.02.0046	Pengelolaan upaya kesehatan Ibu dan Anak														

NO	KODE	URUSAN / BIDANG URUSAN / PROGRAM / OUTCOME / KEGIATAN / SUB KEGIATAN	INDIKATOR PROGRAM / KEGIATAN / SUB KEGIATAN	TARGET AKHIR PERIODE RENSTRA OPD	REALISASI CAPAIAN RENJA OPD TAHUN 2024	PRAKIRAAN CAPAIAN TARGET RENJA OPD TAHUN 2025	CAPAIAN KINERJA DAN KERANGKA PENDANAAN						KELOMPOK SASARAN	PRAKIRAAN MAJU RENCANA TAHUN 2027		PERANGKAT DAERAH PENANGGUNG JAWAB
							TARGET 2026	PAGU INDIKATIF (Rp)	LOKASI	SUMBER DANA	PRIORITAS			TARGET	PAGU INDIKATIF (Rp)	
											NASIONAL	DAERAH				
1	2	3	4	5	6	7	8	9	10	11	12	13	14	15	16	17
			Jumlah dokumen hasil pengelolaan upaya kesehatan ibu dan anak				1 Dokumen	4.599.000,00	Kab. Bondowoso, Tapen, Semua Kel/Desa	DAK NON FISIK-DANA BOK-BOK PUSKESMAS	-	JATIM SEHAT Meningkatkan derajat kesehatan masyarakat yang berkualitas, merata, mudah diakses dan berkeadilan 4. Pembangunan Pemerintahan	-		84.330.000,00	PUSKESMAS TAPEN
	1.02.02.2.02.0047	Pengelolaan Pelayanan Kelanjutusiaan														
			Jumlah dokumen hasil pengelolaan pelayanan kelanjutusiaan				1 Dokumen	3.000.000,00	Kab. Bondowoso, Tapen, Semua Kel/Desa	DAK NON FISIK-DANA BOK-BOK PUSKESMAS	-	JATIM SEHAT Meningkatkan derajat kesehatan masyarakat yang berkualitas, merata, mudah diakses dan berkeadilan 4. Pembangunan Pemerintahan	-		3.000.000,00	PUSKESMAS TAPEN
	1.02.02.2.02.0048	Pengelolaan Layanan Imunisasi														
			Jumlah Dokumen Hasil Pengelolaan Layanan Imunisasi				1 Dokumen	87.900.000,00	Kab. Bondowoso, Tapen, Semua Kel/Desa	DAK NON FISIK-DANA BOK-BOK PUSKESMAS	-	JATIM SEHAT Meningkatkan derajat kesehatan masyarakat yang berkualitas, merata, mudah diakses dan berkeadilan 4. Pembangunan Pemerintahan	-		77.803.900,00	PUSKESMAS TAPEN
3.	**1.02.05**	**PROGRAM PEMBERDAYAAN MASYARAKAT BIDANG KESEHATAN**	**-**	**-**			**-**	**4.108.000,00**						**-**	**14.645.000,00**	

NO	KODE	URUSAN / BIDANG URUSAN / PROGRAM / OUTCOME / KEGIATAN / SUB KEGIATAN	INDIKATOR PROGRAM / KEGIATAN / SUB KEGIATAN	TARGET AKHIR PERIODE RENSTRA OPD	REALISASI CAPAIAN RENJA OPD TAHUN 2024	PRAKIRAAN CAPAIAN TARGET RENJA OPD TAHUN 2025	CAPAIAN KINERJA DAN KERANGKA PENDANAAN						KELOMPOK SASARAN	PRAKIRAAN MAJU RENCANA TAHUN 2027		PERANGKAT DAERAH PENANGGUNG JAWAB
							TARGET 2026	PAGU INDIKATIF (Rp)	LOKASI	SUMBER DANA	PRIORITAS			TARGET	PAGU INDIKATIF (Rp)	
											NASIONAL	DAERAH				
1	2	3	4	5	6	7	8	9	10	11	12	13	14	15	16	17
	1.02.05.2.03	Pengembangan dan Pelaksanaan Upaya Kesehatan Bersumber Daya Masyarakat (UKBM) Tingkat Daerah Kabupaten/Kota	-	-			-	4.108.000,00			-	JATIM SEHAT Meningkatkan derajat kesehatan masyarakat yang berkualitas, merata, mudah diakses dan berkeadilan 4. Pembangunan Pemerintahan	-	-	14.645.000,00	PUSKESMAS TAPEN
	1.02.05.2.03.0001	Bimbingan Teknis dan Supervisi Pengembangan dan Pelaksanaan Upaya Kesehatan Bersumber Daya Masyarakat (UKBM)														
			Jumlah Dokumen Hasil Bimbingan Teknis dan Supervisi Upaya Kesehatan Bersumber Daya Masyarakat (UKBM)				1 Dokumen	4.108.000,00	Kab. Bondowoso, Tamanan, Semua Kel/Desa	DAK NON FISIK-DANA BOK-BOK PUSKESMAS	-	JATIM SEHAT Meningkatkan derajat kesehatan masyarakat yang berkualitas, merata, mudah diakses dan berkeadilan 4. Pembangunan Pemerintahan	-		14.645.000,00	PUSKESMAS TAPEN
		PUSKESMAS WONOSARI						**3.871.038.600,00**							**3.871.038.600,00**	
	1	**URUSAN PEMERINTAHAN WAJIB YANG BERKAITAN DENGAN PELAYANAN DASAR**						**3.871.038.600,00**							**3.871.038.600,00**	
	1.02	**URUSAN PEMERINTAHAN BIDANG KESEHATAN**						**3.871.038.600,00**							**3.871.038.600,00**	
1.	**1.02.01**	**PROGRAM PENUNJANG URUSAN PEMERINTAHAN DAERAH KABUPATEN/KOTA**	**-**	**-**			**-**	**3.062.607.600,00**						**-**	**3.062.607.600,00**	

NO	KODE	URUSAN / BIDANG URUSAN / PROGRAM / OUTCOME / KEGIATAN / SUB KEGIATAN	INDIKATOR PROGRAM / KEGIATAN / SUB KEGIATAN	TARGET AKHIR PERIODE RENSTRA OPD	REALISASI CAPAIAN RENJA OPD TAHUN 2024	PRAKIRAAN CAPAIAN TARGET RENJA OPD TAHUN 2025	CAPAIAN KINERJA DAN KERANGKA PENDANAAN						KELOMPOK SASARAN	PRAKIRAAN MAJU RENCANA TAHUN 2027		PERANGKAT DAERAH PENANGGUNG JAWAB
							TARGET 2026	PAGU INDIKATIF (Rp)	LOKASI	SUMBER DANA	PRIORITAS			TARGET	PAGU INDIKATIF (Rp)	
											NASIONAL	DAERAH				
1	2	3	4	5	6	7	8	9	10	11	12	13	14	15	16	17
	1.02.01.2.10	Peningkatan Pelayanan BLUD	-	-			-	3.062.607.600,00			-	JATIM SEHAT Meningkatkan derajat kesehatan masyarakat yang berkualitas, merata, mudah diakses dan berkeadilan 4. Pembangunan Pemerintahan	-	-	3.062.607.600,00	PUSKESMAS WONOSARI
	1.02.01.2.10.0001	Pelayanan dan Penunjang Pelayanan BLUD														
			Jumlah BLUD yang Menyediakan Pelayanan dan Penunjang Pelayanan				1 Unit Kerja	3.062.607.600,00	Kab. Bondowoso, Wonosari, Semua Kel/Desa	PENDAPATAN DARI BLUD	-	JATIM SEHAT Meningkatkan derajat kesehatan masyarakat yang berkualitas, merata, mudah diakses dan berkeadilan 4. Pembangunan Pemerintahan	-		3.062.607.600,00	PUSKESMAS WONOSARI
2.	**1.02.02**	**PROGRAM PEMENUHAN UPAYA KESEHATAN PERORANGAN DAN UPAYA KESEHATAN MASYARAKAT**	**-**	**-**			**-**	**805.736.000,00**						**-**	**805.736.000,00**	

NO	KODE	URUSAN / BIDANG URUSAN / PROGRAM / OUTCOME / KEGIATAN / SUB KEGIATAN	INDIKATOR PROGRAM / KEGIATAN / SUB KEGIATAN	TARGET AKHIR PERIODE RENSTRA OPD	REALISASI CAPAIAN RENJA OPD TAHUN 2024	PRAKIRAAN CAPAIAN TARGET RENJA OPD TAHUN 2025	CAPAIAN KINERJA DAN KERANGKA PENDANAAN						KELOMPOK SASARAN	PRAKIRAAN MAJU RENCANA TAHUN 2027		PERANGKAT DAERAH PENANGGUNG JAWAB
							TARGET 2026	PAGU INDIKATIF (Rp)	LOKASI	SUMBER DANA	PRIORITAS			TARGET	PAGU INDIKATIF (Rp)	
											NASIONAL	DAERAH				
1	2	3	4	5	6	7	8	9	10	11	12	13	14	15	16	17
		[Meningkatnya Kualitas Kesehatan Perorangan dan Masyarakat]	**Cakupan pelayanan kesehatan balita sesuai standar** **Persentase anak usia pendidikan dasar yang mendapatkanpelayanan kesehatan sesuai standar** **Persentase bayi baru lahir mendapatkan pelayanan kesehatan bayi baru lahir** **Persentase ibu bersalin mendapatkan pelayanan persalinan** **Persentase ibu hamil mendapatkan pelayanan kesehatan ibu hamil** **Persentase ODGJ berat yang mendapatkan pelayanan kesehatan jiwa sesuai standar** **Persentase orang dengan resiko terinfeksi HIV mendapatkan pelayanan deteksi dini HIV sesuai standar** **Persentase orang terduga TBC mendapatkan pelayanan TBC sesuai standar** **Persentase orang usia15-59 tahun mendapatkan skrining kesehatan sesuai standar** **Persentase penderita DM yang mendapatkan pelayanan kesehatan sesuai standar** **Persentase penderita hipertensi yang mendapatkan pelayanan kesehatan sesuai standar** **Persentase warga negara usia 60 tahun ke atas skrining mendapatkan kesehatan sesuai standar**	**100**	**100**	**100**	**100**	**805.736.000,00**	-	-	-	-	-	-	**805.736.000,00**	-

NO	KODE	URUSAN / BIDANG URUSAN / PROGRAM / OUTCOME / KEGIATAN / SUB KEGIATAN	INDIKATOR PROGRAM / KEGIATAN / SUB KEGIATAN	TARGET AKHIR PERIODE RENSTRA OPD	REALISASI CAPAIAN RENJA OPD TAHUN 2024	PRAKIRAAN CAPAIAN TARGET RENJA OPD TAHUN 2025	CAPAIAN KINERJA DAN KERANGKA PENDANAAN						KELOMPOK SASARAN	PRAKIRAAN MAJU RENCANA TAHUN 2027		PERANGKAT DAERAH PENANGGUNG JAWAB
							TARGET 2026	PAGU INDIKATIF (Rp)	LOKASI	SUMBER DANA	PRIORITAS			TARGET	PAGU INDIKATIF (Rp)	
											NASIONAL	DAERAH				
1	2	3	4	5	6	7	8	9	10	11	12	13	14	15	16	17
	1.02.02.2.02	Penyediaan Layanan Kesehatan untuk UKM dan UKP Rujukan Tingkat Daerah Kabupaten/Kota	-	-			-	805.736.000,00			-	JATIM SEHAT Meningkatkan derajat kesehatan masyarakat yang berkualitas, merata, mudah diakses dan berkeadilan 4. Pembangunan Pemerintahan	-	-	805.736.000,00	PUSKESMAS WONOSARI
	1.02.02.2.02.0001	Pengelolaan Pelayanan Kesehatan Ibu Hamil														
			Jumlah Ibu Hamil yang Mendapatkan Pelayanan Kesehatan Sesuai Standar				644 Orang	171.336.000,00	Kab. Bondowoso, Wonosari, Semua Kel/Desa	DAK NON FISIK-DANA BOK-BOK PUSKESMAS	-	JATIM SEHAT Meningkatkan derajat kesehatan masyarakat yang berkualitas, merata, mudah diakses dan berkeadilan 4. Pembangunan Pemerintahan	-		171.336.000,00	PUSKESMAS WONOSARI
	1.02.02.2.02.0005	Pengelolaan Pelayanan Kesehatan pada Usia Pendidikan Dasar														
			Jumlah Anak Usia Pendidikan Dasar yang Mendapatkan Pelayanan Kesehatan Sesuai Standar				4656 Orang	16.515.000,00	Kab. Bondowoso, Wonosari, Semua Kel/Desa	DAK NON FISIK-DANA BOK-BOK PUSKESMAS	-	JATIM SEHAT Meningkatkan derajat kesehatan masyarakat yang berkualitas, merata, mudah diakses dan berkeadilan 4. Pembangunan Pemerintahan	-		16.515.000,00	PUSKESMAS WONOSARI
	1.02.02.2.02.0010	Pengelolaan Pelayanan Kesehatan Orang dengan Gangguan Jiwa Berat														

NO	KODE	URUSAN / BIDANG URUSAN / PROGRAM / OUTCOME / KEGIATAN / SUB KEGIATAN	INDIKATOR PROGRAM / KEGIATAN / SUB KEGIATAN	TARGET AKHIR PERIODE RENSTRA OPD	REALISASI CAPAIAN RENJA OPD TAHUN 2024	PRAKIRAAN CAPAIAN TARGET RENJA OPD TAHUN 2025	CAPAIAN KINERJA DAN KERANGKA PENDANAAN						KELOMPOK SASARAN	PRAKIRAAN MAJU RENCANA TAHUN 2027		PERANGKAT DAERAH PENANGGUNG JAWAB
							TARGET 2026	PAGU INDIKATIF (Rp)	LOKASI	SUMBER DANA	PRIORITAS			TARGET	PAGU INDIKATIF (Rp)	
											NASIONAL	DAERAH				
1	2	3	4	5	6	7	8	9	10	11	12	13	14	15	16	17
			Jumlah Orang yang Mendapatkan Pelayanan Kesehatan Orang dengan Gangguan Jiwa Berat Sesuai Standar				97 Orang	7.500.000,00	Kab. Bondowoso, Wonosari, Semua Kel/Desa	DAK NON FISIK-DANA BOK-BOK PUSKESMAS	-	JATIM SEHAT Meningkatkan derajat kesehatan masyarakat yang berkualitas, merata, mudah diakses dan berkeadilan 4. Pembangunan Pemerintahan	-		7.500.000,00	PUSKESMAS WONOSARI
	1.02.02.2.02.0011	Pengelolaan Pelayanan Kesehatan Orang Terduga Tuberkulosis														
			Jumlah Orang Terduga Menderita Tuberkulosis yang Mendapatkan Pelayanan Sesuai Standar				595 Orang	14.000.000,00	Kab. Bondowoso, Wonosari, Semua Kel/Desa	DAK NON FISIK-DANA BOK-BOK PUSKESMAS	-	JATIM SEHAT Meningkatkan derajat kesehatan masyarakat yang berkualitas, merata, mudah diakses dan berkeadilan 4. Pembangunan Pemerintahan	-		14.000.000,00	PUSKESMAS WONOSARI
		-	**-**	**-**	**-**	**-**	**-**	**805.736.000,00**	-	-	-	-	-	-	**805.736.000,00**	-
	1.02.02.2.02.0015	Pengelolaan Pelayanan Kesehatan Gizi Masyarakat														
			Jumlah Dokumen Hasil Pengelolaan Pelayanan Kesehatan Gizi Masyarakat				1 Dokumen	248.400.000,00	Kab. Bondowoso, Wonosari, Semua Kel/Desa	DAK NON FISIK-DANA BOK-BOK PUSKESMAS	-	JATIM SEHAT Meningkatkan derajat kesehatan masyarakat yang berkualitas, merata, mudah diakses dan berkeadilan 4. Pembangunan Pemerintahan	-		248.400.000,00	PUSKESMAS WONOSARI
	1.02.02.2.02.0017	Pengelolaan Pelayanan Kesehatan Lingkungan														

NO	KODE	URUSAN / BIDANG URUSAN / PROGRAM / OUTCOME / KEGIATAN / SUB KEGIATAN	INDIKATOR PROGRAM / KEGIATAN / SUB KEGIATAN	TARGET AKHIR PERIODE RENSTRA OPD	REALISASI CAPAIAN RENJA OPD TAHUN 2024	PRAKIRAAN CAPAIAN TARGET RENJA OPD TAHUN 2025	CAPAIAN KINERJA DAN KERANGKA PENDANAAN						KELOMPOK SASARAN	PRAKIRAAN MAJU RENCANA TAHUN 2027		PERANGKAT DAERAH PENANGGUNG JAWAB
							TARGET 2026	PAGU INDIKATIF (Rp)	LOKASI	SUMBER DANA	PRIORITAS			TARGET	PAGU INDIKATIF (Rp)	
											NASIONAL	DAERAH				
1	2	3	4	5	6	7	8	9	10	11	12	13	14	15	16	17
			Jumlah Dokumen Hasil Pengelolaan Pelayanan Kesehatan Lingkungan				1 Dokumen	13.200.000,00	Kab. Bondowoso, Tlogosari, Semua Kel/Desa	DAK NON FISIK-DANA BOK-BOK PUSKESMAS	-	JATIM SEHAT Meningkatkan derajat kesehatan masyarakat yang berkualitas, merata, mudah diakses dan berkeadilan 4. Pembangunan Pemerintahan	-		13.200.000,00	PUSKESMAS WONOSARI
	1.02.02.2.02.0020	Pengelolaan Surveilans Kesehatan														
			Jumlah Dokumen Hasil Pengelolaan Surveilans Kesehatan				1 Dokumen	16.600.000,00	Kab. Bondowoso, Wonosari, Semua Kel/Desa	DAK NON FISIK-DANA BOK-BOK PUSKESMAS	-	JATIM SEHAT Meningkatkan derajat kesehatan masyarakat yang berkualitas, merata, mudah diakses dan berkeadilan 4. Pembangunan Pemerintahan	-		16.600.000,00	PUSKESMAS WONOSARI
	1.02.02.2.02.0021	Pengelolaan Pelayanan Kesehatan Orang dengan Masalah Kesehatan Jiwa (ODMK)														
			Jumlah Orang dengan Masalah Kejiwaan (ODMK) yang Mendapatkan Pelayanan Kesehatan				1 Orang	6.600.000,00	Kab. Bondowoso, Wonosari, Semua Kel/Desa	DAK NON FISIK-DANA BOK-BOK PUSKESMAS	-	JATIM SEHAT Meningkatkan derajat kesehatan masyarakat yang berkualitas, merata, mudah diakses dan berkeadilan 4. Pembangunan Pemerintahan	-		6.600.000,00	PUSKESMAS WONOSARI
	1.02.02.2.02.0025	Pelayanan Kesehatan Penyakit Menular dan Tidak Menular														

NO	KODE	URUSAN / BIDANG URUSAN / PROGRAM / OUTCOME / KEGIATAN / SUB KEGIATAN	INDIKATOR PROGRAM / KEGIATAN / SUB KEGIATAN	TARGET AKHIR PERIODE RENSTRA OPD	REALISASI CAPAIAN RENJA OPD TAHUN 2024	PRAKIRAAN CAPAIAN TARGET RENJA OPD TAHUN 2025	CAPAIAN KINERJA DAN KERANGKA PENDANAAN						KELOMPOK SASARAN	PRAKIRAAN MAJU RENCANA TAHUN 2027		PERANGKAT DAERAH PENANGGUNG JAWAB
							TARGET 2026	PAGU INDIKATIF (Rp)	LOKASI	SUMBER DANA	PRIORITAS			TARGET	PAGU INDIKATIF (Rp)	
											NASIONAL	DAERAH				
1	2	3	4	5	6	7	8	9	10	11	12	13	14	15	16	17
			Jumlah Dokumen Hasil Pelayanan Kesehatan Penyakit Menular dan Tidak Menular				1 Dokumen	67.462.000,00	Kab. Bondowoso, Wonosari, Semua Kel/Desa	DAK NON FISIK-DANA BOK-BOK PUSKESMAS	-	JATIM SEHAT Meningkatkan derajat kesehatan masyarakat yang berkualitas, merata, mudah diakses dan berkeadilan 4. Pembangunan Pemerintahan	-		67.462.000,00	PUSKESMAS WONOSARI
	1.02.02.2.02.0033	Operasional Pelayanan Puskesmas														
			Jumlah Dokumen Operasional Pelayanan Puskesmas				1 Dokumen	167.636.000,00	Kab. Bondowoso, Wonosari, Semua Kel/Desa	DAK NON FISIK-DANA BOK-BOK PUSKESMAS	-	JATIM SEHAT Meningkatkan derajat kesehatan masyarakat yang berkualitas, merata, mudah diakses dan berkeadilan 4. Pembangunan Pemerintahan	-		167.636.000,00	PUSKESMAS WONOSARI
	1.02.02.2.02.0044	Pengelolaan Pelayanan Kesehatan Reproduksi														
			Jumlah dokumen hasil pengelolaan pelayanan kesehatan reproduksi				1 Dokumen	6.887.000,00	Kab. Bondowoso, Wonosari, Semua Kel/Desa	DAK NON FISIK-DANA BOK-BOK PUSKESMAS	-	JATIM SEHAT Meningkatkan derajat kesehatan masyarakat yang berkualitas, merata, mudah diakses dan berkeadilan 4. Pembangunan Pemerintahan	-		6.887.000,00	PUSKESMAS WONOSARI
	1.02.02.2.02.0047	Pengelolaan Pelayanan Kelanjutusiaan														

NO	KODE	URUSAN / BIDANG URUSAN / PROGRAM / OUTCOME / KEGIATAN / SUB KEGIATAN	INDIKATOR PROGRAM / KEGIATAN / SUB KEGIATAN	TARGET AKHIR PERIODE RENSTRA OPD	REALISASI CAPAIAN RENJA OPD TAHUN 2024	PRAKIRAAN CAPAIAN TARGET RENJA OPD TAHUN 2025	CAPAIAN KINERJA DAN KERANGKA PENDANAAN						KELOMPOK SASARAN	PRAKIRAAN MAJU RENCANA TAHUN 2027		PERANGKAT DAERAH PENANGGUNG JAWAB
							TARGET 2026	PAGU INDIKATIF (Rp)	LOKASI	SUMBER DANA	PRIORITAS			TARGET	PAGU INDIKATIF (Rp)	
											NASIONAL	DAERAH				
1	2	3	4	5	6	7	8	9	10	11	12	13	14	15	16	17
			Jumlah dokumen hasil pengelolaan pelayanan kelanjutusiaan				1 Dokumen	4.800.000,00	Kab. Bondowoso, Wonosari, Semua Kel/Desa	DAK NON FISIK-DANA BOK-BOK PUSKESMAS	-	JATIM SEHAT Meningkatkan derajat kesehatan masyarakat yang berkualitas, merata, mudah diakses dan berkeadilan 4. Pembangunan Pemerintahan	-		4.800.000,00	PUSKESMAS WONOSARI
	1.02.02.2.02.0048	Pengelolaan Layanan Imunisasi														
			Jumlah Dokumen Hasil Pengelolaan Layanan Imunisasi				1 Dokumen	64.800.000,00	Kab. Bondowoso, Wonosari, Semua Kel/Desa	DAK NON FISIK-DANA BOK-BOK PUSKESMAS	-	JATIM SEHAT Meningkatkan derajat kesehatan masyarakat yang berkualitas, merata, mudah diakses dan berkeadilan 4. Pembangunan Pemerintahan	-		64.800.000,00	PUSKESMAS WONOSARI
3.	**1.02.05**	**PROGRAM PEMBERDAYAAN MASYARAKAT BIDANG KESEHATAN**	**-**	**-**			**-**	**2.695.000,00**						**-**	**2.695.000,00**	
	1.02.05.2.03	Pengembangan dan Pelaksanaan Upaya Kesehatan Bersumber Daya Masyarakat (UKBM) Tingkat Daerah Kabupaten/Kota	-	-			-	2.695.000,00			-	JATIM SEHAT Meningkatkan derajat kesehatan masyarakat yang berkualitas, merata, mudah diakses dan berkeadilan 4. Pembangunan Pemerintahan	-	-	2.695.000,00	PUSKESMAS WONOSARI
	1.02.05.2.03.0001	Bimbingan Teknis dan Supervisi Pengembangan dan Pelaksanaan Upaya Kesehatan Bersumber Daya Masyarakat (UKBM)														

NO	KODE	URUSAN / BIDANG URUSAN / PROGRAM / OUTCOME / KEGIATAN / SUB KEGIATAN	INDIKATOR PROGRAM / KEGIATAN / SUB KEGIATAN	TARGET AKHIR PERIODE RENSTRA OPD	REALISASI CAPAIAN RENJA OPD TAHUN 2024	PRAKIRAAN CAPAIAN TARGET RENJA OPD TAHUN 2025	CAPAIAN KINERJA DAN KERANGKA PENDANAAN						KELOMPOK SASARAN	PRAKIRAAN MAJU RENCANA TAHUN 2027		PERANGKAT DAERAH PENANGGUNG JAWAB
							TARGET 2026	PAGU INDIKATIF (Rp)	LOKASI	SUMBER DANA	PRIORITAS			TARGET	PAGU INDIKATIF (Rp)	
											NASIONAL	DAERAH				
1	2	3	4	5	6	7	8	9	10	11	12	13	14	15	16	17
			Jumlah Dokumen Hasil Bimbingan Teknis dan Supervisi Upaya Kesehatan Bersumber Daya Masyarakat (UKBM)				1 Dokumen	2.695.000,00	Kab. Bondowoso, Wonosari, Semua Kel/Desa	DAK NON FISIK-DANA BOK-BOK PUSKESMAS	-	JATIM SEHAT Meningkatkan derajat kesehatan masyarakat yang berkualitas, merata, mudah diakses dan berkeadilan 4. Pembangunan Pemerintahan	-		2.695.000,00	PUSKESMAS WONOSARI
		PUSKESMAS TENGGARANG						**3.271.835.200,00**							**3.271.835.200,00**	
	1	**URUSAN PEMERINTAHAN WAJIB YANG BERKAITAN DENGAN PELAYANAN DASAR**						**3.271.835.200,00**							**3.271.835.200,00**	
	1.02	**URUSAN PEMERINTAHAN BIDANG KESEHATAN**						**3.271.835.200,00**							**3.271.835.200,00**	
1.	**1.02.01**	**PROGRAM PENUNJANG URUSAN PEMERINTAHAN DAERAH KABUPATEN/KOTA**	**-**	**-**			**-**	**2.450.674.200,00**						**-**	**2.450.674.200,00**	
		[Meningkatnya Penyelenggaraan Urusan Pemerintahan Daerah dengan Baik dan Efisien]	**Persentase Dokumen Perencanaan dan Evaluasi yang disusun** **Persentase Laporan Keuangan yang disusun** **Persentase Sarana dan Prasarana Aparatur yang layak fungsi**	**100** **65**	**N/A**	**100** **60**	**100** **60**	**2.450.674.200,00**	-	-	-	-	-	-	**2.450.674.200,00**	-
	1.02.01.2.10	Peningkatan Pelayanan BLUD	-	-			-	2.450.674.200,00			-	JATIM SEHAT Meningkatkan derajat kesehatan masyarakat yang berkualitas, merata, mudah diakses dan berkeadilan 4. Pembangunan Pemerintahan	-	-	2.450.674.200,00	PUSKESMAS TENGGARANG
	1.02.01.2.10.0001	Pelayanan dan Penunjang Pelayanan BLUD														

NO	KODE	URUSAN / BIDANG URUSAN / PROGRAM / OUTCOME / KEGIATAN / SUB KEGIATAN	INDIKATOR PROGRAM / KEGIATAN / SUB KEGIATAN	TARGET AKHIR PERIODE RENSTRA OPD	REALISASI CAPAIAN RENJA OPD TAHUN 2024	PRAKIRAAN CAPAIAN TARGET RENJA OPD TAHUN 2025	CAPAIAN KINERJA DAN KERANGKA PENDANAAN						KELOMPOK SASARAN	PRAKIRAAN MAJU RENCANA TAHUN 2027		PERANGKAT DAERAH PENANGGUNG JAWAB
							TARGET 2026	PAGU INDIKATIF (Rp)	LOKASI	SUMBER DANA	PRIORITAS			TARGET	PAGU INDIKATIF (Rp)	
											NASIONAL	DAERAH				
1	2	3	4	5	6	7	8	9	10	11	12	13	14	15	16	17
			Jumlah BLUD yang Menyediakan Pelayanan dan Penunjang Pelayanan				1 Unit Kerja	2.450.674.200,00	Kab. Bondowoso, Tenggarang, Semua Kel/Desa	PENDAPATAN DARI BLUD	-	JATIM SEHAT Meningkatkan derajat kesehatan masyarakat yang berkualitas, merata, mudah diakses dan berkeadilan 4. Pembangunan Pemerintahan	-		2.450.674.200,00	PUSKESMAS TENGGARANG
2.	**1.02.02**	**PROGRAM PEMENUHAN UPAYA KESEHATAN PERORANGAN DAN UPAYA KESEHATAN MASYARAKAT**	**-**	**-**			**-**	**814.498.000,00**						**-**	**814.498.000,00**	
		-	**-**	**-**	**-**	**-**	**-**	**814.498.000,00**	-	-	-	-	-	-	**814.498.000,00**	-
	1.02.02.2.02	Penyediaan Layanan Kesehatan untuk UKM dan UKP Rujukan Tingkat Daerah Kabupaten/Kota	-	-			-	814.498.000,00			-	JATIM SEHAT Meningkatkan derajat kesehatan masyarakat yang berkualitas, merata, mudah diakses dan berkeadilan 4. Pembangunan Pemerintahan	-	-	814.498.000,00	PUSKESMAS TENGGARANG
	1.02.02.2.02.0001	Pengelolaan Pelayanan Kesehatan Ibu Hamil														
			Jumlah Ibu Hamil yang Mendapatkan Pelayanan Kesehatan Sesuai Standar				667 Orang	144.400.000,00	Kab. Bondowoso, Tenggarang, Semua Kel/Desa	DAK NON FISIK-DANA BOK-BOK PUSKESMAS	-	JATIM SEHAT Meningkatkan derajat kesehatan masyarakat yang berkualitas, merata, mudah diakses dan berkeadilan 4. Pembangunan Pemerintahan	-		144.400.000,00	PUSKESMAS TENGGARANG
	1.02.02.2.02.0005	Pengelolaan Pelayanan Kesehatan pada Usia Pendidikan Dasar														

NO	KODE	URUSAN / BIDANG URUSAN / PROGRAM / OUTCOME / KEGIATAN / SUB KEGIATAN	INDIKATOR PROGRAM / KEGIATAN / SUB KEGIATAN	TARGET AKHIR PERIODE RENSTRA OPD	REALISASI CAPAIAN RENJA OPD TAHUN 2024	PRAKIRAAN CAPAIAN TARGET RENJA OPD TAHUN 2025	CAPAIAN KINERJA DAN KERANGKA PENDANAAN						KELOMPOK SASARAN	PRAKIRAAN MAJU RENCANA TAHUN 2027		PERANGKAT DAERAH PENANGGUNG JAWAB
							TARGET 2026	PAGU INDIKATIF (Rp)	LOKASI	SUMBER DANA	PRIORITAS			TARGET	PAGU INDIKATIF (Rp)	
											NASIONAL	DAERAH				
1	2	3	4	5	6	7	8	9	10	11	12	13	14	15	16	17
			Jumlah Anak Usia Pendidikan Dasar yang Mendapatkan Pelayanan Kesehatan Sesuai Standar				1101 Orang	21.200.000,00	Kab. Bondowoso, Tenggarang, Semua Kel/Desa	DAK NON FISIK-DANA BOK-BOK PUSKESMAS	-	JATIM SEHAT Meningkatkan derajat kesehatan masyarakat yang berkualitas, merata, mudah diakses dan berkeadilan 4. Pembangunan Pemerintahan	-		21.200.000,00	PUSKESMAS TENGGARANG
	1.02.02.2.02.0010	Pengelolaan Pelayanan Kesehatan Orang dengan Gangguan Jiwa Berat														
			Jumlah Orang yang Mendapatkan Pelayanan Kesehatan Orang dengan Gangguan Jiwa Berat Sesuai Standar				16 Orang	8.400.000,00	Kab. Bondowoso, Tenggarang, Semua Kel/Desa	DAK NON FISIK-DANA BOK-BOK PUSKESMAS	-	JATIM SEHAT Meningkatkan derajat kesehatan masyarakat yang berkualitas, merata, mudah diakses dan berkeadilan 4. Pembangunan Pemerintahan	-		8.400.000,00	PUSKESMAS TENGGARANG
	1.02.02.2.02.0011	Pengelolaan Pelayanan Kesehatan Orang Terduga Tuberkulosis														
			Jumlah Orang Terduga Menderita Tuberkulosis yang Mendapatkan Pelayanan Sesuai Standar				616 Orang	10.000.000,00	Kab. Bondowoso, Tenggarang, Semua Kel/Desa	DAK NON FISIK-DANA BOK-BOK PUSKESMAS	-	JATIM SEHAT Meningkatkan derajat kesehatan masyarakat yang berkualitas, merata, mudah diakses dan berkeadilan 4. Pembangunan Pemerintahan	-		10.000.000,00	PUSKESMAS TENGGARANG
	1.02.02.2.02.0015	Pengelolaan Pelayanan Kesehatan Gizi Masyarakat														

NO	KODE	URUSAN / BIDANG URUSAN / PROGRAM / OUTCOME / KEGIATAN / SUB KEGIATAN	INDIKATOR PROGRAM / KEGIATAN / SUB KEGIATAN	TARGET AKHIR PERIODE RENSTRA OPD	REALISASI CAPAIAN RENJA OPD TAHUN 2024	PRAKIRAAN CAPAIAN TARGET RENJA OPD TAHUN 2025	CAPAIAN KINERJA DAN KERANGKA PENDANAAN						KELOMPOK SASARAN	PRAKIRAAN MAJU RENCANA TAHUN 2027		PERANGKAT DAERAH PENANGGUNG JAWAB
							TARGET 2026	PAGU INDIKATIF (Rp)	LOKASI	SUMBER DANA	PRIORITAS			TARGET	PAGU INDIKATIF (Rp)	
											NASIONAL	DAERAH				
1	2	3	4	5	6	7	8	9	10	11	12	13	14	15	16	17
			Jumlah Dokumen Hasil Pengelolaan Pelayanan Kesehatan Gizi Masyarakat				1 Dokumen	257.050.000,00	Kab. Bondowoso, Tenggarang, Semua Kel/Desa	DAK NON FISIK-DANA BOK-BOK PUSKESMAS	-	JATIM SEHAT Meningkatkan derajat kesehatan masyarakat yang berkualitas, merata, mudah diakses dan berkeadilan 4. Pembangunan Pemerintahan	-		257.050.000,00	PUSKESMAS TENGGARANG
	1.02.02.2.02.0016	Pengelolaan Pelayanan Kesehatan Kerja dan Olahraga														
			Jumlah Dokumen Hasil Pengelolaan Pelayanan Kesehatan Kerja dan Olahraga				1 Dokumen	2.800.000,00	Kab. Bondowoso, Tenggarang, Semua Kel/Desa	DAK NON FISIK-DANA BOK-BOK PUSKESMAS	-	JATIM SEHAT Meningkatkan derajat kesehatan masyarakat yang berkualitas, merata, mudah diakses dan berkeadilan 4. Pembangunan Pemerintahan	-		2.800.000,00	PUSKESMAS TENGGARANG
	1.02.02.2.02.0017	Pengelolaan Pelayanan Kesehatan Lingkungan														
			Jumlah Dokumen Hasil Pengelolaan Pelayanan Kesehatan Lingkungan				1 Dokumen	10.000.000,00	Kab. Bondowoso, Tenggarang, Semua Kel/Desa	DAK NON FISIK-DANA BOK-BOK PUSKESMAS	-	JATIM SEHAT Meningkatkan derajat kesehatan masyarakat yang berkualitas, merata, mudah diakses dan berkeadilan 4. Pembangunan Pemerintahan	-		10.000.000,00	PUSKESMAS TENGGARANG
	1.02.02.2.02.0020	Pengelolaan Surveilans Kesehatan														

NO	KODE	URUSAN / BIDANG URUSAN / PROGRAM / OUTCOME / KEGIATAN / SUB KEGIATAN	INDIKATOR PROGRAM / KEGIATAN / SUB KEGIATAN	TARGET AKHIR PERIODE RENSTRA OPD	REALISASI CAPAIAN RENJA OPD TAHUN 2024	PRAKIRAAN CAPAIAN TARGET RENJA OPD TAHUN 2025	CAPAIAN KINERJA DAN KERANGKA PENDANAAN						KELOMPOK SASARAN	PRAKIRAAN MAJU RENCANA TAHUN 2027		PERANGKAT DAERAH PENANGGUNG JAWAB
							TARGET 2026	PAGU INDIKATIF (Rp)	LOKASI	SUMBER DANA	PRIORITAS			TARGET	PAGU INDIKATIF (Rp)	
											NASIONAL	DAERAH				
1	2	3	4	5	6	7	8	9	10	11	12	13	14	15	16	17
			Jumlah Dokumen Hasil Pengelolaan Surveilans Kesehatan				1 Dokumen	14.800.000,00	Kab. Bondowoso, Tenggarang, Semua Kel/Desa	DAK NON FISIK-DANA BOK-BOK PUSKESMAS	-	JATIM SEHAT Meningkatkan derajat kesehatan masyarakat yang berkualitas, merata, mudah diakses dan berkeadilan 4. Pembangunan Pemerintahan	-		14.800.000,00	PUSKESMAS TENGGARANG
	1.02.02.2.02.0021	Pengelolaan Pelayanan Kesehatan Orang dengan Masalah Kesehatan Jiwa (ODMK)														
			Jumlah Orang dengan Masalah Kejiwaan (ODMK) yang Mendapatkan Pelayanan Kesehatan				1 Orang	4.000.000,00	Kab. Bondowoso, Tenggarang, Semua Kel/Desa	DAK NON FISIK-DANA BOK-BOK PUSKESMAS	-	JATIM SEHAT Meningkatkan derajat kesehatan masyarakat yang berkualitas, merata, mudah diakses dan berkeadilan 4. Pembangunan Pemerintahan	-		4.000.000,00	PUSKESMAS TENGGARANG
	1.02.02.2.02.0025	Pelayanan Kesehatan Penyakit Menular dan Tidak Menular														
			Jumlah Dokumen Hasil Pelayanan Kesehatan Penyakit Menular dan Tidak Menular				1 Dokumen	60.828.000,00	Kab. Bondowoso, Tenggarang, Semua Kel/Desa	DAK NON FISIK-DANA BOK-BOK PUSKESMAS	-	JATIM SEHAT Meningkatkan derajat kesehatan masyarakat yang berkualitas, merata, mudah diakses dan berkeadilan 4. Pembangunan Pemerintahan	-		60.828.000,00	PUSKESMAS TENGGARANG
	1.02.02.2.02.0033	Operasional Pelayanan Puskesmas														

NO	KODE	URUSAN / BIDANG URUSAN / PROGRAM / OUTCOME / KEGIATAN / SUB KEGIATAN	INDIKATOR PROGRAM / KEGIATAN / SUB KEGIATAN	TARGET AKHIR PERIODE RENSTRA OPD	REALISASI CAPAIAN RENJA OPD TAHUN 2024	PRAKIRAAN CAPAIAN TARGET RENJA OPD TAHUN 2025	CAPAIAN KINERJA DAN KERANGKA PENDANAAN						KELOMPOK SASARAN	PRAKIRAAN MAJU RENCANA TAHUN 2027		PERANGKAT DAERAH PENANGGUNG JAWAB
							TARGET 2026	PAGU INDIKATIF (Rp)	LOKASI	SUMBER DANA	PRIORITAS			TARGET	PAGU INDIKATIF (Rp)	
											NASIONAL	DAERAH				
1	2	3	4	5	6	7	8	9	10	11	12	13	14	15	16	17
			Jumlah Dokumen Operasional Pelayanan Puskesmas				1 Dokumen	172.633.000,00	Kab. Bondowoso, Tenggarang, Semua Kel/Desa	DAK NON FISIK-DANA BOK-BOK PUSKESMAS	-	JATIM SEHAT Meningkatkan derajat kesehatan masyarakat yang berkualitas, merata, mudah diakses dan berkeadilan 4. Pembangunan Pemerintahan	-		172.633.000,00	PUSKESMAS TENGGARANG
	1.02.02.2.02.0042	Pengelolaan pelayanan kesehatan Malaria														
			Jumlah orang yang mendapatkan pelayanan kesehatan malaria				35 Orang	300.000,00	Kab. Bondowoso, Tenggarang, Semua Kel/Desa	DAK NON FISIK-DANA BOK-BOK PUSKESMAS	-	JATIM SEHAT Meningkatkan derajat kesehatan masyarakat yang berkualitas, merata, mudah diakses dan berkeadilan 4. Pembangunan Pemerintahan	-		300.000,00	PUSKESMAS TENGGARANG
	1.02.02.2.02.0044	Pengelolaan Pelayanan Kesehatan Reproduksi														
			Jumlah dokumen hasil pengelolaan pelayanan kesehatan reproduksi				1 Dokumen	5.687.000,00	Kab. Bondowoso, Tenggarang, Semua Kel/Desa	DAK NON FISIK-DANA BOK-BOK PUSKESMAS	-	JATIM SEHAT Meningkatkan derajat kesehatan masyarakat yang berkualitas, merata, mudah diakses dan berkeadilan 4. Pembangunan Pemerintahan	-		5.687.000,00	PUSKESMAS TENGGARANG
	1.02.02.2.02.0046	Pengelolaan upaya kesehatan Ibu dan Anak														

NO	KODE	URUSAN / BIDANG URUSAN / PROGRAM / OUTCOME / KEGIATAN / SUB KEGIATAN	INDIKATOR PROGRAM / KEGIATAN / SUB KEGIATAN	TARGET AKHIR PERIODE RENSTRA OPD	REALISASI CAPAIAN RENJA OPD TAHUN 2024	PRAKIRAAN CAPAIAN TARGET RENJA OPD TAHUN 2025	CAPAIAN KINERJA DAN KERANGKA PENDANAAN						KELOMPOK SASARAN	PRAKIRAAN MAJU RENCANA TAHUN 2027		PERANGKAT DAERAH PENANGGUNG JAWAB
							TARGET 2026	PAGU INDIKATIF (Rp)	LOKASI	SUMBER DANA	PRIORITAS			TARGET	PAGU INDIKATIF (Rp)	
											NASIONAL	DAERAH				
1	2	3	4	5	6	7	8	9	10	11	12	13	14	15	16	17
			Jumlah dokumen hasil pengelolaan upaya kesehatan ibu dan anak				1 Dokumen	1.000.000,00	Kab. Bondowoso, Tenggarang, Semua Kel/Desa	DAK NON FISIK-DANA BOK-BOK PUSKESMAS	-	JATIM SEHAT Meningkatkan derajat kesehatan masyarakat yang berkualitas, merata, mudah diakses dan berkeadilan 4. Pembangunan Pemerintahan	-		1.000.000,00	PUSKESMAS TENGGARANG
	1.02.02.2.02.0047	Pengelolaan Pelayanan Kelanjutusiaan														
			Jumlah dokumen hasil pengelolaan pelayanan kelanjutusiaan				1 Dokumen	12.000.000,00	Kab. Bondowoso, Tenggarang, Semua Kel/Desa	DAK NON FISIK-DANA BOK-BOK PUSKESMAS	-	JATIM SEHAT Meningkatkan derajat kesehatan masyarakat yang berkualitas, merata, mudah diakses dan berkeadilan 4. Pembangunan Pemerintahan	-		12.000.000,00	PUSKESMAS TENGGARANG
	1.02.02.2.02.0048	Pengelolaan Layanan Imunisasi														
			Jumlah Dokumen Hasil Pengelolaan Layanan Imunisasi				1 Dokumen	89.400.000,00	Kab. Bondowoso, Tenggarang, Semua Kel/Desa	DAK NON FISIK-DANA BOK-BOK PUSKESMAS	-	JATIM SEHAT Meningkatkan derajat kesehatan masyarakat yang berkualitas, merata, mudah diakses dan berkeadilan 4. Pembangunan Pemerintahan	-		89.400.000,00	PUSKESMAS TENGGARANG
3.	**1.02.05**	**PROGRAM PEMBERDAYAAN MASYARAKAT BIDANG KESEHATAN**	**-**	**-**			**-**	**6.663.000,00**						**-**	**6.663.000,00**	

NO	KODE	URUSAN / BIDANG URUSAN / PROGRAM / OUTCOME / KEGIATAN / SUB KEGIATAN	INDIKATOR PROGRAM / KEGIATAN / SUB KEGIATAN	TARGET AKHIR PERIODE RENSTRA OPD	REALISASI CAPAIAN RENJA OPD TAHUN 2024	PRAKIRAAN CAPAIAN TARGET RENJA OPD TAHUN 2025	CAPAIAN KINERJA DAN KERANGKA PENDANAAN						KELOMPOK SASARAN	PRAKIRAAN MAJU RENCANA TAHUN 2027		PERANGKAT DAERAH PENANGGUNG JAWAB
							TARGET 2026	PAGU INDIKATIF (Rp)	LOKASI	SUMBER DANA	PRIORITAS			TARGET	PAGU INDIKATIF (Rp)	
											NASIONAL	DAERAH				
1	2	3	4	5	6	7	8	9	10	11	12	13	14	15	16	17
	1.02.05.2.03	Pengembangan dan Pelaksanaan Upaya Kesehatan Bersumber Daya Masyarakat (UKBM) Tingkat Daerah Kabupaten/Kota	-	-			-	6.663.000,00			-	JATIM SEHAT Meningkatkan derajat kesehatan masyarakat yang berkualitas, merata, mudah diakses dan berkeadilan 4. Pembangunan Pemerintahan	-	-	6.663.000,00	PUSKESMAS TENGGARANG
	1.02.05.2.03.0001	Bimbingan Teknis dan Supervisi Pengembangan dan Pelaksanaan Upaya Kesehatan Bersumber Daya Masyarakat (UKBM)														
			Jumlah Dokumen Hasil Bimbingan Teknis dan Supervisi Upaya Kesehatan Bersumber Daya Masyarakat (UKBM)				1 Dokumen	6.663.000,00	Kab. Bondowoso, Tenggarang, Semua Kel/Desa	DAK NON FISIK-DANA BOK-BOK PUSKESMAS	-	JATIM SEHAT Meningkatkan derajat kesehatan masyarakat yang berkualitas, merata, mudah diakses dan berkeadilan 4. Pembangunan Pemerintahan	-		6.663.000,00	PUSKESMAS TENGGARANG
		PUSKESMAS NANGKAAN						**2.736.500.500,00**							**2.777.700.500,00**	
	1	**URUSAN PEMERINTAHAN WAJIB YANG BERKAITAN DENGAN PELAYANAN DASAR**						**2.736.500.500,00**							**2.777.700.500,00**	
	1.02	**URUSAN PEMERINTAHAN BIDANG KESEHATAN**						**2.736.500.500,00**							**2.777.700.500,00**	
1.	**1.02.01**	**PROGRAM PENUNJANG URUSAN PEMERINTAHAN DAERAH KABUPATEN/KOTA**	**-**	**-**			**-**	**2.125.859.500,00**						**-**	**2.125.859.500,00**	
		[Meningkatnya Penyelenggaraan Urusan Pemerintahan Daerah dengan Baik dan Efisien]	**Persentase Dokumen Perencanaan dan Evaluasi yang disusun** **Persentase Laporan Keuangan yang disusun** **Persentase Sarana dan Prasarana Aparatur yang layak fungsi**	**100** **65**	**N/A**	**100** **60**	**100** **60**	**2.125.859.500,00**	-	-	-	-	-	-	**2.125.859.500,00**	-

NO	KODE	URUSAN / BIDANG URUSAN / PROGRAM / OUTCOME / KEGIATAN / SUB KEGIATAN	INDIKATOR PROGRAM / KEGIATAN / SUB KEGIATAN	TARGET AKHIR PERIODE RENSTRA OPD	REALISASI CAPAIAN RENJA OPD TAHUN 2024	PRAKIRAAN CAPAIAN TARGET RENJA OPD TAHUN 2025	CAPAIAN KINERJA DAN KERANGKA PENDANAAN						KELOMPOK SASARAN	PRAKIRAAN MAJU RENCANA TAHUN 2027		PERANGKAT DAERAH PENANGGUNG JAWAB
							TARGET 2026	PAGU INDIKATIF (Rp)	LOKASI	SUMBER DANA	PRIORITAS			TARGET	PAGU INDIKATIF (Rp)	
											NASIONAL	DAERAH				
1	2	3	4	5	6	7	8	9	10	11	12	13	14	15	16	17
	1.02.01.2.10	Peningkatan Pelayanan BLUD	-	-			-	2.125.859.500,00			-	JATIM SEHAT Meningkatkan derajat kesehatan masyarakat yang berkualitas, merata, mudah diakses dan berkeadilan 4. Pembangunan Pemerintahan	-	-	2.125.859.500,00	PUSKESMAS NANGKAAN
	1.02.01.2.10.0001	Pelayanan dan Penunjang Pelayanan BLUD														
			Jumlah BLUD yang Menyediakan Pelayanan dan Penunjang Pelayanan				1 Unit Kerja	2.125.859.500,00	Kab. Bondowoso, Bondowoso, Nangkaan	PENDAPATAN DARI BLUD	-	JATIM SEHAT Meningkatkan derajat kesehatan masyarakat yang berkualitas, merata, mudah diakses dan berkeadilan 4. Pembangunan Pemerintahan	-		2.125.859.500,00	PUSKESMAS NANGKAAN
2.	**1.02.02**	**PROGRAM PEMENUHAN UPAYA KESEHATAN PERORANGAN DAN UPAYA KESEHATAN MASYARAKAT**	**-**	**-**			**-**	**605.796.000,00**						**-**	**646.996.000,00**	

NO	KODE	URUSAN / BIDANG URUSAN / PROGRAM / OUTCOME / KEGIATAN / SUB KEGIATAN	INDIKATOR PROGRAM / KEGIATAN / SUB KEGIATAN	TARGET AKHIR PERIODE RENSTRA OPD	REALISASI CAPAIAN RENJA OPD TAHUN 2024	PRAKIRAAN CAPAIAN TARGET RENJA OPD TAHUN 2025	CAPAIAN KINERJA DAN KERANGKA PENDANAAN						KELOMPOK SASARAN	PRAKIRAAN MAJU RENCANA TAHUN 2027		PERANGKAT DAERAH PENANGGUNG JAWAB
							TARGET 2026	PAGU INDIKATIF (Rp)	LOKASI	SUMBER DANA	PRIORITAS			TARGET	PAGU INDIKATIF (Rp)	
											NASIONAL	DAERAH				
1	2	3	4	5	6	7	8	9	10	11	12	13	14	15	16	17
		[Meningkatnya Kualitas Kesehatan Perorangan dan Masyarakat]	**Cakupan pelayanan kesehatan balita sesuai standar** **Persentase anak usia pendidikan dasar yang mendapatkanpelayanan kesehatan sesuai standar** **Persentase bayi baru lahir mendapatkan pelayanan kesehatan bayi baru lahir** **Persentase ibu bersalin mendapatkan pelayanan persalinan** **Persentase ibu hamil mendapatkan pelayanan kesehatan ibu hamil** **Persentase ODGJ berat yang mendapatkan pelayanan kesehatan jiwa sesuai standar** **Persentase orang dengan resiko terinfeksi HIV mendapatkan pelayanan deteksi dini HIV sesuai standar** **Persentase orang terduga TBC mendapatkan pelayanan TBC sesuai standar** **Persentase orang usia15-59 tahun mendapatkan skrining kesehatan sesuai standar** **Persentase penderita DM yang mendapatkan pelayanan kesehatan sesuai standar** **Persentase penderita hipertensi yang mendapatkan pelayanan kesehatan sesuai standar** **Persentase warga negara usia 60 tahun ke atas skrining mendapatkan kesehatan sesuai standar**	**100**	**100**	**100**	**100**	**605.796.000,00**	-	-	-	-	-	-	**646.996.000,00**	-

NO	KODE	URUSAN / BIDANG URUSAN / PROGRAM / OUTCOME / KEGIATAN / SUB KEGIATAN	INDIKATOR PROGRAM / KEGIATAN / SUB KEGIATAN	TARGET AKHIR PERIODE RENSTRA OPD	REALISASI CAPAIAN RENJA OPD TAHUN 2024	PRAKIRAAN CAPAIAN TARGET RENJA OPD TAHUN 2025	CAPAIAN KINERJA DAN KERANGKA PENDANAAN						KELOMPOK SASARAN	PRAKIRAAN MAJU RENCANA TAHUN 2027		PERANGKAT DAERAH PENANGGUNG JAWAB
							TARGET 2026	PAGU INDIKATIF (Rp)	LOKASI	SUMBER DANA	PRIORITAS			TARGET	PAGU INDIKATIF (Rp)	
											NASIONAL	DAERAH				
1	2	3	4	5	6	7	8	9	10	11	12	13	14	15	16	17
	1.02.02.2.02	Penyediaan Layanan Kesehatan untuk UKM dan UKP Rujukan Tingkat Daerah Kabupaten/Kota	-	-			-	605.796.000,00			-	JATIM SEHAT Meningkatkan derajat kesehatan masyarakat yang berkualitas, merata, mudah diakses dan berkeadilan 4. Pembangunan Pemerintahan	-	-	646.996.000,00	PUSKESMAS NANGKAAN
	1.02.02.2.02.0001	Pengelolaan Pelayanan Kesehatan Ibu Hamil														
			Jumlah Ibu Hamil yang Mendapatkan Pelayanan Kesehatan Sesuai Standar				396 Orang	81.200.000,00	Kab. Bondowoso, Bondowoso, Nangkaan	DAK NON FISIK-DANA BOK-BOK PUSKESMAS	-	JATIM SEHAT Meningkatkan derajat kesehatan masyarakat yang berkualitas, merata, mudah diakses dan berkeadilan 4. Pembangunan Pemerintahan	-		81.200.000,00	PUSKESMAS NANGKAAN
	1.02.02.2.02.0005	Pengelolaan Pelayanan Kesehatan pada Usia Pendidikan Dasar														
			Jumlah Anak Usia Pendidikan Dasar yang Mendapatkan Pelayanan Kesehatan Sesuai Standar				3459 Orang	14.000.000,00	Kab. Bondowoso, Bondowoso, Nangkaan	DAK NON FISIK-DANA BOK-BOK PUSKESMAS	-	JATIM SEHAT Meningkatkan derajat kesehatan masyarakat yang berkualitas, merata, mudah diakses dan berkeadilan 4. Pembangunan Pemerintahan	-		14.000.000,00	PUSKESMAS NANGKAAN
	1.02.02.2.02.0010	Pengelolaan Pelayanan Kesehatan Orang dengan Gangguan Jiwa Berat														

NO	KODE	URUSAN / BIDANG URUSAN / PROGRAM / OUTCOME / KEGIATAN / SUB KEGIATAN	INDIKATOR PROGRAM / KEGIATAN / SUB KEGIATAN	TARGET AKHIR PERIODE RENSTRA OPD	REALISASI CAPAIAN RENJA OPD TAHUN 2024	PRAKIRAAN CAPAIAN TARGET RENJA OPD TAHUN 2025	CAPAIAN KINERJA DAN KERANGKA PENDANAAN						KELOMPOK SASARAN	PRAKIRAAN MAJU RENCANA TAHUN 2027		PERANGKAT DAERAH PENANGGUNG JAWAB
							TARGET 2026	PAGU INDIKATIF (Rp)	LOKASI	SUMBER DANA	PRIORITAS			TARGET	PAGU INDIKATIF (Rp)	
											NASIONAL	DAERAH				
1	2	3	4	5	6	7	8	9	10	11	12	13	14	15	16	17
			Jumlah Orang yang Mendapatkan Pelayanan Kesehatan Orang dengan Gangguan Jiwa Berat Sesuai Standar				37 Orang	18.000.000,00	Kab. Bondowoso, Bondowoso, Nangkaan	DAK NON FISIK-DANA BOK-BOK PUSKESMAS	-	JATIM SEHAT Meningkatkan derajat kesehatan masyarakat yang berkualitas, merata, mudah diakses dan berkeadilan 4. Pembangunan Pemerintahan	-		18.000.000,00	PUSKESMAS NANGKAAN
	1.02.02.2.02.0011	Pengelolaan Pelayanan Kesehatan Orang Terduga Tuberkulosis														
			Jumlah Orang Terduga Menderita Tuberkulosis yang Mendapatkan Pelayanan Sesuai Standar				442 Orang	12.750.000,00	Kab. Bondowoso, Bondowoso, Nangkaan	DAK NON FISIK-DANA BOK-BOK PUSKESMAS	-	JATIM SEHAT Meningkatkan derajat kesehatan masyarakat yang berkualitas, merata, mudah diakses dan berkeadilan 4. Pembangunan Pemerintahan	-		12.750.000,00	PUSKESMAS NANGKAAN
	1.02.02.2.02.0015	Pengelolaan Pelayanan Kesehatan Gizi Masyarakat														
			Jumlah Dokumen Hasil Pengelolaan Pelayanan Kesehatan Gizi Masyarakat				1 Dokumen	201.609.000,00	Kab. Bondowoso, Bondowoso, Nangkaan	DAK NON FISIK-DANA BOK-BOK PUSKESMAS	-	JATIM SEHAT Meningkatkan derajat kesehatan masyarakat yang berkualitas, merata, mudah diakses dan berkeadilan 4. Pembangunan Pemerintahan	-		201.609.000,00	PUSKESMAS NANGKAAN
		-	**-**	**-**	**-**	**-**	**-**	**605.796.000,00**	-	-	-	-	-	-	**646.996.000,00**	-
	1.02.02.2.02.0016	Pengelolaan Pelayanan Kesehatan Kerja dan Olahraga														

NO	KODE	URUSAN / BIDANG URUSAN / PROGRAM / OUTCOME / KEGIATAN / SUB KEGIATAN	INDIKATOR PROGRAM / KEGIATAN / SUB KEGIATAN	TARGET AKHIR PERIODE RENSTRA OPD	REALISASI CAPAIAN RENJA OPD TAHUN 2024	PRAKIRAAN CAPAIAN TARGET RENJA OPD TAHUN 2025	CAPAIAN KINERJA DAN KERANGKA PENDANAAN						KELOMPOK SASARAN	PRAKIRAAN MAJU RENCANA TAHUN 2027		PERANGKAT DAERAH PENANGGUNG JAWAB
							TARGET 2026	PAGU INDIKATIF (Rp)	LOKASI	SUMBER DANA	PRIORITAS			TARGET	PAGU INDIKATIF (Rp)	
											NASIONAL	DAERAH				
1	2	3	4	5	6	7	8	9	10	11	12	13	14	15	16	17
			Jumlah Dokumen Hasil Pengelolaan Pelayanan Kesehatan Kerja dan Olahraga				1 Dokumen	2.300.000,00	Kab. Bondowoso, Bondowoso, Nangkaan	DAK NON FISIK-DANA BOK-BOK PUSKESMAS	-	JATIM SEHAT Meningkatkan derajat kesehatan masyarakat yang berkualitas, merata, mudah diakses dan berkeadilan 4. Pembangunan Pemerintahan	-		2.300.000,00	PUSKESMAS NANGKAAN

NO	KODE	URUSAN / BIDANG URUSAN / PROGRAM / OUTCOME / KEGIATAN / SUB KEGIATAN	INDIKATOR PROGRAM / KEGIATAN / SUB KEGIATAN	TARGET AKHIR PERIODE RENSTRA OPD	REALISASI CAPAIAN RENJA OPD TAHUN 2024	PRAKIRAAN CAPAIAN TARGET RENJA OPD TAHUN 2025	CAPAIAN KINERJA DAN KERANGKA PENDANAAN						KELOMPOK SASARAN	PRAKIRAAN MAJU RENCANA TAHUN 2027		PERANGKAT DAERAH PENANGGUNG JAWAB
							TARGET 2026	PAGU INDIKATIF (Rp)	LOKASI	SUMBER DANA	PRIORITAS			TARGET	PAGU INDIKATIF (Rp)	
											NASIONAL	DAERAH				
1	2	3	4	5	6	7	8	9	10	11	12	13	14	15	16	17
		[Meningkatnya Kualitas Kesehatan Perorangan dan Masyarakat]	**Cakupan pelayanan kesehatan balita sesuai standar** **Persentase anak usia pendidikan dasar yang mendapatkanpelayanan kesehatan sesuai standar** **Persentase bayi baru lahir mendapatkan pelayanan kesehatan bayi baru lahir** **Persentase ibu bersalin mendapatkan pelayanan persalinan** **Persentase ibu hamil mendapatkan pelayanan kesehatan ibu hamil** **Persentase ODGJ berat yang mendapatkan pelayanan kesehatan jiwa sesuai standar** **Persentase orang dengan resiko terinfeksi HIV mendapatkan pelayanan deteksi dini HIV sesuai standar** **Persentase orang terduga TBC mendapatkan pelayanan TBC sesuai standar** **Persentase orang usia15-59 tahun mendapatkan skrining kesehatan sesuai standar** **Persentase penderita DM yang mendapatkan pelayanan kesehatan sesuai standar** **Persentase penderita hipertensi yang mendapatkan pelayanan kesehatan sesuai standar** **Persentase warga negara usia 60 tahun ke atas skrining mendapatkan kesehatan sesuai standar**	**100**	**100**	**100**	**100**	**605.796.000,00**	-	-	-	-	-	-	**646.996.000,00**	-
	1.02.02.2.02.0017	Pengelolaan Pelayanan Kesehatan Lingkungan														

NO	KODE	URUSAN / BIDANG URUSAN / PROGRAM / OUTCOME / KEGIATAN / SUB KEGIATAN	INDIKATOR PROGRAM / KEGIATAN / SUB KEGIATAN	TARGET AKHIR PERIODE RENSTRA OPD	REALISASI CAPAIAN RENJA OPD TAHUN 2024	PRAKIRAAN CAPAIAN TARGET RENJA OPD TAHUN 2025	CAPAIAN KINERJA DAN KERANGKA PENDANAAN						KELOMPOK SASARAN	PRAKIRAAN MAJU RENCANA TAHUN 2027		PERANGKAT DAERAH PENANGGUNG JAWAB
							TARGET 2026	PAGU INDIKATIF (Rp)	LOKASI	SUMBER DANA	PRIORITAS			TARGET	PAGU INDIKATIF (Rp)	
											NASIONAL	DAERAH				
1	2	3	4	5	6	7	8	9	10	11	12	13	14	15	16	17
			Jumlah Dokumen Hasil Pengelolaan Pelayanan Kesehatan Lingkungan				1 Dokumen	12.000.000,00	Kab. Bondowoso, Bondowoso, Nangkaan	DAK NON FISIK-DANA BOK-BOK PUSKESMAS	-	JATIM SEHAT Meningkatkan derajat kesehatan masyarakat yang berkualitas, merata, mudah diakses dan berkeadilan 4. Pembangunan Pemerintahan	-		12.000.000,00	PUSKESMAS NANGKAAN
	1.02.02.2.02.0020	Pengelolaan Surveilans Kesehatan														
			Jumlah Dokumen Hasil Pengelolaan Surveilans Kesehatan				1 Dokumen	17.000.000,00	Kab. Bondowoso, Bondowoso, Nangkaan	DAK NON FISIK-DANA BOK-BOK PUSKESMAS	-	JATIM SEHAT Meningkatkan derajat kesehatan masyarakat yang berkualitas, merata, mudah diakses dan berkeadilan 4. Pembangunan Pemerintahan	-		17.000.000,00	PUSKESMAS NANGKAAN
	1.02.02.2.02.0021	Pengelolaan Pelayanan Kesehatan Orang dengan Masalah Kesehatan Jiwa (ODMK)														
			Jumlah Orang dengan Masalah Kejiwaan (ODMK) yang Mendapatkan Pelayanan Kesehatan				1 Orang	2.800.000,00	Kab. Bondowoso, Bondowoso, Nangkaan	DAK NON FISIK-DANA BOK-BOK PUSKESMAS	-	JATIM SEHAT Meningkatkan derajat kesehatan masyarakat yang berkualitas, merata, mudah diakses dan berkeadilan 4. Pembangunan Pemerintahan	-		2.800.000,00	PUSKESMAS NANGKAAN
	1.02.02.2.02.0025	Pelayanan Kesehatan Penyakit Menular dan Tidak Menular														

NO	KODE	URUSAN / BIDANG URUSAN / PROGRAM / OUTCOME / KEGIATAN / SUB KEGIATAN	INDIKATOR PROGRAM / KEGIATAN / SUB KEGIATAN	TARGET AKHIR PERIODE RENSTRA OPD	REALISASI CAPAIAN RENJA OPD TAHUN 2024	PRAKIRAAN CAPAIAN TARGET RENJA OPD TAHUN 2025	CAPAIAN KINERJA DAN KERANGKA PENDANAAN						KELOMPOK SASARAN	PRAKIRAAN MAJU RENCANA TAHUN 2027		PERANGKAT DAERAH PENANGGUNG JAWAB
							TARGET 2026	PAGU INDIKATIF (Rp)	LOKASI	SUMBER DANA	PRIORITAS			TARGET	PAGU INDIKATIF (Rp)	
											NASIONAL	DAERAH				
1	2	3	4	5	6	7	8	9	10	11	12	13	14	15	16	17
			Jumlah Dokumen Hasil Pelayanan Kesehatan Penyakit Menular dan Tidak Menular				1 Dokumen	46.780.000,00	Kab. Bondowoso, Bondowoso, Nangkaan	DAK NON FISIK-DANA BOK-BOK PUSKESMAS	-	JATIM SEHAT Meningkatkan derajat kesehatan masyarakat yang berkualitas, merata, mudah diakses dan berkeadilan 4. Pembangunan Pemerintahan	-		87.980.000,00	PUSKESMAS NANGKAAN
	1.02.02.2.02.0033	Operasional Pelayanan Puskesmas														
			Jumlah Dokumen Operasional Pelayanan Puskesmas				1 Dokumen	121.662.000,00	Kab. Bondowoso, Bondowoso, Nangkaan	DAK NON FISIK-DANA BOK-BOK PUSKESMAS	-	JATIM SEHAT Meningkatkan derajat kesehatan masyarakat yang berkualitas, merata, mudah diakses dan berkeadilan 4. Pembangunan Pemerintahan	-		121.662.000,00	PUSKESMAS NANGKAAN
	1.02.02.2.02.0034	Operasional Pelayanan Fasilitas Kesehatan Lainnya														
			Jumlah Dokumen Operasional Pelayanan Fasilitas Kesehatan Lainnya				1 Dokumen	11.604.000,00	Kab. Bondowoso, Bondowoso, Nangkaan	DAK NON FISIK-DANA BOK-BOK PUSKESMAS	-	JATIM SEHAT Meningkatkan derajat kesehatan masyarakat yang berkualitas, merata, mudah diakses dan berkeadilan 4. Pembangunan Pemerintahan	-		11.604.000,00	PUSKESMAS NANGKAAN
	1.02.02.2.02.0044	Pengelolaan Pelayanan Kesehatan Reproduksi														

NO	KODE	URUSAN / BIDANG URUSAN / PROGRAM / OUTCOME / KEGIATAN / SUB KEGIATAN	INDIKATOR PROGRAM / KEGIATAN / SUB KEGIATAN	TARGET AKHIR PERIODE RENSTRA OPD	REALISASI CAPAIAN RENJA OPD TAHUN 2024	PRAKIRAAN CAPAIAN TARGET RENJA OPD TAHUN 2025	CAPAIAN KINERJA DAN KERANGKA PENDANAAN						KELOMPOK SASARAN	PRAKIRAAN MAJU RENCANA TAHUN 2027		PERANGKAT DAERAH PENANGGUNG JAWAB
							TARGET 2026	PAGU INDIKATIF (Rp)	LOKASI	SUMBER DANA	PRIORITAS			TARGET	PAGU INDIKATIF (Rp)	
											NASIONAL	DAERAH				
1	2	3	4	5	6	7	8	9	10	11	12	13	14	15	16	17
			Jumlah dokumen hasil pengelolaan pelayanan kesehatan reproduksi				1 Dokumen	8.691.000,00	Kab. Bondowoso, Bondowoso, Nangkaan	DAK NON FISIK-DANA BOK-BOK PUSKESMAS	-	JATIM SEHAT Meningkatkan derajat kesehatan masyarakat yang berkualitas, merata, mudah diakses dan berkeadilan 4. Pembangunan Pemerintahan	-		8.691.000,00	PUSKESMAS NANGKAAN
	1.02.02.2.02.0046	Pengelolaan upaya kesehatan Ibu dan Anak														
			Jumlah dokumen hasil pengelolaan upaya kesehatan ibu dan anak				1 Dokumen	4.200.000,00	Kab. Bondowoso, Bondowoso, Nangkaan	DAK NON FISIK-DANA BOK-BOK PUSKESMAS	-	JATIM SEHAT Meningkatkan derajat kesehatan masyarakat yang berkualitas, merata, mudah diakses dan berkeadilan 4. Pembangunan Pemerintahan	-		4.200.000,00	PUSKESMAS NANGKAAN
		-	**-**	**-**	**-**	**-**	**-**	**605.796.000,00**	-	-	-	-	-	-	**646.996.000,00**	-
	1.02.02.2.02.0047	Pengelolaan Pelayanan Kelanjutusiaan														
			Jumlah dokumen hasil pengelolaan pelayanan kelanjutusiaan				1 Dokumen	10.000.000,00	Kab. Bondowoso, Bondowoso, Nangkaan	DAK NON FISIK-DANA BOK-BOK PUSKESMAS	-	JATIM SEHAT Meningkatkan derajat kesehatan masyarakat yang berkualitas, merata, mudah diakses dan berkeadilan 4. Pembangunan Pemerintahan	-		10.000.000,00	PUSKESMAS NANGKAAN
	1.02.02.2.02.0048	Pengelolaan Layanan Imunisasi														

NO	KODE	URUSAN / BIDANG URUSAN / PROGRAM / OUTCOME / KEGIATAN / SUB KEGIATAN	INDIKATOR PROGRAM / KEGIATAN / SUB KEGIATAN	TARGET AKHIR PERIODE RENSTRA OPD	REALISASI CAPAIAN RENJA OPD TAHUN 2024	PRAKIRAAN CAPAIAN TARGET RENJA OPD TAHUN 2025	CAPAIAN KINERJA DAN KERANGKA PENDANAAN						KELOMPOK SASARAN	PRAKIRAAN MAJU RENCANA TAHUN 2027		PERANGKAT DAERAH PENANGGUNG JAWAB
							TARGET 2026	PAGU INDIKATIF (Rp)	LOKASI	SUMBER DANA	PRIORITAS			TARGET	PAGU INDIKATIF (Rp)	
											NASIONAL	DAERAH				
1	2	3	4	5	6	7	8	9	10	11	12	13	14	15	16	17
			Jumlah Dokumen Hasil Pengelolaan Layanan Imunisasi				1 Dokumen	41.200.000,00	Kab. Bondowoso, Bondowoso, Nangkaan	DAK NON FISIK-DANA BOK-BOK PUSKESMAS	-	JATIM SEHAT Meningkatkan derajat kesehatan masyarakat yang berkualitas, merata, mudah diakses dan berkeadilan 4. Pembangunan Pemerintahan	-		41.200.000,00	PUSKESMAS NANGKAAN
3.	**1.02.05**	**PROGRAM PEMBERDAYAAN MASYARAKAT BIDANG KESEHATAN**	**-**	**-**			**-**	**4.845.000,00**						**-**	**4.845.000,00**	
	1.02.05.2.03	Pengembangan dan Pelaksanaan Upaya Kesehatan Bersumber Daya Masyarakat (UKBM) Tingkat Daerah Kabupaten/Kota	-	-			-	4.845.000,00			-	JATIM SEHAT Meningkatkan derajat kesehatan masyarakat yang berkualitas, merata, mudah diakses dan berkeadilan 4. Pembangunan Pemerintahan	-	-	4.845.000,00	PUSKESMAS NANGKAAN
	1.02.05.2.03.0001	Bimbingan Teknis dan Supervisi Pengembangan dan Pelaksanaan Upaya Kesehatan Bersumber Daya Masyarakat (UKBM)														
			Jumlah Dokumen Hasil Bimbingan Teknis dan Supervisi Upaya Kesehatan Bersumber Daya Masyarakat (UKBM)				1 Dokumen	4.845.000,00	Kab. Bondowoso, Bondowoso, Nangkaan	DAK NON FISIK-DANA BOK-BOK PUSKESMAS	-	JATIM SEHAT Meningkatkan derajat kesehatan masyarakat yang berkualitas, merata, mudah diakses dan berkeadilan 4. Pembangunan Pemerintahan	-		4.845.000,00	PUSKESMAS NANGKAAN
		PUSKESMAS KOTAKULON						**1.770.288.200,00**							**1.770.288.200,00**	
	1	**URUSAN PEMERINTAHAN WAJIB YANG BERKAITAN DENGAN PELAYANAN DASAR**						**1.770.288.200,00**							**1.770.288.200,00**	

NO	KODE	URUSAN / BIDANG URUSAN / PROGRAM / OUTCOME / KEGIATAN / SUB KEGIATAN	INDIKATOR PROGRAM / KEGIATAN / SUB KEGIATAN	TARGET AKHIR PERIODE RENSTRA OPD	REALISASI CAPAIAN RENJA OPD TAHUN 2024	PRAKIRAAN CAPAIAN TARGET RENJA OPD TAHUN 2025	CAPAIAN KINERJA DAN KERANGKA PENDANAAN						KELOMPOK SASARAN	PRAKIRAAN MAJU RENCANA TAHUN 2027		PERANGKAT DAERAH PENANGGUNG JAWAB
							TARGET 2026	PAGU INDIKATIF (Rp)	LOKASI	SUMBER DANA	PRIORITAS			TARGET	PAGU INDIKATIF (Rp)	
											NASIONAL	DAERAH				
1	2	3	4	5	6	7	8	9	10	11	12	13	14	15	16	17
	1.02	**URUSAN PEMERINTAHAN BIDANG KESEHATAN**						**1.770.288.200,00**							**1.770.288.200,00**	
1.	**1.02.01**	**PROGRAM PENUNJANG URUSAN PEMERINTAHAN DAERAH KABUPATEN/KOTA**	**-**	**-**			**-**	**1.197.914.200,00**						**-**	**1.197.914.200,00**	
		[Meningkatnya Penyelenggaraan Urusan Pemerintahan Daerah dengan Baik dan Efisien]	**Persentase Dokumen Perencanaan dan Evaluasi yang disusun** **Persentase Laporan Keuangan yang disusun** **Persentase Sarana dan Prasarana Aparatur yang layak fungsi**	**100** **65**	**N/A**	**100** **60**	**100** **60**	**1.197.914.200,00**	-	-	-	-	-	-	**1.197.914.200,00**	-
	1.02.01.2.10	Peningkatan Pelayanan BLUD	-	-			-	1.197.914.200,00			-	JATIM SEHAT Meningkatkan derajat kesehatan masyarakat yang berkualitas, merata, mudah diakses dan berkeadilan 4. Pembangunan Pemerintahan	-	-	1.197.914.200,00	PUSKESMAS KOTAKULON
	1.02.01.2.10.0001	Pelayanan dan Penunjang Pelayanan BLUD														
			Jumlah BLUD yang Menyediakan Pelayanan dan Penunjang Pelayanan				1 Unit Kerja	1.197.914.200,00	Kab. Bondowoso, Bondowoso, Kotakulon	PENDAPATAN DARI BLUD	-	JATIM SEHAT Meningkatkan derajat kesehatan masyarakat yang berkualitas, merata, mudah diakses dan berkeadilan 4. Pembangunan Pemerintahan	-		1.197.914.200,00	PUSKESMAS KOTAKULON
2.	**1.02.02**	**PROGRAM PEMENUHAN UPAYA KESEHATAN PERORANGAN DAN UPAYA KESEHATAN MASYARAKAT**	**-**	**-**			**-**	**567.490.000,00**						**-**	**567.490.000,00**	
		-	**-**	**-**	**-**	**-**	**-**	**567.490.000,00**	-	-	-	-	-	-	**567.490.000,00**	-

NO	KODE	URUSAN / BIDANG URUSAN / PROGRAM / OUTCOME / KEGIATAN / SUB KEGIATAN	INDIKATOR PROGRAM / KEGIATAN / SUB KEGIATAN	TARGET AKHIR PERIODE RENSTRA OPD	REALISASI CAPAIAN RENJA OPD TAHUN 2024	PRAKIRAAN CAPAIAN TARGET RENJA OPD TAHUN 2025	CAPAIAN KINERJA DAN KERANGKA PENDANAAN						KELOMPOK SASARAN	PRAKIRAAN MAJU RENCANA TAHUN 2027		PERANGKAT DAERAH PENANGGUNG JAWAB
							TARGET 2026	PAGU INDIKATIF (Rp)	LOKASI	SUMBER DANA	PRIORITAS			TARGET	PAGU INDIKATIF (Rp)	
											NASIONAL	DAERAH				
1	2	3	4	5	6	7	8	9	10	11	12	13	14	15	16	17
	1.02.02.2.02	Penyediaan Layanan Kesehatan untuk UKM dan UKP Rujukan Tingkat Daerah Kabupaten/Kota	-	-			-	567.490.000,00			-	JATIM SEHAT Meningkatkan derajat kesehatan masyarakat yang berkualitas, merata, mudah diakses dan berkeadilan 4. Pembangunan Pemerintahan	-	-	567.490.000,00	PUSKESMAS KOTAKULON
	1.02.02.2.02.0001	Pengelolaan Pelayanan Kesehatan Ibu Hamil														
			Jumlah Ibu Hamil yang Mendapatkan Pelayanan Kesehatan Sesuai Standar				285 Orang	53.550.000,00	Kab. Bondowoso, Bondowoso, Kotakulon	DAK NON FISIK-DANA BOK-BOK PUSKESMAS	-	JATIM SEHAT Meningkatkan derajat kesehatan masyarakat yang berkualitas, merata, mudah diakses dan berkeadilan 4. Pembangunan Pemerintahan	-		53.550.000,00	PUSKESMAS KOTAKULON
	1.02.02.2.02.0005	Pengelolaan Pelayanan Kesehatan pada Usia Pendidikan Dasar														
			Jumlah Anak Usia Pendidikan Dasar yang Mendapatkan Pelayanan Kesehatan Sesuai Standar				2774 Orang	20.000.000,00	Kab. Bondowoso, Bondowoso, Kotakulon	DAK NON FISIK-DANA BOK-BOK PUSKESMAS	-	JATIM SEHAT Meningkatkan derajat kesehatan masyarakat yang berkualitas, merata, mudah diakses dan berkeadilan 4. Pembangunan Pemerintahan	-		20.000.000,00	PUSKESMAS KOTAKULON
	1.02.02.2.02.0010	Pengelolaan Pelayanan Kesehatan Orang dengan Gangguan Jiwa Berat														

NO	KODE	URUSAN / BIDANG URUSAN / PROGRAM / OUTCOME / KEGIATAN / SUB KEGIATAN	INDIKATOR PROGRAM / KEGIATAN / SUB KEGIATAN	TARGET AKHIR PERIODE RENSTRA OPD	REALISASI CAPAIAN RENJA OPD TAHUN 2024	PRAKIRAAN CAPAIAN TARGET RENJA OPD TAHUN 2025	CAPAIAN KINERJA DAN KERANGKA PENDANAAN						KELOMPOK SASARAN	PRAKIRAAN MAJU RENCANA TAHUN 2027		PERANGKAT DAERAH PENANGGUNG JAWAB
							TARGET 2026	PAGU INDIKATIF (Rp)	LOKASI	SUMBER DANA	PRIORITAS			TARGET	PAGU INDIKATIF (Rp)	
											NASIONAL	DAERAH				
1	2	3	4	5	6	7	8	9	10	11	12	13	14	15	16	17
			Jumlah Orang yang Mendapatkan Pelayanan Kesehatan Orang dengan Gangguan Jiwa Berat Sesuai Standar				98 Orang	19.200.000,00	Kab. Bondowoso, Bondowoso, Kotakulon	DAK NON FISIK-DANA BOK-BOK PUSKESMAS	-	JATIM SEHAT Meningkatkan derajat kesehatan masyarakat yang berkualitas, merata, mudah diakses dan berkeadilan 4. Pembangunan Pemerintahan	-		19.200.000,00	PUSKESMAS KOTAKULON
	1.02.02.2.02.0011	Pengelolaan Pelayanan Kesehatan Orang Terduga Tuberkulosis														
			Jumlah Orang Terduga Menderita Tuberkulosis yang Mendapatkan Pelayanan Sesuai Standar				412 Orang	10.200.000,00	Kab. Bondowoso, Bondowoso, Kotakulon	DAK NON FISIK-DANA BOK-BOK PUSKESMAS	-	JATIM SEHAT Meningkatkan derajat kesehatan masyarakat yang berkualitas, merata, mudah diakses dan berkeadilan 4. Pembangunan Pemerintahan	-		10.200.000,00	PUSKESMAS KOTAKULON
	1.02.02.2.02.0015	Pengelolaan Pelayanan Kesehatan Gizi Masyarakat														
			Jumlah Dokumen Hasil Pengelolaan Pelayanan Kesehatan Gizi Masyarakat				1 Dokumen	223.470.000,00	Kab. Bondowoso, Bondowoso, Kotakulon	DAK NON FISIK-DANA BOK-BOK PUSKESMAS	-	JATIM SEHAT Meningkatkan derajat kesehatan masyarakat yang berkualitas, merata, mudah diakses dan berkeadilan 4. Pembangunan Pemerintahan	-		223.470.000,00	PUSKESMAS KOTAKULON
	1.02.02.2.02.0016	Pengelolaan Pelayanan Kesehatan Kerja dan Olahraga														

NO	KODE	URUSAN / BIDANG URUSAN / PROGRAM / OUTCOME / KEGIATAN / SUB KEGIATAN	INDIKATOR PROGRAM / KEGIATAN / SUB KEGIATAN	TARGET AKHIR PERIODE RENSTRA OPD	REALISASI CAPAIAN RENJA OPD TAHUN 2024	PRAKIRAAN CAPAIAN TARGET RENJA OPD TAHUN 2025	CAPAIAN KINERJA DAN KERANGKA PENDANAAN						KELOMPOK SASARAN	PRAKIRAAN MAJU RENCANA TAHUN 2027		PERANGKAT DAERAH PENANGGUNG JAWAB
							TARGET 2026	PAGU INDIKATIF (Rp)	LOKASI	SUMBER DANA	PRIORITAS			TARGET	PAGU INDIKATIF (Rp)	
											NASIONAL	DAERAH				
1	2	3	4	5	6	7	8	9	10	11	12	13	14	15	16	17
			Jumlah Dokumen Hasil Pengelolaan Pelayanan Kesehatan Kerja dan Olahraga				1 Dokumen	3.000.000,00	Kab. Bondowoso, Bondowoso, Kotakulon	DAK NON FISIK-DANA BOK-BOK PUSKESMAS	-	JATIM SEHAT Meningkatkan derajat kesehatan masyarakat yang berkualitas, merata, mudah diakses dan berkeadilan 4. Pembangunan Pemerintahan	-		3.000.000,00	PUSKESMAS KOTAKULON
	1.02.02.2.02.0017	Pengelolaan Pelayanan Kesehatan Lingkungan														
			Jumlah Dokumen Hasil Pengelolaan Pelayanan Kesehatan Lingkungan				1 Dokumen	9.600.000,00	Kab. Bondowoso, Bondowoso, Kotakulon	DAK NON FISIK-DANA BOK-BOK PUSKESMAS	-	JATIM SEHAT Meningkatkan derajat kesehatan masyarakat yang berkualitas, merata, mudah diakses dan berkeadilan 4. Pembangunan Pemerintahan	-		9.600.000,00	PUSKESMAS KOTAKULON
	1.02.02.2.02.0020	Pengelolaan Surveilans Kesehatan														
			Jumlah Dokumen Hasil Pengelolaan Surveilans Kesehatan				1 Dokumen	16.350.000,00	Kab. Bondowoso, Bondowoso, Kotakulon	DAK NON FISIK-DANA BOK-BOK PUSKESMAS	-	JATIM SEHAT Meningkatkan derajat kesehatan masyarakat yang berkualitas, merata, mudah diakses dan berkeadilan 4. Pembangunan Pemerintahan	-		16.350.000,00	PUSKESMAS KOTAKULON
	1.02.02.2.02.0021	Pengelolaan Pelayanan Kesehatan Orang dengan Masalah Kesehatan Jiwa (ODMK)														

NO	KODE	URUSAN / BIDANG URUSAN / PROGRAM / OUTCOME / KEGIATAN / SUB KEGIATAN	INDIKATOR PROGRAM / KEGIATAN / SUB KEGIATAN	TARGET AKHIR PERIODE RENSTRA OPD	REALISASI CAPAIAN RENJA OPD TAHUN 2024	PRAKIRAAN CAPAIAN TARGET RENJA OPD TAHUN 2025	CAPAIAN KINERJA DAN KERANGKA PENDANAAN						KELOMPOK SASARAN	PRAKIRAAN MAJU RENCANA TAHUN 2027		PERANGKAT DAERAH PENANGGUNG JAWAB
							TARGET 2026	PAGU INDIKATIF (Rp)	LOKASI	SUMBER DANA	PRIORITAS			TARGET	PAGU INDIKATIF (Rp)	
											NASIONAL	DAERAH				
1	2	3	4	5	6	7	8	9	10	11	12	13	14	15	16	17
			Jumlah Orang dengan Masalah Kejiwaan (ODMK) yang Mendapatkan Pelayanan Kesehatan				1 Orang	2.800.000,00	Kab. Bondowoso, Bondowoso, Kotakulon	DAK NON FISIK-DANA BOK-BOK PUSKESMAS	-	JATIM SEHAT Meningkatkan derajat kesehatan masyarakat yang berkualitas, merata, mudah diakses dan berkeadilan 4. Pembangunan Pemerintahan	-		2.800.000,00	PUSKESMAS KOTAKULON
	1.02.02.2.02.0025	Pelayanan Kesehatan Penyakit Menular dan Tidak Menular														
			Jumlah Dokumen Hasil Pelayanan Kesehatan Penyakit Menular dan Tidak Menular				1 Dokumen	55.447.000,00	Kab. Bondowoso, Bondowoso, Kotakulon	DAK NON FISIK-DANA BOK-BOK PUSKESMAS	-	JATIM SEHAT Meningkatkan derajat kesehatan masyarakat yang berkualitas, merata, mudah diakses dan berkeadilan 4. Pembangunan Pemerintahan	-		55.447.000,00	PUSKESMAS KOTAKULON
	1.02.02.2.02.0033	Operasional Pelayanan Puskesmas														
			Jumlah Dokumen Operasional Pelayanan Puskesmas				1 Dokumen	103.493.000,00	Kab. Bondowoso, Bondowoso, Kotakulon	DAK NON FISIK-DANA BOK-BOK PUSKESMAS	-	JATIM SEHAT Meningkatkan derajat kesehatan masyarakat yang berkualitas, merata, mudah diakses dan berkeadilan 4. Pembangunan Pemerintahan	-		103.493.000,00	PUSKESMAS KOTAKULON
	1.02.02.2.02.0034	Operasional Pelayanan Fasilitas Kesehatan Lainnya														

NO	KODE	URUSAN / BIDANG URUSAN / PROGRAM / OUTCOME / KEGIATAN / SUB KEGIATAN	INDIKATOR PROGRAM / KEGIATAN / SUB KEGIATAN	TARGET AKHIR PERIODE RENSTRA OPD	REALISASI CAPAIAN RENJA OPD TAHUN 2024	PRAKIRAAN CAPAIAN TARGET RENJA OPD TAHUN 2025	CAPAIAN KINERJA DAN KERANGKA PENDANAAN						KELOMPOK SASARAN	PRAKIRAAN MAJU RENCANA TAHUN 2027		PERANGKAT DAERAH PENANGGUNG JAWAB
							TARGET 2026	PAGU INDIKATIF (Rp)	LOKASI	SUMBER DANA	PRIORITAS			TARGET	PAGU INDIKATIF (Rp)	
											NASIONAL	DAERAH				
1	2	3	4	5	6	7	8	9	10	11	12	13	14	15	16	17
			Jumlah Dokumen Operasional Pelayanan Fasilitas Kesehatan Lainnya				1 Dokumen	7.137.000,00	Kab. Bondowoso, Bondowoso, Kotakulon	DAK NON FISIK-DANA BOK-BOK PUSKESMAS	-	JATIM SEHAT Meningkatkan derajat kesehatan masyarakat yang berkualitas, merata, mudah diakses dan berkeadilan 4. Pembangunan Pemerintahan	-		7.137.000,00	PUSKESMAS KOTAKULON
	1.02.02.2.02.0044	Pengelolaan Pelayanan Kesehatan Reproduksi														
			Jumlah dokumen hasil pengelolaan pelayanan kesehatan reproduksi				1 Dokumen	12.198.000,00	Kab. Bondowoso, Bondowoso, Kotakulon	DAK NON FISIK-DANA BOK-BOK PUSKESMAS	-	JATIM SEHAT Meningkatkan derajat kesehatan masyarakat yang berkualitas, merata, mudah diakses dan berkeadilan 4. Pembangunan Pemerintahan	-		12.198.000,00	PUSKESMAS KOTAKULON
	1.02.02.2.02.0046	Pengelolaan upaya kesehatan Ibu dan Anak														
			Jumlah dokumen hasil pengelolaan upaya kesehatan ibu dan anak				1 Dokumen	7.245.000,00	Kab. Bondowoso, Bondowoso, Kotakulon	DAK NON FISIK-DANA BOK-BOK PUSKESMAS	-	JATIM SEHAT Meningkatkan derajat kesehatan masyarakat yang berkualitas, merata, mudah diakses dan berkeadilan 4. Pembangunan Pemerintahan	-		7.245.000,00	PUSKESMAS KOTAKULON
	1.02.02.2.02.0047	Pengelolaan Pelayanan Kelanjutusiaan														

NO	KODE	URUSAN / BIDANG URUSAN / PROGRAM / OUTCOME / KEGIATAN / SUB KEGIATAN	INDIKATOR PROGRAM / KEGIATAN / SUB KEGIATAN	TARGET AKHIR PERIODE RENSTRA OPD	REALISASI CAPAIAN RENJA OPD TAHUN 2024	PRAKIRAAN CAPAIAN TARGET RENJA OPD TAHUN 2025	CAPAIAN KINERJA DAN KERANGKA PENDANAAN						KELOMPOK SASARAN	PRAKIRAAN MAJU RENCANA TAHUN 2027		PERANGKAT DAERAH PENANGGUNG JAWAB
							TARGET 2026	PAGU INDIKATIF (Rp)	LOKASI	SUMBER DANA	PRIORITAS			TARGET	PAGU INDIKATIF (Rp)	
											NASIONAL	DAERAH				
1	2	3	4	5	6	7	8	9	10	11	12	13	14	15	16	17
			Jumlah dokumen hasil pengelolaan pelayanan kelanjutusiaan				1 Dokumen	4.200.000,00	Kab. Bondowoso, Bondowoso, Kotakulon	DAK NON FISIK-DANA BOK-BOK PUSKESMAS	-	JATIM SEHAT Meningkatkan derajat kesehatan masyarakat yang berkualitas, merata, mudah diakses dan berkeadilan 4. Pembangunan Pemerintahan	-		4.200.000,00	PUSKESMAS KOTAKULON
	1.02.02.2.02.0048	Pengelolaan Layanan Imunisasi														
			Jumlah Dokumen Hasil Pengelolaan Layanan Imunisasi				1 Dokumen	19.600.000,00	Kab. Bondowoso, Bondowoso, Kotakulon	DAK NON FISIK-DANA BOK-BOK PUSKESMAS	-	JATIM SEHAT Meningkatkan derajat kesehatan masyarakat yang berkualitas, merata, mudah diakses dan berkeadilan 4. Pembangunan Pemerintahan	-		19.600.000,00	PUSKESMAS KOTAKULON
3.	**1.02.05**	**PROGRAM PEMBERDAYAAN MASYARAKAT BIDANG KESEHATAN**	**-**	**-**			**-**	**4.884.000,00**						**-**	**4.884.000,00**	
	1.02.05.2.03	Pengembangan dan Pelaksanaan Upaya Kesehatan Bersumber Daya Masyarakat (UKBM) Tingkat Daerah Kabupaten/Kota	-	-			-	4.884.000,00			-	JATIM SEHAT Meningkatkan derajat kesehatan masyarakat yang berkualitas, merata, mudah diakses dan berkeadilan 4. Pembangunan Pemerintahan	-	-	4.884.000,00	PUSKESMAS KOTAKULON
	1.02.05.2.03.0001	Bimbingan Teknis dan Supervisi Pengembangan dan Pelaksanaan Upaya Kesehatan Bersumber Daya Masyarakat (UKBM)														

NO	KODE	URUSAN / BIDANG URUSAN / PROGRAM / OUTCOME / KEGIATAN / SUB KEGIATAN	INDIKATOR PROGRAM / KEGIATAN / SUB KEGIATAN	TARGET AKHIR PERIODE RENSTRA OPD	REALISASI CAPAIAN RENJA OPD TAHUN 2024	PRAKIRAAN CAPAIAN TARGET RENJA OPD TAHUN 2025	CAPAIAN KINERJA DAN KERANGKA PENDANAAN						KELOMPOK SASARAN	PRAKIRAAN MAJU RENCANA TAHUN 2027		PERANGKAT DAERAH PENANGGUNG JAWAB
							TARGET 2026	PAGU INDIKATIF (Rp)	LOKASI	SUMBER DANA	PRIORITAS			TARGET	PAGU INDIKATIF (Rp)	
											NASIONAL	DAERAH				
1	2	3	4	5	6	7	8	9	10	11	12	13	14	15	16	17
			Jumlah Dokumen Hasil Bimbingan Teknis dan Supervisi Upaya Kesehatan Bersumber Daya Masyarakat (UKBM)				1 Dokumen	4.884.000,00	Kab. Bondowoso, Bondowoso, Kotakulon	DAK NON FISIK-DANA BOK-BOK PUSKESMAS	-	JATIM SEHAT Meningkatkan derajat kesehatan masyarakat yang berkualitas, merata, mudah diakses dan berkeadilan 4. Pembangunan Pemerintahan	-		4.884.000,00	PUSKESMAS KOTAKULON
		PUSKESMAS KADEMANGAN						**1.636.280.500,00**							**1.636.282.000,00**	
	1	**URUSAN PEMERINTAHAN WAJIB YANG BERKAITAN DENGAN PELAYANAN DASAR**						**1.636.280.500,00**							**1.636.282.000,00**	
	1.02	**URUSAN PEMERINTAHAN BIDANG KESEHATAN**						**1.636.280.500,00**							**1.636.282.000,00**	
1.	**1.02.01**	**PROGRAM PENUNJANG URUSAN PEMERINTAHAN DAERAH KABUPATEN/KOTA**	**-**	**-**			**-**	**1.129.185.000,00**						**-**	**1.129.185.000,00**	
		[Meningkatnya Penyelenggaraan Urusan Pemerintahan Daerah dengan Baik dan Efisien]	**Persentase Dokumen Perencanaan dan Evaluasi yang disusun** **Persentase Laporan Keuangan yang disusun** **Persentase Sarana dan Prasarana Aparatur yang layak fungsi**	**100** **65**	**N/A**	**100** **60**	**100** **60**	**1.129.185.000,00**	-	-	-	-	-	-	**1.129.185.000,00**	-
	1.02.01.2.10	Peningkatan Pelayanan BLUD	-	-			-	1.129.185.000,00			-	JATIM SEHAT Meningkatkan derajat kesehatan masyarakat yang berkualitas, merata, mudah diakses dan berkeadilan 4. Pembangunan Pemerintahan	-	-	1.129.185.000,00	PUSKESMAS KADEMANGAN
	1.02.01.2.10.0001	Pelayanan dan Penunjang Pelayanan BLUD														

NO	KODE	URUSAN / BIDANG URUSAN / PROGRAM / OUTCOME / KEGIATAN / SUB KEGIATAN	INDIKATOR PROGRAM / KEGIATAN / SUB KEGIATAN	TARGET AKHIR PERIODE RENSTRA OPD	REALISASI CAPAIAN RENJA OPD TAHUN 2024	PRAKIRAAN CAPAIAN TARGET RENJA OPD TAHUN 2025	CAPAIAN KINERJA DAN KERANGKA PENDANAAN						KELOMPOK SASARAN	PRAKIRAAN MAJU RENCANA TAHUN 2027		PERANGKAT DAERAH PENANGGUNG JAWAB
							TARGET 2026	PAGU INDIKATIF (Rp)	LOKASI	SUMBER DANA	PRIORITAS			TARGET	PAGU INDIKATIF (Rp)	
											NASIONAL	DAERAH				
1	2	3	4	5	6	7	8	9	10	11	12	13	14	15	16	17
			Jumlah BLUD yang Menyediakan Pelayanan dan Penunjang Pelayanan				1 Unit Kerja	1.129.185.000,00	Kab. Bondowoso, Bondowoso, Kademangan	PENDAPATAN DARI BLUD	-	JATIM SEHAT Meningkatkan derajat kesehatan masyarakat yang berkualitas, merata, mudah diakses dan berkeadilan 4. Pembangunan Pemerintahan	-		1.129.185.000,00	PUSKESMAS KADEMANGAN
2.	**1.02.02**	**PROGRAM PEMENUHAN UPAYA KESEHATAN PERORANGAN DAN UPAYA KESEHATAN MASYARAKAT**	**-**	**-**			**-**	**500.973.000,00**						**-**	**500.973.000,00**	

NO	KODE	URUSAN / BIDANG URUSAN / PROGRAM / OUTCOME / KEGIATAN / SUB KEGIATAN	INDIKATOR PROGRAM / KEGIATAN / SUB KEGIATAN	TARGET AKHIR PERIODE RENSTRA OPD	REALISASI CAPAIAN RENJA OPD TAHUN 2024	PRAKIRAAN CAPAIAN TARGET RENJA OPD TAHUN 2025	CAPAIAN KINERJA DAN KERANGKA PENDANAAN						KELOMPOK SASARAN	PRAKIRAAN MAJU RENCANA TAHUN 2027		PERANGKAT DAERAH PENANGGUNG JAWAB
							TARGET 2026	PAGU INDIKATIF (Rp)	LOKASI	SUMBER DANA	PRIORITAS			TARGET	PAGU INDIKATIF (Rp)	
											NASIONAL	DAERAH				
1	2	3	4	5	6	7	8	9	10	11	12	13	14	15	16	17
		[Meningkatnya Kualitas Kesehatan Perorangan dan Masyarakat]	**Cakupan pelayanan kesehatan balita sesuai standar** **Persentase anak usia pendidikan dasar yang mendapatkanpelayanan kesehatan sesuai standar** **Persentase bayi baru lahir mendapatkan pelayanan kesehatan bayi baru lahir** **Persentase ibu bersalin mendapatkan pelayanan persalinan** **Persentase ibu hamil mendapatkan pelayanan kesehatan ibu hamil** **Persentase ODGJ berat yang mendapatkan pelayanan kesehatan jiwa sesuai standar** **Persentase orang dengan resiko terinfeksi HIV mendapatkan pelayanan deteksi dini HIV sesuai standar** **Persentase orang terduga TBC mendapatkan pelayanan TBC sesuai standar** **Persentase orang usia15-59 tahun mendapatkan skrining kesehatan sesuai standar** **Persentase penderita DM yang mendapatkan pelayanan kesehatan sesuai standar** **Persentase penderita hipertensi yang mendapatkan pelayanan kesehatan sesuai standar** **Persentase warga negara usia 60 tahun ke atas skrining mendapatkan kesehatan sesuai standar**	**100**	**100**	**100**	**100**	**500.973.000,00**	-	-	-	-	-	-	**500.973.000,00**	-

NO	KODE	URUSAN / BIDANG URUSAN / PROGRAM / OUTCOME / KEGIATAN / SUB KEGIATAN	INDIKATOR PROGRAM / KEGIATAN / SUB KEGIATAN	TARGET AKHIR PERIODE RENSTRA OPD	REALISASI CAPAIAN RENJA OPD TAHUN 2024	PRAKIRAAN CAPAIAN TARGET RENJA OPD TAHUN 2025	CAPAIAN KINERJA DAN KERANGKA PENDANAAN						KELOMPOK SASARAN	PRAKIRAAN MAJU RENCANA TAHUN 2027		PERANGKAT DAERAH PENANGGUNG JAWAB
							TARGET 2026	PAGU INDIKATIF (Rp)	LOKASI	SUMBER DANA	PRIORITAS			TARGET	PAGU INDIKATIF (Rp)	
											NASIONAL	DAERAH				
1	2	3	4	5	6	7	8	9	10	11	12	13	14	15	16	17
	1.02.02.2.02	Penyediaan Layanan Kesehatan untuk UKM dan UKP Rujukan Tingkat Daerah Kabupaten/Kota	-	-			-	500.973.000,00			-	JATIM SEHAT Meningkatkan derajat kesehatan masyarakat yang berkualitas, merata, mudah diakses dan berkeadilan 4. Pembangunan Pemerintahan	-	-	500.973.000,00	PUSKESMAS KADEMANGAN
	1.02.02.2.02.0001	Pengelolaan Pelayanan Kesehatan Ibu Hamil														
			Jumlah Ibu Hamil yang Mendapatkan Pelayanan Kesehatan Sesuai Standar				272 Orang	22.950.000,00	Kab. Bondowoso, Bondowoso, Kotakulon	DAK NON FISIK-DANA BOK-BOK PUSKESMAS	-	JATIM SEHAT Meningkatkan derajat kesehatan masyarakat yang berkualitas, merata, mudah diakses dan berkeadilan 4. Pembangunan Pemerintahan	-		22.950.000,00	PUSKESMAS KADEMANGAN
		-	**-**	**-**	**-**	**-**	**-**	**500.973.000,00**	-	-	-	-	-	-	**500.973.000,00**	-
	1.02.02.2.02.0005	Pengelolaan Pelayanan Kesehatan pada Usia Pendidikan Dasar														
			Jumlah Anak Usia Pendidikan Dasar yang Mendapatkan Pelayanan Kesehatan Sesuai Standar				1549 Orang	28.200.000,00	Kab. Bondowoso, Bondowoso, Kademangan	DAK NON FISIK-DANA BOK-BOK PUSKESMAS	-	JATIM SEHAT Meningkatkan derajat kesehatan masyarakat yang berkualitas, merata, mudah diakses dan berkeadilan 4. Pembangunan Pemerintahan	-		28.200.000,00	PUSKESMAS KADEMANGAN
	1.02.02.2.02.0010	Pengelolaan Pelayanan Kesehatan Orang dengan Gangguan Jiwa Berat														

NO	KODE	URUSAN / BIDANG URUSAN / PROGRAM / OUTCOME / KEGIATAN / SUB KEGIATAN	INDIKATOR PROGRAM / KEGIATAN / SUB KEGIATAN	TARGET AKHIR PERIODE RENSTRA OPD	REALISASI CAPAIAN RENJA OPD TAHUN 2024	PRAKIRAAN CAPAIAN TARGET RENJA OPD TAHUN 2025	CAPAIAN KINERJA DAN KERANGKA PENDANAAN						KELOMPOK SASARAN	PRAKIRAAN MAJU RENCANA TAHUN 2027		PERANGKAT DAERAH PENANGGUNG JAWAB
							TARGET 2026	PAGU INDIKATIF (Rp)	LOKASI	SUMBER DANA	PRIORITAS			TARGET	PAGU INDIKATIF (Rp)	
											NASIONAL	DAERAH				
1	2	3	4	5	6	7	8	9	10	11	12	13	14	15	16	17
			Jumlah Orang yang Mendapatkan Pelayanan Kesehatan Orang dengan Gangguan Jiwa Berat Sesuai Standar				81 Orang	12.000.000,00	Kab. Bondowoso, Bondowoso, Kademangan	DAK NON FISIK-DANA BOK-BOK PUSKESMAS	-	JATIM SEHAT Meningkatkan derajat kesehatan masyarakat yang berkualitas, merata, mudah diakses dan berkeadilan 4. Pembangunan Pemerintahan	-		12.000.000,00	PUSKESMAS KADEMANGAN
	1.02.02.2.02.0011	Pengelolaan Pelayanan Kesehatan Orang Terduga Tuberkulosis														
			Jumlah Orang Terduga Menderita Tuberkulosis yang Mendapatkan Pelayanan Sesuai Standar				29 Orang	2.200.000,00	Kab. Bondowoso, Bondowoso, Kademangan	DAK NON FISIK-DANA BOK-BOK PUSKESMAS	-	JATIM SEHAT Meningkatkan derajat kesehatan masyarakat yang berkualitas, merata, mudah diakses dan berkeadilan 4. Pembangunan Pemerintahan	-		2.200.000,00	PUSKESMAS KADEMANGAN
	1.02.02.2.02.0015	Pengelolaan Pelayanan Kesehatan Gizi Masyarakat														
			Jumlah Dokumen Hasil Pengelolaan Pelayanan Kesehatan Gizi Masyarakat				1 Dokumen	165.530.000,00	Kab. Bondowoso, Bondowoso, Kademangan	DAK NON FISIK-DANA BOK-BOK PUSKESMAS	-	JATIM SEHAT Meningkatkan derajat kesehatan masyarakat yang berkualitas, merata, mudah diakses dan berkeadilan 4. Pembangunan Pemerintahan	-		165.530.000,00	PUSKESMAS KADEMANGAN
	1.02.02.2.02.0016	Pengelolaan Pelayanan Kesehatan Kerja dan Olahraga														

NO	KODE	URUSAN / BIDANG URUSAN / PROGRAM / OUTCOME / KEGIATAN / SUB KEGIATAN	INDIKATOR PROGRAM / KEGIATAN / SUB KEGIATAN	TARGET AKHIR PERIODE RENSTRA OPD	REALISASI CAPAIAN RENJA OPD TAHUN 2024	PRAKIRAAN CAPAIAN TARGET RENJA OPD TAHUN 2025	CAPAIAN KINERJA DAN KERANGKA PENDANAAN						KELOMPOK SASARAN	PRAKIRAAN MAJU RENCANA TAHUN 2027		PERANGKAT DAERAH PENANGGUNG JAWAB
							TARGET 2026	PAGU INDIKATIF (Rp)	LOKASI	SUMBER DANA	PRIORITAS			TARGET	PAGU INDIKATIF (Rp)	
											NASIONAL	DAERAH				
1	2	3	4	5	6	7	8	9	10	11	12	13	14	15	16	17
			Jumlah Dokumen Hasil Pengelolaan Pelayanan Kesehatan Kerja dan Olahraga				1 Dokumen	1.400.000,00	Kab. Bondowoso, Bondowoso, Kademangan	DAK NON FISIK-DANA BOK-BOK PUSKESMAS	-	JATIM SEHAT Meningkatkan derajat kesehatan masyarakat yang berkualitas, merata, mudah diakses dan berkeadilan 4. Pembangunan Pemerintahan	-		1.400.000,00	PUSKESMAS KADEMANGAN
	1.02.02.2.02.0017	Pengelolaan Pelayanan Kesehatan Lingkungan														
			Jumlah Dokumen Hasil Pengelolaan Pelayanan Kesehatan Lingkungan				1 Dokumen	6.700.000,00	Kab. Bondowoso, Bondowoso, Kademangan	DAK NON FISIK-DANA BOK-BOK PUSKESMAS	-	JATIM SEHAT Meningkatkan derajat kesehatan masyarakat yang berkualitas, merata, mudah diakses dan berkeadilan 4. Pembangunan Pemerintahan	-		6.700.000,00	PUSKESMAS KADEMANGAN
	1.02.02.2.02.0020	Pengelolaan Surveilans Kesehatan														
			Jumlah Dokumen Hasil Pengelolaan Surveilans Kesehatan				1 Dokumen	9.700.000,00	Kab. Bondowoso, Bondowoso, Kademangan	DAK NON FISIK-DANA BOK-BOK PUSKESMAS	-	JATIM SEHAT Meningkatkan derajat kesehatan masyarakat yang berkualitas, merata, mudah diakses dan berkeadilan 4. Pembangunan Pemerintahan	-		9.700.000,00	PUSKESMAS KADEMANGAN
	1.02.02.2.02.0021	Pengelolaan Pelayanan Kesehatan Orang dengan Masalah Kesehatan Jiwa (ODMK)														

NO	KODE	URUSAN / BIDANG URUSAN / PROGRAM / OUTCOME / KEGIATAN / SUB KEGIATAN	INDIKATOR PROGRAM / KEGIATAN / SUB KEGIATAN	TARGET AKHIR PERIODE RENSTRA OPD	REALISASI CAPAIAN RENJA OPD TAHUN 2024	PRAKIRAAN CAPAIAN TARGET RENJA OPD TAHUN 2025	CAPAIAN KINERJA DAN KERANGKA PENDANAAN						KELOMPOK SASARAN	PRAKIRAAN MAJU RENCANA TAHUN 2027		PERANGKAT DAERAH PENANGGUNG JAWAB
							TARGET 2026	PAGU INDIKATIF (Rp)	LOKASI	SUMBER DANA	PRIORITAS			TARGET	PAGU INDIKATIF (Rp)	
											NASIONAL	DAERAH				
1	2	3	4	5	6	7	8	9	10	11	12	13	14	15	16	17
			Jumlah Orang dengan Masalah Kejiwaan (ODMK) yang Mendapatkan Pelayanan Kesehatan				1 Orang	3.600.000,00	Kab. Bondowoso, Bondowoso, Kademangan	DAK NON FISIK-DANA BOK-BOK PUSKESMAS	-	JATIM SEHAT Meningkatkan derajat kesehatan masyarakat yang berkualitas, merata, mudah diakses dan berkeadilan 4. Pembangunan Pemerintahan	-		3.600.000,00	PUSKESMAS KADEMANGAN
	1.02.02.2.02.0025	Pelayanan Kesehatan Penyakit Menular dan Tidak Menular														
			Jumlah Dokumen Hasil Pelayanan Kesehatan Penyakit Menular dan Tidak Menular				1 Dokumen	50.697.000,00	Kab. Bondowoso, Bondowoso, Kademangan	DAK NON FISIK-DANA BOK-BOK PUSKESMAS	-	JATIM SEHAT Meningkatkan derajat kesehatan masyarakat yang berkualitas, merata, mudah diakses dan berkeadilan 4. Pembangunan Pemerintahan	-		50.697.000,00	PUSKESMAS KADEMANGAN
	1.02.02.2.02.0033	Operasional Pelayanan Puskesmas														
			Jumlah Dokumen Operasional Pelayanan Puskesmas				1 Dokumen	101.453.000,00	Kab. Bondowoso, Bondowoso, Kademangan	DAK NON FISIK-DANA BOK-BOK PUSKESMAS	-	JATIM SEHAT Meningkatkan derajat kesehatan masyarakat yang berkualitas, merata, mudah diakses dan berkeadilan 4. Pembangunan Pemerintahan	-		101.453.000,00	PUSKESMAS KADEMANGAN
	1.02.02.2.02.0042	Pengelolaan pelayanan kesehatan Malaria														

NO	KODE	URUSAN / BIDANG URUSAN / PROGRAM / OUTCOME / KEGIATAN / SUB KEGIATAN	INDIKATOR PROGRAM / KEGIATAN / SUB KEGIATAN	TARGET AKHIR PERIODE RENSTRA OPD	REALISASI CAPAIAN RENJA OPD TAHUN 2024	PRAKIRAAN CAPAIAN TARGET RENJA OPD TAHUN 2025	CAPAIAN KINERJA DAN KERANGKA PENDANAAN						KELOMPOK SASARAN	PRAKIRAAN MAJU RENCANA TAHUN 2027		PERANGKAT DAERAH PENANGGUNG JAWAB
							TARGET 2026	PAGU INDIKATIF (Rp)	LOKASI	SUMBER DANA	PRIORITAS			TARGET	PAGU INDIKATIF (Rp)	
											NASIONAL	DAERAH				
1	2	3	4	5	6	7	8	9	10	11	12	13	14	15	16	17
			Jumlah orang yang mendapatkan pelayanan kesehatan malaria				30 Orang	900.000,00	Kab. Bondowoso, Bondowoso, Kademangan	DAK NON FISIK-DANA BOK-BOK PUSKESMAS	-	JATIM SEHAT Meningkatkan derajat kesehatan masyarakat yang berkualitas, merata, mudah diakses dan berkeadilan 4. Pembangunan Pemerintahan	-		900.000,00	PUSKESMAS KADEMANGAN
	1.02.02.2.02.0044	Pengelolaan Pelayanan Kesehatan Reproduksi														
			Jumlah dokumen hasil pengelolaan pelayanan kesehatan reproduksi				1 Dokumen	39.543.000,00	Kab. Bondowoso, Bondowoso, Kademangan	DAK NON FISIK-DANA BOK-BOK PUSKESMAS	-	JATIM SEHAT Meningkatkan derajat kesehatan masyarakat yang berkualitas, merata, mudah diakses dan berkeadilan 4. Pembangunan Pemerintahan	-		39.543.000,00	PUSKESMAS KADEMANGAN
	1.02.02.2.02.0046	Pengelolaan upaya kesehatan Ibu dan Anak														
			Jumlah dokumen hasil pengelolaan upaya kesehatan ibu dan anak				1 Dokumen	3.000.000,00	Kab. Bondowoso, Bondowoso, Kademangan	DAK NON FISIK-DANA BOK-BOK PUSKESMAS	-	JATIM SEHAT Meningkatkan derajat kesehatan masyarakat yang berkualitas, merata, mudah diakses dan berkeadilan 4. Pembangunan Pemerintahan	-		41.000.000,00	PUSKESMAS KADEMANGAN
	1.02.02.2.02.0047	Pengelolaan Pelayanan Kelanjutusiaan														

NO	KODE	URUSAN / BIDANG URUSAN / PROGRAM / OUTCOME / KEGIATAN / SUB KEGIATAN	INDIKATOR PROGRAM / KEGIATAN / SUB KEGIATAN	TARGET AKHIR PERIODE RENSTRA OPD	REALISASI CAPAIAN RENJA OPD TAHUN 2024	PRAKIRAAN CAPAIAN TARGET RENJA OPD TAHUN 2025	CAPAIAN KINERJA DAN KERANGKA PENDANAAN						KELOMPOK SASARAN	PRAKIRAAN MAJU RENCANA TAHUN 2027		PERANGKAT DAERAH PENANGGUNG JAWAB
							TARGET 2026	PAGU INDIKATIF (Rp)	LOKASI	SUMBER DANA	PRIORITAS			TARGET	PAGU INDIKATIF (Rp)	
											NASIONAL	DAERAH				
1	2	3	4	5	6	7	8	9	10	11	12	13	14	15	16	17
			Jumlah dokumen hasil pengelolaan pelayanan kelanjutusiaan				1 Dokumen	12.100.000,00	Kab. Bondowoso, Bondowoso, Kademangan	DAK NON FISIK-DANA BOK-BOK PUSKESMAS	-	JATIM SEHAT Meningkatkan derajat kesehatan masyarakat yang berkualitas, merata, mudah diakses dan berkeadilan 4. Pembangunan Pemerintahan	-		3.000.000,00	PUSKESMAS KADEMANGAN
	1.02.02.2.02.0048	Pengelolaan Layanan Imunisasi														
			Jumlah Dokumen Hasil Pengelolaan Layanan Imunisasi				1 Dokumen	41.000.000,00	Kab. Bondowoso, Bondowoso, Kademangan	DAK NON FISIK-DANA BOK-BOK PUSKESMAS	-	JATIM SEHAT Meningkatkan derajat kesehatan masyarakat yang berkualitas, merata, mudah diakses dan berkeadilan 4. Pembangunan Pemerintahan	-		12.100.000,00	PUSKESMAS KADEMANGAN
3.	**1.02.05**	**PROGRAM PEMBERDAYAAN MASYARAKAT BIDANG KESEHATAN**	**-**	**-**			**-**	**6.122.500,00**						**-**	**6.124.000,00**	
	1.02.05.2.03	Pengembangan dan Pelaksanaan Upaya Kesehatan Bersumber Daya Masyarakat (UKBM) Tingkat Daerah Kabupaten/Kota	-	-			-	6.122.500,00			-	JATIM SEHAT Meningkatkan derajat kesehatan masyarakat yang berkualitas, merata, mudah diakses dan berkeadilan 4. Pembangunan Pemerintahan	-	-	6.124.000,00	PUSKESMAS KADEMANGAN
	1.02.05.2.03.0001	Bimbingan Teknis dan Supervisi Pengembangan dan Pelaksanaan Upaya Kesehatan Bersumber Daya Masyarakat (UKBM)														

NO	KODE	URUSAN / BIDANG URUSAN / PROGRAM / OUTCOME / KEGIATAN / SUB KEGIATAN	INDIKATOR PROGRAM / KEGIATAN / SUB KEGIATAN	TARGET AKHIR PERIODE RENSTRA OPD	REALISASI CAPAIAN RENJA OPD TAHUN 2024	PRAKIRAAN CAPAIAN TARGET RENJA OPD TAHUN 2025	CAPAIAN KINERJA DAN KERANGKA PENDANAAN						KELOMPOK SASARAN	PRAKIRAAN MAJU RENCANA TAHUN 2027		PERANGKAT DAERAH PENANGGUNG JAWAB
							TARGET 2026	PAGU INDIKATIF (Rp)	LOKASI	SUMBER DANA	PRIORITAS			TARGET	PAGU INDIKATIF (Rp)	
											NASIONAL	DAERAH				
1	2	3	4	5	6	7	8	9	10	11	12	13	14	15	16	17
			Jumlah Dokumen Hasil Bimbingan Teknis dan Supervisi Upaya Kesehatan Bersumber Daya Masyarakat (UKBM)				1 Dokumen	6.122.500,00	Kab. Bondowoso, Bondowoso, Kademangan	DAK NON FISIK-DANA BOK-BOK PUSKESMAS	-	JATIM SEHAT Meningkatkan derajat kesehatan masyarakat yang berkualitas, merata, mudah diakses dan berkeadilan 4. Pembangunan Pemerintahan	-		6.124.000,00	PUSKESMAS KADEMANGAN
		PUSKESMAS CURAHDAMI						**3.469.037.500,00**							**3.469.037.500,00**	
	1	**URUSAN PEMERINTAHAN WAJIB YANG BERKAITAN DENGAN PELAYANAN DASAR**						**3.469.037.500,00**							**3.469.037.500,00**	
	1.02	**URUSAN PEMERINTAHAN BIDANG KESEHATAN**						**3.469.037.500,00**							**3.469.037.500,00**	
1.	**1.02.01**	**PROGRAM PENUNJANG URUSAN PEMERINTAHAN DAERAH KABUPATEN/KOTA**	**-**	**-**			**-**	**2.732.606.500,00**						**-**	**2.732.606.500,00**	
		[Meningkatnya Penyelenggaraan Urusan Pemerintahan Daerah dengan Baik dan Efisien]	**Persentase Dokumen Perencanaan dan Evaluasi yang disusun** **Persentase Laporan Keuangan yang disusun** **Persentase Sarana dan Prasarana Aparatur yang layak fungsi**	**100** **65**	**N/A**	**100** **60**	**100** **60**	**2.732.606.500,00**	-	-	-	-	-	-	**2.732.606.500,00**	-
	1.02.01.2.10	Peningkatan Pelayanan BLUD	-	-			-	2.732.606.500,00			-	JATIM SEHAT Meningkatkan derajat kesehatan masyarakat yang berkualitas, merata, mudah diakses dan berkeadilan 4. Pembangunan Pemerintahan	-	-	2.732.606.500,00	PUSKESMAS CURAHDAMI
	1.02.01.2.10.0001	Pelayanan dan Penunjang Pelayanan BLUD														

NO	KODE	URUSAN / BIDANG URUSAN / PROGRAM / OUTCOME / KEGIATAN / SUB KEGIATAN	INDIKATOR PROGRAM / KEGIATAN / SUB KEGIATAN	TARGET AKHIR PERIODE RENSTRA OPD	REALISASI CAPAIAN RENJA OPD TAHUN 2024	PRAKIRAAN CAPAIAN TARGET RENJA OPD TAHUN 2025	CAPAIAN KINERJA DAN KERANGKA PENDANAAN						KELOMPOK SASARAN	PRAKIRAAN MAJU RENCANA TAHUN 2027		PERANGKAT DAERAH PENANGGUNG JAWAB
							TARGET 2026	PAGU INDIKATIF (Rp)	LOKASI	SUMBER DANA	PRIORITAS			TARGET	PAGU INDIKATIF (Rp)	
											NASIONAL	DAERAH				
1	2	3	4	5	6	7	8	9	10	11	12	13	14	15	16	17
			Jumlah BLUD yang Menyediakan Pelayanan dan Penunjang Pelayanan				1 Unit Kerja	2.732.606.500,00	Kab. Bondowoso, Curahdami, Semua Kel/Desa	PENDAPATAN DARI BLUD	-	JATIM SEHAT Meningkatkan derajat kesehatan masyarakat yang berkualitas, merata, mudah diakses dan berkeadilan 4. Pembangunan Pemerintahan	-		2.732.606.500,00	PUSKESMAS CURAHDAMI
2.	**1.02.02**	**PROGRAM PEMENUHAN UPAYA KESEHATAN PERORANGAN DAN UPAYA KESEHATAN MASYARAKAT**	**-**	**-**			**-**	**734.134.000,00**						**-**	**734.134.000,00**	

NO	KODE	URUSAN / BIDANG URUSAN / PROGRAM / OUTCOME / KEGIATAN / SUB KEGIATAN	INDIKATOR PROGRAM / KEGIATAN / SUB KEGIATAN	TARGET AKHIR PERIODE RENSTRA OPD	REALISASI CAPAIAN RENJA OPD TAHUN 2024	PRAKIRAAN CAPAIAN TARGET RENJA OPD TAHUN 2025	CAPAIAN KINERJA DAN KERANGKA PENDANAAN						KELOMPOK SASARAN	PRAKIRAAN MAJU RENCANA TAHUN 2027		PERANGKAT DAERAH PENANGGUNG JAWAB
							TARGET 2026	PAGU INDIKATIF (Rp)	LOKASI	SUMBER DANA	PRIORITAS			TARGET	PAGU INDIKATIF (Rp)	
											NASIONAL	DAERAH				
1	2	3	4	5	6	7	8	9	10	11	12	13	14	15	16	17
		[Meningkatnya Kualitas Kesehatan Perorangan dan Masyarakat]	**Cakupan pelayanan kesehatan balita sesuai standar** **Persentase anak usia pendidikan dasar yang mendapatkanpelayanan kesehatan sesuai standar** **Persentase bayi baru lahir mendapatkan pelayanan kesehatan bayi baru lahir** **Persentase ibu bersalin mendapatkan pelayanan persalinan** **Persentase ibu hamil mendapatkan pelayanan kesehatan ibu hamil** **Persentase ODGJ berat yang mendapatkan pelayanan kesehatan jiwa sesuai standar** **Persentase orang dengan resiko terinfeksi HIV mendapatkan pelayanan deteksi dini HIV sesuai standar** **Persentase orang terduga TBC mendapatkan pelayanan TBC sesuai standar** **Persentase orang usia15-59 tahun mendapatkan skrining kesehatan sesuai standar** **Persentase penderita DM yang mendapatkan pelayanan kesehatan sesuai standar** **Persentase penderita hipertensi yang mendapatkan pelayanan kesehatan sesuai standar** **Persentase warga negara usia 60 tahun ke atas skrining mendapatkan kesehatan sesuai standar**	**100**	**100**	**100**	**100**	**734.134.000,00**	-	-	-	-	-	-	**734.134.000,00**	-

NO	KODE	URUSAN / BIDANG URUSAN / PROGRAM / OUTCOME / KEGIATAN / SUB KEGIATAN	INDIKATOR PROGRAM / KEGIATAN / SUB KEGIATAN	TARGET AKHIR PERIODE RENSTRA OPD	REALISASI CAPAIAN RENJA OPD TAHUN 2024	PRAKIRAAN CAPAIAN TARGET RENJA OPD TAHUN 2025	CAPAIAN KINERJA DAN KERANGKA PENDANAAN						KELOMPOK SASARAN	PRAKIRAAN MAJU RENCANA TAHUN 2027		PERANGKAT DAERAH PENANGGUNG JAWAB
							TARGET 2026	PAGU INDIKATIF (Rp)	LOKASI	SUMBER DANA	PRIORITAS			TARGET	PAGU INDIKATIF (Rp)	
											NASIONAL	DAERAH				
1	2	3	4	5	6	7	8	9	10	11	12	13	14	15	16	17
	1.02.02.2.02	Penyediaan Layanan Kesehatan untuk UKM dan UKP Rujukan Tingkat Daerah Kabupaten/Kota	-	-			-	734.134.000,00			-	JATIM SEHAT Meningkatkan derajat kesehatan masyarakat yang berkualitas, merata, mudah diakses dan berkeadilan 4. Pembangunan Pemerintahan	-	-	734.134.000,00	PUSKESMAS CURAHDAMI
	1.02.02.2.02.0001	Pengelolaan Pelayanan Kesehatan Ibu Hamil														
			Jumlah Ibu Hamil yang Mendapatkan Pelayanan Kesehatan Sesuai Standar				60 Orang	124.800.000,00	Kab. Bondowoso, Curahdami, Semua Kel/Desa	DAK NON FISIK-DANA BOK-BOK PUSKESMAS	-	JATIM SEHAT Meningkatkan derajat kesehatan masyarakat yang berkualitas, merata, mudah diakses dan berkeadilan 4. Pembangunan Pemerintahan	-		124.800.000,00	PUSKESMAS CURAHDAMI
	1.02.02.2.02.0005	Pengelolaan Pelayanan Kesehatan pada Usia Pendidikan Dasar														
			Jumlah Anak Usia Pendidikan Dasar yang Mendapatkan Pelayanan Kesehatan Sesuai Standar				1410 Orang	18.400.000,00	Kab. Bondowoso, Curahdami, Semua Kel/Desa	DAK NON FISIK-DANA BOK-BOK PUSKESMAS	-	JATIM SEHAT Meningkatkan derajat kesehatan masyarakat yang berkualitas, merata, mudah diakses dan berkeadilan 4. Pembangunan Pemerintahan	-		18.400.000,00	PUSKESMAS CURAHDAMI
	1.02.02.2.02.0010	Pengelolaan Pelayanan Kesehatan Orang dengan Gangguan Jiwa Berat														

NO	KODE	URUSAN / BIDANG URUSAN / PROGRAM / OUTCOME / KEGIATAN / SUB KEGIATAN	INDIKATOR PROGRAM / KEGIATAN / SUB KEGIATAN	TARGET AKHIR PERIODE RENSTRA OPD	REALISASI CAPAIAN RENJA OPD TAHUN 2024	PRAKIRAAN CAPAIAN TARGET RENJA OPD TAHUN 2025	CAPAIAN KINERJA DAN KERANGKA PENDANAAN						KELOMPOK SASARAN	PRAKIRAAN MAJU RENCANA TAHUN 2027		PERANGKAT DAERAH PENANGGUNG JAWAB
							TARGET 2026	PAGU INDIKATIF (Rp)	LOKASI	SUMBER DANA	PRIORITAS			TARGET	PAGU INDIKATIF (Rp)	
											NASIONAL	DAERAH				
1	2	3	4	5	6	7	8	9	10	11	12	13	14	15	16	17
			Jumlah Orang yang Mendapatkan Pelayanan Kesehatan Orang dengan Gangguan Jiwa Berat Sesuai Standar				144 Orang	14.400.000,00	Kab. Bondowoso, Curahdami, Semua Kel/Desa	DAK NON FISIK-DANA BOK-BOK PUSKESMAS	-	JATIM SEHAT Meningkatkan derajat kesehatan masyarakat yang berkualitas, merata, mudah diakses dan berkeadilan 4. Pembangunan Pemerintahan	-		14.400.000,00	PUSKESMAS CURAHDAMI
	1.02.02.2.02.0011	Pengelolaan Pelayanan Kesehatan Orang Terduga Tuberkulosis														
			Jumlah Orang Terduga Menderita Tuberkulosis yang Mendapatkan Pelayanan Sesuai Standar				104 Orang	10.400.000,00	Kab. Bondowoso, Curahdami, Semua Kel/Desa	DAK NON FISIK-DANA BOK-BOK PUSKESMAS	-	JATIM SEHAT Meningkatkan derajat kesehatan masyarakat yang berkualitas, merata, mudah diakses dan berkeadilan 4. Pembangunan Pemerintahan	-		10.400.000,00	PUSKESMAS CURAHDAMI
	1.02.02.2.02.0015	Pengelolaan Pelayanan Kesehatan Gizi Masyarakat														
			Jumlah Dokumen Hasil Pengelolaan Pelayanan Kesehatan Gizi Masyarakat				1 Dokumen	184.500.000,00	Kab. Bondowoso, Curahdami, Semua Kel/Desa	DAK NON FISIK-DANA BOK-BOK PUSKESMAS	-	JATIM SEHAT Meningkatkan derajat kesehatan masyarakat yang berkualitas, merata, mudah diakses dan berkeadilan 4. Pembangunan Pemerintahan	-		184.500.000,00	PUSKESMAS CURAHDAMI
	1.02.02.2.02.0016	Pengelolaan Pelayanan Kesehatan Kerja dan Olahraga														

NO	KODE	URUSAN / BIDANG URUSAN / PROGRAM / OUTCOME / KEGIATAN / SUB KEGIATAN	INDIKATOR PROGRAM / KEGIATAN / SUB KEGIATAN	TARGET AKHIR PERIODE RENSTRA OPD	REALISASI CAPAIAN RENJA OPD TAHUN 2024	PRAKIRAAN CAPAIAN TARGET RENJA OPD TAHUN 2025	CAPAIAN KINERJA DAN KERANGKA PENDANAAN						KELOMPOK SASARAN	PRAKIRAAN MAJU RENCANA TAHUN 2027		PERANGKAT DAERAH PENANGGUNG JAWAB
							TARGET 2026	PAGU INDIKATIF (Rp)	LOKASI	SUMBER DANA	PRIORITAS			TARGET	PAGU INDIKATIF (Rp)	
											NASIONAL	DAERAH				
1	2	3	4	5	6	7	8	9	10	11	12	13	14	15	16	17
			Jumlah Dokumen Hasil Pengelolaan Pelayanan Kesehatan Kerja dan Olahraga				1 Dokumen	9.400.000,00	Kab. Bondowoso, Curahdami, Semua Kel/Desa	DAK NON FISIK-DANA BOK-BOK PUSKESMAS	-	JATIM SEHAT Meningkatkan derajat kesehatan masyarakat yang berkualitas, merata, mudah diakses dan berkeadilan 4. Pembangunan Pemerintahan	-		9.400.000,00	PUSKESMAS CURAHDAMI
	1.02.02.2.02.0017	Pengelolaan Pelayanan Kesehatan Lingkungan														
			Jumlah Dokumen Hasil Pengelolaan Pelayanan Kesehatan Lingkungan				1 Dokumen	8.400.000,00	Kab. Bondowoso, Curahdami, Semua Kel/Desa	DAK NON FISIK-DANA BOK-BOK PUSKESMAS	-	JATIM SEHAT Meningkatkan derajat kesehatan masyarakat yang berkualitas, merata, mudah diakses dan berkeadilan 4. Pembangunan Pemerintahan	-		8.400.000,00	PUSKESMAS CURAHDAMI
	1.02.02.2.02.0020	Pengelolaan Surveilans Kesehatan														
			Jumlah Dokumen Hasil Pengelolaan Surveilans Kesehatan				1 Dokumen	12.900.000,00	Kab. Bondowoso, Curahdami, Semua Kel/Desa	DAK NON FISIK-DANA BOK-BOK PUSKESMAS	-	JATIM SEHAT Meningkatkan derajat kesehatan masyarakat yang berkualitas, merata, mudah diakses dan berkeadilan 4. Pembangunan Pemerintahan	-		12.900.000,00	PUSKESMAS CURAHDAMI
	1.02.02.2.02.0025	Pelayanan Kesehatan Penyakit Menular dan Tidak Menular														

NO	KODE	URUSAN / BIDANG URUSAN / PROGRAM / OUTCOME / KEGIATAN / SUB KEGIATAN	INDIKATOR PROGRAM / KEGIATAN / SUB KEGIATAN	TARGET AKHIR PERIODE RENSTRA OPD	REALISASI CAPAIAN RENJA OPD TAHUN 2024	PRAKIRAAN CAPAIAN TARGET RENJA OPD TAHUN 2025	CAPAIAN KINERJA DAN KERANGKA PENDANAAN						KELOMPOK SASARAN	PRAKIRAAN MAJU RENCANA TAHUN 2027		PERANGKAT DAERAH PENANGGUNG JAWAB
							TARGET 2026	PAGU INDIKATIF (Rp)	LOKASI	SUMBER DANA	PRIORITAS			TARGET	PAGU INDIKATIF (Rp)	
											NASIONAL	DAERAH				
1	2	3	4	5	6	7	8	9	10	11	12	13	14	15	16	17
			Jumlah Dokumen Hasil Pelayanan Kesehatan Penyakit Menular dan Tidak Menular				1 Dokumen	71.362.000,00	Kab. Bondowoso, Curahdami, Semua Kel/Desa	DAK NON FISIK-DANA BOK-BOK PUSKESMAS	-	JATIM SEHAT Meningkatkan derajat kesehatan masyarakat yang berkualitas, merata, mudah diakses dan berkeadilan 4. Pembangunan Pemerintahan	-		71.362.000,00	PUSKESMAS CURAHDAMI
	1.02.02.2.02.0033	Operasional Pelayanan Puskesmas														
			Jumlah Dokumen Operasional Pelayanan Puskesmas				1 Dokumen	168.034.000,00	Kab. Bondowoso, Curahdami, Semua Kel/Desa	DAK NON FISIK-DANA BOK-BOK PUSKESMAS	-	JATIM SEHAT Meningkatkan derajat kesehatan masyarakat yang berkualitas, merata, mudah diakses dan berkeadilan 4. Pembangunan Pemerintahan	-		168.034.000,00	PUSKESMAS CURAHDAMI
	1.02.02.2.02.0044	Pengelolaan Pelayanan Kesehatan Reproduksi														
			Jumlah dokumen hasil pengelolaan pelayanan kesehatan reproduksi				1 Dokumen	24.960.000,00	Kab. Bondowoso, Semua Kecamatan, Semua Kel/Desa	DAK NON FISIK-DANA BOK-BOK PUSKESMAS	-	JATIM SEHAT Meningkatkan derajat kesehatan masyarakat yang berkualitas, merata, mudah diakses dan berkeadilan 4. Pembangunan Pemerintahan	-		24.960.000,00	PUSKESMAS CURAHDAMI
	1.02.02.2.02.0046	Pengelolaan upaya kesehatan Ibu dan Anak														

NO	KODE	URUSAN / BIDANG URUSAN / PROGRAM / OUTCOME / KEGIATAN / SUB KEGIATAN	INDIKATOR PROGRAM / KEGIATAN / SUB KEGIATAN	TARGET AKHIR PERIODE RENSTRA OPD	REALISASI CAPAIAN RENJA OPD TAHUN 2024	PRAKIRAAN CAPAIAN TARGET RENJA OPD TAHUN 2025	CAPAIAN KINERJA DAN KERANGKA PENDANAAN						KELOMPOK SASARAN	PRAKIRAAN MAJU RENCANA TAHUN 2027		PERANGKAT DAERAH PENANGGUNG JAWAB
							TARGET 2026	PAGU INDIKATIF (Rp)	LOKASI	SUMBER DANA	PRIORITAS			TARGET	PAGU INDIKATIF (Rp)	
											NASIONAL	DAERAH				
1	2	3	4	5	6	7	8	9	10	11	12	13	14	15	16	17
			Jumlah dokumen hasil pengelolaan upaya kesehatan ibu dan anak				1 Dokumen	1.578.000,00	Kab. Bondowoso, Curahdami, Semua Kel/Desa	DAK NON FISIK-DANA BOK-BOK PUSKESMAS	-	JATIM SEHAT Meningkatkan derajat kesehatan masyarakat yang berkualitas, merata, mudah diakses dan berkeadilan 4. Pembangunan Pemerintahan	-		1.578.000,00	PUSKESMAS CURAHDAMI
	1.02.02.2.02.0047	Pengelolaan Pelayanan Kelanjutusiaan														
			Jumlah dokumen hasil pengelolaan pelayanan kelanjutusiaan				1 Dokumen	12.000.000,00	Kab. Bondowoso, Curahdami, Semua Kel/Desa	DAK NON FISIK-DANA BOK-BOK PUSKESMAS	-	JATIM SEHAT Meningkatkan derajat kesehatan masyarakat yang berkualitas, merata, mudah diakses dan berkeadilan 4. Pembangunan Pemerintahan	-		12.000.000,00	PUSKESMAS CURAHDAMI
	1.02.02.2.02.0048	Pengelolaan Layanan Imunisasi														
			Jumlah Dokumen Hasil Pengelolaan Layanan Imunisasi				1 Dokumen	73.000.000,00	Kab. Bondowoso, Curahdami, Semua Kel/Desa	DAK NON FISIK-DANA BOK-BOK PUSKESMAS	-	JATIM SEHAT Meningkatkan derajat kesehatan masyarakat yang berkualitas, merata, mudah diakses dan berkeadilan 4. Pembangunan Pemerintahan	-		73.000.000,00	PUSKESMAS CURAHDAMI
3.	**1.02.05**	**PROGRAM PEMBERDAYAAN MASYARAKAT BIDANG KESEHATAN**	**-**	**-**			**-**	**2.297.000,00**						**-**	**2.297.000,00**	
		-	**-**	**-**	**-**	**-**	**-**	**2.297.000,00**	-	-	-	-	-	-	**2.297.000,00**	-

NO	KODE	URUSAN / BIDANG URUSAN / PROGRAM / OUTCOME / KEGIATAN / SUB KEGIATAN	INDIKATOR PROGRAM / KEGIATAN / SUB KEGIATAN	TARGET AKHIR PERIODE RENSTRA OPD	REALISASI CAPAIAN RENJA OPD TAHUN 2024	PRAKIRAAN CAPAIAN TARGET RENJA OPD TAHUN 2025	CAPAIAN KINERJA DAN KERANGKA PENDANAAN						KELOMPOK SASARAN	PRAKIRAAN MAJU RENCANA TAHUN 2027		PERANGKAT DAERAH PENANGGUNG JAWAB
							TARGET 2026	PAGU INDIKATIF (Rp)	LOKASI	SUMBER DANA	PRIORITAS			TARGET	PAGU INDIKATIF (Rp)	
											NASIONAL	DAERAH				
1	2	3	4	5	6	7	8	9	10	11	12	13	14	15	16	17
	1.02.05.2.03	Pengembangan dan Pelaksanaan Upaya Kesehatan Bersumber Daya Masyarakat (UKBM) Tingkat Daerah Kabupaten/Kota	-	-			-	2.297.000,00			-	JATIM SEHAT Meningkatkan derajat kesehatan masyarakat yang berkualitas, merata, mudah diakses dan berkeadilan 4. Pembangunan Pemerintahan	-	-	2.297.000,00	PUSKESMAS CURAHDAMI
	1.02.05.2.03.0001	Bimbingan Teknis dan Supervisi Pengembangan dan Pelaksanaan Upaya Kesehatan Bersumber Daya Masyarakat (UKBM)														
			Jumlah Dokumen Hasil Bimbingan Teknis dan Supervisi Upaya Kesehatan Bersumber Daya Masyarakat (UKBM)				1 Dokumen	2.297.000,00	Kab. Bondowoso, Curahdami, Semua Kel/Desa	DAK NON FISIK-DANA BOK-BOK PUSKESMAS	-	JATIM SEHAT Meningkatkan derajat kesehatan masyarakat yang berkualitas, merata, mudah diakses dan berkeadilan 4. Pembangunan Pemerintahan	-		2.297.000,00	PUSKESMAS CURAHDAMI
		PUSKESMAS BINAKAL						**1.875.334.600,00**							**1.875.334.600,00**	
	1	**URUSAN PEMERINTAHAN WAJIB YANG BERKAITAN DENGAN PELAYANAN DASAR**						**1.875.334.600,00**							**1.875.334.600,00**	
	1.02	**URUSAN PEMERINTAHAN BIDANG KESEHATAN**						**1.875.334.600,00**							**1.875.334.600,00**	
1.	**1.02.01**	**PROGRAM PENUNJANG URUSAN PEMERINTAHAN DAERAH KABUPATEN/KOTA**	**-**	**-**			**-**	**1.330.006.600,00**						**-**	**1.330.006.600,00**	

NO	KODE	URUSAN / BIDANG URUSAN / PROGRAM / OUTCOME / KEGIATAN / SUB KEGIATAN	INDIKATOR PROGRAM / KEGIATAN / SUB KEGIATAN	TARGET AKHIR PERIODE RENSTRA OPD	REALISASI CAPAIAN RENJA OPD TAHUN 2024	PRAKIRAAN CAPAIAN TARGET RENJA OPD TAHUN 2025	CAPAIAN KINERJA DAN KERANGKA PENDANAAN						KELOMPOK SASARAN	PRAKIRAAN MAJU RENCANA TAHUN 2027		PERANGKAT DAERAH PENANGGUNG JAWAB
							TARGET 2026	PAGU INDIKATIF (Rp)	LOKASI	SUMBER DANA	PRIORITAS			TARGET	PAGU INDIKATIF (Rp)	
											NASIONAL	DAERAH				
1	2	3	4	5	6	7	8	9	10	11	12	13	14	15	16	17
	1.02.01.2.10	Peningkatan Pelayanan BLUD	-	-			-	1.330.006.600,00			-	JATIM SEHAT Meningkatkan derajat kesehatan masyarakat yang berkualitas, merata, mudah diakses dan berkeadilan 4. Pembangunan Pemerintahan	-	-	1.330.006.600,00	PUSKESMAS BINAKAL
	1.02.01.2.10.0001	Pelayanan dan Penunjang Pelayanan BLUD														
			Jumlah BLUD yang Menyediakan Pelayanan dan Penunjang Pelayanan				1 Unit Kerja	1.330.006.600,00	Kab. Bondowoso, Curahdami, Semua Kel/Desa	PENDAPATAN DARI BLUD	-	JATIM SEHAT Meningkatkan derajat kesehatan masyarakat yang berkualitas, merata, mudah diakses dan berkeadilan 4. Pembangunan Pemerintahan	-		1.330.006.600,00	PUSKESMAS BINAKAL
2.	**1.02.02**	**PROGRAM PEMENUHAN UPAYA KESEHATAN PERORANGAN DAN UPAYA KESEHATAN MASYARAKAT**	**-**	**-**			**-**	**539.809.000,00**						**-**	**539.809.000,00**	

NO	KODE	URUSAN / BIDANG URUSAN / PROGRAM / OUTCOME / KEGIATAN / SUB KEGIATAN	INDIKATOR PROGRAM / KEGIATAN / SUB KEGIATAN	TARGET AKHIR PERIODE RENSTRA OPD	REALISASI CAPAIAN RENJA OPD TAHUN 2024	PRAKIRAAN CAPAIAN TARGET RENJA OPD TAHUN 2025	CAPAIAN KINERJA DAN KERANGKA PENDANAAN						KELOMPOK SASARAN	PRAKIRAAN MAJU RENCANA TAHUN 2027		PERANGKAT DAERAH PENANGGUNG JAWAB
							TARGET 2026	PAGU INDIKATIF (Rp)	LOKASI	SUMBER DANA	PRIORITAS			TARGET	PAGU INDIKATIF (Rp)	
											NASIONAL	DAERAH				
1	2	3	4	5	6	7	8	9	10	11	12	13	14	15	16	17
		[Meningkatnya Kualitas Kesehatan Perorangan dan Masyarakat]	**Cakupan pelayanan kesehatan balita sesuai standar** **Persentase anak usia pendidikan dasar yang mendapatkanpelayanan kesehatan sesuai standar** **Persentase bayi baru lahir mendapatkan pelayanan kesehatan bayi baru lahir** **Persentase ibu bersalin mendapatkan pelayanan persalinan** **Persentase ibu hamil mendapatkan pelayanan kesehatan ibu hamil** **Persentase ODGJ berat yang mendapatkan pelayanan kesehatan jiwa sesuai standar** **Persentase orang dengan resiko terinfeksi HIV mendapatkan pelayanan deteksi dini HIV sesuai standar** **Persentase orang terduga TBC mendapatkan pelayanan TBC sesuai standar** **Persentase orang usia15-59 tahun mendapatkan skrining kesehatan sesuai standar** **Persentase penderita DM yang mendapatkan pelayanan kesehatan sesuai standar** **Persentase penderita hipertensi yang mendapatkan pelayanan kesehatan sesuai standar** **Persentase warga negara usia 60 tahun ke atas skrining mendapatkan kesehatan sesuai standar**	**100**	**100**	**100**	**100**	**539.809.000,00**	-	-	-	-	-	-	**539.809.000,00**	-

NO	KODE	URUSAN / BIDANG URUSAN / PROGRAM / OUTCOME / KEGIATAN / SUB KEGIATAN	INDIKATOR PROGRAM / KEGIATAN / SUB KEGIATAN	TARGET AKHIR PERIODE RENSTRA OPD	REALISASI CAPAIAN RENJA OPD TAHUN 2024	PRAKIRAAN CAPAIAN TARGET RENJA OPD TAHUN 2025	CAPAIAN KINERJA DAN KERANGKA PENDANAAN						KELOMPOK SASARAN	PRAKIRAAN MAJU RENCANA TAHUN 2027		PERANGKAT DAERAH PENANGGUNG JAWAB
							TARGET 2026	PAGU INDIKATIF (Rp)	LOKASI	SUMBER DANA	PRIORITAS			TARGET	PAGU INDIKATIF (Rp)	
											NASIONAL	DAERAH				
1	2	3	4	5	6	7	8	9	10	11	12	13	14	15	16	17
	1.02.02.2.02	Penyediaan Layanan Kesehatan untuk UKM dan UKP Rujukan Tingkat Daerah Kabupaten/Kota	-	-			-	539.809.000,00			-	JATIM SEHAT Meningkatkan derajat kesehatan masyarakat yang berkualitas, merata, mudah diakses dan berkeadilan 4. Pembangunan Pemerintahan	-	-	539.809.000,00	PUSKESMAS BINAKAL
	1.02.02.2.02.0001	Pengelolaan Pelayanan Kesehatan Ibu Hamil														
			Jumlah Ibu Hamil yang Mendapatkan Pelayanan Kesehatan Sesuai Standar				254 Orang	100.688.000,00	Kab. Bondowoso, Binakal, Semua Kel/Desa	DAK NON FISIK-DANA BOK-BOK PUSKESMAS	-	JATIM SEHAT Meningkatkan derajat kesehatan masyarakat yang berkualitas, merata, mudah diakses dan berkeadilan 4. Pembangunan Pemerintahan	-		100.688.000,00	PUSKESMAS BINAKAL
	1.02.02.2.02.0005	Pengelolaan Pelayanan Kesehatan pada Usia Pendidikan Dasar														
			Jumlah Anak Usia Pendidikan Dasar yang Mendapatkan Pelayanan Kesehatan Sesuai Standar				1071 Orang	6.400.000,00	Kab. Bondowoso, Binakal, Semua Kel/Desa	DAK NON FISIK-DANA BOK-BOK PUSKESMAS	-	JATIM SEHAT Meningkatkan derajat kesehatan masyarakat yang berkualitas, merata, mudah diakses dan berkeadilan 4. Pembangunan Pemerintahan	-		6.400.000,00	PUSKESMAS BINAKAL
	1.02.02.2.02.0010	Pengelolaan Pelayanan Kesehatan Orang dengan Gangguan Jiwa Berat														

NO	KODE	URUSAN / BIDANG URUSAN / PROGRAM / OUTCOME / KEGIATAN / SUB KEGIATAN	INDIKATOR PROGRAM / KEGIATAN / SUB KEGIATAN	TARGET AKHIR PERIODE RENSTRA OPD	REALISASI CAPAIAN RENJA OPD TAHUN 2024	PRAKIRAAN CAPAIAN TARGET RENJA OPD TAHUN 2025	CAPAIAN KINERJA DAN KERANGKA PENDANAAN						KELOMPOK SASARAN	PRAKIRAAN MAJU RENCANA TAHUN 2027		PERANGKAT DAERAH PENANGGUNG JAWAB
							TARGET 2026	PAGU INDIKATIF (Rp)	LOKASI	SUMBER DANA	PRIORITAS			TARGET	PAGU INDIKATIF (Rp)	
											NASIONAL	DAERAH				
1	2	3	4	5	6	7	8	9	10	11	12	13	14	15	16	17
			Jumlah Orang yang Mendapatkan Pelayanan Kesehatan Orang dengan Gangguan Jiwa Berat Sesuai Standar				82 Orang	9.600.000,00	Kab. Bondowoso, Binakal, Semua Kel/Desa	DAK NON FISIK-DANA BOK-BOK PUSKESMAS	-	JATIM SEHAT Meningkatkan derajat kesehatan masyarakat yang berkualitas, merata, mudah diakses dan berkeadilan 4. Pembangunan Pemerintahan	-		9.600.000,00	PUSKESMAS BINAKAL
	1.02.02.2.02.0011	Pengelolaan Pelayanan Kesehatan Orang Terduga Tuberkulosis														
			Jumlah Orang Terduga Menderita Tuberkulosis yang Mendapatkan Pelayanan Sesuai Standar				25 Orang	6.000.000,00	Kab. Bondowoso, Binakal, Semua Kel/Desa	DAK NON FISIK-DANA BOK-BOK PUSKESMAS	-	JATIM SEHAT Meningkatkan derajat kesehatan masyarakat yang berkualitas, merata, mudah diakses dan berkeadilan 4. Pembangunan Pemerintahan	-		6.000.000,00	PUSKESMAS BINAKAL
	1.02.02.2.02.0015	Pengelolaan Pelayanan Kesehatan Gizi Masyarakat														
			Jumlah Dokumen Hasil Pengelolaan Pelayanan Kesehatan Gizi Masyarakat				1 Dokumen	165.894.000,00	Kab. Bondowoso, Binakal, Semua Kel/Desa	DAK NON FISIK-DANA BOK-BOK PUSKESMAS	-	JATIM SEHAT Meningkatkan derajat kesehatan masyarakat yang berkualitas, merata, mudah diakses dan berkeadilan 4. Pembangunan Pemerintahan	-		165.894.000,00	PUSKESMAS BINAKAL
	1.02.02.2.02.0016	Pengelolaan Pelayanan Kesehatan Kerja dan Olahraga														

NO	KODE	URUSAN / BIDANG URUSAN / PROGRAM / OUTCOME / KEGIATAN / SUB KEGIATAN	INDIKATOR PROGRAM / KEGIATAN / SUB KEGIATAN	TARGET AKHIR PERIODE RENSTRA OPD	REALISASI CAPAIAN RENJA OPD TAHUN 2024	PRAKIRAAN CAPAIAN TARGET RENJA OPD TAHUN 2025	CAPAIAN KINERJA DAN KERANGKA PENDANAAN						KELOMPOK SASARAN	PRAKIRAAN MAJU RENCANA TAHUN 2027		PERANGKAT DAERAH PENANGGUNG JAWAB
							TARGET 2026	PAGU INDIKATIF (Rp)	LOKASI	SUMBER DANA	PRIORITAS			TARGET	PAGU INDIKATIF (Rp)	
											NASIONAL	DAERAH				
1	2	3	4	5	6	7	8	9	10	11	12	13	14	15	16	17
			Jumlah Dokumen Hasil Pengelolaan Pelayanan Kesehatan Kerja dan Olahraga				1 Dokumen	1.600.000,00	Kab. Bondowoso, Binakal, Semua Kel/Desa	DAK NON FISIK-DANA BOK-BOK PUSKESMAS	-	JATIM SEHAT Meningkatkan derajat kesehatan masyarakat yang berkualitas, merata, mudah diakses dan berkeadilan 4. Pembangunan Pemerintahan	-		1.600.000,00	PUSKESMAS BINAKAL
	1.02.02.2.02.0017	Pengelolaan Pelayanan Kesehatan Lingkungan														
			Jumlah Dokumen Hasil Pengelolaan Pelayanan Kesehatan Lingkungan				1 Dokumen	8.700.000,00	Kab. Bondowoso, Binakal, Semua Kel/Desa	DAK NON FISIK-DANA BOK-BOK PUSKESMAS	-	JATIM SEHAT Meningkatkan derajat kesehatan masyarakat yang berkualitas, merata, mudah diakses dan berkeadilan 4. Pembangunan Pemerintahan	-		8.700.000,00	PUSKESMAS BINAKAL
	1.02.02.2.02.0020	Pengelolaan Surveilans Kesehatan														
			Jumlah Dokumen Hasil Pengelolaan Surveilans Kesehatan				1 Dokumen	12.038.000,00	Kab. Bondowoso, Binakal, Semua Kel/Desa	DAK NON FISIK-DANA BOK-BOK PUSKESMAS	-	JATIM SEHAT Meningkatkan derajat kesehatan masyarakat yang berkualitas, merata, mudah diakses dan berkeadilan 4. Pembangunan Pemerintahan	-		12.038.000,00	PUSKESMAS BINAKAL
	1.02.02.2.02.0021	Pengelolaan Pelayanan Kesehatan Orang dengan Masalah Kesehatan Jiwa (ODMK)														

NO	KODE	URUSAN / BIDANG URUSAN / PROGRAM / OUTCOME / KEGIATAN / SUB KEGIATAN	INDIKATOR PROGRAM / KEGIATAN / SUB KEGIATAN	TARGET AKHIR PERIODE RENSTRA OPD	REALISASI CAPAIAN RENJA OPD TAHUN 2024	PRAKIRAAN CAPAIAN TARGET RENJA OPD TAHUN 2025	CAPAIAN KINERJA DAN KERANGKA PENDANAAN						KELOMPOK SASARAN	PRAKIRAAN MAJU RENCANA TAHUN 2027		PERANGKAT DAERAH PENANGGUNG JAWAB
							TARGET 2026	PAGU INDIKATIF (Rp)	LOKASI	SUMBER DANA	PRIORITAS			TARGET	PAGU INDIKATIF (Rp)	
											NASIONAL	DAERAH				
1	2	3	4	5	6	7	8	9	10	11	12	13	14	15	16	17
			Jumlah Orang dengan Masalah Kejiwaan (ODMK) yang Mendapatkan Pelayanan Kesehatan				2 Orang	2.400.000,00	Kab. Bondowoso, Binakal, Semua Kel/Desa	DAK NON FISIK-DANA BOK-BOK PUSKESMAS	-	JATIM SEHAT Meningkatkan derajat kesehatan masyarakat yang berkualitas, merata, mudah diakses dan berkeadilan 4. Pembangunan Pemerintahan	-		2.400.000,00	PUSKESMAS BINAKAL
	1.02.02.2.02.0025	Pelayanan Kesehatan Penyakit Menular dan Tidak Menular														
			Jumlah Dokumen Hasil Pelayanan Kesehatan Penyakit Menular dan Tidak Menular				1 Dokumen	68.225.000,00	Kab. Bondowoso, Binakal, Semua Kel/Desa	DAK NON FISIK-DANA BOK-BOK PUSKESMAS	-	JATIM SEHAT Meningkatkan derajat kesehatan masyarakat yang berkualitas, merata, mudah diakses dan berkeadilan 4. Pembangunan Pemerintahan	-		68.225.000,00	PUSKESMAS BINAKAL
	1.02.02.2.02.0033	Operasional Pelayanan Puskesmas														
			Jumlah Dokumen Operasional Pelayanan Puskesmas				1 Dokumen	111.824.000,00	Kab. Bondowoso, Binakal, Semua Kel/Desa	DAK NON FISIK-DANA BOK-BOK PUSKESMAS	-	JATIM SEHAT Meningkatkan derajat kesehatan masyarakat yang berkualitas, merata, mudah diakses dan berkeadilan 4. Pembangunan Pemerintahan	-		111.824.000,00	PUSKESMAS BINAKAL
	1.02.02.2.02.0044	Pengelolaan Pelayanan Kesehatan Reproduksi														

NO	KODE	URUSAN / BIDANG URUSAN / PROGRAM / OUTCOME / KEGIATAN / SUB KEGIATAN	INDIKATOR PROGRAM / KEGIATAN / SUB KEGIATAN	TARGET AKHIR PERIODE RENSTRA OPD	REALISASI CAPAIAN RENJA OPD TAHUN 2024	PRAKIRAAN CAPAIAN TARGET RENJA OPD TAHUN 2025	CAPAIAN KINERJA DAN KERANGKA PENDANAAN						KELOMPOK SASARAN	PRAKIRAAN MAJU RENCANA TAHUN 2027		PERANGKAT DAERAH PENANGGUNG JAWAB
							TARGET 2026	PAGU INDIKATIF (Rp)	LOKASI	SUMBER DANA	PRIORITAS			TARGET	PAGU INDIKATIF (Rp)	
											NASIONAL	DAERAH				
1	2	3	4	5	6	7	8	9	10	11	12	13	14	15	16	17
			Jumlah dokumen hasil pengelolaan pelayanan kesehatan reproduksi				1 Dokumen	16.640.000,00	Kab. Bondowoso, Binakal, Semua Kel/Desa	DAK NON FISIK-DANA BOK-BOK PUSKESMAS	-	JATIM SEHAT Meningkatkan derajat kesehatan masyarakat yang berkualitas, merata, mudah diakses dan berkeadilan 4. Pembangunan Pemerintahan	-		16.640.000,00	PUSKESMAS BINAKAL
	1.02.02.2.02.0046	Pengelolaan upaya kesehatan Ibu dan Anak														
			Jumlah dokumen hasil pengelolaan upaya kesehatan ibu dan anak				1 Dokumen	1.100.000,00	Kab. Bondowoso, Binakal, Semua Kel/Desa	DAK NON FISIK-DANA BOK-BOK PUSKESMAS	-	JATIM SEHAT Meningkatkan derajat kesehatan masyarakat yang berkualitas, merata, mudah diakses dan berkeadilan 4. Pembangunan Pemerintahan	-		25.500.000,00	PUSKESMAS BINAKAL
	1.02.02.2.02.0047	Pengelolaan Pelayanan Kelanjutusiaan														
			Jumlah dokumen hasil pengelolaan pelayanan kelanjutusiaan				1 Dokumen	3.200.000,00	Kab. Bondowoso, Binakal, Semua Kel/Desa	DAK NON FISIK-DANA BOK-BOK PUSKESMAS	-	JATIM SEHAT Meningkatkan derajat kesehatan masyarakat yang berkualitas, merata, mudah diakses dan berkeadilan 4. Pembangunan Pemerintahan	-		1.100.000,00	PUSKESMAS BINAKAL
	1.02.02.2.02.0048	Pengelolaan Layanan Imunisasi														

NO	KODE	URUSAN / BIDANG URUSAN / PROGRAM / OUTCOME / KEGIATAN / SUB KEGIATAN	INDIKATOR PROGRAM / KEGIATAN / SUB KEGIATAN	TARGET AKHIR PERIODE RENSTRA OPD	REALISASI CAPAIAN RENJA OPD TAHUN 2024	PRAKIRAAN CAPAIAN TARGET RENJA OPD TAHUN 2025	CAPAIAN KINERJA DAN KERANGKA PENDANAAN						KELOMPOK SASARAN	PRAKIRAAN MAJU RENCANA TAHUN 2027		PERANGKAT DAERAH PENANGGUNG JAWAB
							TARGET 2026	PAGU INDIKATIF (Rp)	LOKASI	SUMBER DANA	PRIORITAS			TARGET	PAGU INDIKATIF (Rp)	
											NASIONAL	DAERAH				
1	2	3	4	5	6	7	8	9	10	11	12	13	14	15	16	17
			Jumlah Dokumen Hasil Pengelolaan Layanan Imunisasi				1 Dokumen	25.500.000,00	Kab. Bondowoso, Binakal, Semua Kel/Desa	DAK NON FISIK-DANA BOK-BOK PUSKESMAS	-	JATIM SEHAT Meningkatkan derajat kesehatan masyarakat yang berkualitas, merata, mudah diakses dan berkeadilan 4. Pembangunan Pemerintahan	-		3.200.000,00	PUSKESMAS BINAKAL
3.	**1.02.05**	**PROGRAM PEMBERDAYAAN MASYARAKAT BIDANG KESEHATAN**	**-**	**-**			**-**	**5.519.000,00**						**-**	**5.519.000,00**	
		-	**-**	**-**	**-**	**-**	**-**	**5.519.000,00**	-	-	-	-	-	-	**5.519.000,00**	-
	1.02.05.2.03	Pengembangan dan Pelaksanaan Upaya Kesehatan Bersumber Daya Masyarakat (UKBM) Tingkat Daerah Kabupaten/Kota	-	-			-	5.519.000,00			-	JATIM SEHAT Meningkatkan derajat kesehatan masyarakat yang berkualitas, merata, mudah diakses dan berkeadilan 4. Pembangunan Pemerintahan	-	-	5.519.000,00	PUSKESMAS BINAKAL
	1.02.05.2.03.0001	Bimbingan Teknis dan Supervisi Pengembangan dan Pelaksanaan Upaya Kesehatan Bersumber Daya Masyarakat (UKBM)														
			Jumlah Dokumen Hasil Bimbingan Teknis dan Supervisi Upaya Kesehatan Bersumber Daya Masyarakat (UKBM)				1 Dokumen	5.519.000,00	Kab. Bondowoso, Binakal, Semua Kel/Desa	DAK NON FISIK-DANA BOK-BOK PUSKESMAS	-	JATIM SEHAT Meningkatkan derajat kesehatan masyarakat yang berkualitas, merata, mudah diakses dan berkeadilan 4. Pembangunan Pemerintahan	-		5.519.000,00	PUSKESMAS BINAKAL
		PUSKESMAS PAKEM						**2.377.188.800,00**							**2.377.188.800,00**	
	1	**URUSAN PEMERINTAHAN WAJIB YANG BERKAITAN DENGAN PELAYANAN DASAR**						**2.377.188.800,00**							**2.377.188.800,00**	

NO	KODE	URUSAN / BIDANG URUSAN / PROGRAM / OUTCOME / KEGIATAN / SUB KEGIATAN	INDIKATOR PROGRAM / KEGIATAN / SUB KEGIATAN	TARGET AKHIR PERIODE RENSTRA OPD	REALISASI CAPAIAN RENJA OPD TAHUN 2024	PRAKIRAAN CAPAIAN TARGET RENJA OPD TAHUN 2025	CAPAIAN KINERJA DAN KERANGKA PENDANAAN						KELOMPOK SASARAN	PRAKIRAAN MAJU RENCANA TAHUN 2027		PERANGKAT DAERAH PENANGGUNG JAWAB
							TARGET 2026	PAGU INDIKATIF (Rp)	LOKASI	SUMBER DANA	PRIORITAS			TARGET	PAGU INDIKATIF (Rp)	
											NASIONAL	DAERAH				
1	2	3	4	5	6	7	8	9	10	11	12	13	14	15	16	17
	1.02	**URUSAN PEMERINTAHAN BIDANG KESEHATAN**						**2.377.188.800,00**							**2.377.188.800,00**	
1.	**1.02.01**	**PROGRAM PENUNJANG URUSAN PEMERINTAHAN DAERAH KABUPATEN/KOTA**	**-**	**-**			**-**	**1.814.220.800,00**						**-**	**1.814.220.800,00**	
		[Meningkatnya Penyelenggaraan Urusan Pemerintahan Daerah dengan Baik dan Efisien]	**Persentase Dokumen Perencanaan dan Evaluasi yang disusun** **Persentase Laporan Keuangan yang disusun** **Persentase Sarana dan Prasarana Aparatur yang layak fungsi**	**100** **65**	**N/A**	**100** **60**	**100** **60**	**1.814.220.800,00**	-	-	-	-	-	-	**1.814.220.800,00**	-
	1.02.01.2.10	Peningkatan Pelayanan BLUD	-	-			-	1.814.220.800,00			-	JATIM SEHAT Meningkatkan derajat kesehatan masyarakat yang berkualitas, merata, mudah diakses dan berkeadilan 4. Pembangunan Pemerintahan	-	-	1.814.220.800,00	PUSKESMAS PAKEM
	1.02.01.2.10.0001	Pelayanan dan Penunjang Pelayanan BLUD														
			Jumlah BLUD yang Menyediakan Pelayanan dan Penunjang Pelayanan				1 Unit Kerja	1.814.220.800,00	Kab. Bondowoso, Pakem, Semua Kel/Desa	PENDAPATAN DARI BLUD	-	JATIM SEHAT Meningkatkan derajat kesehatan masyarakat yang berkualitas, merata, mudah diakses dan berkeadilan 4. Pembangunan Pemerintahan	-		1.814.220.800,00	PUSKESMAS PAKEM
2.	**1.02.02**	**PROGRAM PEMENUHAN UPAYA KESEHATAN PERORANGAN DAN UPAYA KESEHATAN MASYARAKAT**	**-**	**-**			**-**	**558.892.000,00**						**-**	**558.892.000,00**	
		-	**-**	**-**	**-**	**-**	**-**	**558.892.000,00**	-	-	-	-	-	-	**558.892.000,00**	-

NO	KODE	URUSAN / BIDANG URUSAN / PROGRAM / OUTCOME / KEGIATAN / SUB KEGIATAN	INDIKATOR PROGRAM / KEGIATAN / SUB KEGIATAN	TARGET AKHIR PERIODE RENSTRA OPD	REALISASI CAPAIAN RENJA OPD TAHUN 2024	PRAKIRAAN CAPAIAN TARGET RENJA OPD TAHUN 2025	CAPAIAN KINERJA DAN KERANGKA PENDANAAN						KELOMPOK SASARAN	PRAKIRAAN MAJU RENCANA TAHUN 2027		PERANGKAT DAERAH PENANGGUNG JAWAB
							TARGET 2026	PAGU INDIKATIF (Rp)	LOKASI	SUMBER DANA	PRIORITAS			TARGET	PAGU INDIKATIF (Rp)	
											NASIONAL	DAERAH				
1	2	3	4	5	6	7	8	9	10	11	12	13	14	15	16	17
	1.02.02.2.02	Penyediaan Layanan Kesehatan untuk UKM dan UKP Rujukan Tingkat Daerah Kabupaten/Kota	-	-			-	558.892.000,00			-	JATIM SEHAT Meningkatkan derajat kesehatan masyarakat yang berkualitas, merata, mudah diakses dan berkeadilan 4. Pembangunan Pemerintahan	-	-	558.892.000,00	PUSKESMAS PAKEM
	1.02.02.2.02.0001	Pengelolaan Pelayanan Kesehatan Ibu Hamil														
			Jumlah Ibu Hamil yang Mendapatkan Pelayanan Kesehatan Sesuai Standar				176 Orang	90.720.000,00	Kab. Bondowoso, Pakem, Semua Kel/Desa	DAK NON FISIK-DANA BOK-BOK PUSKESMAS	-	JATIM SEHAT Meningkatkan derajat kesehatan masyarakat yang berkualitas, merata, mudah diakses dan berkeadilan 4. Pembangunan Pemerintahan	-		90.720.000,00	PUSKESMAS PAKEM
	1.02.02.2.02.0005	Pengelolaan Pelayanan Kesehatan pada Usia Pendidikan Dasar														
			Jumlah Anak Usia Pendidikan Dasar yang Mendapatkan Pelayanan Kesehatan Sesuai Standar				2659 Orang	12.000.000,00	Kab. Bondowoso, Pakem, Semua Kel/Desa	DAK NON FISIK-DANA BOK-BOK PUSKESMAS	-	JATIM SEHAT Meningkatkan derajat kesehatan masyarakat yang berkualitas, merata, mudah diakses dan berkeadilan 4. Pembangunan Pemerintahan	-		12.000.000,00	PUSKESMAS PAKEM
	1.02.02.2.02.0010	Pengelolaan Pelayanan Kesehatan Orang dengan Gangguan Jiwa Berat														

NO	KODE	URUSAN / BIDANG URUSAN / PROGRAM / OUTCOME / KEGIATAN / SUB KEGIATAN	INDIKATOR PROGRAM / KEGIATAN / SUB KEGIATAN	TARGET AKHIR PERIODE RENSTRA OPD	REALISASI CAPAIAN RENJA OPD TAHUN 2024	PRAKIRAAN CAPAIAN TARGET RENJA OPD TAHUN 2025	CAPAIAN KINERJA DAN KERANGKA PENDANAAN						KELOMPOK SASARAN	PRAKIRAAN MAJU RENCANA TAHUN 2027		PERANGKAT DAERAH PENANGGUNG JAWAB
							TARGET 2026	PAGU INDIKATIF (Rp)	LOKASI	SUMBER DANA	PRIORITAS			TARGET	PAGU INDIKATIF (Rp)	
											NASIONAL	DAERAH				
1	2	3	4	5	6	7	8	9	10	11	12	13	14	15	16	17
			Jumlah Orang yang Mendapatkan Pelayanan Kesehatan Orang dengan Gangguan Jiwa Berat Sesuai Standar				55 Orang	4.800.000,00	Kab. Bondowoso, Pakem, Semua Kel/Desa	DAK NON FISIK-DANA BOK-BOK PUSKESMAS	-	JATIM SEHAT Meningkatkan derajat kesehatan masyarakat yang berkualitas, merata, mudah diakses dan berkeadilan 4. Pembangunan Pemerintahan	-		4.800.000,00	PUSKESMAS PAKEM
	1.02.02.2.02.0011	Pengelolaan Pelayanan Kesehatan Orang Terduga Tuberkulosis														
			Jumlah Orang Terduga Menderita Tuberkulosis yang Mendapatkan Pelayanan Sesuai Standar				16 Orang	8.800.000,00	Kab. Bondowoso, Semua Kecamatan, Semua Kel/Desa Kab. Bondowoso, Pakem, Semua Kel/Desa	DAK NON FISIK-DANA BOK-BOK PUSKESMAS	-	JATIM SEHAT Meningkatkan derajat kesehatan masyarakat yang berkualitas, merata, mudah diakses dan berkeadilan 4. Pembangunan Pemerintahan	-		8.800.000,00	PUSKESMAS PAKEM
	1.02.02.2.02.0015	Pengelolaan Pelayanan Kesehatan Gizi Masyarakat														
			Jumlah Dokumen Hasil Pengelolaan Pelayanan Kesehatan Gizi Masyarakat				1 Dokumen	184.220.000,00	Kab. Bondowoso, Pakem, Semua Kel/Desa	DAK NON FISIK-DANA BOK-BOK PUSKESMAS	-	JATIM SEHAT Meningkatkan derajat kesehatan masyarakat yang berkualitas, merata, mudah diakses dan berkeadilan 4. Pembangunan Pemerintahan	-		184.220.000,00	PUSKESMAS PAKEM
	1.02.02.2.02.0016	Pengelolaan Pelayanan Kesehatan Kerja dan Olahraga														

NO	KODE	URUSAN / BIDANG URUSAN / PROGRAM / OUTCOME / KEGIATAN / SUB KEGIATAN	INDIKATOR PROGRAM / KEGIATAN / SUB KEGIATAN	TARGET AKHIR PERIODE RENSTRA OPD	REALISASI CAPAIAN RENJA OPD TAHUN 2024	PRAKIRAAN CAPAIAN TARGET RENJA OPD TAHUN 2025	CAPAIAN KINERJA DAN KERANGKA PENDANAAN						KELOMPOK SASARAN	PRAKIRAAN MAJU RENCANA TAHUN 2027		PERANGKAT DAERAH PENANGGUNG JAWAB
							TARGET 2026	PAGU INDIKATIF (Rp)	LOKASI	SUMBER DANA	PRIORITAS			TARGET	PAGU INDIKATIF (Rp)	
											NASIONAL	DAERAH				
1	2	3	4	5	6	7	8	9	10	11	12	13	14	15	16	17
			Jumlah Dokumen Hasil Pengelolaan Pelayanan Kesehatan Kerja dan Olahraga				1 Dokumen	5.000.000,00	Kab. Bondowoso, Pakem, Semua Kel/Desa	DAK NON FISIK-DANA BOK-BOK PUSKESMAS	-	JATIM SEHAT Meningkatkan derajat kesehatan masyarakat yang berkualitas, merata, mudah diakses dan berkeadilan 4. Pembangunan Pemerintahan	-		5.000.000,00	PUSKESMAS PAKEM
	1.02.02.2.02.0017	Pengelolaan Pelayanan Kesehatan Lingkungan														
			Jumlah Dokumen Hasil Pengelolaan Pelayanan Kesehatan Lingkungan				1 Dokumen	9.500.000,00	Kab. Bondowoso, Pakem, Semua Kel/Desa	DAK NON FISIK-DANA BOK-BOK PUSKESMAS	-	JATIM SEHAT Meningkatkan derajat kesehatan masyarakat yang berkualitas, merata, mudah diakses dan berkeadilan 4. Pembangunan Pemerintahan	-		9.500.000,00	PUSKESMAS PAKEM
	1.02.02.2.02.0020	Pengelolaan Surveilans Kesehatan														
			Jumlah Dokumen Hasil Pengelolaan Surveilans Kesehatan				1 Dokumen	9.200.000,00	Kab. Bondowoso, Pakem, Semua Kel/Desa	DAK NON FISIK-DANA BOK-BOK PUSKESMAS	-	JATIM SEHAT Meningkatkan derajat kesehatan masyarakat yang berkualitas, merata, mudah diakses dan berkeadilan 4. Pembangunan Pemerintahan	-		9.200.000,00	PUSKESMAS PAKEM
	1.02.02.2.02.0021	Pengelolaan Pelayanan Kesehatan Orang dengan Masalah Kesehatan Jiwa (ODMK)														

NO	KODE	URUSAN / BIDANG URUSAN / PROGRAM / OUTCOME / KEGIATAN / SUB KEGIATAN	INDIKATOR PROGRAM / KEGIATAN / SUB KEGIATAN	TARGET AKHIR PERIODE RENSTRA OPD	REALISASI CAPAIAN RENJA OPD TAHUN 2024	PRAKIRAAN CAPAIAN TARGET RENJA OPD TAHUN 2025	CAPAIAN KINERJA DAN KERANGKA PENDANAAN						KELOMPOK SASARAN	PRAKIRAAN MAJU RENCANA TAHUN 2027		PERANGKAT DAERAH PENANGGUNG JAWAB
							TARGET 2026	PAGU INDIKATIF (Rp)	LOKASI	SUMBER DANA	PRIORITAS			TARGET	PAGU INDIKATIF (Rp)	
											NASIONAL	DAERAH				
1	2	3	4	5	6	7	8	9	10	11	12	13	14	15	16	17
			Jumlah Orang dengan Masalah Kejiwaan (ODMK) yang Mendapatkan Pelayanan Kesehatan				1518 Orang	4.000.000,00	Kab. Bondowoso, Pakem, Semua Kel/Desa	DAK NON FISIK-DANA BOK-BOK PUSKESMAS	-	JATIM SEHAT Meningkatkan derajat kesehatan masyarakat yang berkualitas, merata, mudah diakses dan berkeadilan 4. Pembangunan Pemerintahan	-		4.000.000,00	PUSKESMAS PAKEM
	1.02.02.2.02.0025	Pelayanan Kesehatan Penyakit Menular dan Tidak Menular														
			Jumlah Dokumen Hasil Pelayanan Kesehatan Penyakit Menular dan Tidak Menular				1 Dokumen	62.963.000,00	Kab. Bondowoso, Pakem, Semua Kel/Desa	DAK NON FISIK-DANA BOK-BOK PUSKESMAS	-	JATIM SEHAT Meningkatkan derajat kesehatan masyarakat yang berkualitas, merata, mudah diakses dan berkeadilan 4. Pembangunan Pemerintahan	-		62.963.000,00	PUSKESMAS PAKEM
	1.02.02.2.02.0033	Operasional Pelayanan Puskesmas														
			Jumlah Dokumen Operasional Pelayanan Puskesmas				1 Dokumen	113.467.000,00	Kab. Bondowoso, Pakem, Semua Kel/Desa	DAK NON FISIK-DANA BOK-BOK PUSKESMAS	-	JATIM SEHAT Meningkatkan derajat kesehatan masyarakat yang berkualitas, merata, mudah diakses dan berkeadilan 4. Pembangunan Pemerintahan	-		113.467.000,00	PUSKESMAS PAKEM
	1.02.02.2.02.0044	Pengelolaan Pelayanan Kesehatan Reproduksi														

NO	KODE	URUSAN / BIDANG URUSAN / PROGRAM / OUTCOME / KEGIATAN / SUB KEGIATAN	INDIKATOR PROGRAM / KEGIATAN / SUB KEGIATAN	TARGET AKHIR PERIODE RENSTRA OPD	REALISASI CAPAIAN RENJA OPD TAHUN 2024	PRAKIRAAN CAPAIAN TARGET RENJA OPD TAHUN 2025	CAPAIAN KINERJA DAN KERANGKA PENDANAAN						KELOMPOK SASARAN	PRAKIRAAN MAJU RENCANA TAHUN 2027		PERANGKAT DAERAH PENANGGUNG JAWAB
							TARGET 2026	PAGU INDIKATIF (Rp)	LOKASI	SUMBER DANA	PRIORITAS			TARGET	PAGU INDIKATIF (Rp)	
											NASIONAL	DAERAH				
1	2	3	4	5	6	7	8	9	10	11	12	13	14	15	16	17
			Jumlah dokumen hasil pengelolaan pelayanan kesehatan reproduksi				1 Dokumen	18.222.000,00	Kab. Bondowoso, Pakem, Semua Kel/Desa	DAK NON FISIK-DANA BOK-BOK PUSKESMAS	-	JATIM SEHAT Meningkatkan derajat kesehatan masyarakat yang berkualitas, merata, mudah diakses dan berkeadilan 4. Pembangunan Pemerintahan	-		18.222.000,00	PUSKESMAS PAKEM
	1.02.02.2.02.0046	Pengelolaan upaya kesehatan Ibu dan Anak														
			Jumlah dokumen hasil pengelolaan upaya kesehatan ibu dan anak				1 Dokumen	1.200.000,00	Kab. Bondowoso, Pakem, Semua Kel/Desa	DAK NON FISIK-DANA BOK-BOK PUSKESMAS	-	JATIM SEHAT Meningkatkan derajat kesehatan masyarakat yang berkualitas, merata, mudah diakses dan berkeadilan 4. Pembangunan Pemerintahan	-		1.200.000,00	PUSKESMAS PAKEM
	1.02.02.2.02.0047	Pengelolaan Pelayanan Kelanjutusiaan														
			Jumlah dokumen hasil pengelolaan pelayanan kelanjutusiaan				1 Dokumen	4.800.000,00	Kab. Bondowoso, Pakem, Semua Kel/Desa	DAK NON FISIK-DANA BOK-BOK PUSKESMAS	-	JATIM SEHAT Meningkatkan derajat kesehatan masyarakat yang berkualitas, merata, mudah diakses dan berkeadilan 4. Pembangunan Pemerintahan	-		4.800.000,00	PUSKESMAS PAKEM
	1.02.02.2.02.0048	Pengelolaan Layanan Imunisasi														

NO	KODE	URUSAN / BIDANG URUSAN / PROGRAM / OUTCOME / KEGIATAN / SUB KEGIATAN	INDIKATOR PROGRAM / KEGIATAN / SUB KEGIATAN	TARGET AKHIR PERIODE RENSTRA OPD	REALISASI CAPAIAN RENJA OPD TAHUN 2024	PRAKIRAAN CAPAIAN TARGET RENJA OPD TAHUN 2025	CAPAIAN KINERJA DAN KERANGKA PENDANAAN						KELOMPOK SASARAN	PRAKIRAAN MAJU RENCANA TAHUN 2027		PERANGKAT DAERAH PENANGGUNG JAWAB
							TARGET 2026	PAGU INDIKATIF (Rp)	LOKASI	SUMBER DANA	PRIORITAS			TARGET	PAGU INDIKATIF (Rp)	
											NASIONAL	DAERAH				
1	2	3	4	5	6	7	8	9	10	11	12	13	14	15	16	17
			Jumlah Dokumen Hasil Pengelolaan Layanan Imunisasi				1 Dokumen	30.000.000,00	Kab. Bondowoso, Pakem, Semua Kel/Desa	DAK NON FISIK-DANA BOK-BOK PUSKESMAS	-	JATIM SEHAT Meningkatkan derajat kesehatan masyarakat yang berkualitas, merata, mudah diakses dan berkeadilan 4. Pembangunan Pemerintahan	-		30.000.000,00	PUSKESMAS PAKEM
3.	**1.02.05**	**PROGRAM PEMBERDAYAAN MASYARAKAT BIDANG KESEHATAN**	**-**	**-**			**-**	**4.076.000,00**						**-**	**4.076.000,00**	
	1.02.05.2.03	Pengembangan dan Pelaksanaan Upaya Kesehatan Bersumber Daya Masyarakat (UKBM) Tingkat Daerah Kabupaten/Kota	-	-			-	4.076.000,00			-	JATIM SEHAT Meningkatkan derajat kesehatan masyarakat yang berkualitas, merata, mudah diakses dan berkeadilan 4. Pembangunan Pemerintahan	-	-	4.076.000,00	PUSKESMAS PAKEM
	1.02.05.2.03.0001	Bimbingan Teknis dan Supervisi Pengembangan dan Pelaksanaan Upaya Kesehatan Bersumber Daya Masyarakat (UKBM)														
			Jumlah Dokumen Hasil Bimbingan Teknis dan Supervisi Upaya Kesehatan Bersumber Daya Masyarakat (UKBM)				1 Dokumen	4.076.000,00	Kab. Bondowoso, Pakem, Semua Kel/Desa	DAK NON FISIK-DANA BOK-BOK PUSKESMAS	-	JATIM SEHAT Meningkatkan derajat kesehatan masyarakat yang berkualitas, merata, mudah diakses dan berkeadilan 4. Pembangunan Pemerintahan	-		4.076.000,00	PUSKESMAS PAKEM
		PUSKESMAS WRINGIN						**3.498.316.400,00**							**3.499.530.400,00**	
	1	**URUSAN PEMERINTAHAN WAJIB YANG BERKAITAN DENGAN PELAYANAN DASAR**						**3.498.316.400,00**							**3.499.530.400,00**	

NO	KODE	URUSAN / BIDANG URUSAN / PROGRAM / OUTCOME / KEGIATAN / SUB KEGIATAN	INDIKATOR PROGRAM / KEGIATAN / SUB KEGIATAN	TARGET AKHIR PERIODE RENSTRA OPD	REALISASI CAPAIAN RENJA OPD TAHUN 2024	PRAKIRAAN CAPAIAN TARGET RENJA OPD TAHUN 2025	CAPAIAN KINERJA DAN KERANGKA PENDANAAN						KELOMPOK SASARAN	PRAKIRAAN MAJU RENCANA TAHUN 2027		PERANGKAT DAERAH PENANGGUNG JAWAB
							TARGET 2026	PAGU INDIKATIF (Rp)	LOKASI	SUMBER DANA	PRIORITAS			TARGET	PAGU INDIKATIF (Rp)	
											NASIONAL	DAERAH				
1	2	3	4	5	6	7	8	9	10	11	12	13	14	15	16	17
	1.02	**URUSAN PEMERINTAHAN BIDANG KESEHATAN**						**3.498.316.400,00**							**3.499.530.400,00**	
1.	**1.02.01**	**PROGRAM PENUNJANG URUSAN PEMERINTAHAN DAERAH KABUPATEN/KOTA**	**-**	**-**			**-**	**2.726.845.400,00**						**-**	**2.726.845.400,00**	
		[Meningkatnya Penyelenggaraan Urusan Pemerintahan Daerah dengan Baik dan Efisien]	**Persentase Dokumen Perencanaan dan Evaluasi yang disusun** **Persentase Laporan Keuangan yang disusun** **Persentase Sarana dan Prasarana Aparatur yang layak fungsi**	**100** **65**	**N/A**	**100** **60**	**100** **60**	**2.726.845.400,00**	-	-	-	-	-	-	**2.726.845.400,00**	-
	1.02.01.2.10	Peningkatan Pelayanan BLUD	-	-			-	2.726.845.400,00			-	JATIM SEHAT Meningkatkan derajat kesehatan masyarakat yang berkualitas, merata, mudah diakses dan berkeadilan 4. Pembangunan Pemerintahan	-	-	2.726.845.400,00	PUSKESMAS WRINGIN
	1.02.01.2.10.0001	Pelayanan dan Penunjang Pelayanan BLUD														
			Jumlah BLUD yang Menyediakan Pelayanan dan Penunjang Pelayanan				0 Unit Kerja	2.726.845.400,00	Kab. Bondowoso, Curahdami, Semua Kel/Desa	PENDAPATAN DARI BLUD	-	JATIM SEHAT Meningkatkan derajat kesehatan masyarakat yang berkualitas, merata, mudah diakses dan berkeadilan 4. Pembangunan Pemerintahan	-		2.726.845.400,00	PUSKESMAS WRINGIN
2.	**1.02.02**	**PROGRAM PEMENUHAN UPAYA KESEHATAN PERORANGAN DAN UPAYA KESEHATAN MASYARAKAT**	**-**	**-**			**-**	**767.690.000,00**						**-**	**768.904.000,00**	

NO	KODE	URUSAN / BIDANG URUSAN / PROGRAM / OUTCOME / KEGIATAN / SUB KEGIATAN	INDIKATOR PROGRAM / KEGIATAN / SUB KEGIATAN	TARGET AKHIR PERIODE RENSTRA OPD	REALISASI CAPAIAN RENJA OPD TAHUN 2024	PRAKIRAAN CAPAIAN TARGET RENJA OPD TAHUN 2025	CAPAIAN KINERJA DAN KERANGKA PENDANAAN						KELOMPOK SASARAN	PRAKIRAAN MAJU RENCANA TAHUN 2027		PERANGKAT DAERAH PENANGGUNG JAWAB
							TARGET 2026	PAGU INDIKATIF (Rp)	LOKASI	SUMBER DANA	PRIORITAS			TARGET	PAGU INDIKATIF (Rp)	
											NASIONAL	DAERAH				
1	2	3	4	5	6	7	8	9	10	11	12	13	14	15	16	17
		[Meningkatnya Kualitas Kesehatan Perorangan dan Masyarakat]	**Cakupan pelayanan kesehatan balita sesuai standar** **Persentase anak usia pendidikan dasar yang mendapatkanpelayanan kesehatan sesuai standar** **Persentase bayi baru lahir mendapatkan pelayanan kesehatan bayi baru lahir** **Persentase ibu bersalin mendapatkan pelayanan persalinan** **Persentase ibu hamil mendapatkan pelayanan kesehatan ibu hamil** **Persentase ODGJ berat yang mendapatkan pelayanan kesehatan jiwa sesuai standar** **Persentase orang dengan resiko terinfeksi HIV mendapatkan pelayanan deteksi dini HIV sesuai standar** **Persentase orang terduga TBC mendapatkan pelayanan TBC sesuai standar** **Persentase orang usia15-59 tahun mendapatkan skrining kesehatan sesuai standar** **Persentase penderita DM yang mendapatkan pelayanan kesehatan sesuai standar** **Persentase penderita hipertensi yang mendapatkan pelayanan kesehatan sesuai standar** **Persentase warga negara usia 60 tahun ke atas skrining mendapatkan kesehatan sesuai standar**	**100**	**100**	**100**	**100**	**767.690.000,00**	-	-	-	-	-	-	**768.904.000,00**	-

NO	KODE	URUSAN / BIDANG URUSAN / PROGRAM / OUTCOME / KEGIATAN / SUB KEGIATAN	INDIKATOR PROGRAM / KEGIATAN / SUB KEGIATAN	TARGET AKHIR PERIODE RENSTRA OPD	REALISASI CAPAIAN RENJA OPD TAHUN 2024	PRAKIRAAN CAPAIAN TARGET RENJA OPD TAHUN 2025	CAPAIAN KINERJA DAN KERANGKA PENDANAAN						KELOMPOK SASARAN	PRAKIRAAN MAJU RENCANA TAHUN 2027		PERANGKAT DAERAH PENANGGUNG JAWAB
							TARGET 2026	PAGU INDIKATIF (Rp)	LOKASI	SUMBER DANA	PRIORITAS			TARGET	PAGU INDIKATIF (Rp)	
											NASIONAL	DAERAH				
1	2	3	4	5	6	7	8	9	10	11	12	13	14	15	16	17
	1.02.02.2.02	Penyediaan Layanan Kesehatan untuk UKM dan UKP Rujukan Tingkat Daerah Kabupaten/Kota	-	-			-	767.690.000,00			-	JATIM SEHAT Meningkatkan derajat kesehatan masyarakat yang berkualitas, merata, mudah diakses dan berkeadilan 4. Pembangunan Pemerintahan	-	-	768.904.000,00	PUSKESMAS WRINGIN
	1.02.02.2.02.0001	Pengelolaan Pelayanan Kesehatan Ibu Hamil														
			Jumlah Ibu Hamil yang Mendapatkan Pelayanan Kesehatan Sesuai Standar				213 Orang	125.424.000,00	Kab. Bondowoso, Wringin, Semua Kel/Desa	DAK NON FISIK-DANA BOK-BOK PUSKESMAS	-	JATIM SEHAT Meningkatkan derajat kesehatan masyarakat yang berkualitas, merata, mudah diakses dan berkeadilan 4. Pembangunan Pemerintahan	-		125.438.000,00	PUSKESMAS WRINGIN
	1.02.02.2.02.0005	Pengelolaan Pelayanan Kesehatan pada Usia Pendidikan Dasar														
			Jumlah Anak Usia Pendidikan Dasar yang Mendapatkan Pelayanan Kesehatan Sesuai Standar				1211 Orang	24.400.000,00	Kab. Bondowoso, Wringin, Semua Kel/Desa	DAK NON FISIK-DANA BOK-BOK PUSKESMAS	-	JATIM SEHAT Meningkatkan derajat kesehatan masyarakat yang berkualitas, merata, mudah diakses dan berkeadilan 4. Pembangunan Pemerintahan	-		24.400.000,00	PUSKESMAS WRINGIN
	1.02.02.2.02.0010	Pengelolaan Pelayanan Kesehatan Orang dengan Gangguan Jiwa Berat														

NO	KODE	URUSAN / BIDANG URUSAN / PROGRAM / OUTCOME / KEGIATAN / SUB KEGIATAN	INDIKATOR PROGRAM / KEGIATAN / SUB KEGIATAN	TARGET AKHIR PERIODE RENSTRA OPD	REALISASI CAPAIAN RENJA OPD TAHUN 2024	PRAKIRAAN CAPAIAN TARGET RENJA OPD TAHUN 2025	CAPAIAN KINERJA DAN KERANGKA PENDANAAN						KELOMPOK SASARAN	PRAKIRAAN MAJU RENCANA TAHUN 2027		PERANGKAT DAERAH PENANGGUNG JAWAB
							TARGET 2026	PAGU INDIKATIF (Rp)	LOKASI	SUMBER DANA	PRIORITAS			TARGET	PAGU INDIKATIF (Rp)	
											NASIONAL	DAERAH				
1	2	3	4	5	6	7	8	9	10	11	12	13	14	15	16	17
			Jumlah Orang yang Mendapatkan Pelayanan Kesehatan Orang dengan Gangguan Jiwa Berat Sesuai Standar				1211 Orang	18.000.000,00	Kab. Bondowoso, Wringin, Semua Kel/Desa	DAK NON FISIK-DANA BOK-BOK PUSKESMAS	-	JATIM SEHAT Meningkatkan derajat kesehatan masyarakat yang berkualitas, merata, mudah diakses dan berkeadilan 4. Pembangunan Pemerintahan	-		18.000.000,00	PUSKESMAS WRINGIN
	1.02.02.2.02.0011	Pengelolaan Pelayanan Kesehatan Orang Terduga Tuberkulosis														
			Jumlah Orang Terduga Menderita Tuberkulosis yang Mendapatkan Pelayanan Sesuai Standar				25 Orang	4.500.000,00	Kab. Bondowoso, Wringin, Semua Kel/Desa	DAK NON FISIK-DANA BOK-BOK PUSKESMAS	-	JATIM SEHAT Meningkatkan derajat kesehatan masyarakat yang berkualitas, merata, mudah diakses dan berkeadilan 4. Pembangunan Pemerintahan	-		4.500.000,00	PUSKESMAS WRINGIN
	1.02.02.2.02.0015	Pengelolaan Pelayanan Kesehatan Gizi Masyarakat														
			Jumlah Dokumen Hasil Pengelolaan Pelayanan Kesehatan Gizi Masyarakat				1 Dokumen	221.340.000,00	Kab. Bondowoso, Wringin, Semua Kel/Desa	DAK NON FISIK-DANA BOK-BOK PUSKESMAS	-	JATIM SEHAT Meningkatkan derajat kesehatan masyarakat yang berkualitas, merata, mudah diakses dan berkeadilan 4. Pembangunan Pemerintahan	-		221.340.000,00	PUSKESMAS WRINGIN
	1.02.02.2.02.0016	Pengelolaan Pelayanan Kesehatan Kerja dan Olahraga														

NO	KODE	URUSAN / BIDANG URUSAN / PROGRAM / OUTCOME / KEGIATAN / SUB KEGIATAN	INDIKATOR PROGRAM / KEGIATAN / SUB KEGIATAN	TARGET AKHIR PERIODE RENSTRA OPD	REALISASI CAPAIAN RENJA OPD TAHUN 2024	PRAKIRAAN CAPAIAN TARGET RENJA OPD TAHUN 2025	CAPAIAN KINERJA DAN KERANGKA PENDANAAN						KELOMPOK SASARAN	PRAKIRAAN MAJU RENCANA TAHUN 2027		PERANGKAT DAERAH PENANGGUNG JAWAB
							TARGET 2026	PAGU INDIKATIF (Rp)	LOKASI	SUMBER DANA	PRIORITAS			TARGET	PAGU INDIKATIF (Rp)	
											NASIONAL	DAERAH				
1	2	3	4	5	6	7	8	9	10	11	12	13	14	15	16	17
			Jumlah Dokumen Hasil Pengelolaan Pelayanan Kesehatan Kerja dan Olahraga				1 Dokumen	8.600.000,00	Kab. Bondowoso, Wringin, Semua Kel/Desa	DAK NON FISIK-DANA BOK-BOK PUSKESMAS	-	JATIM SEHAT Meningkatkan derajat kesehatan masyarakat yang berkualitas, merata, mudah diakses dan berkeadilan 4. Pembangunan Pemerintahan	-		8.600.000,00	PUSKESMAS WRINGIN
	1.02.02.2.02.0017	Pengelolaan Pelayanan Kesehatan Lingkungan														
			Jumlah Dokumen Hasil Pengelolaan Pelayanan Kesehatan Lingkungan				1 Dokumen	14.700.000,00	Kab. Bondowoso, Wringin, Semua Kel/Desa	DAK NON FISIK-DANA BOK-BOK PUSKESMAS	-	JATIM SEHAT Meningkatkan derajat kesehatan masyarakat yang berkualitas, merata, mudah diakses dan berkeadilan 4. Pembangunan Pemerintahan	-		14.700.000,00	PUSKESMAS WRINGIN
	1.02.02.2.02.0020	Pengelolaan Surveilans Kesehatan														
			Jumlah Dokumen Hasil Pengelolaan Surveilans Kesehatan				1 Dokumen	16.000.000,00	Kab. Bondowoso, Wringin, Semua Kel/Desa	DAK NON FISIK-DANA BOK-BOK PUSKESMAS	-	JATIM SEHAT Meningkatkan derajat kesehatan masyarakat yang berkualitas, merata, mudah diakses dan berkeadilan 4. Pembangunan Pemerintahan	-		16.000.000,00	PUSKESMAS WRINGIN
	1.02.02.2.02.0021	Pengelolaan Pelayanan Kesehatan Orang dengan Masalah Kesehatan Jiwa (ODMK)														

NO	KODE	URUSAN / BIDANG URUSAN / PROGRAM / OUTCOME / KEGIATAN / SUB KEGIATAN	INDIKATOR PROGRAM / KEGIATAN / SUB KEGIATAN	TARGET AKHIR PERIODE RENSTRA OPD	REALISASI CAPAIAN RENJA OPD TAHUN 2024	PRAKIRAAN CAPAIAN TARGET RENJA OPD TAHUN 2025	CAPAIAN KINERJA DAN KERANGKA PENDANAAN						KELOMPOK SASARAN	PRAKIRAAN MAJU RENCANA TAHUN 2027		PERANGKAT DAERAH PENANGGUNG JAWAB
							TARGET 2026	PAGU INDIKATIF (Rp)	LOKASI	SUMBER DANA	PRIORITAS			TARGET	PAGU INDIKATIF (Rp)	
											NASIONAL	DAERAH				
1	2	3	4	5	6	7	8	9	10	11	12	13	14	15	16	17
			Jumlah Orang dengan Masalah Kejiwaan (ODMK) yang Mendapatkan Pelayanan Kesehatan				1 Orang	4.500.000,00	Kab. Bondowoso, Wringin, Semua Kel/Desa	DAK NON FISIK-DANA BOK-BOK PUSKESMAS	-	JATIM SEHAT Meningkatkan derajat kesehatan masyarakat yang berkualitas, merata, mudah diakses dan berkeadilan 4. Pembangunan Pemerintahan	-		4.500.000,00	PUSKESMAS WRINGIN
	1.02.02.2.02.0025	Pelayanan Kesehatan Penyakit Menular dan Tidak Menular														
			Jumlah Dokumen Hasil Pelayanan Kesehatan Penyakit Menular dan Tidak Menular				1 Dokumen	83.962.000,00	Kab. Bondowoso, Wringin, Semua Kel/Desa	DAK NON FISIK-DANA BOK-BOK PUSKESMAS	-	JATIM SEHAT Meningkatkan derajat kesehatan masyarakat yang berkualitas, merata, mudah diakses dan berkeadilan 4. Pembangunan Pemerintahan	-		137.262.000,00	PUSKESMAS WRINGIN
	1.02.02.2.02.0033	Operasional Pelayanan Puskesmas														
			Jumlah Dokumen Operasional Pelayanan Puskesmas				1 Dokumen	166.550.000,00	Kab. Bondowoso, Wringin, Semua Kel/Desa	DAK NON FISIK-DANA BOK-BOK PUSKESMAS	-	JATIM SEHAT Meningkatkan derajat kesehatan masyarakat yang berkualitas, merata, mudah diakses dan berkeadilan 4. Pembangunan Pemerintahan	-		166.550.000,00	PUSKESMAS WRINGIN
	1.02.02.2.02.0042	Pengelolaan pelayanan kesehatan Malaria														

NO	KODE	URUSAN / BIDANG URUSAN / PROGRAM / OUTCOME / KEGIATAN / SUB KEGIATAN	INDIKATOR PROGRAM / KEGIATAN / SUB KEGIATAN	TARGET AKHIR PERIODE RENSTRA OPD	REALISASI CAPAIAN RENJA OPD TAHUN 2024	PRAKIRAAN CAPAIAN TARGET RENJA OPD TAHUN 2025	CAPAIAN KINERJA DAN KERANGKA PENDANAAN						KELOMPOK SASARAN	PRAKIRAAN MAJU RENCANA TAHUN 2027		PERANGKAT DAERAH PENANGGUNG JAWAB
							TARGET 2026	PAGU INDIKATIF (Rp)	LOKASI	SUMBER DANA	PRIORITAS			TARGET	PAGU INDIKATIF (Rp)	
											NASIONAL	DAERAH				
1	2	3	4	5	6	7	8	9	10	11	12	13	14	15	16	17
			Jumlah orang yang mendapatkan pelayanan kesehatan malaria				12 Orang	0,00	Kab. Bondowoso, Wringin, Semua Kel/Desa	DAK NON FISIK-DANA BOK-BOK PUSKESMAS	-	JATIM SEHAT Meningkatkan derajat kesehatan masyarakat yang berkualitas, merata, mudah diakses dan berkeadilan 4. Pembangunan Pemerintahan	-		3.600.000,00	PUSKESMAS WRINGIN
	1.02.02.2.02.0044	Pengelolaan Pelayanan Kesehatan Reproduksi														
			Jumlah dokumen hasil pengelolaan pelayanan kesehatan reproduksi				1 Dokumen	6.000.000,00	Kab. Bondowoso, Wringin, Semua Kel/Desa	DAK NON FISIK-DANA BOK-BOK PUSKESMAS	-	JATIM SEHAT Meningkatkan derajat kesehatan masyarakat yang berkualitas, merata, mudah diakses dan berkeadilan 4. Pembangunan Pemerintahan	-		6.000.000,00	PUSKESMAS WRINGIN
		-	**-**	**-**	**-**	**-**	**-**	**767.690.000,00**	-	-	-	-	-	-	**768.904.000,00**	-
	1.02.02.2.02.0046	Pengelolaan upaya kesehatan Ibu dan Anak														
			Jumlah dokumen hasil pengelolaan upaya kesehatan ibu dan anak				1 Dokumen	1.214.000,00	Kab. Bondowoso, Wringin, Semua Kel/Desa	DAK NON FISIK-DANA BOK-BOK PUSKESMAS	-	JATIM SEHAT Meningkatkan derajat kesehatan masyarakat yang berkualitas, merata, mudah diakses dan berkeadilan 4. Pembangunan Pemerintahan	-		1.214.000,00	PUSKESMAS WRINGIN

NO	KODE	URUSAN / BIDANG URUSAN / PROGRAM / OUTCOME / KEGIATAN / SUB KEGIATAN	INDIKATOR PROGRAM / KEGIATAN / SUB KEGIATAN	TARGET AKHIR PERIODE RENSTRA OPD	REALISASI CAPAIAN RENJA OPD TAHUN 2024	PRAKIRAAN CAPAIAN TARGET RENJA OPD TAHUN 2025	CAPAIAN KINERJA DAN KERANGKA PENDANAAN						KELOMPOK SASARAN	PRAKIRAAN MAJU RENCANA TAHUN 2027		PERANGKAT DAERAH PENANGGUNG JAWAB
							TARGET 2026	PAGU INDIKATIF (Rp)	LOKASI	SUMBER DANA	PRIORITAS			TARGET	PAGU INDIKATIF (Rp)	
											NASIONAL	DAERAH				
1	2	3	4	5	6	7	8	9	10	11	12	13	14	15	16	17
		[Meningkatnya Kualitas Kesehatan Perorangan dan Masyarakat]	**Cakupan pelayanan kesehatan balita sesuai standar** **Persentase anak usia pendidikan dasar yang mendapatkanpelayanan kesehatan sesuai standar** **Persentase bayi baru lahir mendapatkan pelayanan kesehatan bayi baru lahir** **Persentase ibu bersalin mendapatkan pelayanan persalinan** **Persentase ibu hamil mendapatkan pelayanan kesehatan ibu hamil** **Persentase ODGJ berat yang mendapatkan pelayanan kesehatan jiwa sesuai standar** **Persentase orang dengan resiko terinfeksi HIV mendapatkan pelayanan deteksi dini HIV sesuai standar** **Persentase orang terduga TBC mendapatkan pelayanan TBC sesuai standar** **Persentase orang usia15-59 tahun mendapatkan skrining kesehatan sesuai standar** **Persentase penderita DM yang mendapatkan pelayanan kesehatan sesuai standar** **Persentase penderita hipertensi yang mendapatkan pelayanan kesehatan sesuai standar** **Persentase warga negara usia 60 tahun ke atas skrining mendapatkan kesehatan sesuai standar**	**100**	**100**	**100**	**100**	**767.690.000,00**	-	-	-	-	-	-	**768.904.000,00**	-
	1.02.02.2.02.0047	Pengelolaan Pelayanan Kelanjutusiaan														

NO	KODE	URUSAN / BIDANG URUSAN / PROGRAM / OUTCOME / KEGIATAN / SUB KEGIATAN	INDIKATOR PROGRAM / KEGIATAN / SUB KEGIATAN	TARGET AKHIR PERIODE RENSTRA OPD	REALISASI CAPAIAN RENJA OPD TAHUN 2024	PRAKIRAAN CAPAIAN TARGET RENJA OPD TAHUN 2025	CAPAIAN KINERJA DAN KERANGKA PENDANAAN						KELOMPOK SASARAN	PRAKIRAAN MAJU RENCANA TAHUN 2027		PERANGKAT DAERAH PENANGGUNG JAWAB
							TARGET 2026	PAGU INDIKATIF (Rp)	LOKASI	SUMBER DANA	PRIORITAS			TARGET	PAGU INDIKATIF (Rp)	
											NASIONAL	DAERAH				
1	2	3	4	5	6	7	8	9	10	11	12	13	14	15	16	17
			Jumlah dokumen hasil pengelolaan pelayanan kelanjutusiaan				1 Dokumen	15.600.000,00	Kab. Bondowoso, Wringin, Semua Kel/Desa	DAK NON FISIK-DANA BOK-BOK PUSKESMAS	-	JATIM SEHAT Meningkatkan derajat kesehatan masyarakat yang berkualitas, merata, mudah diakses dan berkeadilan 4. Pembangunan Pemerintahan	-		1.200.000,00	PUSKESMAS WRINGIN
	1.02.02.2.02.0048	Pengelolaan Layanan Imunisasi														
			Jumlah Dokumen Hasil Pengelolaan Layanan Imunisasi				1 Dokumen	56.900.000,00	Kab. Bondowoso, Wringin, Semua Kel/Desa	DAK NON FISIK-DANA BOK-BOK PUSKESMAS	-	JATIM SEHAT Meningkatkan derajat kesehatan masyarakat yang berkualitas, merata, mudah diakses dan berkeadilan 4. Pembangunan Pemerintahan	-		15.600.000,00	PUSKESMAS WRINGIN
3.	**1.02.05**	**PROGRAM PEMBERDAYAAN MASYARAKAT BIDANG KESEHATAN**	**-**	**-**			**-**	**3.781.000,00**						**-**	**3.781.000,00**	
		[Meningkatnya kualitas pemberdayaan masyarakat bidang kesehatan]	**Persentase Masyarakat Bidang Kesehatan yang Diberdayakan**	**41**	**35**	**36**	**37**	**3.781.000,00**	-	-	-	-	-	-	**3.781.000,00**	-
	1.02.05.2.03	Pengembangan dan Pelaksanaan Upaya Kesehatan Bersumber Daya Masyarakat (UKBM) Tingkat Daerah Kabupaten/Kota	-	-			-	3.781.000,00			-	JATIM SEHAT Meningkatkan derajat kesehatan masyarakat yang berkualitas, merata, mudah diakses dan berkeadilan 4. Pembangunan Pemerintahan	-	-	3.781.000,00	PUSKESMAS WRINGIN
	1.02.05.2.03.0001	Bimbingan Teknis dan Supervisi Pengembangan dan Pelaksanaan Upaya Kesehatan Bersumber Daya Masyarakat (UKBM)														

NO	KODE	URUSAN / BIDANG URUSAN / PROGRAM / OUTCOME / KEGIATAN / SUB KEGIATAN	INDIKATOR PROGRAM / KEGIATAN / SUB KEGIATAN	TARGET AKHIR PERIODE RENSTRA OPD	REALISASI CAPAIAN RENJA OPD TAHUN 2024	PRAKIRAAN CAPAIAN TARGET RENJA OPD TAHUN 2025	CAPAIAN KINERJA DAN KERANGKA PENDANAAN						KELOMPOK SASARAN	PRAKIRAAN MAJU RENCANA TAHUN 2027		PERANGKAT DAERAH PENANGGUNG JAWAB
							TARGET 2026	PAGU INDIKATIF (Rp)	LOKASI	SUMBER DANA	PRIORITAS			TARGET	PAGU INDIKATIF (Rp)	
											NASIONAL	DAERAH				
1	2	3	4	5	6	7	8	9	10	11	12	13	14	15	16	17
			Jumlah Dokumen Hasil Bimbingan Teknis dan Supervisi Upaya Kesehatan Bersumber Daya Masyarakat (UKBM)				1 Dokumen	3.781.000,00	Kab. Bondowoso, Wringin, Semua Kel/Desa	DAK NON FISIK-DANA BOK-BOK PUSKESMAS	-	JATIM SEHAT Meningkatkan derajat kesehatan masyarakat yang berkualitas, merata, mudah diakses dan berkeadilan 4. Pembangunan Pemerintahan	-		3.781.000,00	PUSKESMAS WRINGIN
		PUSKESMAS TEGALAMPEL						**2.779.043.800,00**							**2.779.043.800,00**	
	1	**URUSAN PEMERINTAHAN WAJIB YANG BERKAITAN DENGAN PELAYANAN DASAR**						**2.779.043.800,00**							**2.779.043.800,00**	
	1.02	**URUSAN PEMERINTAHAN BIDANG KESEHATAN**						**2.779.043.800,00**							**2.779.043.800,00**	
1.	**1.02.01**	**PROGRAM PENUNJANG URUSAN PEMERINTAHAN DAERAH KABUPATEN/KOTA**	**-**	**-**			**-**	**2.147.125.800,00**						**-**	**2.147.125.800,00**	
		[Meningkatnya Penyelenggaraan Urusan Pemerintahan Daerah dengan Baik dan Efisien]	**Persentase Dokumen Perencanaan dan Evaluasi yang disusun** **Persentase Laporan Keuangan yang disusun** **Persentase Sarana dan Prasarana Aparatur yang layak fungsi**	**100** **65**	**N/A**	**100** **60**	**100** **60**	**2.147.125.800,00**	-	-	-	-	-	-	**2.147.125.800,00**	-
	1.02.01.2.10	Peningkatan Pelayanan BLUD	-	-			-	2.147.125.800,00			-	JATIM SEHAT Meningkatkan derajat kesehatan masyarakat yang berkualitas, merata, mudah diakses dan berkeadilan 4. Pembangunan Pemerintahan	-	-	2.147.125.800,00	PUSKESMAS TEGALAMPEL
	1.02.01.2.10.0001	Pelayanan dan Penunjang Pelayanan BLUD														

NO	KODE	URUSAN / BIDANG URUSAN / PROGRAM / OUTCOME / KEGIATAN / SUB KEGIATAN	INDIKATOR PROGRAM / KEGIATAN / SUB KEGIATAN	TARGET AKHIR PERIODE RENSTRA OPD	REALISASI CAPAIAN RENJA OPD TAHUN 2024	PRAKIRAAN CAPAIAN TARGET RENJA OPD TAHUN 2025	CAPAIAN KINERJA DAN KERANGKA PENDANAAN						KELOMPOK SASARAN	PRAKIRAAN MAJU RENCANA TAHUN 2027		PERANGKAT DAERAH PENANGGUNG JAWAB
							TARGET 2026	PAGU INDIKATIF (Rp)	LOKASI	SUMBER DANA	PRIORITAS			TARGET	PAGU INDIKATIF (Rp)	
											NASIONAL	DAERAH				
1	2	3	4	5	6	7	8	9	10	11	12	13	14	15	16	17
			Jumlah BLUD yang Menyediakan Pelayanan dan Penunjang Pelayanan				1 Unit Kerja	2.147.125.800,00	Kab. Bondowoso, Tegalampel, Semua Kel/Desa	PENDAPATAN DARI BLUD	-	JATIM SEHAT Meningkatkan derajat kesehatan masyarakat yang berkualitas, merata, mudah diakses dan berkeadilan 4. Pembangunan Pemerintahan	-		2.147.125.800,00	PUSKESMAS TEGALAMPEL
2.	**1.02.02**	**PROGRAM PEMENUHAN UPAYA KESEHATAN PERORANGAN DAN UPAYA KESEHATAN MASYARAKAT**	**-**	**-**			**-**	**628.517.000,00**						**-**	**628.517.000,00**	
		-	**-**	**-**	**-**	**-**	**-**	**628.517.000,00**	-	-	-	-	-	-	**628.517.000,00**	-
	1.02.02.2.02	Penyediaan Layanan Kesehatan untuk UKM dan UKP Rujukan Tingkat Daerah Kabupaten/Kota	-	-			-	628.517.000,00			-	JATIM SEHAT Meningkatkan derajat kesehatan masyarakat yang berkualitas, merata, mudah diakses dan berkeadilan 4. Pembangunan Pemerintahan	-	-	628.517.000,00	PUSKESMAS TEGALAMPEL
	1.02.02.2.02.0001	Pengelolaan Pelayanan Kesehatan Ibu Hamil														
			Jumlah Ibu Hamil yang Mendapatkan Pelayanan Kesehatan Sesuai Standar				341 Orang	69.570.000,00	Kab. Bondowoso, Tegalampel, Semua Kel/Desa	DAK NON FISIK-DANA BOK-BOK PUSKESMAS	-	JATIM SEHAT Meningkatkan derajat kesehatan masyarakat yang berkualitas, merata, mudah diakses dan berkeadilan 4. Pembangunan Pemerintahan	-		69.570.000,00	PUSKESMAS TEGALAMPEL
	1.02.02.2.02.0005	Pengelolaan Pelayanan Kesehatan pada Usia Pendidikan Dasar														

NO	KODE	URUSAN / BIDANG URUSAN / PROGRAM / OUTCOME / KEGIATAN / SUB KEGIATAN	INDIKATOR PROGRAM / KEGIATAN / SUB KEGIATAN	TARGET AKHIR PERIODE RENSTRA OPD	REALISASI CAPAIAN RENJA OPD TAHUN 2024	PRAKIRAAN CAPAIAN TARGET RENJA OPD TAHUN 2025	CAPAIAN KINERJA DAN KERANGKA PENDANAAN						KELOMPOK SASARAN	PRAKIRAAN MAJU RENCANA TAHUN 2027		PERANGKAT DAERAH PENANGGUNG JAWAB
							TARGET 2026	PAGU INDIKATIF (Rp)	LOKASI	SUMBER DANA	PRIORITAS			TARGET	PAGU INDIKATIF (Rp)	
											NASIONAL	DAERAH				
1	2	3	4	5	6	7	8	9	10	11	12	13	14	15	16	17
			Jumlah Anak Usia Pendidikan Dasar yang Mendapatkan Pelayanan Kesehatan Sesuai Standar				2369 Orang	19.000.000,00	Kab. Bondowoso, Tegalampel, Semua Kel/Desa	DAK NON FISIK-DANA BOK-BOK PUSKESMAS	-	JATIM SEHAT Meningkatkan derajat kesehatan masyarakat yang berkualitas, merata, mudah diakses dan berkeadilan 4. Pembangunan Pemerintahan	-		19.000.000,00	PUSKESMAS TEGALAMPEL
	1.02.02.2.02.0010	Pengelolaan Pelayanan Kesehatan Orang dengan Gangguan Jiwa Berat														
			Jumlah Orang yang Mendapatkan Pelayanan Kesehatan Orang dengan Gangguan Jiwa Berat Sesuai Standar				58 Orang	4.500.000,00	Kab. Bondowoso, Tegalampel, Semua Kel/Desa	DAK NON FISIK-DANA BOK-BOK PUSKESMAS	-	JATIM SEHAT Meningkatkan derajat kesehatan masyarakat yang berkualitas, merata, mudah diakses dan berkeadilan 4. Pembangunan Pemerintahan	-		4.500.000,00	PUSKESMAS TEGALAMPEL
	1.02.02.2.02.0011	Pengelolaan Pelayanan Kesehatan Orang Terduga Tuberkulosis														
			Jumlah Orang Terduga Menderita Tuberkulosis yang Mendapatkan Pelayanan Sesuai Standar				378 Orang	7.000.000,00	Kab. Bondowoso, Tegalampel, Semua Kel/Desa	DAK NON FISIK-DANA BOK-BOK PUSKESMAS	-	JATIM SEHAT Meningkatkan derajat kesehatan masyarakat yang berkualitas, merata, mudah diakses dan berkeadilan 4. Pembangunan Pemerintahan	-		7.000.000,00	PUSKESMAS TEGALAMPEL
	1.02.02.2.02.0015	Pengelolaan Pelayanan Kesehatan Gizi Masyarakat														

NO	KODE	URUSAN / BIDANG URUSAN / PROGRAM / OUTCOME / KEGIATAN / SUB KEGIATAN	INDIKATOR PROGRAM / KEGIATAN / SUB KEGIATAN	TARGET AKHIR PERIODE RENSTRA OPD	REALISASI CAPAIAN RENJA OPD TAHUN 2024	PRAKIRAAN CAPAIAN TARGET RENJA OPD TAHUN 2025	CAPAIAN KINERJA DAN KERANGKA PENDANAAN						KELOMPOK SASARAN	PRAKIRAAN MAJU RENCANA TAHUN 2027		PERANGKAT DAERAH PENANGGUNG JAWAB
							TARGET 2026	PAGU INDIKATIF (Rp)	LOKASI	SUMBER DANA	PRIORITAS			TARGET	PAGU INDIKATIF (Rp)	
											NASIONAL	DAERAH				
1	2	3	4	5	6	7	8	9	10	11	12	13	14	15	16	17
			Jumlah Dokumen Hasil Pengelolaan Pelayanan Kesehatan Gizi Masyarakat				1 Dokumen	236.090.000,00	Kab. Bondowoso, Tegalampel, Semua Kel/Desa	DAK NON FISIK-DANA BOK-BOK PUSKESMAS	-	JATIM SEHAT Meningkatkan derajat kesehatan masyarakat yang berkualitas, merata, mudah diakses dan berkeadilan 4. Pembangunan Pemerintahan	-		236.090.000,00	PUSKESMAS TEGALAMPEL
	1.02.02.2.02.0016	Pengelolaan Pelayanan Kesehatan Kerja dan Olahraga														
			Jumlah Dokumen Hasil Pengelolaan Pelayanan Kesehatan Kerja dan Olahraga				1 Dokumen	3.400.000,00	Kab. Bondowoso, Tegalampel, Semua Kel/Desa	DAK NON FISIK-DANA BOK-BOK PUSKESMAS	-	JATIM SEHAT Meningkatkan derajat kesehatan masyarakat yang berkualitas, merata, mudah diakses dan berkeadilan 4. Pembangunan Pemerintahan	-		3.400.000,00	PUSKESMAS TEGALAMPEL
	1.02.02.2.02.0017	Pengelolaan Pelayanan Kesehatan Lingkungan														
			Jumlah Dokumen Hasil Pengelolaan Pelayanan Kesehatan Lingkungan				1 Dokumen	20.800.000,00	Kab. Bondowoso, Tegalampel, Semua Kel/Desa	DAK NON FISIK-DANA BOK-BOK PUSKESMAS	-	JATIM SEHAT Meningkatkan derajat kesehatan masyarakat yang berkualitas, merata, mudah diakses dan berkeadilan 4. Pembangunan Pemerintahan	-		20.800.000,00	PUSKESMAS TEGALAMPEL
	1.02.02.2.02.0020	Pengelolaan Surveilans Kesehatan														

NO	KODE	URUSAN / BIDANG URUSAN / PROGRAM / OUTCOME / KEGIATAN / SUB KEGIATAN	INDIKATOR PROGRAM / KEGIATAN / SUB KEGIATAN	TARGET AKHIR PERIODE RENSTRA OPD	REALISASI CAPAIAN RENJA OPD TAHUN 2024	PRAKIRAAN CAPAIAN TARGET RENJA OPD TAHUN 2025	CAPAIAN KINERJA DAN KERANGKA PENDANAAN						KELOMPOK SASARAN	PRAKIRAAN MAJU RENCANA TAHUN 2027		PERANGKAT DAERAH PENANGGUNG JAWAB
							TARGET 2026	PAGU INDIKATIF (Rp)	LOKASI	SUMBER DANA	PRIORITAS			TARGET	PAGU INDIKATIF (Rp)	
											NASIONAL	DAERAH				
1	2	3	4	5	6	7	8	9	10	11	12	13	14	15	16	17
			Jumlah Dokumen Hasil Pengelolaan Surveilans Kesehatan				1 Dokumen	10.400.000,00	Kab. Bondowoso, Tegalampel, Semua Kel/Desa	DAK NON FISIK-DANA BOK-BOK PUSKESMAS	-	JATIM SEHAT Meningkatkan derajat kesehatan masyarakat yang berkualitas, merata, mudah diakses dan berkeadilan 4. Pembangunan Pemerintahan	-		10.400.000,00	PUSKESMAS TEGALAMPEL
	1.02.02.2.02.0021	Pengelolaan Pelayanan Kesehatan Orang dengan Masalah Kesehatan Jiwa (ODMK)														
			Jumlah Orang dengan Masalah Kejiwaan (ODMK) yang Mendapatkan Pelayanan Kesehatan				1 Orang	4.000.000,00	Kab. Bondowoso, Tegalampel, Semua Kel/Desa	DAK NON FISIK-DANA BOK-BOK PUSKESMAS	-	JATIM SEHAT Meningkatkan derajat kesehatan masyarakat yang berkualitas, merata, mudah diakses dan berkeadilan 4. Pembangunan Pemerintahan	-		4.000.000,00	PUSKESMAS TEGALAMPEL
	1.02.02.2.02.0025	Pelayanan Kesehatan Penyakit Menular dan Tidak Menular														
			Jumlah Dokumen Hasil Pelayanan Kesehatan Penyakit Menular dan Tidak Menular				1 Dokumen	52.730.000,00	Kab. Bondowoso, Tegalampel, Semua Kel/Desa	DAK NON FISIK-DANA BOK-BOK PUSKESMAS	-	JATIM SEHAT Meningkatkan derajat kesehatan masyarakat yang berkualitas, merata, mudah diakses dan berkeadilan 4. Pembangunan Pemerintahan	-		52.730.000,00	PUSKESMAS TEGALAMPEL
	1.02.02.2.02.0033	Operasional Pelayanan Puskesmas														

NO	KODE	URUSAN / BIDANG URUSAN / PROGRAM / OUTCOME / KEGIATAN / SUB KEGIATAN	INDIKATOR PROGRAM / KEGIATAN / SUB KEGIATAN	TARGET AKHIR PERIODE RENSTRA OPD	REALISASI CAPAIAN RENJA OPD TAHUN 2024	PRAKIRAAN CAPAIAN TARGET RENJA OPD TAHUN 2025	CAPAIAN KINERJA DAN KERANGKA PENDANAAN						KELOMPOK SASARAN	PRAKIRAAN MAJU RENCANA TAHUN 2027		PERANGKAT DAERAH PENANGGUNG JAWAB
							TARGET 2026	PAGU INDIKATIF (Rp)	LOKASI	SUMBER DANA	PRIORITAS			TARGET	PAGU INDIKATIF (Rp)	
											NASIONAL	DAERAH				
1	2	3	4	5	6	7	8	9	10	11	12	13	14	15	16	17
			Jumlah Dokumen Operasional Pelayanan Puskesmas				1 Dokumen	122.106.000,00	Kab. Bondowoso, Tegalampel, Semua Kel/Desa	DAK NON FISIK-DANA BOK-BOK PUSKESMAS	-	JATIM SEHAT Meningkatkan derajat kesehatan masyarakat yang berkualitas, merata, mudah diakses dan berkeadilan 4. Pembangunan Pemerintahan	-		122.106.000,00	PUSKESMAS TEGALAMPEL
	1.02.02.2.02.0044	Pengelolaan Pelayanan Kesehatan Reproduksi														
			Jumlah dokumen hasil pengelolaan pelayanan kesehatan reproduksi				1 Dokumen	30.821.000,00	Kab. Bondowoso, Tegalampel, Semua Kel/Desa	DAK NON FISIK-DANA BOK-BOK PUSKESMAS	-	JATIM SEHAT Meningkatkan derajat kesehatan masyarakat yang berkualitas, merata, mudah diakses dan berkeadilan 4. Pembangunan Pemerintahan	-		30.821.000,00	PUSKESMAS TEGALAMPEL
	1.02.02.2.02.0046	Pengelolaan upaya kesehatan Ibu dan Anak														
			Jumlah dokumen hasil pengelolaan upaya kesehatan ibu dan anak				1 Dokumen	500.000,00	Kab. Bondowoso, Tegalampel, Semua Kel/Desa	DAK NON FISIK-DANA BOK-BOK PUSKESMAS	-	JATIM SEHAT Meningkatkan derajat kesehatan masyarakat yang berkualitas, merata, mudah diakses dan berkeadilan 4. Pembangunan Pemerintahan	-		500.000,00	PUSKESMAS TEGALAMPEL
	1.02.02.2.02.0047	Pengelolaan Pelayanan Kelanjutusiaan														

NO	KODE	URUSAN / BIDANG URUSAN / PROGRAM / OUTCOME / KEGIATAN / SUB KEGIATAN	INDIKATOR PROGRAM / KEGIATAN / SUB KEGIATAN	TARGET AKHIR PERIODE RENSTRA OPD	REALISASI CAPAIAN RENJA OPD TAHUN 2024	PRAKIRAAN CAPAIAN TARGET RENJA OPD TAHUN 2025	CAPAIAN KINERJA DAN KERANGKA PENDANAAN						KELOMPOK SASARAN	PRAKIRAAN MAJU RENCANA TAHUN 2027		PERANGKAT DAERAH PENANGGUNG JAWAB
							TARGET 2026	PAGU INDIKATIF (Rp)	LOKASI	SUMBER DANA	PRIORITAS			TARGET	PAGU INDIKATIF (Rp)	
											NASIONAL	DAERAH				
1	2	3	4	5	6	7	8	9	10	11	12	13	14	15	16	17
			Jumlah dokumen hasil pengelolaan pelayanan kelanjutusiaan				1 Dokumen	8.800.000,00	Kab. Bondowoso, Tegalampel, Semua Kel/Desa	DAK NON FISIK-DANA BOK-BOK PUSKESMAS	-	JATIM SEHAT Meningkatkan derajat kesehatan masyarakat yang berkualitas, merata, mudah diakses dan berkeadilan 4. Pembangunan Pemerintahan	-		8.800.000,00	PUSKESMAS TEGALAMPEL
	1.02.02.2.02.0048	Pengelolaan Layanan Imunisasi														
			Jumlah Dokumen Hasil Pengelolaan Layanan Imunisasi				1 Dokumen	38.800.000,00	Kab. Bondowoso, Tegalampel, Semua Kel/Desa	DAK NON FISIK-DANA BOK-BOK PUSKESMAS	-	JATIM SEHAT Meningkatkan derajat kesehatan masyarakat yang berkualitas, merata, mudah diakses dan berkeadilan 4. Pembangunan Pemerintahan	-		38.800.000,00	PUSKESMAS TEGALAMPEL
3.	**1.02.05**	**PROGRAM PEMBERDAYAAN MASYARAKAT BIDANG KESEHATAN**	**-**	**-**			**-**	**3.401.000,00**						**-**	**3.401.000,00**	
	1.02.05.2.03	Pengembangan dan Pelaksanaan Upaya Kesehatan Bersumber Daya Masyarakat (UKBM) Tingkat Daerah Kabupaten/Kota	-	-			-	3.401.000,00			-	JATIM SEHAT Meningkatkan derajat kesehatan masyarakat yang berkualitas, merata, mudah diakses dan berkeadilan 4. Pembangunan Pemerintahan	-	-	3.401.000,00	PUSKESMAS TEGALAMPEL
	1.02.05.2.03.0001	Bimbingan Teknis dan Supervisi Pengembangan dan Pelaksanaan Upaya Kesehatan Bersumber Daya Masyarakat (UKBM)														

NO	KODE	URUSAN / BIDANG URUSAN / PROGRAM / OUTCOME / KEGIATAN / SUB KEGIATAN	INDIKATOR PROGRAM / KEGIATAN / SUB KEGIATAN	TARGET AKHIR PERIODE RENSTRA OPD	REALISASI CAPAIAN RENJA OPD TAHUN 2024	PRAKIRAAN CAPAIAN TARGET RENJA OPD TAHUN 2025	CAPAIAN KINERJA DAN KERANGKA PENDANAAN						KELOMPOK SASARAN	PRAKIRAAN MAJU RENCANA TAHUN 2027		PERANGKAT DAERAH PENANGGUNG JAWAB
							TARGET 2026	PAGU INDIKATIF (Rp)	LOKASI	SUMBER DANA	PRIORITAS			TARGET	PAGU INDIKATIF (Rp)	
											NASIONAL	DAERAH				
1	2	3	4	5	6	7	8	9	10	11	12	13	14	15	16	17
			Jumlah Dokumen Hasil Bimbingan Teknis dan Supervisi Upaya Kesehatan Bersumber Daya Masyarakat (UKBM)				1 Dokumen	3.401.000,00	Kab. Bondowoso, Tegalampel, Semua Kel/Desa	DAK NON FISIK-DANA BOK-BOK PUSKESMAS	-	JATIM SEHAT Meningkatkan derajat kesehatan masyarakat yang berkualitas, merata, mudah diakses dan berkeadilan 4. Pembangunan Pemerintahan	-		3.401.000,00	PUSKESMAS TEGALAMPEL
		PUSKESMAS KLABANG						**2.089.526.700,00**							**2.089.526.700,00**	
	1	**URUSAN PEMERINTAHAN WAJIB YANG BERKAITAN DENGAN PELAYANAN DASAR**						**2.089.526.700,00**							**2.089.526.700,00**	
	1.02	**URUSAN PEMERINTAHAN BIDANG KESEHATAN**						**2.089.526.700,00**							**2.089.526.700,00**	
1.	**1.02.01**	**PROGRAM PENUNJANG URUSAN PEMERINTAHAN DAERAH KABUPATEN/KOTA**	**-**	**-**			**-**	**1.406.307.700,00**						**-**	**1.406.307.700,00**	
		[Meningkatnya Penyelenggaraan Urusan Pemerintahan Daerah dengan Baik dan Efisien]	**Persentase Dokumen Perencanaan dan Evaluasi yang disusun** **Persentase Laporan Keuangan yang disusun** **Persentase Sarana dan Prasarana Aparatur yang layak fungsi**	**100** **65**	**N/A**	**100** **60**	**100** **60**	**1.406.307.700,00**	-	-	-	-	-	-	**1.406.307.700,00**	-
	1.02.01.2.10	Peningkatan Pelayanan BLUD	-	-			-	1.406.307.700,00			-	JATIM SEHAT Meningkatkan derajat kesehatan masyarakat yang berkualitas, merata, mudah diakses dan berkeadilan 4. Pembangunan Pemerintahan	-	-	1.406.307.700,00	PUSKESMAS KLABANG
	1.02.01.2.10.0001	Pelayanan dan Penunjang Pelayanan BLUD														

NO	KODE	URUSAN / BIDANG URUSAN / PROGRAM / OUTCOME / KEGIATAN / SUB KEGIATAN	INDIKATOR PROGRAM / KEGIATAN / SUB KEGIATAN	TARGET AKHIR PERIODE RENSTRA OPD	REALISASI CAPAIAN RENJA OPD TAHUN 2024	PRAKIRAAN CAPAIAN TARGET RENJA OPD TAHUN 2025	CAPAIAN KINERJA DAN KERANGKA PENDANAAN						KELOMPOK SASARAN	PRAKIRAAN MAJU RENCANA TAHUN 2027		PERANGKAT DAERAH PENANGGUNG JAWAB
							TARGET 2026	PAGU INDIKATIF (Rp)	LOKASI	SUMBER DANA	PRIORITAS			TARGET	PAGU INDIKATIF (Rp)	
											NASIONAL	DAERAH				
1	2	3	4	5	6	7	8	9	10	11	12	13	14	15	16	17
			Jumlah BLUD yang Menyediakan Pelayanan dan Penunjang Pelayanan				1 Unit Kerja	1.406.307.700,00	Kab. Bondowoso, Klabang, Semua Kel/Desa	PENDAPATAN DARI BLUD	-	JATIM SEHAT Meningkatkan derajat kesehatan masyarakat yang berkualitas, merata, mudah diakses dan berkeadilan 4. Pembangunan Pemerintahan	-		1.406.307.700,00	PUSKESMAS KLABANG
2.	**1.02.02**	**PROGRAM PEMENUHAN UPAYA KESEHATAN PERORANGAN DAN UPAYA KESEHATAN MASYARAKAT**	**-**	**-**			**-**	**675.991.000,00**						**-**	**675.991.000,00**	
		-	**-**	**-**	**-**	**-**	**-**	**675.991.000,00**	-	-	-	-	-	-	**675.991.000,00**	-
	1.02.02.2.02	Penyediaan Layanan Kesehatan untuk UKM dan UKP Rujukan Tingkat Daerah Kabupaten/Kota	-	-			-	675.991.000,00			-	JATIM SEHAT Meningkatkan derajat kesehatan masyarakat yang berkualitas, merata, mudah diakses dan berkeadilan 4. Pembangunan Pemerintahan	-	-	675.991.000,00	PUSKESMAS KLABANG
	1.02.02.2.02.0001	Pengelolaan Pelayanan Kesehatan Ibu Hamil														
			Jumlah Ibu Hamil yang Mendapatkan Pelayanan Kesehatan Sesuai Standar				308 Orang	88.976.000,00	Kab. Bondowoso, Klabang, Semua Kel/Desa	DAK NON FISIK-DANA BOK-BOK PUSKESMAS	-	JATIM SEHAT Meningkatkan derajat kesehatan masyarakat yang berkualitas, merata, mudah diakses dan berkeadilan 4. Pembangunan Pemerintahan	-		88.976.000,00	PUSKESMAS KLABANG
	1.02.02.2.02.0005	Pengelolaan Pelayanan Kesehatan pada Usia Pendidikan Dasar														

NO	KODE	URUSAN / BIDANG URUSAN / PROGRAM / OUTCOME / KEGIATAN / SUB KEGIATAN	INDIKATOR PROGRAM / KEGIATAN / SUB KEGIATAN	TARGET AKHIR PERIODE RENSTRA OPD	REALISASI CAPAIAN RENJA OPD TAHUN 2024	PRAKIRAAN CAPAIAN TARGET RENJA OPD TAHUN 2025	CAPAIAN KINERJA DAN KERANGKA PENDANAAN						KELOMPOK SASARAN	PRAKIRAAN MAJU RENCANA TAHUN 2027		PERANGKAT DAERAH PENANGGUNG JAWAB
							TARGET 2026	PAGU INDIKATIF (Rp)	LOKASI	SUMBER DANA	PRIORITAS			TARGET	PAGU INDIKATIF (Rp)	
											NASIONAL	DAERAH				
1	2	3	4	5	6	7	8	9	10	11	12	13	14	15	16	17
			Jumlah Anak Usia Pendidikan Dasar yang Mendapatkan Pelayanan Kesehatan Sesuai Standar				1133 Orang	10.000.000,00	Kab. Bondowoso, Klabang, Semua Kel/Desa	DAK NON FISIK-DANA BOK-BOK PUSKESMAS	-	JATIM SEHAT Meningkatkan derajat kesehatan masyarakat yang berkualitas, merata, mudah diakses dan berkeadilan 4. Pembangunan Pemerintahan	-		10.000.000,00	PUSKESMAS KLABANG
	1.02.02.2.02.0010	Pengelolaan Pelayanan Kesehatan Orang dengan Gangguan Jiwa Berat														
			Jumlah Orang yang Mendapatkan Pelayanan Kesehatan Orang dengan Gangguan Jiwa Berat Sesuai Standar				127 Orang	9.000.000,00	Kab. Bondowoso, Klabang, Semua Kel/Desa	DAK NON FISIK-DANA BOK-BOK PUSKESMAS	-	JATIM SEHAT Meningkatkan derajat kesehatan masyarakat yang berkualitas, merata, mudah diakses dan berkeadilan 4. Pembangunan Pemerintahan	-		9.000.000,00	PUSKESMAS KLABANG
	1.02.02.2.02.0011	Pengelolaan Pelayanan Kesehatan Orang Terduga Tuberkulosis														
			Jumlah Orang Terduga Menderita Tuberkulosis yang Mendapatkan Pelayanan Sesuai Standar				285 Orang	5.100.000,00	Kab. Bondowoso, Klabang, Semua Kel/Desa	DAK NON FISIK-DANA BOK-BOK PUSKESMAS	-	JATIM SEHAT Meningkatkan derajat kesehatan masyarakat yang berkualitas, merata, mudah diakses dan berkeadilan 4. Pembangunan Pemerintahan	-		5.100.000,00	PUSKESMAS KLABANG
	1.02.02.2.02.0015	Pengelolaan Pelayanan Kesehatan Gizi Masyarakat														

NO	KODE	URUSAN / BIDANG URUSAN / PROGRAM / OUTCOME / KEGIATAN / SUB KEGIATAN	INDIKATOR PROGRAM / KEGIATAN / SUB KEGIATAN	TARGET AKHIR PERIODE RENSTRA OPD	REALISASI CAPAIAN RENJA OPD TAHUN 2024	PRAKIRAAN CAPAIAN TARGET RENJA OPD TAHUN 2025	CAPAIAN KINERJA DAN KERANGKA PENDANAAN						KELOMPOK SASARAN	PRAKIRAAN MAJU RENCANA TAHUN 2027		PERANGKAT DAERAH PENANGGUNG JAWAB
							TARGET 2026	PAGU INDIKATIF (Rp)	LOKASI	SUMBER DANA	PRIORITAS			TARGET	PAGU INDIKATIF (Rp)	
											NASIONAL	DAERAH				
1	2	3	4	5	6	7	8	9	10	11	12	13	14	15	16	17
			Jumlah Dokumen Hasil Pengelolaan Pelayanan Kesehatan Gizi Masyarakat				1 Dokumen	191.250.000,00	Kab. Bondowoso, Klabang, Semua Kel/Desa	DAK NON FISIK-DANA BOK-BOK PUSKESMAS	-	JATIM SEHAT Meningkatkan derajat kesehatan masyarakat yang berkualitas, merata, mudah diakses dan berkeadilan 4. Pembangunan Pemerintahan	-		191.250.000,00	PUSKESMAS KLABANG
	1.02.02.2.02.0016	Pengelolaan Pelayanan Kesehatan Kerja dan Olahraga														
			Jumlah Dokumen Hasil Pengelolaan Pelayanan Kesehatan Kerja dan Olahraga				1 Dokumen	3.850.000,00	Kab. Bondowoso, Klabang, Semua Kel/Desa	DAK NON FISIK-DANA BOK-BOK PUSKESMAS	-	JATIM SEHAT Meningkatkan derajat kesehatan masyarakat yang berkualitas, merata, mudah diakses dan berkeadilan 4. Pembangunan Pemerintahan	-		3.850.000,00	PUSKESMAS KLABANG
	1.02.02.2.02.0017	Pengelolaan Pelayanan Kesehatan Lingkungan														
			Jumlah Dokumen Hasil Pengelolaan Pelayanan Kesehatan Lingkungan				1 Dokumen	13.300.000,00	Kab. Bondowoso, Klabang, Semua Kel/Desa	DAK NON FISIK-DANA BOK-BOK PUSKESMAS	-	JATIM SEHAT Meningkatkan derajat kesehatan masyarakat yang berkualitas, merata, mudah diakses dan berkeadilan 4. Pembangunan Pemerintahan	-		13.300.000,00	PUSKESMAS KLABANG
	1.02.02.2.02.0020	Pengelolaan Surveilans Kesehatan														

NO	KODE	URUSAN / BIDANG URUSAN / PROGRAM / OUTCOME / KEGIATAN / SUB KEGIATAN	INDIKATOR PROGRAM / KEGIATAN / SUB KEGIATAN	TARGET AKHIR PERIODE RENSTRA OPD	REALISASI CAPAIAN RENJA OPD TAHUN 2024	PRAKIRAAN CAPAIAN TARGET RENJA OPD TAHUN 2025	CAPAIAN KINERJA DAN KERANGKA PENDANAAN						KELOMPOK SASARAN	PRAKIRAAN MAJU RENCANA TAHUN 2027		PERANGKAT DAERAH PENANGGUNG JAWAB
							TARGET 2026	PAGU INDIKATIF (Rp)	LOKASI	SUMBER DANA	PRIORITAS			TARGET	PAGU INDIKATIF (Rp)	
											NASIONAL	DAERAH				
1	2	3	4	5	6	7	8	9	10	11	12	13	14	15	16	17
			Jumlah Dokumen Hasil Pengelolaan Surveilans Kesehatan				1 Dokumen	24.300.000,00	Kab. Bondowoso, Klabang, Semua Kel/Desa	DAK NON FISIK-DANA BOK-BOK PUSKESMAS	-	JATIM SEHAT Meningkatkan derajat kesehatan masyarakat yang berkualitas, merata, mudah diakses dan berkeadilan 4. Pembangunan Pemerintahan	-		24.300.000,00	PUSKESMAS KLABANG
	1.02.02.2.02.0021	Pengelolaan Pelayanan Kesehatan Orang dengan Masalah Kesehatan Jiwa (ODMK)														
			Jumlah Orang dengan Masalah Kejiwaan (ODMK) yang Mendapatkan Pelayanan Kesehatan				1 Orang	7.000.000,00	Kab. Bondowoso, Klabang, Semua Kel/Desa	DAK NON FISIK-DANA BOK-BOK PUSKESMAS	-	JATIM SEHAT Meningkatkan derajat kesehatan masyarakat yang berkualitas, merata, mudah diakses dan berkeadilan 4. Pembangunan Pemerintahan	-		7.000.000,00	PUSKESMAS KLABANG
	1.02.02.2.02.0025	Pelayanan Kesehatan Penyakit Menular dan Tidak Menular														
			Jumlah Dokumen Hasil Pelayanan Kesehatan Penyakit Menular dan Tidak Menular				1 Dokumen	73.529.000,00	Kab. Bondowoso, Klabang, Semua Kel/Desa	DAK NON FISIK-DANA BOK-BOK PUSKESMAS	-	JATIM SEHAT Meningkatkan derajat kesehatan masyarakat yang berkualitas, merata, mudah diakses dan berkeadilan 4. Pembangunan Pemerintahan	-		73.529.000,00	PUSKESMAS KLABANG

NO	KODE	URUSAN / BIDANG URUSAN / PROGRAM / OUTCOME / KEGIATAN / SUB KEGIATAN	INDIKATOR PROGRAM / KEGIATAN / SUB KEGIATAN	TARGET AKHIR PERIODE RENSTRA OPD	REALISASI CAPAIAN RENJA OPD TAHUN 2024	PRAKIRAAN CAPAIAN TARGET RENJA OPD TAHUN 2025	CAPAIAN KINERJA DAN KERANGKA PENDANAAN						KELOMPOK SASARAN	PRAKIRAAN MAJU RENCANA TAHUN 2027		PERANGKAT DAERAH PENANGGUNG JAWAB
							TARGET 2026	PAGU INDIKATIF (Rp)	LOKASI	SUMBER DANA	PRIORITAS			TARGET	PAGU INDIKATIF (Rp)	
											NASIONAL	DAERAH				
1	2	3	4	5	6	7	8	9	10	11	12	13	14	15	16	17
		[Meningkatnya Kualitas Kesehatan Perorangan dan Masyarakat]	**Cakupan pelayanan kesehatan balita sesuai standar** **Persentase anak usia pendidikan dasar yang mendapatkanpelayanan kesehatan sesuai standar** **Persentase bayi baru lahir mendapatkan pelayanan kesehatan bayi baru lahir** **Persentase ibu bersalin mendapatkan pelayanan persalinan** **Persentase ibu hamil mendapatkan pelayanan kesehatan ibu hamil** **Persentase ODGJ berat yang mendapatkan pelayanan kesehatan jiwa sesuai standar** **Persentase orang dengan resiko terinfeksi HIV mendapatkan pelayanan deteksi dini HIV sesuai standar** **Persentase orang terduga TBC mendapatkan pelayanan TBC sesuai standar** **Persentase orang usia15-59 tahun mendapatkan skrining kesehatan sesuai standar** **Persentase penderita DM yang mendapatkan pelayanan kesehatan sesuai standar** **Persentase penderita hipertensi yang mendapatkan pelayanan kesehatan sesuai standar** **Persentase warga negara usia 60 tahun ke atas skrining mendapatkan kesehatan sesuai standar**	**100**	**N/A**	**100**	**100**	**675.991.000,00**	-	-	-	-	-	-	**675.991.000,00**	-
	1.02.02.2.02.0033	Operasional Pelayanan Puskesmas														

NO	KODE	URUSAN / BIDANG URUSAN / PROGRAM / OUTCOME / KEGIATAN / SUB KEGIATAN	INDIKATOR PROGRAM / KEGIATAN / SUB KEGIATAN	TARGET AKHIR PERIODE RENSTRA OPD	REALISASI CAPAIAN RENJA OPD TAHUN 2024	PRAKIRAAN CAPAIAN TARGET RENJA OPD TAHUN 2025	CAPAIAN KINERJA DAN KERANGKA PENDANAAN						KELOMPOK SASARAN	PRAKIRAAN MAJU RENCANA TAHUN 2027		PERANGKAT DAERAH PENANGGUNG JAWAB
							TARGET 2026	PAGU INDIKATIF (Rp)	LOKASI	SUMBER DANA	PRIORITAS			TARGET	PAGU INDIKATIF (Rp)	
											NASIONAL	DAERAH				
1	2	3	4	5	6	7	8	9	10	11	12	13	14	15	16	17
			Jumlah Dokumen Operasional Pelayanan Puskesmas				1 Dokumen	145.973.000,00	Kab. Bondowoso, Klabang, Semua Kel/Desa	DAK NON FISIK-DANA BOK-BOK PUSKESMAS	-	JATIM SEHAT Meningkatkan derajat kesehatan masyarakat yang berkualitas, merata, mudah diakses dan berkeadilan 4. Pembangunan Pemerintahan	-		145.973.000,00	PUSKESMAS KLABANG
		-	**-**	**-**	**-**	**-**	**-**	**675.991.000,00**	-	-	-	-	-	-	**675.991.000,00**	-
	1.02.02.2.02.0044	Pengelolaan Pelayanan Kesehatan Reproduksi														
			Jumlah dokumen hasil pengelolaan pelayanan kesehatan reproduksi				1 Dokumen	55.013.000,00	Kab. Bondowoso, Klabang, Semua Kel/Desa	DAK NON FISIK-DANA BOK-BOK PUSKESMAS	-	JATIM SEHAT Meningkatkan derajat kesehatan masyarakat yang berkualitas, merata, mudah diakses dan berkeadilan 4. Pembangunan Pemerintahan	-		55.013.000,00	PUSKESMAS KLABANG
	1.02.02.2.02.0046	Pengelolaan upaya kesehatan Ibu dan Anak														
			Jumlah dokumen hasil pengelolaan upaya kesehatan ibu dan anak				1 Dokumen	800.000,00	Kab. Bondowoso, Klabang, Semua Kel/Desa	DAK NON FISIK-DANA BOK-BOK PUSKESMAS	-	JATIM SEHAT Meningkatkan derajat kesehatan masyarakat yang berkualitas, merata, mudah diakses dan berkeadilan 4. Pembangunan Pemerintahan	-		800.000,00	PUSKESMAS KLABANG
	1.02.02.2.02.0047	Pengelolaan Pelayanan Kelanjutusiaan														

NO	KODE	URUSAN / BIDANG URUSAN / PROGRAM / OUTCOME / KEGIATAN / SUB KEGIATAN	INDIKATOR PROGRAM / KEGIATAN / SUB KEGIATAN	TARGET AKHIR PERIODE RENSTRA OPD	REALISASI CAPAIAN RENJA OPD TAHUN 2024	PRAKIRAAN CAPAIAN TARGET RENJA OPD TAHUN 2025	CAPAIAN KINERJA DAN KERANGKA PENDANAAN						KELOMPOK SASARAN	PRAKIRAAN MAJU RENCANA TAHUN 2027		PERANGKAT DAERAH PENANGGUNG JAWAB
							TARGET 2026	PAGU INDIKATIF (Rp)	LOKASI	SUMBER DANA	PRIORITAS			TARGET	PAGU INDIKATIF (Rp)	
											NASIONAL	DAERAH				
1	2	3	4	5	6	7	8	9	10	11	12	13	14	15	16	17
			Jumlah dokumen hasil pengelolaan pelayanan kelanjutusiaan				1 Dokumen	6.600.000,00	Kab. Bondowoso, Klabang, Semua Kel/Desa	DAK NON FISIK-DANA BOK-BOK PUSKESMAS	-	JATIM SEHAT Meningkatkan derajat kesehatan masyarakat yang berkualitas, merata, mudah diakses dan berkeadilan 4. Pembangunan Pemerintahan	-		6.600.000,00	PUSKESMAS KLABANG
	1.02.02.2.02.0048	Pengelolaan Layanan Imunisasi														
			Jumlah Dokumen Hasil Pengelolaan Layanan Imunisasi				1 Dokumen	41.300.000,00	Kab. Bondowoso, Klabang, Semua Kel/Desa	DAK NON FISIK-DANA BOK-BOK PUSKESMAS	-	JATIM SEHAT Meningkatkan derajat kesehatan masyarakat yang berkualitas, merata, mudah diakses dan berkeadilan 4. Pembangunan Pemerintahan	-		41.300.000,00	PUSKESMAS KLABANG
3.	**1.02.05**	**PROGRAM PEMBERDAYAAN MASYARAKAT BIDANG KESEHATAN**	**-**	**-**			**-**	**7.228.000,00**						**-**	**7.228.000,00**	
	1.02.05.2.03	Pengembangan dan Pelaksanaan Upaya Kesehatan Bersumber Daya Masyarakat (UKBM) Tingkat Daerah Kabupaten/Kota	-	-			-	7.228.000,00			-	JATIM SEHAT Meningkatkan derajat kesehatan masyarakat yang berkualitas, merata, mudah diakses dan berkeadilan 4. Pembangunan Pemerintahan	-	-	7.228.000,00	PUSKESMAS KLABANG
	1.02.05.2.03.0001	Bimbingan Teknis dan Supervisi Pengembangan dan Pelaksanaan Upaya Kesehatan Bersumber Daya Masyarakat (UKBM)														

NO	KODE	URUSAN / BIDANG URUSAN / PROGRAM / OUTCOME / KEGIATAN / SUB KEGIATAN	INDIKATOR PROGRAM / KEGIATAN / SUB KEGIATAN	TARGET AKHIR PERIODE RENSTRA OPD	REALISASI CAPAIAN RENJA OPD TAHUN 2024	PRAKIRAAN CAPAIAN TARGET RENJA OPD TAHUN 2025	CAPAIAN KINERJA DAN KERANGKA PENDANAAN						KELOMPOK SASARAN	PRAKIRAAN MAJU RENCANA TAHUN 2027		PERANGKAT DAERAH PENANGGUNG JAWAB
							TARGET 2026	PAGU INDIKATIF (Rp)	LOKASI	SUMBER DANA	PRIORITAS			TARGET	PAGU INDIKATIF (Rp)	
											NASIONAL	DAERAH				
1	2	3	4	5	6	7	8	9	10	11	12	13	14	15	16	17
			Jumlah Dokumen Hasil Bimbingan Teknis dan Supervisi Upaya Kesehatan Bersumber Daya Masyarakat (UKBM)				1 Dokumen	7.228.000,00	Kab. Bondowoso, Klabang, Semua Kel/Desa	DAK NON FISIK-DANA BOK-BOK PUSKESMAS	-	JATIM SEHAT Meningkatkan derajat kesehatan masyarakat yang berkualitas, merata, mudah diakses dan berkeadilan 4. Pembangunan Pemerintahan	-		7.228.000,00	PUSKESMAS KLABANG
		PUSKESMAS TAMAN KROCOK						**1.699.817.900,00**							**1.622.364.900,00**	
	1	**URUSAN PEMERINTAHAN WAJIB YANG BERKAITAN DENGAN PELAYANAN DASAR**						**1.699.817.900,00**							**1.622.364.900,00**	
	1.02	**URUSAN PEMERINTAHAN BIDANG KESEHATAN**						**1.699.817.900,00**							**1.622.364.900,00**	
1.	**1.02.01**	**PROGRAM PENUNJANG URUSAN PEMERINTAHAN DAERAH KABUPATEN/KOTA**	**-**	**-**			**-**	**1.106.326.900,00**						**-**	**1.106.326.900,00**	
		[Meningkatnya Penyelenggaraan Urusan Pemerintahan Daerah dengan Baik dan Efisien]	**Persentase Dokumen Perencanaan dan Evaluasi yang disusun** **Persentase Laporan Keuangan yang disusun** **Persentase Sarana dan Prasarana Aparatur yang layak fungsi**	**100** **65**	**N/A**	**100** **60**	**100** **60**	**1.106.326.900,00**	-	-	-	-	-	-	**1.106.326.900,00**	-
	1.02.01.2.10	Peningkatan Pelayanan BLUD	-	-			-	1.106.326.900,00			-	JATIM SEHAT Meningkatkan derajat kesehatan masyarakat yang berkualitas, merata, mudah diakses dan berkeadilan 4. Pembangunan Pemerintahan	-	-	1.106.326.900,00	PUSKESMAS TAMAN KROCOK
	1.02.01.2.10.0001	Pelayanan dan Penunjang Pelayanan BLUD														

NO	KODE	URUSAN / BIDANG URUSAN / PROGRAM / OUTCOME / KEGIATAN / SUB KEGIATAN	INDIKATOR PROGRAM / KEGIATAN / SUB KEGIATAN	TARGET AKHIR PERIODE RENSTRA OPD	REALISASI CAPAIAN RENJA OPD TAHUN 2024	PRAKIRAAN CAPAIAN TARGET RENJA OPD TAHUN 2025	CAPAIAN KINERJA DAN KERANGKA PENDANAAN						KELOMPOK SASARAN	PRAKIRAAN MAJU RENCANA TAHUN 2027		PERANGKAT DAERAH PENANGGUNG JAWAB
							TARGET 2026	PAGU INDIKATIF (Rp)	LOKASI	SUMBER DANA	PRIORITAS			TARGET	PAGU INDIKATIF (Rp)	
											NASIONAL	DAERAH				
1	2	3	4	5	6	7	8	9	10	11	12	13	14	15	16	17
			Jumlah BLUD yang Menyediakan Pelayanan dan Penunjang Pelayanan				1 Unit Kerja	1.106.326.900,00	Kab. Bondowoso, Taman Krocok, Semua Kel/Desa	PENDAPATAN DARI BLUD	-	JATIM SEHAT Meningkatkan derajat kesehatan masyarakat yang berkualitas, merata, mudah diakses dan berkeadilan 4. Pembangunan Pemerintahan	-		1.106.326.900,00	PUSKESMAS TAMAN KROCOK
2.	**1.02.02**	**PROGRAM PEMENUHAN UPAYA KESEHATAN PERORANGAN DAN UPAYA KESEHATAN MASYARAKAT**	**-**	**-**			**-**	**590.686.000,00**						**-**	**511.038.000,00**	

NO	KODE	URUSAN / BIDANG URUSAN / PROGRAM / OUTCOME / KEGIATAN / SUB KEGIATAN	INDIKATOR PROGRAM / KEGIATAN / SUB KEGIATAN	TARGET AKHIR PERIODE RENSTRA OPD	REALISASI CAPAIAN RENJA OPD TAHUN 2024	PRAKIRAAN CAPAIAN TARGET RENJA OPD TAHUN 2025	CAPAIAN KINERJA DAN KERANGKA PENDANAAN						KELOMPOK SASARAN	PRAKIRAAN MAJU RENCANA TAHUN 2027		PERANGKAT DAERAH PENANGGUNG JAWAB
							TARGET 2026	PAGU INDIKATIF (Rp)	LOKASI	SUMBER DANA	PRIORITAS			TARGET	PAGU INDIKATIF (Rp)	
											NASIONAL	DAERAH				
1	2	3	4	5	6	7	8	9	10	11	12	13	14	15	16	17
		[Meningkatnya Kualitas Kesehatan Perorangan dan Masyarakat]	**Cakupan pelayanan kesehatan balita sesuai standar** **Persentase anak usia pendidikan dasar yang mendapatkanpelayanan kesehatan sesuai standar** **Persentase bayi baru lahir mendapatkan pelayanan kesehatan bayi baru lahir** **Persentase ibu bersalin mendapatkan pelayanan persalinan** **Persentase ibu hamil mendapatkan pelayanan kesehatan ibu hamil** **Persentase ODGJ berat yang mendapatkan pelayanan kesehatan jiwa sesuai standar** **Persentase orang dengan resiko terinfeksi HIV mendapatkan pelayanan deteksi dini HIV sesuai standar** **Persentase orang terduga TBC mendapatkan pelayanan TBC sesuai standar** **Persentase orang usia15-59 tahun mendapatkan skrining kesehatan sesuai standar** **Persentase penderita DM yang mendapatkan pelayanan kesehatan sesuai standar** **Persentase penderita hipertensi yang mendapatkan pelayanan kesehatan sesuai standar** **Persentase warga negara usia 60 tahun ke atas skrining mendapatkan kesehatan sesuai standar**	**100**	**N/A**	**100**	**100**	**590.686.000,00**	-	-	-	-	-	-	**511.038.000,00**	-

NO	KODE	URUSAN / BIDANG URUSAN / PROGRAM / OUTCOME / KEGIATAN / SUB KEGIATAN	INDIKATOR PROGRAM / KEGIATAN / SUB KEGIATAN	TARGET AKHIR PERIODE RENSTRA OPD	REALISASI CAPAIAN RENJA OPD TAHUN 2024	PRAKIRAAN CAPAIAN TARGET RENJA OPD TAHUN 2025	CAPAIAN KINERJA DAN KERANGKA PENDANAAN						KELOMPOK SASARAN	PRAKIRAAN MAJU RENCANA TAHUN 2027		PERANGKAT DAERAH PENANGGUNG JAWAB
							TARGET 2026	PAGU INDIKATIF (Rp)	LOKASI	SUMBER DANA	PRIORITAS			TARGET	PAGU INDIKATIF (Rp)	
											NASIONAL	DAERAH				
1	2	3	4	5	6	7	8	9	10	11	12	13	14	15	16	17
	1.02.02.2.02	Penyediaan Layanan Kesehatan untuk UKM dan UKP Rujukan Tingkat Daerah Kabupaten/Kota	-	-			-	590.686.000,00			-	JATIM SEHAT Meningkatkan derajat kesehatan masyarakat yang berkualitas, merata, mudah diakses dan berkeadilan 4. Pembangunan Pemerintahan	-	-	511.038.000,00	PUSKESMAS TAMAN KROCOK
	1.02.02.2.02.0001	Pengelolaan Pelayanan Kesehatan Ibu Hamil														
			Jumlah Ibu Hamil yang Mendapatkan Pelayanan Kesehatan Sesuai Standar				225 Orang	90.744.000,00	Kab. Bondowoso, Taman Krocok, Semua Kel/Desa	DAK NON FISIK-DANA BOK-BOK PUSKESMAS	-	JATIM SEHAT Meningkatkan derajat kesehatan masyarakat yang berkualitas, merata, mudah diakses dan berkeadilan 4. Pembangunan Pemerintahan	-		57.160.000,00	PUSKESMAS TAMAN KROCOK
	1.02.02.2.02.0002	Pengelolaan Pelayanan Kesehatan Ibu Bersalin														
			Jumlah Ibu Bersalin yang Mendapatkan Pelayanan Kesehatan Sesuai Standar				214 Orang	0,00	Kab. Bondowoso, Taman Krocok, Semua Kel/Desa	DAK NON FISIK-DANA BOK-BOK PUSKESMAS	-	JATIM SEHAT Meningkatkan derajat kesehatan masyarakat yang berkualitas, merata, mudah diakses dan berkeadilan 4. Pembangunan Pemerintahan	-		2.532.000,00	PUSKESMAS TAMAN KROCOK
	1.02.02.2.02.0005	Pengelolaan Pelayanan Kesehatan pada Usia Pendidikan Dasar														

NO	KODE	URUSAN / BIDANG URUSAN / PROGRAM / OUTCOME / KEGIATAN / SUB KEGIATAN	INDIKATOR PROGRAM / KEGIATAN / SUB KEGIATAN	TARGET AKHIR PERIODE RENSTRA OPD	REALISASI CAPAIAN RENJA OPD TAHUN 2024	PRAKIRAAN CAPAIAN TARGET RENJA OPD TAHUN 2025	CAPAIAN KINERJA DAN KERANGKA PENDANAAN						KELOMPOK SASARAN	PRAKIRAAN MAJU RENCANA TAHUN 2027		PERANGKAT DAERAH PENANGGUNG JAWAB
							TARGET 2026	PAGU INDIKATIF (Rp)	LOKASI	SUMBER DANA	PRIORITAS			TARGET	PAGU INDIKATIF (Rp)	
											NASIONAL	DAERAH				
1	2	3	4	5	6	7	8	9	10	11	12	13	14	15	16	17
			Jumlah Anak Usia Pendidikan Dasar yang Mendapatkan Pelayanan Kesehatan Sesuai Standar				1962 Orang	6.400.000,00	Kab. Bondowoso, Taman Krocok, Semua Kel/Desa	DAK NON FISIK-DANA BOK-BOK PUSKESMAS	-	JATIM SEHAT Meningkatkan derajat kesehatan masyarakat yang berkualitas, merata, mudah diakses dan berkeadilan 4. Pembangunan Pemerintahan	-		9.000.000,00	PUSKESMAS TAMAN KROCOK
	1.02.02.2.02.0011	Pengelolaan Pelayanan Kesehatan Orang Terduga Tuberkulosis														
			Jumlah Orang Terduga Menderita Tuberkulosis yang Mendapatkan Pelayanan Sesuai Standar				23 Orang	6.800.000,00	Kab. Bondowoso, Taman Krocok, Semua Kel/Desa	DAK NON FISIK-DANA BOK-BOK PUSKESMAS	-	JATIM SEHAT Meningkatkan derajat kesehatan masyarakat yang berkualitas, merata, mudah diakses dan berkeadilan 4. Pembangunan Pemerintahan	-		3.200.000,00	PUSKESMAS TAMAN KROCOK
	1.02.02.2.02.0012	Pengelolaan Pelayanan Kesehatan Orang dengan Risiko Terinfeksi HIV														
			Jumlah Orang Terduga Menderita HIV yang Mendapatkan Pelayanan Sesuai Standar				20 Orang	0,00	Kab. Bondowoso, Taman Krocok, Semua Kel/Desa	DAK NON FISIK-DANA BOK-BOK PUSKESMAS	-	4. Pembangunan Pemerintahan	-		2.000.000,00	PUSKESMAS TAMAN KROCOK
		-	**-**	**-**	**-**	**-**	**-**	**590.686.000,00**	-	-	-	-	-	-	**511.038.000,00**	-
	1.02.02.2.02.0015	Pengelolaan Pelayanan Kesehatan Gizi Masyarakat														
			Jumlah Dokumen Hasil Pengelolaan Pelayanan Kesehatan Gizi Masyarakat				1 Dokumen	203.190.000,00	Kab. Bondowoso, Taman Krocok, Semua Kel/Desa	DAK NON FISIK-DANA BOK-BOK PUSKESMAS	-	JATIM SEHAT Meningkatkan derajat kesehatan masyarakat yang berkualitas, merata, mudah diakses dan berkeadilan 4. Pembangunan Pemerintahan	-		180.071.200,00	PUSKESMAS TAMAN KROCOK
	1.02.02.2.02.0017	Pengelolaan Pelayanan Kesehatan Lingkungan														

NO	KODE	URUSAN / BIDANG URUSAN / PROGRAM / OUTCOME / KEGIATAN / SUB KEGIATAN	INDIKATOR PROGRAM / KEGIATAN / SUB KEGIATAN	TARGET AKHIR PERIODE RENSTRA OPD	REALISASI CAPAIAN RENJA OPD TAHUN 2024	PRAKIRAAN CAPAIAN TARGET RENJA OPD TAHUN 2025	CAPAIAN KINERJA DAN KERANGKA PENDANAAN						KELOMPOK SASARAN	PRAKIRAAN MAJU RENCANA TAHUN 2027		PERANGKAT DAERAH PENANGGUNG JAWAB
							TARGET 2026	PAGU INDIKATIF (Rp)	LOKASI	SUMBER DANA	PRIORITAS			TARGET	PAGU INDIKATIF (Rp)	
											NASIONAL	DAERAH				
1	2	3	4	5	6	7	8	9	10	11	12	13	14	15	16	17
			Jumlah Dokumen Hasil Pengelolaan Pelayanan Kesehatan Lingkungan				1 Dokumen	9.900.000,00	Kab. Bondowoso, Taman Krocok, Semua Kel/Desa	DAK NON FISIK-DANA BOK-BOK PUSKESMAS	-	JATIM SEHAT Meningkatkan derajat kesehatan masyarakat yang berkualitas, merata, mudah diakses dan berkeadilan 4. Pembangunan Pemerintahan	-		11.040.000,00	PUSKESMAS TAMAN KROCOK
	1.02.02.2.02.0020	Pengelolaan Surveilans Kesehatan														
			Jumlah Dokumen Hasil Pengelolaan Surveilans Kesehatan				1 Dokumen	3.400.000,00	Kab. Bondowoso, Taman Krocok, Semua Kel/Desa	DAK NON FISIK-DANA BOK-BOK PUSKESMAS	-	JATIM SEHAT Meningkatkan derajat kesehatan masyarakat yang berkualitas, merata, mudah diakses dan berkeadilan 4. Pembangunan Pemerintahan	-		11.801.100,00	PUSKESMAS TAMAN KROCOK
	1.02.02.2.02.0025	Pelayanan Kesehatan Penyakit Menular dan Tidak Menular														
			Jumlah Dokumen Hasil Pelayanan Kesehatan Penyakit Menular dan Tidak Menular				1 Dokumen	44.230.000,00	Kab. Bondowoso, Taman Krocok, Semua Kel/Desa	DAK NON FISIK-DANA BOK-BOK PUSKESMAS	-	JATIM SEHAT Meningkatkan derajat kesehatan masyarakat yang berkualitas, merata, mudah diakses dan berkeadilan 4. Pembangunan Pemerintahan	-		105.099.900,00	PUSKESMAS TAMAN KROCOK
	1.02.02.2.02.0033	Operasional Pelayanan Puskesmas														

NO	KODE	URUSAN / BIDANG URUSAN / PROGRAM / OUTCOME / KEGIATAN / SUB KEGIATAN	INDIKATOR PROGRAM / KEGIATAN / SUB KEGIATAN	TARGET AKHIR PERIODE RENSTRA OPD	REALISASI CAPAIAN RENJA OPD TAHUN 2024	PRAKIRAAN CAPAIAN TARGET RENJA OPD TAHUN 2025	CAPAIAN KINERJA DAN KERANGKA PENDANAAN						KELOMPOK SASARAN	PRAKIRAAN MAJU RENCANA TAHUN 2027		PERANGKAT DAERAH PENANGGUNG JAWAB
							TARGET 2026	PAGU INDIKATIF (Rp)	LOKASI	SUMBER DANA	PRIORITAS			TARGET	PAGU INDIKATIF (Rp)	
											NASIONAL	DAERAH				
1	2	3	4	5	6	7	8	9	10	11	12	13	14	15	16	17
			Jumlah Dokumen Operasional Pelayanan Puskesmas				1 Dokumen	122.702.000,00	Kab. Bondowoso, Taman Krocok, Semua Kel/Desa	DAK NON FISIK-DANA BOK-BOK PUSKESMAS	-	JATIM SEHAT Meningkatkan derajat kesehatan masyarakat yang berkualitas, merata, mudah diakses dan berkeadilan 4. Pembangunan Pemerintahan	-		96.733.800,00	PUSKESMAS TAMAN KROCOK
	1.02.02.2.02.0040	Pengelolaan pelayanan kesehatan orang dengan Tuberkulosis														
			Jumlah orang dengan Tuberkulosis yang mendapatkan pelayanan kesehatan sesuai standar				37 Orang	0,00	Kab. Bondowoso, Taman Krocok, Semua Kel/Desa	DAK NON FISIK-DANA BOK-BOK PUSKESMAS	-	JATIM SEHAT Meningkatkan derajat kesehatan masyarakat yang berkualitas, merata, mudah diakses dan berkeadilan 4. Pembangunan Pemerintahan	-		3.200.000,00	PUSKESMAS TAMAN KROCOK
	1.02.02.2.02.0044	Pengelolaan Pelayanan Kesehatan Reproduksi														
			Jumlah dokumen hasil pengelolaan pelayanan kesehatan reproduksi				1 Dokumen	23.920.000,00	Kab. Bondowoso, Taman Krocok, Semua Kel/Desa	DAK NON FISIK-DANA BOK-BOK PUSKESMAS	-	JATIM SEHAT Meningkatkan derajat kesehatan masyarakat yang berkualitas, merata, mudah diakses dan berkeadilan 4. Pembangunan Pemerintahan	-		15.000.000,00	PUSKESMAS TAMAN KROCOK
	1.02.02.2.02.0047	Pengelolaan Pelayanan Kelanjutusiaan														

NO	KODE	URUSAN / BIDANG URUSAN / PROGRAM / OUTCOME / KEGIATAN / SUB KEGIATAN	INDIKATOR PROGRAM / KEGIATAN / SUB KEGIATAN	TARGET AKHIR PERIODE RENSTRA OPD	REALISASI CAPAIAN RENJA OPD TAHUN 2024	PRAKIRAAN CAPAIAN TARGET RENJA OPD TAHUN 2025	CAPAIAN KINERJA DAN KERANGKA PENDANAAN						KELOMPOK SASARAN	PRAKIRAAN MAJU RENCANA TAHUN 2027		PERANGKAT DAERAH PENANGGUNG JAWAB
							TARGET 2026	PAGU INDIKATIF (Rp)	LOKASI	SUMBER DANA	PRIORITAS			TARGET	PAGU INDIKATIF (Rp)	
											NASIONAL	DAERAH				
1	2	3	4	5	6	7	8	9	10	11	12	13	14	15	16	17
			Jumlah dokumen hasil pengelolaan pelayanan kelanjutusiaan				1 Dokumen	14.000.000,00	Kab. Bondowoso, Taman Krocok, Semua Kel/Desa	DAK NON FISIK-DANA BOK-BOK PUSKESMAS	-	JATIM SEHAT Meningkatkan derajat kesehatan masyarakat yang berkualitas, merata, mudah diakses dan berkeadilan 4. Pembangunan Pemerintahan	-		4.200.000,00	PUSKESMAS TAMAN KROCOK
	1.02.02.2.02.0048	Pengelolaan Layanan Imunisasi														
			Jumlah Dokumen Hasil Pengelolaan Layanan Imunisasi				1 Dokumen	65.400.000,00	Kab. Bondowoso, Taman Krocok, Semua Kel/Desa	DAK NON FISIK-DANA BOK-BOK PUSKESMAS	-	JATIM SEHAT Meningkatkan derajat kesehatan masyarakat yang berkualitas, merata, mudah diakses dan berkeadilan 4. Pembangunan Pemerintahan	-		10.000.000,00	PUSKESMAS TAMAN KROCOK
3.	**1.02.05**	**PROGRAM PEMBERDAYAAN MASYARAKAT BIDANG KESEHATAN**	**-**	**-**			**-**	**2.805.000,00**						**-**	**5.000.000,00**	
	1.02.05.2.03	Pengembangan dan Pelaksanaan Upaya Kesehatan Bersumber Daya Masyarakat (UKBM) Tingkat Daerah Kabupaten/Kota	-	-			-	2.805.000,00			-	JATIM SEHAT Meningkatkan derajat kesehatan masyarakat yang berkualitas, merata, mudah diakses dan berkeadilan 4. Pembangunan Pemerintahan	-	-	5.000.000,00	PUSKESMAS TAMAN KROCOK
	1.02.05.2.03.0001	Bimbingan Teknis dan Supervisi Pengembangan dan Pelaksanaan Upaya Kesehatan Bersumber Daya Masyarakat (UKBM)														

NO	KODE	URUSAN / BIDANG URUSAN / PROGRAM / OUTCOME / KEGIATAN / SUB KEGIATAN	INDIKATOR PROGRAM / KEGIATAN / SUB KEGIATAN	TARGET AKHIR PERIODE RENSTRA OPD	REALISASI CAPAIAN RENJA OPD TAHUN 2024	PRAKIRAAN CAPAIAN TARGET RENJA OPD TAHUN 2025	CAPAIAN KINERJA DAN KERANGKA PENDANAAN						KELOMPOK SASARAN	PRAKIRAAN MAJU RENCANA TAHUN 2027		PERANGKAT DAERAH PENANGGUNG JAWAB
							TARGET 2026	PAGU INDIKATIF (Rp)	LOKASI	SUMBER DANA	PRIORITAS			TARGET	PAGU INDIKATIF (Rp)	
											NASIONAL	DAERAH				
1	2	3	4	5	6	7	8	9	10	11	12	13	14	15	16	17
			Jumlah Dokumen Hasil Bimbingan Teknis dan Supervisi Upaya Kesehatan Bersumber Daya Masyarakat (UKBM)				1 Dokumen	2.805.000,00	Kab. Bondowoso, Taman Krocok, Semua Kel/Desa	DAK NON FISIK-DANA BOK-BOK PUSKESMAS	-	JATIM SEHAT Meningkatkan derajat kesehatan masyarakat yang berkualitas, merata, mudah diakses dan berkeadilan 4. Pembangunan Pemerintahan	-		5.000.000,00	PUSKESMAS TAMAN KROCOK
		PUSKESMAS SEMPOL						**1.986.817.500,00**							**1.986.817.500,00**	
	1	**URUSAN PEMERINTAHAN WAJIB YANG BERKAITAN DENGAN PELAYANAN DASAR**						**1.986.817.500,00**							**1.986.817.500,00**	
	1.02	**URUSAN PEMERINTAHAN BIDANG KESEHATAN**						**1.986.817.500,00**							**1.986.817.500,00**	
1.	**1.02.01**	**PROGRAM PENUNJANG URUSAN PEMERINTAHAN DAERAH KABUPATEN/KOTA**	**-**	**-**			**-**	**1.359.997.500,00**						**-**	**1.359.997.500,00**	
	1.02.01.2.10	Peningkatan Pelayanan BLUD	-	-			-	1.359.997.500,00			-	JATIM SEHAT Meningkatkan derajat kesehatan masyarakat yang berkualitas, merata, mudah diakses dan berkeadilan 4. Pembangunan Pemerintahan	-	-	1.359.997.500,00	PUSKESMAS SEMPOL
	1.02.01.2.10.0001	Pelayanan dan Penunjang Pelayanan BLUD														

NO	KODE	URUSAN / BIDANG URUSAN / PROGRAM / OUTCOME / KEGIATAN / SUB KEGIATAN	INDIKATOR PROGRAM / KEGIATAN / SUB KEGIATAN	TARGET AKHIR PERIODE RENSTRA OPD	REALISASI CAPAIAN RENJA OPD TAHUN 2024	PRAKIRAAN CAPAIAN TARGET RENJA OPD TAHUN 2025	CAPAIAN KINERJA DAN KERANGKA PENDANAAN						KELOMPOK SASARAN	PRAKIRAAN MAJU RENCANA TAHUN 2027		PERANGKAT DAERAH PENANGGUNG JAWAB
							TARGET 2026	PAGU INDIKATIF (Rp)	LOKASI	SUMBER DANA	PRIORITAS			TARGET	PAGU INDIKATIF (Rp)	
											NASIONAL	DAERAH				
1	2	3	4	5	6	7	8	9	10	11	12	13	14	15	16	17
			Jumlah BLUD yang Menyediakan Pelayanan dan Penunjang Pelayanan				1 Unit Kerja	1.359.997.500,00	Kab. Bondowoso, Sempol, Semua Kel/Desa	PENDAPATAN DARI BLUD	-	JATIM SEHAT Meningkatkan derajat kesehatan masyarakat yang berkualitas, merata, mudah diakses dan berkeadilan 4. Pembangunan Pemerintahan	-		1.359.997.500,00	PUSKESMAS SEMPOL
2.	**1.02.02**	**PROGRAM PEMENUHAN UPAYA KESEHATAN PERORANGAN DAN UPAYA KESEHATAN MASYARAKAT**	**-**	**-**			**-**	**623.076.000,00**						**-**	**623.076.000,00**	

NO	KODE	URUSAN / BIDANG URUSAN / PROGRAM / OUTCOME / KEGIATAN / SUB KEGIATAN	INDIKATOR PROGRAM / KEGIATAN / SUB KEGIATAN	TARGET AKHIR PERIODE RENSTRA OPD	REALISASI CAPAIAN RENJA OPD TAHUN 2024	PRAKIRAAN CAPAIAN TARGET RENJA OPD TAHUN 2025	CAPAIAN KINERJA DAN KERANGKA PENDANAAN						KELOMPOK SASARAN	PRAKIRAAN MAJU RENCANA TAHUN 2027		PERANGKAT DAERAH PENANGGUNG JAWAB
							TARGET 2026	PAGU INDIKATIF (Rp)	LOKASI	SUMBER DANA	PRIORITAS			TARGET	PAGU INDIKATIF (Rp)	
											NASIONAL	DAERAH				
1	2	3	4	5	6	7	8	9	10	11	12	13	14	15	16	17
		[Meningkatnya Kualitas Kesehatan Perorangan dan Masyarakat]	**Cakupan pelayanan kesehatan balita sesuai standar** **Persentase anak usia pendidikan dasar yang mendapatkanpelayanan kesehatan sesuai standar** **Persentase bayi baru lahir mendapatkan pelayanan kesehatan bayi baru lahir** **Persentase ibu bersalin mendapatkan pelayanan persalinan** **Persentase ibu hamil mendapatkan pelayanan kesehatan ibu hamil** **Persentase ODGJ berat yang mendapatkan pelayanan kesehatan jiwa sesuai standar** **Persentase orang dengan resiko terinfeksi HIV mendapatkan pelayanan deteksi dini HIV sesuai standar** **Persentase orang terduga TBC mendapatkan pelayanan TBC sesuai standar** **Persentase orang usia15-59 tahun mendapatkan skrining kesehatan sesuai standar** **Persentase penderita DM yang mendapatkan pelayanan kesehatan sesuai standar** **Persentase penderita hipertensi yang mendapatkan pelayanan kesehatan sesuai standar** **Persentase warga negara usia 60 tahun ke atas skrining mendapatkan kesehatan sesuai standar**	**100**	**N/A**	**100**	**100**	**623.076.000,00**	-	-	-	-	-	-	**623.076.000,00**	-

NO	KODE	URUSAN / BIDANG URUSAN / PROGRAM / OUTCOME / KEGIATAN / SUB KEGIATAN	INDIKATOR PROGRAM / KEGIATAN / SUB KEGIATAN	TARGET AKHIR PERIODE RENSTRA OPD	REALISASI CAPAIAN RENJA OPD TAHUN 2024	PRAKIRAAN CAPAIAN TARGET RENJA OPD TAHUN 2025	CAPAIAN KINERJA DAN KERANGKA PENDANAAN						KELOMPOK SASARAN	PRAKIRAAN MAJU RENCANA TAHUN 2027		PERANGKAT DAERAH PENANGGUNG JAWAB
							TARGET 2026	PAGU INDIKATIF (Rp)	LOKASI	SUMBER DANA	PRIORITAS			TARGET	PAGU INDIKATIF (Rp)	
											NASIONAL	DAERAH				
1	2	3	4	5	6	7	8	9	10	11	12	13	14	15	16	17
	1.02.02.2.02	Penyediaan Layanan Kesehatan untuk UKM dan UKP Rujukan Tingkat Daerah Kabupaten/Kota	-	-			-	623.076.000,00			-	JATIM SEHAT Meningkatkan derajat kesehatan masyarakat yang berkualitas, merata, mudah diakses dan berkeadilan 4. Pembangunan Pemerintahan	-	-	623.076.000,00	PUSKESMAS SEMPOL
	1.02.02.2.02.0001	Pengelolaan Pelayanan Kesehatan Ibu Hamil														
			Jumlah Ibu Hamil yang Mendapatkan Pelayanan Kesehatan Sesuai Standar				188 Orang	75.240.000,00	Kab. Bondowoso, Sempol, Semua Kel/Desa	DAK NON FISIK-DANA BOK-BOK PUSKESMAS	-	JATIM SEHAT Meningkatkan derajat kesehatan masyarakat yang berkualitas, merata, mudah diakses dan berkeadilan 4. Pembangunan Pemerintahan	-		75.240.000,00	PUSKESMAS SEMPOL
	1.02.02.2.02.0005	Pengelolaan Pelayanan Kesehatan pada Usia Pendidikan Dasar														
			Jumlah Anak Usia Pendidikan Dasar yang Mendapatkan Pelayanan Kesehatan Sesuai Standar				1311 Orang	9.000.000,00	Kab. Bondowoso, Sempol, Semua Kel/Desa	DAK NON FISIK-DANA BOK-BOK PUSKESMAS	-	JATIM SEHAT Meningkatkan derajat kesehatan masyarakat yang berkualitas, merata, mudah diakses dan berkeadilan 4. Pembangunan Pemerintahan	-		9.000.000,00	PUSKESMAS SEMPOL
	1.02.02.2.02.0010	Pengelolaan Pelayanan Kesehatan Orang dengan Gangguan Jiwa Berat														

NO	KODE	URUSAN / BIDANG URUSAN / PROGRAM / OUTCOME / KEGIATAN / SUB KEGIATAN	INDIKATOR PROGRAM / KEGIATAN / SUB KEGIATAN	TARGET AKHIR PERIODE RENSTRA OPD	REALISASI CAPAIAN RENJA OPD TAHUN 2024	PRAKIRAAN CAPAIAN TARGET RENJA OPD TAHUN 2025	CAPAIAN KINERJA DAN KERANGKA PENDANAAN						KELOMPOK SASARAN	PRAKIRAAN MAJU RENCANA TAHUN 2027		PERANGKAT DAERAH PENANGGUNG JAWAB
							TARGET 2026	PAGU INDIKATIF (Rp)	LOKASI	SUMBER DANA	PRIORITAS			TARGET	PAGU INDIKATIF (Rp)	
											NASIONAL	DAERAH				
1	2	3	4	5	6	7	8	9	10	11	12	13	14	15	16	17
			Jumlah Orang yang Mendapatkan Pelayanan Kesehatan Orang dengan Gangguan Jiwa Berat Sesuai Standar				26 Orang	3.900.000,00	Kab. Bondowoso, Sempol, Semua Kel/Desa	DAK NON FISIK-DANA BOK-BOK PUSKESMAS	-	JATIM SEHAT Meningkatkan derajat kesehatan masyarakat yang berkualitas, merata, mudah diakses dan berkeadilan 4. Pembangunan Pemerintahan	-		3.900.000,00	PUSKESMAS SEMPOL
	1.02.02.2.02.0011	Pengelolaan Pelayanan Kesehatan Orang Terduga Tuberkulosis														
			Jumlah Orang Terduga Menderita Tuberkulosis yang Mendapatkan Pelayanan Sesuai Standar				174 Orang	10.000.000,00	Kab. Bondowoso, Sempol, Semua Kel/Desa	DAK NON FISIK-DANA BOK-BOK PUSKESMAS	-	JATIM SEHAT Meningkatkan derajat kesehatan masyarakat yang berkualitas, merata, mudah diakses dan berkeadilan 4. Pembangunan Pemerintahan	-		10.000.000,00	PUSKESMAS SEMPOL
	1.02.02.2.02.0015	Pengelolaan Pelayanan Kesehatan Gizi Masyarakat														
			Jumlah Dokumen Hasil Pengelolaan Pelayanan Kesehatan Gizi Masyarakat				1 Dokumen	156.810.000,00	Kab. Bondowoso, Sempol, Semua Kel/Desa	DAK NON FISIK-DANA BOK-BOK PUSKESMAS	-	JATIM SEHAT Meningkatkan derajat kesehatan masyarakat yang berkualitas, merata, mudah diakses dan berkeadilan 4. Pembangunan Pemerintahan	-		156.810.000,00	PUSKESMAS SEMPOL
	1.02.02.2.02.0016	Pengelolaan Pelayanan Kesehatan Kerja dan Olahraga														

NO	KODE	URUSAN / BIDANG URUSAN / PROGRAM / OUTCOME / KEGIATAN / SUB KEGIATAN	INDIKATOR PROGRAM / KEGIATAN / SUB KEGIATAN	TARGET AKHIR PERIODE RENSTRA OPD	REALISASI CAPAIAN RENJA OPD TAHUN 2024	PRAKIRAAN CAPAIAN TARGET RENJA OPD TAHUN 2025	CAPAIAN KINERJA DAN KERANGKA PENDANAAN						KELOMPOK SASARAN	PRAKIRAAN MAJU RENCANA TAHUN 2027		PERANGKAT DAERAH PENANGGUNG JAWAB
							TARGET 2026	PAGU INDIKATIF (Rp)	LOKASI	SUMBER DANA	PRIORITAS			TARGET	PAGU INDIKATIF (Rp)	
											NASIONAL	DAERAH				
1	2	3	4	5	6	7	8	9	10	11	12	13	14	15	16	17
			Jumlah Dokumen Hasil Pengelolaan Pelayanan Kesehatan Kerja dan Olahraga				1 Dokumen	4.900.000,00	Kab. Bondowoso, Sempol, Semua Kel/Desa	DAK NON FISIK-DANA BOK-BOK PUSKESMAS	-	JATIM SEHAT Meningkatkan derajat kesehatan masyarakat yang berkualitas, merata, mudah diakses dan berkeadilan 4. Pembangunan Pemerintahan	-		4.900.000,00	PUSKESMAS SEMPOL
	1.02.02.2.02.0017	Pengelolaan Pelayanan Kesehatan Lingkungan														
			Jumlah Dokumen Hasil Pengelolaan Pelayanan Kesehatan Lingkungan				1 Dokumen	9.200.000,00	Kab. Bondowoso, Sempol, Semua Kel/Desa	DAK NON FISIK-DANA BOK-BOK PUSKESMAS	-	JATIM SEHAT Meningkatkan derajat kesehatan masyarakat yang berkualitas, merata, mudah diakses dan berkeadilan 4. Pembangunan Pemerintahan	-		9.200.000,00	PUSKESMAS SEMPOL
	1.02.02.2.02.0020	Pengelolaan Surveilans Kesehatan														
			Jumlah Dokumen Hasil Pengelolaan Surveilans Kesehatan				1 Dokumen	12.800.000,00	Kab. Bondowoso, Sempol, Semua Kel/Desa	DAK NON FISIK-DANA BOK-BOK PUSKESMAS	-	JATIM SEHAT Meningkatkan derajat kesehatan masyarakat yang berkualitas, merata, mudah diakses dan berkeadilan 4. Pembangunan Pemerintahan	-		12.800.000,00	PUSKESMAS SEMPOL
	1.02.02.2.02.0021	Pengelolaan Pelayanan Kesehatan Orang dengan Masalah Kesehatan Jiwa (ODMK)														

NO	KODE	URUSAN / BIDANG URUSAN / PROGRAM / OUTCOME / KEGIATAN / SUB KEGIATAN	INDIKATOR PROGRAM / KEGIATAN / SUB KEGIATAN	TARGET AKHIR PERIODE RENSTRA OPD	REALISASI CAPAIAN RENJA OPD TAHUN 2024	PRAKIRAAN CAPAIAN TARGET RENJA OPD TAHUN 2025	CAPAIAN KINERJA DAN KERANGKA PENDANAAN						KELOMPOK SASARAN	PRAKIRAAN MAJU RENCANA TAHUN 2027		PERANGKAT DAERAH PENANGGUNG JAWAB
							TARGET 2026	PAGU INDIKATIF (Rp)	LOKASI	SUMBER DANA	PRIORITAS			TARGET	PAGU INDIKATIF (Rp)	
											NASIONAL	DAERAH				
1	2	3	4	5	6	7	8	9	10	11	12	13	14	15	16	17
			Jumlah Orang dengan Masalah Kejiwaan (ODMK) yang Mendapatkan Pelayanan Kesehatan				1 Orang	2.800.000,00	Kab. Bondowoso, Sempol, Semua Kel/Desa	DAK NON FISIK-DANA BOK-BOK PUSKESMAS	-	JATIM SEHAT Meningkatkan derajat kesehatan masyarakat yang berkualitas, merata, mudah diakses dan berkeadilan 4. Pembangunan Pemerintahan	-		2.800.000,00	PUSKESMAS SEMPOL
	1.02.02.2.02.0025	Pelayanan Kesehatan Penyakit Menular dan Tidak Menular														
			Jumlah Dokumen Hasil Pelayanan Kesehatan Penyakit Menular dan Tidak Menular				1 Dokumen	88.629.000,00	Kab. Bondowoso, Sempol, Semua Kel/Desa	DAK NON FISIK-DANA BOK-BOK PUSKESMAS	-	JATIM SEHAT Meningkatkan derajat kesehatan masyarakat yang berkualitas, merata, mudah diakses dan berkeadilan 4. Pembangunan Pemerintahan	-		88.629.000,00	PUSKESMAS SEMPOL
	1.02.02.2.02.0033	Operasional Pelayanan Puskesmas														
			Jumlah Dokumen Operasional Pelayanan Puskesmas				1 Dokumen	148.657.000,00	Kab. Bondowoso, Sempol, Semua Kel/Desa	DAK NON FISIK-DANA BOK-BOK PUSKESMAS	-	JATIM SEHAT Meningkatkan derajat kesehatan masyarakat yang berkualitas, merata, mudah diakses dan berkeadilan 4. Pembangunan Pemerintahan	-		148.657.000,00	PUSKESMAS SEMPOL
	1.02.02.2.02.0044	Pengelolaan Pelayanan Kesehatan Reproduksi														

NO	KODE	URUSAN / BIDANG URUSAN / PROGRAM / OUTCOME / KEGIATAN / SUB KEGIATAN	INDIKATOR PROGRAM / KEGIATAN / SUB KEGIATAN	TARGET AKHIR PERIODE RENSTRA OPD	REALISASI CAPAIAN RENJA OPD TAHUN 2024	PRAKIRAAN CAPAIAN TARGET RENJA OPD TAHUN 2025	CAPAIAN KINERJA DAN KERANGKA PENDANAAN						KELOMPOK SASARAN	PRAKIRAAN MAJU RENCANA TAHUN 2027		PERANGKAT DAERAH PENANGGUNG JAWAB
							TARGET 2026	PAGU INDIKATIF (Rp)	LOKASI	SUMBER DANA	PRIORITAS			TARGET	PAGU INDIKATIF (Rp)	
											NASIONAL	DAERAH				
1	2	3	4	5	6	7	8	9	10	11	12	13	14	15	16	17
			Jumlah dokumen hasil pengelolaan pelayanan kesehatan reproduksi				1 Dokumen	40.090.000,00	Kab. Bondowoso, Sempol, Semua Kel/Desa	DAK NON FISIK-DANA BOK-BOK PUSKESMAS	-	JATIM SEHAT Meningkatkan derajat kesehatan masyarakat yang berkualitas, merata, mudah diakses dan berkeadilan 4. Pembangunan Pemerintahan	-		40.090.000,00	PUSKESMAS SEMPOL
	1.02.02.2.02.0046	Pengelolaan upaya kesehatan Ibu dan Anak														
			Jumlah dokumen hasil pengelolaan upaya kesehatan ibu dan anak				1 Dokumen	1.350.000,00	Kab. Bondowoso, Sempol, Semua Kel/Desa	DAK NON FISIK-DANA BOK-BOK PUSKESMAS	-	JATIM SEHAT Meningkatkan derajat kesehatan masyarakat yang berkualitas, merata, mudah diakses dan berkeadilan 4. Pembangunan Pemerintahan	-		36.900.000,00	PUSKESMAS SEMPOL
	1.02.02.2.02.0047	Pengelolaan Pelayanan Kelanjutusiaan														
			Jumlah dokumen hasil pengelolaan pelayanan kelanjutusiaan				1 Dokumen	22.800.000,00	Kab. Bondowoso, Sempol, Semua Kel/Desa	DAK NON FISIK-DANA BOK-BOK PUSKESMAS	-	JATIM SEHAT Meningkatkan derajat kesehatan masyarakat yang berkualitas, merata, mudah diakses dan berkeadilan 4. Pembangunan Pemerintahan	-		1.350.000,00	PUSKESMAS SEMPOL
	1.02.02.2.02.0048	Pengelolaan Layanan Imunisasi														

NO	KODE	URUSAN / BIDANG URUSAN / PROGRAM / OUTCOME / KEGIATAN / SUB KEGIATAN	INDIKATOR PROGRAM / KEGIATAN / SUB KEGIATAN	TARGET AKHIR PERIODE RENSTRA OPD	REALISASI CAPAIAN RENJA OPD TAHUN 2024	PRAKIRAAN CAPAIAN TARGET RENJA OPD TAHUN 2025	CAPAIAN KINERJA DAN KERANGKA PENDANAAN						KELOMPOK SASARAN	PRAKIRAAN MAJU RENCANA TAHUN 2027		PERANGKAT DAERAH PENANGGUNG JAWAB
							TARGET 2026	PAGU INDIKATIF (Rp)	LOKASI	SUMBER DANA	PRIORITAS			TARGET	PAGU INDIKATIF (Rp)	
											NASIONAL	DAERAH				
1	2	3	4	5	6	7	8	9	10	11	12	13	14	15	16	17
			Jumlah Dokumen Hasil Pengelolaan Layanan Imunisasi				1 Dokumen	36.900.000,00	Kab. Bondowoso, Sempol, Semua Kel/Desa	DAK NON FISIK-DANA BOK-BOK PUSKESMAS	-	JATIM SEHAT Meningkatkan derajat kesehatan masyarakat yang berkualitas, merata, mudah diakses dan berkeadilan 4. Pembangunan Pemerintahan	-		22.800.000,00	PUSKESMAS SEMPOL
3.	**1.02.05**	**PROGRAM PEMBERDAYAAN MASYARAKAT BIDANG KESEHATAN**	**-**	**-**			**-**	**3.744.000,00**						**-**	**3.744.000,00**	
		-	**-**	**-**	**-**	**-**	**-**	**3.744.000,00**	-	-	-	-	-	-	**3.744.000,00**	-
	1.02.05.2.03	Pengembangan dan Pelaksanaan Upaya Kesehatan Bersumber Daya Masyarakat (UKBM) Tingkat Daerah Kabupaten/Kota	-	-			-	3.744.000,00			-	JATIM SEHAT Meningkatkan derajat kesehatan masyarakat yang berkualitas, merata, mudah diakses dan berkeadilan 4. Pembangunan Pemerintahan	-	-	3.744.000,00	PUSKESMAS SEMPOL
	1.02.05.2.03.0001	Bimbingan Teknis dan Supervisi Pengembangan dan Pelaksanaan Upaya Kesehatan Bersumber Daya Masyarakat (UKBM)														
			Jumlah Dokumen Hasil Bimbingan Teknis dan Supervisi Upaya Kesehatan Bersumber Daya Masyarakat (UKBM)				1 Dokumen	3.744.000,00	Kab. Bondowoso, Sempol, Semua Kel/Desa	DAK NON FISIK-DANA BOK-BOK PUSKESMAS	-	JATIM SEHAT Meningkatkan derajat kesehatan masyarakat yang berkualitas, merata, mudah diakses dan berkeadilan 4. Pembangunan Pemerintahan	-		3.744.000,00	PUSKESMAS SEMPOL
		PUSKESMAS BOTOLINGGO						**2.600.616.300,00**							**2.600.616.300,00**	
	1	**URUSAN PEMERINTAHAN WAJIB YANG BERKAITAN DENGAN PELAYANAN DASAR**						**2.600.616.300,00**							**2.600.616.300,00**	

NO	KODE	URUSAN / BIDANG URUSAN / PROGRAM / OUTCOME / KEGIATAN / SUB KEGIATAN	INDIKATOR PROGRAM / KEGIATAN / SUB KEGIATAN	TARGET AKHIR PERIODE RENSTRA OPD	REALISASI CAPAIAN RENJA OPD TAHUN 2024	PRAKIRAAN CAPAIAN TARGET RENJA OPD TAHUN 2025	CAPAIAN KINERJA DAN KERANGKA PENDANAAN						KELOMPOK SASARAN	PRAKIRAAN MAJU RENCANA TAHUN 2027		PERANGKAT DAERAH PENANGGUNG JAWAB
							TARGET 2026	PAGU INDIKATIF (Rp)	LOKASI	SUMBER DANA	PRIORITAS			TARGET	PAGU INDIKATIF (Rp)	
											NASIONAL	DAERAH				
1	2	3	4	5	6	7	8	9	10	11	12	13	14	15	16	17
	1.02	**URUSAN PEMERINTAHAN BIDANG KESEHATAN**						**2.600.616.300,00**							**2.600.616.300,00**	
1.	**1.02.01**	**PROGRAM PENUNJANG URUSAN PEMERINTAHAN DAERAH KABUPATEN/KOTA**	**-**	**-**			**-**	**1.993.276.300,00**						**-**	**1.993.276.300,00**	
		[Meningkatnya Penyelenggaraan Urusan Pemerintahan Daerah dengan Baik dan Efisien]	**Persentase Dokumen Perencanaan dan Evaluasi yang disusun** **Persentase Laporan Keuangan yang disusun** **Persentase Sarana dan Prasarana Aparatur yang layak fungsi**	**100** **65**	**N/A**	**100** **60**	**100** **60**	**1.993.276.300,00**	-	-	-	-	-	-	**1.993.276.300,00**	-
	1.02.01.2.10	Peningkatan Pelayanan BLUD	-	-			-	1.993.276.300,00			-	JATIM SEHAT Meningkatkan derajat kesehatan masyarakat yang berkualitas, merata, mudah diakses dan berkeadilan 4. Pembangunan Pemerintahan	-	-	1.993.276.300,00	PUSKESMAS BOTOLINGGO
	1.02.01.2.10.0001	Pelayanan dan Penunjang Pelayanan BLUD														
			Jumlah BLUD yang Menyediakan Pelayanan dan Penunjang Pelayanan				1 Unit Kerja	1.993.276.300,00	Kab. Bondowoso, Botolinggo, Semua Kel/Desa	PENDAPATAN DARI BLUD	-	JATIM SEHAT Meningkatkan derajat kesehatan masyarakat yang berkualitas, merata, mudah diakses dan berkeadilan 4. Pembangunan Pemerintahan	-		1.993.276.300,00	PUSKESMAS BOTOLINGGO
2.	**1.02.02**	**PROGRAM PEMENUHAN UPAYA KESEHATAN PERORANGAN DAN UPAYA KESEHATAN MASYARAKAT**	**-**	**-**			**-**	**602.894.000,00**						**-**	**602.894.000,00**	
		-	**-**	**-**	**-**	**-**	**-**	**602.894.000,00**	-	-	-	-	-	-	**602.894.000,00**	-

NO	KODE	URUSAN / BIDANG URUSAN / PROGRAM / OUTCOME / KEGIATAN / SUB KEGIATAN	INDIKATOR PROGRAM / KEGIATAN / SUB KEGIATAN	TARGET AKHIR PERIODE RENSTRA OPD	REALISASI CAPAIAN RENJA OPD TAHUN 2024	PRAKIRAAN CAPAIAN TARGET RENJA OPD TAHUN 2025	CAPAIAN KINERJA DAN KERANGKA PENDANAAN						KELOMPOK SASARAN	PRAKIRAAN MAJU RENCANA TAHUN 2027		PERANGKAT DAERAH PENANGGUNG JAWAB
							TARGET 2026	PAGU INDIKATIF (Rp)	LOKASI	SUMBER DANA	PRIORITAS			TARGET	PAGU INDIKATIF (Rp)	
											NASIONAL	DAERAH				
1	2	3	4	5	6	7	8	9	10	11	12	13	14	15	16	17
	1.02.02.2.02	Penyediaan Layanan Kesehatan untuk UKM dan UKP Rujukan Tingkat Daerah Kabupaten/Kota	-	-			-	602.894.000,00			-	JATIM SEHAT Meningkatkan derajat kesehatan masyarakat yang berkualitas, merata, mudah diakses dan berkeadilan 4. Pembangunan Pemerintahan	-	-	602.894.000,00	PUSKESMAS BOTOLINGGO
	1.02.02.2.02.0001	Pengelolaan Pelayanan Kesehatan Ibu Hamil														
			Jumlah Ibu Hamil yang Mendapatkan Pelayanan Kesehatan Sesuai Standar				236 Orang	108.720.000,00	Kab. Bondowoso, Botolinggo, Semua Kel/Desa	DAK NON FISIK-DANA BOK-BOK PUSKESMAS	-	JATIM SEHAT Meningkatkan derajat kesehatan masyarakat yang berkualitas, merata, mudah diakses dan berkeadilan 4. Pembangunan Pemerintahan	-		108.720.000,00	PUSKESMAS BOTOLINGGO
	1.02.02.2.02.0005	Pengelolaan Pelayanan Kesehatan pada Usia Pendidikan Dasar														
			Jumlah Anak Usia Pendidikan Dasar yang Mendapatkan Pelayanan Kesehatan Sesuai Standar				3772 Orang	27.600.000,00	Kab. Bondowoso, Botolinggo, Semua Kel/Desa	DAK NON FISIK-DANA BOK-BOK PUSKESMAS	-	JATIM SEHAT Meningkatkan derajat kesehatan masyarakat yang berkualitas, merata, mudah diakses dan berkeadilan 4. Pembangunan Pemerintahan	-		27.600.000,00	PUSKESMAS BOTOLINGGO
	1.02.02.2.02.0010	Pengelolaan Pelayanan Kesehatan Orang dengan Gangguan Jiwa Berat														

NO	KODE	URUSAN / BIDANG URUSAN / PROGRAM / OUTCOME / KEGIATAN / SUB KEGIATAN	INDIKATOR PROGRAM / KEGIATAN / SUB KEGIATAN	TARGET AKHIR PERIODE RENSTRA OPD	REALISASI CAPAIAN RENJA OPD TAHUN 2024	PRAKIRAAN CAPAIAN TARGET RENJA OPD TAHUN 2025	CAPAIAN KINERJA DAN KERANGKA PENDANAAN						KELOMPOK SASARAN	PRAKIRAAN MAJU RENCANA TAHUN 2027		PERANGKAT DAERAH PENANGGUNG JAWAB
							TARGET 2026	PAGU INDIKATIF (Rp)	LOKASI	SUMBER DANA	PRIORITAS			TARGET	PAGU INDIKATIF (Rp)	
											NASIONAL	DAERAH				
1	2	3	4	5	6	7	8	9	10	11	12	13	14	15	16	17
			Jumlah Orang yang Mendapatkan Pelayanan Kesehatan Orang dengan Gangguan Jiwa Berat Sesuai Standar				29 Orang	7.200.000,00	Kab. Bondowoso, Botolinggo, Semua Kel/Desa	DAK NON FISIK-DANA BOK-BOK PUSKESMAS	-	JATIM SEHAT Meningkatkan derajat kesehatan masyarakat yang berkualitas, merata, mudah diakses dan berkeadilan 4. Pembangunan Pemerintahan	-		7.200.000,00	PUSKESMAS BOTOLINGGO
	1.02.02.2.02.0011	Pengelolaan Pelayanan Kesehatan Orang Terduga Tuberkulosis														
			Jumlah Orang Terduga Menderita Tuberkulosis yang Mendapatkan Pelayanan Sesuai Standar				46 Orang	8.600.000,00	Kab. Bondowoso, Botolinggo, Semua Kel/Desa	DAK NON FISIK-DANA BOK-BOK PUSKESMAS	-	JATIM SEHAT Meningkatkan derajat kesehatan masyarakat yang berkualitas, merata, mudah diakses dan berkeadilan 4. Pembangunan Pemerintahan	-		8.600.000,00	PUSKESMAS BOTOLINGGO
	1.02.02.2.02.0015	Pengelolaan Pelayanan Kesehatan Gizi Masyarakat														
			Jumlah Dokumen Hasil Pengelolaan Pelayanan Kesehatan Gizi Masyarakat				1 Dokumen	141.050.000,00	Kab. Bondowoso, Botolinggo, Semua Kel/Desa	DAK NON FISIK-DANA BOK-BOK PUSKESMAS	-	JATIM SEHAT Meningkatkan derajat kesehatan masyarakat yang berkualitas, merata, mudah diakses dan berkeadilan 4. Pembangunan Pemerintahan	-		141.050.000,00	PUSKESMAS BOTOLINGGO
	1.02.02.2.02.0016	Pengelolaan Pelayanan Kesehatan Kerja dan Olahraga														

NO	KODE	URUSAN / BIDANG URUSAN / PROGRAM / OUTCOME / KEGIATAN / SUB KEGIATAN	INDIKATOR PROGRAM / KEGIATAN / SUB KEGIATAN	TARGET AKHIR PERIODE RENSTRA OPD	REALISASI CAPAIAN RENJA OPD TAHUN 2024	PRAKIRAAN CAPAIAN TARGET RENJA OPD TAHUN 2025	CAPAIAN KINERJA DAN KERANGKA PENDANAAN						KELOMPOK SASARAN	PRAKIRAAN MAJU RENCANA TAHUN 2027		PERANGKAT DAERAH PENANGGUNG JAWAB
							TARGET 2026	PAGU INDIKATIF (Rp)	LOKASI	SUMBER DANA	PRIORITAS			TARGET	PAGU INDIKATIF (Rp)	
											NASIONAL	DAERAH				
1	2	3	4	5	6	7	8	9	10	11	12	13	14	15	16	17
			Jumlah Dokumen Hasil Pengelolaan Pelayanan Kesehatan Kerja dan Olahraga				1 Dokumen	3.700.000,00	Kab. Bondowoso, Botolinggo, Semua Kel/Desa	DAK NON FISIK-DANA BOK-BOK PUSKESMAS	-	JATIM SEHAT Meningkatkan derajat kesehatan masyarakat yang berkualitas, merata, mudah diakses dan berkeadilan 4. Pembangunan Pemerintahan	-		3.700.000,00	PUSKESMAS BOTOLINGGO
	1.02.02.2.02.0017	Pengelolaan Pelayanan Kesehatan Lingkungan														
			Jumlah Dokumen Hasil Pengelolaan Pelayanan Kesehatan Lingkungan				1 Dokumen	9.100.000,00	Kab. Bondowoso, Botolinggo, Semua Kel/Desa	DAK NON FISIK-DANA BOK-BOK PUSKESMAS	-	JATIM SEHAT Meningkatkan derajat kesehatan masyarakat yang berkualitas, merata, mudah diakses dan berkeadilan 4. Pembangunan Pemerintahan	-		9.100.000,00	PUSKESMAS BOTOLINGGO
	1.02.02.2.02.0020	Pengelolaan Surveilans Kesehatan														
			Jumlah Dokumen Hasil Pengelolaan Surveilans Kesehatan				1 Dokumen	21.900.000,00	Kab. Bondowoso, Botolinggo, Semua Kel/Desa	DAK NON FISIK-DANA BOK-BOK PUSKESMAS	-	JATIM SEHAT Meningkatkan derajat kesehatan masyarakat yang berkualitas, merata, mudah diakses dan berkeadilan 4. Pembangunan Pemerintahan	-		21.900.000,00	PUSKESMAS BOTOLINGGO
	1.02.02.2.02.0021	Pengelolaan Pelayanan Kesehatan Orang dengan Masalah Kesehatan Jiwa (ODMK)														

NO	KODE	URUSAN / BIDANG URUSAN / PROGRAM / OUTCOME / KEGIATAN / SUB KEGIATAN	INDIKATOR PROGRAM / KEGIATAN / SUB KEGIATAN	TARGET AKHIR PERIODE RENSTRA OPD	REALISASI CAPAIAN RENJA OPD TAHUN 2024	PRAKIRAAN CAPAIAN TARGET RENJA OPD TAHUN 2025	CAPAIAN KINERJA DAN KERANGKA PENDANAAN						KELOMPOK SASARAN	PRAKIRAAN MAJU RENCANA TAHUN 2027		PERANGKAT DAERAH PENANGGUNG JAWAB
							TARGET 2026	PAGU INDIKATIF (Rp)	LOKASI	SUMBER DANA	PRIORITAS			TARGET	PAGU INDIKATIF (Rp)	
											NASIONAL	DAERAH				
1	2	3	4	5	6	7	8	9	10	11	12	13	14	15	16	17
			Jumlah Orang dengan Masalah Kejiwaan (ODMK) yang Mendapatkan Pelayanan Kesehatan				1 Orang	3.900.000,00	Kab. Bondowoso, Botolinggo, Semua Kel/Desa	DAK NON FISIK-DANA BOK-BOK PUSKESMAS	-	JATIM SEHAT Meningkatkan derajat kesehatan masyarakat yang berkualitas, merata, mudah diakses dan berkeadilan 4. Pembangunan Pemerintahan	-		3.900.000,00	PUSKESMAS BOTOLINGGO
	1.02.02.2.02.0025	Pelayanan Kesehatan Penyakit Menular dan Tidak Menular														
			Jumlah Dokumen Hasil Pelayanan Kesehatan Penyakit Menular dan Tidak Menular				1 Dokumen	84.862.000,00	Kab. Bondowoso, Botolinggo, Semua Kel/Desa	DAK NON FISIK-DANA BOK-BOK PUSKESMAS	-	JATIM SEHAT Meningkatkan derajat kesehatan masyarakat yang berkualitas, merata, mudah diakses dan berkeadilan 4. Pembangunan Pemerintahan	-		84.862.000,00	PUSKESMAS BOTOLINGGO

NO	KODE	URUSAN / BIDANG URUSAN / PROGRAM / OUTCOME / KEGIATAN / SUB KEGIATAN	INDIKATOR PROGRAM / KEGIATAN / SUB KEGIATAN	TARGET AKHIR PERIODE RENSTRA OPD	REALISASI CAPAIAN RENJA OPD TAHUN 2024	PRAKIRAAN CAPAIAN TARGET RENJA OPD TAHUN 2025	CAPAIAN KINERJA DAN KERANGKA PENDANAAN						KELOMPOK SASARAN	PRAKIRAAN MAJU RENCANA TAHUN 2027		PERANGKAT DAERAH PENANGGUNG JAWAB
							TARGET 2026	PAGU INDIKATIF (Rp)	LOKASI	SUMBER DANA	PRIORITAS			TARGET	PAGU INDIKATIF (Rp)	
											NASIONAL	DAERAH				
1	2	3	4	5	6	7	8	9	10	11	12	13	14	15	16	17
		[Meningkatnya Kualitas Kesehatan Perorangan dan Masyarakat]	**Cakupan pelayanan kesehatan balita sesuai standar** **Persentase anak usia pendidikan dasar yang mendapatkanpelayanan kesehatan sesuai standar** **Persentase bayi baru lahir mendapatkan pelayanan kesehatan bayi baru lahir** **Persentase ibu bersalin mendapatkan pelayanan persalinan** **Persentase ibu hamil mendapatkan pelayanan kesehatan ibu hamil** **Persentase ODGJ berat yang mendapatkan pelayanan kesehatan jiwa sesuai standar** **Persentase orang dengan resiko terinfeksi HIV mendapatkan pelayanan deteksi dini HIV sesuai standar** **Persentase orang terduga TBC mendapatkan pelayanan TBC sesuai standar** **Persentase orang usia15-59 tahun mendapatkan skrining kesehatan sesuai standar** **Persentase penderita DM yang mendapatkan pelayanan kesehatan sesuai standar** **Persentase penderita hipertensi yang mendapatkan pelayanan kesehatan sesuai standar** **Persentase warga negara usia 60 tahun ke atas skrining mendapatkan kesehatan sesuai standar**	**100**	**N/A**	**100**	**100**	**602.894.000,00**	-	-	-	-	-	-	**602.894.000,00**	-
	1.02.02.2.02.0033	Operasional Pelayanan Puskesmas														

NO	KODE	URUSAN / BIDANG URUSAN / PROGRAM / OUTCOME / KEGIATAN / SUB KEGIATAN	INDIKATOR PROGRAM / KEGIATAN / SUB KEGIATAN	TARGET AKHIR PERIODE RENSTRA OPD	REALISASI CAPAIAN RENJA OPD TAHUN 2024	PRAKIRAAN CAPAIAN TARGET RENJA OPD TAHUN 2025	CAPAIAN KINERJA DAN KERANGKA PENDANAAN						KELOMPOK SASARAN	PRAKIRAAN MAJU RENCANA TAHUN 2027		PERANGKAT DAERAH PENANGGUNG JAWAB
							TARGET 2026	PAGU INDIKATIF (Rp)	LOKASI	SUMBER DANA	PRIORITAS			TARGET	PAGU INDIKATIF (Rp)	
											NASIONAL	DAERAH				
1	2	3	4	5	6	7	8	9	10	11	12	13	14	15	16	17
			Jumlah Dokumen Operasional Pelayanan Puskesmas				1 Dokumen	138.992.000,00	Kab. Bondowoso, Botolinggo, Semua Kel/Desa	DAK NON FISIK-DANA BOK-BOK PUSKESMAS	-	JATIM SEHAT Meningkatkan derajat kesehatan masyarakat yang berkualitas, merata, mudah diakses dan berkeadilan 4. Pembangunan Pemerintahan	-		138.992.000,00	PUSKESMAS BOTOLINGGO
		-	**-**	**-**	**-**	**-**	**-**	**602.894.000,00**	-	-	-	-	-	-	**602.894.000,00**	-
	1.02.02.2.02.0044	Pengelolaan Pelayanan Kesehatan Reproduksi														
			Jumlah dokumen hasil pengelolaan pelayanan kesehatan reproduksi				1 Dokumen	7.470.000,00	Kab. Bondowoso, Botolinggo, Semua Kel/Desa	DAK NON FISIK-DANA BOK-BOK PUSKESMAS	-	JATIM SEHAT Meningkatkan derajat kesehatan masyarakat yang berkualitas, merata, mudah diakses dan berkeadilan 4. Pembangunan Pemerintahan	-		7.470.000,00	PUSKESMAS BOTOLINGGO
	1.02.02.2.02.0047	Pengelolaan Pelayanan Kelanjutusiaan														
			Jumlah dokumen hasil pengelolaan pelayanan kelanjutusiaan				1 Dokumen	16.000.000,00	Kab. Bondowoso, Botolinggo, Semua Kel/Desa	DAK NON FISIK-DANA BOK-BOK PUSKESMAS	-	JATIM SEHAT Meningkatkan derajat kesehatan masyarakat yang berkualitas, merata, mudah diakses dan berkeadilan 4. Pembangunan Pemerintahan	-		16.000.000,00	PUSKESMAS BOTOLINGGO
	1.02.02.2.02.0048	Pengelolaan Layanan Imunisasi														

NO	KODE	URUSAN / BIDANG URUSAN / PROGRAM / OUTCOME / KEGIATAN / SUB KEGIATAN	INDIKATOR PROGRAM / KEGIATAN / SUB KEGIATAN	TARGET AKHIR PERIODE RENSTRA OPD	REALISASI CAPAIAN RENJA OPD TAHUN 2024	PRAKIRAAN CAPAIAN TARGET RENJA OPD TAHUN 2025	CAPAIAN KINERJA DAN KERANGKA PENDANAAN						KELOMPOK SASARAN	PRAKIRAAN MAJU RENCANA TAHUN 2027		PERANGKAT DAERAH PENANGGUNG JAWAB
							TARGET 2026	PAGU INDIKATIF (Rp)	LOKASI	SUMBER DANA	PRIORITAS			TARGET	PAGU INDIKATIF (Rp)	
											NASIONAL	DAERAH				
1	2	3	4	5	6	7	8	9	10	11	12	13	14	15	16	17
			Jumlah Dokumen Hasil Pengelolaan Layanan Imunisasi				1 Dokumen	23.800.000,00	Kab. Bondowoso, Botolinggo, Semua Kel/Desa	DAK NON FISIK-DANA BOK-BOK PUSKESMAS	-	JATIM SEHAT Meningkatkan derajat kesehatan masyarakat yang berkualitas, merata, mudah diakses dan berkeadilan 4. Pembangunan Pemerintahan	-		23.800.000,00	PUSKESMAS BOTOLINGGO
3.	**1.02.05**	**PROGRAM PEMBERDAYAAN MASYARAKAT BIDANG KESEHATAN**	**-**	**-**			**-**	**4.446.000,00**						**-**	**4.446.000,00**	
	1.02.05.2.03	Pengembangan dan Pelaksanaan Upaya Kesehatan Bersumber Daya Masyarakat (UKBM) Tingkat Daerah Kabupaten/Kota	-	-			-	4.446.000,00			-	JATIM SEHAT Meningkatkan derajat kesehatan masyarakat yang berkualitas, merata, mudah diakses dan berkeadilan 4. Pembangunan Pemerintahan	-	-	4.446.000,00	PUSKESMAS BOTOLINGGO
	1.02.05.2.03.0001	Bimbingan Teknis dan Supervisi Pengembangan dan Pelaksanaan Upaya Kesehatan Bersumber Daya Masyarakat (UKBM)														
			Jumlah Dokumen Hasil Bimbingan Teknis dan Supervisi Upaya Kesehatan Bersumber Daya Masyarakat (UKBM)				1 Dokumen	4.446.000,00	Kab. Bondowoso, Botolinggo, Semua Kel/Desa	DAK NON FISIK-DANA BOK-BOK PUSKESMAS	-	JATIM SEHAT Meningkatkan derajat kesehatan masyarakat yang berkualitas, merata, mudah diakses dan berkeadilan 4. Pembangunan Pemerintahan	-		4.446.000,00	PUSKESMAS BOTOLINGGO
		PUSKESMAS PRAJEKAN						**2.274.469.200,00**							**2.305.031.200,00**	
	1	**URUSAN PEMERINTAHAN WAJIB YANG BERKAITAN DENGAN PELAYANAN DASAR**						**2.274.469.200,00**							**2.305.031.200,00**	

NO	KODE	URUSAN / BIDANG URUSAN / PROGRAM / OUTCOME / KEGIATAN / SUB KEGIATAN	INDIKATOR PROGRAM / KEGIATAN / SUB KEGIATAN	TARGET AKHIR PERIODE RENSTRA OPD	REALISASI CAPAIAN RENJA OPD TAHUN 2024	PRAKIRAAN CAPAIAN TARGET RENJA OPD TAHUN 2025	CAPAIAN KINERJA DAN KERANGKA PENDANAAN						KELOMPOK SASARAN	PRAKIRAAN MAJU RENCANA TAHUN 2027		PERANGKAT DAERAH PENANGGUNG JAWAB
							TARGET 2026	PAGU INDIKATIF (Rp)	LOKASI	SUMBER DANA	PRIORITAS			TARGET	PAGU INDIKATIF (Rp)	
											NASIONAL	DAERAH				
1	2	3	4	5	6	7	8	9	10	11	12	13	14	15	16	17
	1.02	**URUSAN PEMERINTAHAN BIDANG KESEHATAN**						**2.274.469.200,00**							**2.305.031.200,00**	
1.	**1.02.01**	**PROGRAM PENUNJANG URUSAN PEMERINTAHAN DAERAH KABUPATEN/KOTA**	**-**	**-**			**-**	**1.732.603.200,00**						**-**	**1.732.603.200,00**	
		[Meningkatnya Penyelenggaraan Urusan Pemerintahan Daerah dengan Baik dan Efisien]	**Persentase Dokumen Perencanaan dan Evaluasi yang disusun** **Persentase Laporan Keuangan yang disusun** **Persentase Sarana dan Prasarana Aparatur yang layak fungsi**	**100** **65**	**N/A**	**100** **60**	**100** **60**	**1.732.603.200,00**	-	-	-	-	-	-	**1.732.603.200,00**	-
	1.02.01.2.10	Peningkatan Pelayanan BLUD	-	-			-	1.732.603.200,00			-	JATIM SEHAT Meningkatkan derajat kesehatan masyarakat yang berkualitas, merata, mudah diakses dan berkeadilan 4. Pembangunan Pemerintahan	-	-	1.732.603.200,00	PUSKESMAS PRAJEKAN
	1.02.01.2.10.0001	Pelayanan dan Penunjang Pelayanan BLUD														
			Jumlah BLUD yang Menyediakan Pelayanan dan Penunjang Pelayanan				1 Unit Kerja	1.732.603.200,00	Kab. Bondowoso, Prajekan, Semua Kel/Desa	PENDAPATAN DARI BLUD	-	JATIM SEHAT Meningkatkan derajat kesehatan masyarakat yang berkualitas, merata, mudah diakses dan berkeadilan 4. Pembangunan Pemerintahan	-		1.732.603.200,00	PUSKESMAS PRAJEKAN
2.	**1.02.02**	**PROGRAM PEMENUHAN UPAYA KESEHATAN PERORANGAN DAN UPAYA KESEHATAN MASYARAKAT**	**-**	**-**			**-**	**539.121.000,00**						**-**	**569.683.000,00**	
		-	**-**	**-**	**-**	**-**	**-**	**539.121.000,00**	-	-	-	-	-	-	**569.683.000,00**	-

NO	KODE	URUSAN / BIDANG URUSAN / PROGRAM / OUTCOME / KEGIATAN / SUB KEGIATAN	INDIKATOR PROGRAM / KEGIATAN / SUB KEGIATAN	TARGET AKHIR PERIODE RENSTRA OPD	REALISASI CAPAIAN RENJA OPD TAHUN 2024	PRAKIRAAN CAPAIAN TARGET RENJA OPD TAHUN 2025	CAPAIAN KINERJA DAN KERANGKA PENDANAAN						KELOMPOK SASARAN	PRAKIRAAN MAJU RENCANA TAHUN 2027		PERANGKAT DAERAH PENANGGUNG JAWAB
							TARGET 2026	PAGU INDIKATIF (Rp)	LOKASI	SUMBER DANA	PRIORITAS			TARGET	PAGU INDIKATIF (Rp)	
											NASIONAL	DAERAH				
1	2	3	4	5	6	7	8	9	10	11	12	13	14	15	16	17
	1.02.02.2.02	Penyediaan Layanan Kesehatan untuk UKM dan UKP Rujukan Tingkat Daerah Kabupaten/Kota	-	-			-	539.121.000,00			-	JATIM SEHAT Meningkatkan derajat kesehatan masyarakat yang berkualitas, merata, mudah diakses dan berkeadilan 4. Pembangunan Pemerintahan	-	-	569.683.000,00	PUSKESMAS PRAJEKAN
	1.02.02.2.02.0001	Pengelolaan Pelayanan Kesehatan Ibu Hamil														
			Jumlah Ibu Hamil yang Mendapatkan Pelayanan Kesehatan Sesuai Standar				205 Orang	78.232.000,00	Kab. Bondowoso, Prajekan, Semua Kel/Desa	DAK NON FISIK-DANA BOK-BOK PUSKESMAS	-	JATIM SEHAT Meningkatkan derajat kesehatan masyarakat yang berkualitas, merata, mudah diakses dan berkeadilan 4. Pembangunan Pemerintahan	-		78.232.000,00	PUSKESMAS PRAJEKAN
	1.02.02.2.02.0005	Pengelolaan Pelayanan Kesehatan pada Usia Pendidikan Dasar														
			Jumlah Anak Usia Pendidikan Dasar yang Mendapatkan Pelayanan Kesehatan Sesuai Standar				1765 Orang	20.400.000,00	Kab. Bondowoso, Prajekan, Semua Kel/Desa	DAK NON FISIK-DANA BOK-BOK PUSKESMAS	-	JATIM SEHAT Meningkatkan derajat kesehatan masyarakat yang berkualitas, merata, mudah diakses dan berkeadilan 4. Pembangunan Pemerintahan	-		20.400.000,00	PUSKESMAS PRAJEKAN
	1.02.02.2.02.0010	Pengelolaan Pelayanan Kesehatan Orang dengan Gangguan Jiwa Berat														

NO	KODE	URUSAN / BIDANG URUSAN / PROGRAM / OUTCOME / KEGIATAN / SUB KEGIATAN	INDIKATOR PROGRAM / KEGIATAN / SUB KEGIATAN	TARGET AKHIR PERIODE RENSTRA OPD	REALISASI CAPAIAN RENJA OPD TAHUN 2024	PRAKIRAAN CAPAIAN TARGET RENJA OPD TAHUN 2025	CAPAIAN KINERJA DAN KERANGKA PENDANAAN						KELOMPOK SASARAN	PRAKIRAAN MAJU RENCANA TAHUN 2027		PERANGKAT DAERAH PENANGGUNG JAWAB
							TARGET 2026	PAGU INDIKATIF (Rp)	LOKASI	SUMBER DANA	PRIORITAS			TARGET	PAGU INDIKATIF (Rp)	
											NASIONAL	DAERAH				
1	2	3	4	5	6	7	8	9	10	11	12	13	14	15	16	17
			Jumlah Orang yang Mendapatkan Pelayanan Kesehatan Orang dengan Gangguan Jiwa Berat Sesuai Standar				20 Orang	4.200.000,00	Kab. Bondowoso, Prajekan, Semua Kel/Desa	DAK NON FISIK-DANA BOK-BOK PUSKESMAS	-	JATIM SEHAT Meningkatkan derajat kesehatan masyarakat yang berkualitas, merata, mudah diakses dan berkeadilan 4. Pembangunan Pemerintahan	-		4.200.000,00	PUSKESMAS PRAJEKAN
	1.02.02.2.02.0011	Pengelolaan Pelayanan Kesehatan Orang Terduga Tuberkulosis														
			Jumlah Orang Terduga Menderita Tuberkulosis yang Mendapatkan Pelayanan Sesuai Standar				11 Orang	5.800.000,00	Kab. Bondowoso, Prajekan, Semua Kel/Desa	DAK NON FISIK-DANA BOK-BOK PUSKESMAS	-	JATIM SEHAT Meningkatkan derajat kesehatan masyarakat yang berkualitas, merata, mudah diakses dan berkeadilan 4. Pembangunan Pemerintahan	-		5.800.000,00	PUSKESMAS PRAJEKAN
	1.02.02.2.02.0015	Pengelolaan Pelayanan Kesehatan Gizi Masyarakat														
			Jumlah Dokumen Hasil Pengelolaan Pelayanan Kesehatan Gizi Masyarakat				1 Dokumen	169.500.000,00	Kab. Bondowoso, Prajekan, Semua Kel/Desa	DAK NON FISIK-DANA BOK-BOK PUSKESMAS	-	JATIM SEHAT Meningkatkan derajat kesehatan masyarakat yang berkualitas, merata, mudah diakses dan berkeadilan 4. Pembangunan Pemerintahan	-		169.500.000,00	PUSKESMAS PRAJEKAN
	1.02.02.2.02.0016	Pengelolaan Pelayanan Kesehatan Kerja dan Olahraga														

NO	KODE	URUSAN / BIDANG URUSAN / PROGRAM / OUTCOME / KEGIATAN / SUB KEGIATAN	INDIKATOR PROGRAM / KEGIATAN / SUB KEGIATAN	TARGET AKHIR PERIODE RENSTRA OPD	REALISASI CAPAIAN RENJA OPD TAHUN 2024	PRAKIRAAN CAPAIAN TARGET RENJA OPD TAHUN 2025	CAPAIAN KINERJA DAN KERANGKA PENDANAAN						KELOMPOK SASARAN	PRAKIRAAN MAJU RENCANA TAHUN 2027		PERANGKAT DAERAH PENANGGUNG JAWAB
							TARGET 2026	PAGU INDIKATIF (Rp)	LOKASI	SUMBER DANA	PRIORITAS			TARGET	PAGU INDIKATIF (Rp)	
											NASIONAL	DAERAH				
1	2	3	4	5	6	7	8	9	10	11	12	13	14	15	16	17
			Jumlah Dokumen Hasil Pengelolaan Pelayanan Kesehatan Kerja dan Olahraga				1 Dokumen	1.100.000,00	Kab. Bondowoso, Prajekan, Semua Kel/Desa	DAK NON FISIK-DANA BOK-BOK PUSKESMAS	-	JATIM SEHAT Meningkatkan derajat kesehatan masyarakat yang berkualitas, merata, mudah diakses dan berkeadilan 4. Pembangunan Pemerintahan	-		1.100.000,00	PUSKESMAS PRAJEKAN
	1.02.02.2.02.0017	Pengelolaan Pelayanan Kesehatan Lingkungan														
			Jumlah Dokumen Hasil Pengelolaan Pelayanan Kesehatan Lingkungan				1 Dokumen	8.400.000,00	Kab. Bondowoso, Prajekan, Semua Kel/Desa	DAK NON FISIK-DANA BOK-BOK PUSKESMAS	-	JATIM SEHAT Meningkatkan derajat kesehatan masyarakat yang berkualitas, merata, mudah diakses dan berkeadilan 4. Pembangunan Pemerintahan	-		8.400.000,00	PUSKESMAS PRAJEKAN
	1.02.02.2.02.0020	Pengelolaan Surveilans Kesehatan														
			Jumlah Dokumen Hasil Pengelolaan Surveilans Kesehatan				1 Dokumen	4.600.000,00	Kab. Bondowoso, Prajekan, Semua Kel/Desa	DAK NON FISIK-DANA BOK-BOK PUSKESMAS	-	JATIM SEHAT Meningkatkan derajat kesehatan masyarakat yang berkualitas, merata, mudah diakses dan berkeadilan 4. Pembangunan Pemerintahan	-		4.600.000,00	PUSKESMAS PRAJEKAN
	1.02.02.2.02.0021	Pengelolaan Pelayanan Kesehatan Orang dengan Masalah Kesehatan Jiwa (ODMK)														

NO	KODE	URUSAN / BIDANG URUSAN / PROGRAM / OUTCOME / KEGIATAN / SUB KEGIATAN	INDIKATOR PROGRAM / KEGIATAN / SUB KEGIATAN	TARGET AKHIR PERIODE RENSTRA OPD	REALISASI CAPAIAN RENJA OPD TAHUN 2024	PRAKIRAAN CAPAIAN TARGET RENJA OPD TAHUN 2025	CAPAIAN KINERJA DAN KERANGKA PENDANAAN						KELOMPOK SASARAN	PRAKIRAAN MAJU RENCANA TAHUN 2027		PERANGKAT DAERAH PENANGGUNG JAWAB
							TARGET 2026	PAGU INDIKATIF (Rp)	LOKASI	SUMBER DANA	PRIORITAS			TARGET	PAGU INDIKATIF (Rp)	
											NASIONAL	DAERAH				
1	2	3	4	5	6	7	8	9	10	11	12	13	14	15	16	17
			Jumlah Orang dengan Masalah Kejiwaan (ODMK) yang Mendapatkan Pelayanan Kesehatan				20 Orang	5.800.000,00	Kab. Bondowoso, Prajekan, Semua Kel/Desa	DAK NON FISIK-DANA BOK-BOK PUSKESMAS	-	JATIM SEHAT Meningkatkan derajat kesehatan masyarakat yang berkualitas, merata, mudah diakses dan berkeadilan 4. Pembangunan Pemerintahan	-		5.800.000,00	PUSKESMAS PRAJEKAN
	1.02.02.2.02.0025	Pelayanan Kesehatan Penyakit Menular dan Tidak Menular														
			Jumlah Dokumen Hasil Pelayanan Kesehatan Penyakit Menular dan Tidak Menular				1 Dokumen	53.630.000,00	Kab. Bondowoso, Prajekan, Semua Kel/Desa	DAK NON FISIK-DANA BOK-BOK PUSKESMAS	-	JATIM SEHAT Meningkatkan derajat kesehatan masyarakat yang berkualitas, merata, mudah diakses dan berkeadilan 4. Pembangunan Pemerintahan	-		53.630.000,00	PUSKESMAS PRAJEKAN

NO	KODE	URUSAN / BIDANG URUSAN / PROGRAM / OUTCOME / KEGIATAN / SUB KEGIATAN	INDIKATOR PROGRAM / KEGIATAN / SUB KEGIATAN	TARGET AKHIR PERIODE RENSTRA OPD	REALISASI CAPAIAN RENJA OPD TAHUN 2024	PRAKIRAAN CAPAIAN TARGET RENJA OPD TAHUN 2025	CAPAIAN KINERJA DAN KERANGKA PENDANAAN						KELOMPOK SASARAN	PRAKIRAAN MAJU RENCANA TAHUN 2027		PERANGKAT DAERAH PENANGGUNG JAWAB
							TARGET 2026	PAGU INDIKATIF (Rp)	LOKASI	SUMBER DANA	PRIORITAS			TARGET	PAGU INDIKATIF (Rp)	
											NASIONAL	DAERAH				
1	2	3	4	5	6	7	8	9	10	11	12	13	14	15	16	17
		[Meningkatnya Kualitas Kesehatan Perorangan dan Masyarakat]	**Cakupan pelayanan kesehatan balita sesuai standar** **Persentase anak usia pendidikan dasar yang mendapatkanpelayanan kesehatan sesuai standar** **Persentase bayi baru lahir mendapatkan pelayanan kesehatan bayi baru lahir** **Persentase ibu bersalin mendapatkan pelayanan persalinan** **Persentase ibu hamil mendapatkan pelayanan kesehatan ibu hamil** **Persentase ODGJ berat yang mendapatkan pelayanan kesehatan jiwa sesuai standar** **Persentase orang dengan resiko terinfeksi HIV mendapatkan pelayanan deteksi dini HIV sesuai standar** **Persentase orang terduga TBC mendapatkan pelayanan TBC sesuai standar** **Persentase orang usia15-59 tahun mendapatkan skrining kesehatan sesuai standar** **Persentase penderita DM yang mendapatkan pelayanan kesehatan sesuai standar** **Persentase penderita hipertensi yang mendapatkan pelayanan kesehatan sesuai standar** **Persentase warga negara usia 60 tahun ke atas skrining mendapatkan kesehatan sesuai standar**	**100**	**N/A**	**100**	**100**	**539.121.000,00**	-	-	-	-	-	-	**569.683.000,00**	-
	1.02.02.2.02.0033	Operasional Pelayanan Puskesmas														

NO	KODE	URUSAN / BIDANG URUSAN / PROGRAM / OUTCOME / KEGIATAN / SUB KEGIATAN	INDIKATOR PROGRAM / KEGIATAN / SUB KEGIATAN	TARGET AKHIR PERIODE RENSTRA OPD	REALISASI CAPAIAN RENJA OPD TAHUN 2024	PRAKIRAAN CAPAIAN TARGET RENJA OPD TAHUN 2025	CAPAIAN KINERJA DAN KERANGKA PENDANAAN						KELOMPOK SASARAN	PRAKIRAAN MAJU RENCANA TAHUN 2027		PERANGKAT DAERAH PENANGGUNG JAWAB
							TARGET 2026	PAGU INDIKATIF (Rp)	LOKASI	SUMBER DANA	PRIORITAS			TARGET	PAGU INDIKATIF (Rp)	
											NASIONAL	DAERAH				
1	2	3	4	5	6	7	8	9	10	11	12	13	14	15	16	17
			Jumlah Dokumen Operasional Pelayanan Puskesmas				1 Dokumen	92.200.000,00	Kab. Bondowoso, Prajekan, Semua Kel/Desa	DAK NON FISIK-DANA BOK-BOK PUSKESMAS	-	JATIM SEHAT Meningkatkan derajat kesehatan masyarakat yang berkualitas, merata, mudah diakses dan berkeadilan 4. Pembangunan Pemerintahan	-		122.762.000,00	PUSKESMAS PRAJEKAN
		-	**-**	**-**	**-**	**-**	**-**	**539.121.000,00**	-	-	-	-	-	-	**569.683.000,00**	-
	1.02.02.2.02.0044	Pengelolaan Pelayanan Kesehatan Reproduksi														
			Jumlah dokumen hasil pengelolaan pelayanan kesehatan reproduksi				1 Dokumen	12.586.000,00	Kab. Bondowoso, Prajekan, Semua Kel/Desa	DAK NON FISIK-DANA BOK-BOK PUSKESMAS	-	JATIM SEHAT Meningkatkan derajat kesehatan masyarakat yang berkualitas, merata, mudah diakses dan berkeadilan 4. Pembangunan Pemerintahan	-		12.586.000,00	PUSKESMAS PRAJEKAN
	1.02.02.2.02.0046	Pengelolaan upaya kesehatan Ibu dan Anak														
			Jumlah dokumen hasil pengelolaan upaya kesehatan ibu dan anak				1 Dokumen	2.273.000,00	Kab. Bondowoso, Prajekan, Semua Kel/Desa	DAK NON FISIK-DANA BOK-BOK PUSKESMAS	-	JATIM SEHAT Meningkatkan derajat kesehatan masyarakat yang berkualitas, merata, mudah diakses dan berkeadilan 4. Pembangunan Pemerintahan	-		2.273.000,00	PUSKESMAS PRAJEKAN
	1.02.02.2.02.0047	Pengelolaan Pelayanan Kelanjutusiaan														

NO	KODE	URUSAN / BIDANG URUSAN / PROGRAM / OUTCOME / KEGIATAN / SUB KEGIATAN	INDIKATOR PROGRAM / KEGIATAN / SUB KEGIATAN	TARGET AKHIR PERIODE RENSTRA OPD	REALISASI CAPAIAN RENJA OPD TAHUN 2024	PRAKIRAAN CAPAIAN TARGET RENJA OPD TAHUN 2025	CAPAIAN KINERJA DAN KERANGKA PENDANAAN						KELOMPOK SASARAN	PRAKIRAAN MAJU RENCANA TAHUN 2027		PERANGKAT DAERAH PENANGGUNG JAWAB
							TARGET 2026	PAGU INDIKATIF (Rp)	LOKASI	SUMBER DANA	PRIORITAS			TARGET	PAGU INDIKATIF (Rp)	
											NASIONAL	DAERAH				
1	2	3	4	5	6	7	8	9	10	11	12	13	14	15	16	17
			Jumlah dokumen hasil pengelolaan pelayanan kelanjutusiaan				1 Dokumen	23.100.000,00	Kab. Bondowoso, Prajekan, Semua Kel/Desa	DAK NON FISIK-DANA BOK-BOK PUSKESMAS	-	JATIM SEHAT Meningkatkan derajat kesehatan masyarakat yang berkualitas, merata, mudah diakses dan berkeadilan 4. Pembangunan Pemerintahan	-		23.100.000,00	PUSKESMAS PRAJEKAN
	1.02.02.2.02.0048	Pengelolaan Layanan Imunisasi														
			Jumlah Dokumen Hasil Pengelolaan Layanan Imunisasi				1 Dokumen	57.300.000,00	Kab. Bondowoso, Prajekan, Semua Kel/Desa	DAK NON FISIK-DANA BOK-BOK PUSKESMAS	-	JATIM SEHAT Meningkatkan derajat kesehatan masyarakat yang berkualitas, merata, mudah diakses dan berkeadilan 4. Pembangunan Pemerintahan	-		57.300.000,00	PUSKESMAS PRAJEKAN
3.	**1.02.05**	**PROGRAM PEMBERDAYAAN MASYARAKAT BIDANG KESEHATAN**	**-**	**-**			**-**	**2.745.000,00**						**-**	**2.745.000,00**	
	1.02.05.2.03	Pengembangan dan Pelaksanaan Upaya Kesehatan Bersumber Daya Masyarakat (UKBM) Tingkat Daerah Kabupaten/Kota	-	-			-	2.745.000,00			-	JATIM SEHAT Meningkatkan derajat kesehatan masyarakat yang berkualitas, merata, mudah diakses dan berkeadilan 4. Pembangunan Pemerintahan	-	-	2.745.000,00	PUSKESMAS PRAJEKAN
	1.02.05.2.03.0001	Bimbingan Teknis dan Supervisi Pengembangan dan Pelaksanaan Upaya Kesehatan Bersumber Daya Masyarakat (UKBM)														

NO	KODE	URUSAN / BIDANG URUSAN / PROGRAM / OUTCOME / KEGIATAN / SUB KEGIATAN	INDIKATOR PROGRAM / KEGIATAN / SUB KEGIATAN	TARGET AKHIR PERIODE RENSTRA OPD	REALISASI CAPAIAN RENJA OPD TAHUN 2024	PRAKIRAAN CAPAIAN TARGET RENJA OPD TAHUN 2025	CAPAIAN KINERJA DAN KERANGKA PENDANAAN						KELOMPOK SASARAN	PRAKIRAAN MAJU RENCANA TAHUN 2027		PERANGKAT DAERAH PENANGGUNG JAWAB
							TARGET 2026	PAGU INDIKATIF (Rp)	LOKASI	SUMBER DANA	PRIORITAS			TARGET	PAGU INDIKATIF (Rp)	
											NASIONAL	DAERAH				
1	2	3	4	5	6	7	8	9	10	11	12	13	14	15	16	17
			Jumlah Dokumen Hasil Bimbingan Teknis dan Supervisi Upaya Kesehatan Bersumber Daya Masyarakat (UKBM)				1 Dokumen	2.745.000,00	Kab. Bondowoso, Prajekan, Semua Kel/Desa	DAK NON FISIK-DANA BOK-BOK PUSKESMAS	-	JATIM SEHAT Meningkatkan derajat kesehatan masyarakat yang berkualitas, merata, mudah diakses dan berkeadilan 4. Pembangunan Pemerintahan	-		2.745.000,00	PUSKESMAS PRAJEKAN
		PUSKESMAS CERMEE						**2.996.418.300,00**							**4.196.418.300,00**	
	1	**URUSAN PEMERINTAHAN WAJIB YANG BERKAITAN DENGAN PELAYANAN DASAR**						**2.996.418.300,00**							**4.196.418.300,00**	
	1.02	**URUSAN PEMERINTAHAN BIDANG KESEHATAN**						**2.996.418.300,00**							**4.196.418.300,00**	
1.	**1.02.01**	**PROGRAM PENUNJANG URUSAN PEMERINTAHAN DAERAH KABUPATEN/KOTA**	**-**	**-**			**-**	**2.029.124.300,00**						**-**	**3.229.124.300,00**	
	1.02.01.2.10	Peningkatan Pelayanan BLUD	-	-			-	2.029.124.300,00			-	JATIM SEHAT Meningkatkan derajat kesehatan masyarakat yang berkualitas, merata, mudah diakses dan berkeadilan 4. Pembangunan Pemerintahan	-	-	3.229.124.300,00	PUSKESMAS CERMEE
	1.02.01.2.10.0001	Pelayanan dan Penunjang Pelayanan BLUD														

NO	KODE	URUSAN / BIDANG URUSAN / PROGRAM / OUTCOME / KEGIATAN / SUB KEGIATAN	INDIKATOR PROGRAM / KEGIATAN / SUB KEGIATAN	TARGET AKHIR PERIODE RENSTRA OPD	REALISASI CAPAIAN RENJA OPD TAHUN 2024	PRAKIRAAN CAPAIAN TARGET RENJA OPD TAHUN 2025	CAPAIAN KINERJA DAN KERANGKA PENDANAAN						KELOMPOK SASARAN	PRAKIRAAN MAJU RENCANA TAHUN 2027		PERANGKAT DAERAH PENANGGUNG JAWAB
							TARGET 2026	PAGU INDIKATIF (Rp)	LOKASI	SUMBER DANA	PRIORITAS			TARGET	PAGU INDIKATIF (Rp)	
											NASIONAL	DAERAH				
1	2	3	4	5	6	7	8	9	10	11	12	13	14	15	16	17
			Jumlah BLUD yang Menyediakan Pelayanan dan Penunjang Pelayanan				1 Unit Kerja	2.029.124.300,00	Kab. Bondowoso, Cermee, Semua Kel/Desa	PENDAPATAN DARI BLUD	-	JATIM SEHAT Meningkatkan derajat kesehatan masyarakat yang berkualitas, merata, mudah diakses dan berkeadilan 4. Pembangunan Pemerintahan	-		3.229.124.300,00	PUSKESMAS CERMEE
2.	**1.02.02**	**PROGRAM PEMENUHAN UPAYA KESEHATAN PERORANGAN DAN UPAYA KESEHATAN MASYARAKAT**	**-**	**-**			**-**	**960.028.000,00**						**-**	**960.028.000,00**	

NO	KODE	URUSAN / BIDANG URUSAN / PROGRAM / OUTCOME / KEGIATAN / SUB KEGIATAN	INDIKATOR PROGRAM / KEGIATAN / SUB KEGIATAN	TARGET AKHIR PERIODE RENSTRA OPD	REALISASI CAPAIAN RENJA OPD TAHUN 2024	PRAKIRAAN CAPAIAN TARGET RENJA OPD TAHUN 2025	CAPAIAN KINERJA DAN KERANGKA PENDANAAN						KELOMPOK SASARAN	PRAKIRAAN MAJU RENCANA TAHUN 2027		PERANGKAT DAERAH PENANGGUNG JAWAB
							TARGET 2026	PAGU INDIKATIF (Rp)	LOKASI	SUMBER DANA	PRIORITAS			TARGET	PAGU INDIKATIF (Rp)	
											NASIONAL	DAERAH				
1	2	3	4	5	6	7	8	9	10	11	12	13	14	15	16	17
		[Meningkatnya Kualitas Kesehatan Perorangan dan Masyarakat]	**Cakupan pelayanan kesehatan balita sesuai standar** **Persentase anak usia pendidikan dasar yang mendapatkanpelayanan kesehatan sesuai standar** **Persentase bayi baru lahir mendapatkan pelayanan kesehatan bayi baru lahir** **Persentase ibu bersalin mendapatkan pelayanan persalinan** **Persentase ibu hamil mendapatkan pelayanan kesehatan ibu hamil** **Persentase ODGJ berat yang mendapatkan pelayanan kesehatan jiwa sesuai standar** **Persentase orang dengan resiko terinfeksi HIV mendapatkan pelayanan deteksi dini HIV sesuai standar** **Persentase orang terduga TBC mendapatkan pelayanan TBC sesuai standar** **Persentase orang usia15-59 tahun mendapatkan skrining kesehatan sesuai standar** **Persentase penderita DM yang mendapatkan pelayanan kesehatan sesuai standar** **Persentase penderita hipertensi yang mendapatkan pelayanan kesehatan sesuai standar** **Persentase warga negara usia 60 tahun ke atas skrining mendapatkan kesehatan sesuai standar**	**100**	**N/A**	**100**	**100**	**960.028.000,00**	-	-	-	-	-	-	**960.028.000,00**	-

NO	KODE	URUSAN / BIDANG URUSAN / PROGRAM / OUTCOME / KEGIATAN / SUB KEGIATAN	INDIKATOR PROGRAM / KEGIATAN / SUB KEGIATAN	TARGET AKHIR PERIODE RENSTRA OPD	REALISASI CAPAIAN RENJA OPD TAHUN 2024	PRAKIRAAN CAPAIAN TARGET RENJA OPD TAHUN 2025	CAPAIAN KINERJA DAN KERANGKA PENDANAAN						KELOMPOK SASARAN	PRAKIRAAN MAJU RENCANA TAHUN 2027		PERANGKAT DAERAH PENANGGUNG JAWAB
							TARGET 2026	PAGU INDIKATIF (Rp)	LOKASI	SUMBER DANA	PRIORITAS			TARGET	PAGU INDIKATIF (Rp)	
											NASIONAL	DAERAH				
1	2	3	4	5	6	7	8	9	10	11	12	13	14	15	16	17
	1.02.02.2.02	Penyediaan Layanan Kesehatan untuk UKM dan UKP Rujukan Tingkat Daerah Kabupaten/Kota	-	-			-	960.028.000,00			-	JATIM SEHAT Meningkatkan derajat kesehatan masyarakat yang berkualitas, merata, mudah diakses dan berkeadilan 4. Pembangunan Pemerintahan	-	-	960.028.000,00	PUSKESMAS CERMEE
	1.02.02.2.02.0001	Pengelolaan Pelayanan Kesehatan Ibu Hamil														
			Jumlah Ibu Hamil yang Mendapatkan Pelayanan Kesehatan Sesuai Standar				730 Orang	173.997.000,00	Kab. Bondowoso, Cermee, Semua Kel/Desa	DAK NON FISIK-DANA BOK-BOK PUSKESMAS	-	JATIM SEHAT Meningkatkan derajat kesehatan masyarakat yang berkualitas, merata, mudah diakses dan berkeadilan 4. Pembangunan Pemerintahan	-		173.997.000,00	PUSKESMAS CERMEE
	1.02.02.2.02.0005	Pengelolaan Pelayanan Kesehatan pada Usia Pendidikan Dasar														
			Jumlah Anak Usia Pendidikan Dasar yang Mendapatkan Pelayanan Kesehatan Sesuai Standar				5433 Orang	43.200.000,00	Kab. Bondowoso, Cermee, Semua Kel/Desa	DAK NON FISIK-DANA BOK-BOK PUSKESMAS	-	JATIM SEHAT Meningkatkan derajat kesehatan masyarakat yang berkualitas, merata, mudah diakses dan berkeadilan 4. Pembangunan Pemerintahan	-		43.200.000,00	PUSKESMAS CERMEE
	1.02.02.2.02.0010	Pengelolaan Pelayanan Kesehatan Orang dengan Gangguan Jiwa Berat														

NO	KODE	URUSAN / BIDANG URUSAN / PROGRAM / OUTCOME / KEGIATAN / SUB KEGIATAN	INDIKATOR PROGRAM / KEGIATAN / SUB KEGIATAN	TARGET AKHIR PERIODE RENSTRA OPD	REALISASI CAPAIAN RENJA OPD TAHUN 2024	PRAKIRAAN CAPAIAN TARGET RENJA OPD TAHUN 2025	CAPAIAN KINERJA DAN KERANGKA PENDANAAN						KELOMPOK SASARAN	PRAKIRAAN MAJU RENCANA TAHUN 2027		PERANGKAT DAERAH PENANGGUNG JAWAB
							TARGET 2026	PAGU INDIKATIF (Rp)	LOKASI	SUMBER DANA	PRIORITAS			TARGET	PAGU INDIKATIF (Rp)	
											NASIONAL	DAERAH				
1	2	3	4	5	6	7	8	9	10	11	12	13	14	15	16	17
			Jumlah Orang yang Mendapatkan Pelayanan Kesehatan Orang dengan Gangguan Jiwa Berat Sesuai Standar				88 Orang	9.000.000,00	Kab. Bondowoso, Cermee, Semua Kel/Desa	DAK NON FISIK-DANA BOK-BOK PUSKESMAS	-	JATIM SEHAT Meningkatkan derajat kesehatan masyarakat yang berkualitas, merata, mudah diakses dan berkeadilan 4. Pembangunan Pemerintahan	-		9.000.000,00	PUSKESMAS CERMEE
	1.02.02.2.02.0011	Pengelolaan Pelayanan Kesehatan Orang Terduga Tuberkulosis														
			Jumlah Orang Terduga Menderita Tuberkulosis yang Mendapatkan Pelayanan Sesuai Standar				674 Orang	10.000.000,00	Kab. Bondowoso, Cermee, Semua Kel/Desa	DAK NON FISIK-DANA BOK-BOK PUSKESMAS	-	JATIM SEHAT Meningkatkan derajat kesehatan masyarakat yang berkualitas, merata, mudah diakses dan berkeadilan 4. Pembangunan Pemerintahan	-		10.000.000,00	PUSKESMAS CERMEE
	1.02.02.2.02.0015	Pengelolaan Pelayanan Kesehatan Gizi Masyarakat														
			Jumlah Dokumen Hasil Pengelolaan Pelayanan Kesehatan Gizi Masyarakat				1 Dokumen	206.800.000,00	Kab. Bondowoso, Cermee, Semua Kel/Desa	DAK NON FISIK-DANA BOK-BOK PUSKESMAS	-	JATIM SEHAT Meningkatkan derajat kesehatan masyarakat yang berkualitas, merata, mudah diakses dan berkeadilan 4. Pembangunan Pemerintahan	-		206.800.000,00	PUSKESMAS CERMEE
	1.02.02.2.02.0016	Pengelolaan Pelayanan Kesehatan Kerja dan Olahraga														

NO	KODE	URUSAN / BIDANG URUSAN / PROGRAM / OUTCOME / KEGIATAN / SUB KEGIATAN	INDIKATOR PROGRAM / KEGIATAN / SUB KEGIATAN	TARGET AKHIR PERIODE RENSTRA OPD	REALISASI CAPAIAN RENJA OPD TAHUN 2024	PRAKIRAAN CAPAIAN TARGET RENJA OPD TAHUN 2025	CAPAIAN KINERJA DAN KERANGKA PENDANAAN						KELOMPOK SASARAN	PRAKIRAAN MAJU RENCANA TAHUN 2027		PERANGKAT DAERAH PENANGGUNG JAWAB
							TARGET 2026	PAGU INDIKATIF (Rp)	LOKASI	SUMBER DANA	PRIORITAS			TARGET	PAGU INDIKATIF (Rp)	
											NASIONAL	DAERAH				
1	2	3	4	5	6	7	8	9	10	11	12	13	14	15	16	17
			Jumlah Dokumen Hasil Pengelolaan Pelayanan Kesehatan Kerja dan Olahraga				1 Dokumen	6.000.000,00	Kab. Bondowoso, Cermee, Semua Kel/Desa	DAK NON FISIK-DANA BOK-BOK PUSKESMAS	-	JATIM SEHAT Meningkatkan derajat kesehatan masyarakat yang berkualitas, merata, mudah diakses dan berkeadilan 4. Pembangunan Pemerintahan	-		6.000.000,00	PUSKESMAS CERMEE
	1.02.02.2.02.0017	Pengelolaan Pelayanan Kesehatan Lingkungan														
			Jumlah Dokumen Hasil Pengelolaan Pelayanan Kesehatan Lingkungan				1 Dokumen	13.500.000,00	Kab. Bondowoso, Cermee, Semua Kel/Desa	DAK NON FISIK-DANA BOK-BOK PUSKESMAS	-	JATIM SEHAT Meningkatkan derajat kesehatan masyarakat yang berkualitas, merata, mudah diakses dan berkeadilan 4. Pembangunan Pemerintahan	-		13.500.000,00	PUSKESMAS CERMEE
	1.02.02.2.02.0020	Pengelolaan Surveilans Kesehatan														
			Jumlah Dokumen Hasil Pengelolaan Surveilans Kesehatan				1 Dokumen	19.000.000,00	Kab. Bondowoso, Cermee, Semua Kel/Desa	DAK NON FISIK-DANA BOK-BOK PUSKESMAS	-	JATIM SEHAT Meningkatkan derajat kesehatan masyarakat yang berkualitas, merata, mudah diakses dan berkeadilan 4. Pembangunan Pemerintahan	-		19.000.000,00	PUSKESMAS CERMEE
	1.02.02.2.02.0021	Pengelolaan Pelayanan Kesehatan Orang dengan Masalah Kesehatan Jiwa (ODMK)														

NO	KODE	URUSAN / BIDANG URUSAN / PROGRAM / OUTCOME / KEGIATAN / SUB KEGIATAN	INDIKATOR PROGRAM / KEGIATAN / SUB KEGIATAN	TARGET AKHIR PERIODE RENSTRA OPD	REALISASI CAPAIAN RENJA OPD TAHUN 2024	PRAKIRAAN CAPAIAN TARGET RENJA OPD TAHUN 2025	CAPAIAN KINERJA DAN KERANGKA PENDANAAN						KELOMPOK SASARAN	PRAKIRAAN MAJU RENCANA TAHUN 2027		PERANGKAT DAERAH PENANGGUNG JAWAB
							TARGET 2026	PAGU INDIKATIF (Rp)	LOKASI	SUMBER DANA	PRIORITAS			TARGET	PAGU INDIKATIF (Rp)	
											NASIONAL	DAERAH				
1	2	3	4	5	6	7	8	9	10	11	12	13	14	15	16	17
			Jumlah Orang dengan Masalah Kejiwaan (ODMK) yang Mendapatkan Pelayanan Kesehatan				1 Orang	5.000.000,00	Kab. Bondowoso, Cermee, Semua Kel/Desa	DAK NON FISIK-DANA BOK-BOK PUSKESMAS	-	JATIM SEHAT Meningkatkan derajat kesehatan masyarakat yang berkualitas, merata, mudah diakses dan berkeadilan 4. Pembangunan Pemerintahan	-		5.000.000,00	PUSKESMAS CERMEE
	1.02.02.2.02.0025	Pelayanan Kesehatan Penyakit Menular dan Tidak Menular														
			Jumlah Dokumen Hasil Pelayanan Kesehatan Penyakit Menular dan Tidak Menular				1 Dokumen	112.777.000,00	Kab. Bondowoso, Cermee, Semua Kel/Desa	DAK NON FISIK-DANA BOK-BOK PUSKESMAS	-	JATIM SEHAT Meningkatkan derajat kesehatan masyarakat yang berkualitas, merata, mudah diakses dan berkeadilan 4. Pembangunan Pemerintahan	-		112.777.000,00	PUSKESMAS CERMEE
	1.02.02.2.02.0033	Operasional Pelayanan Puskesmas														
			Jumlah Dokumen Operasional Pelayanan Puskesmas				1 Dokumen	227.317.000,00	Kab. Bondowoso, Cermee, Semua Kel/Desa	DAK NON FISIK-DANA BOK-BOK PUSKESMAS	-	JATIM SEHAT Meningkatkan derajat kesehatan masyarakat yang berkualitas, merata, mudah diakses dan berkeadilan 4. Pembangunan Pemerintahan	-		227.317.000,00	PUSKESMAS CERMEE
	1.02.02.2.02.0044	Pengelolaan Pelayanan Kesehatan Reproduksi														

NO	KODE	URUSAN / BIDANG URUSAN / PROGRAM / OUTCOME / KEGIATAN / SUB KEGIATAN	INDIKATOR PROGRAM / KEGIATAN / SUB KEGIATAN	TARGET AKHIR PERIODE RENSTRA OPD	REALISASI CAPAIAN RENJA OPD TAHUN 2024	PRAKIRAAN CAPAIAN TARGET RENJA OPD TAHUN 2025	CAPAIAN KINERJA DAN KERANGKA PENDANAAN						KELOMPOK SASARAN	PRAKIRAAN MAJU RENCANA TAHUN 2027		PERANGKAT DAERAH PENANGGUNG JAWAB
							TARGET 2026	PAGU INDIKATIF (Rp)	LOKASI	SUMBER DANA	PRIORITAS			TARGET	PAGU INDIKATIF (Rp)	
											NASIONAL	DAERAH				
1	2	3	4	5	6	7	8	9	10	11	12	13	14	15	16	17
			Jumlah dokumen hasil pengelolaan pelayanan kesehatan reproduksi				1 Dokumen	36.487.000,00	Kab. Bondowoso, Cermee, Semua Kel/Desa	DAK NON FISIK-DANA BOK-BOK PUSKESMAS	-	JATIM SEHAT Meningkatkan derajat kesehatan masyarakat yang berkualitas, merata, mudah diakses dan berkeadilan 4. Pembangunan Pemerintahan	-		36.487.000,00	PUSKESMAS CERMEE
	1.02.02.2.02.0046	Pengelolaan upaya kesehatan Ibu dan Anak														
			Jumlah dokumen hasil pengelolaan upaya kesehatan ibu dan anak				1 Dokumen	4.500.000,00	Kab. Bondowoso, Cermee, Semua Kel/Desa	DAK NON FISIK-DANA BOK-BOK PUSKESMAS	-	JATIM SEHAT Meningkatkan derajat kesehatan masyarakat yang berkualitas, merata, mudah diakses dan berkeadilan 4. Pembangunan Pemerintahan	-		4.500.000,00	PUSKESMAS CERMEE
	1.02.02.2.02.0047	Pengelolaan Pelayanan Kelanjutusiaan														
			Jumlah dokumen hasil pengelolaan pelayanan kelanjutusiaan				1 Dokumen	6.800.000,00	Kab. Bondowoso, Cermee, Semua Kel/Desa	DAK NON FISIK-DANA BOK-BOK PUSKESMAS	-	JATIM SEHAT Meningkatkan derajat kesehatan masyarakat yang berkualitas, merata, mudah diakses dan berkeadilan 4. Pembangunan Pemerintahan	-		6.800.000,00	PUSKESMAS CERMEE
	1.02.02.2.02.0048	Pengelolaan Layanan Imunisasi														

NO	KODE	URUSAN / BIDANG URUSAN / PROGRAM / OUTCOME / KEGIATAN / SUB KEGIATAN	INDIKATOR PROGRAM / KEGIATAN / SUB KEGIATAN	TARGET AKHIR PERIODE RENSTRA OPD	REALISASI CAPAIAN RENJA OPD TAHUN 2024	PRAKIRAAN CAPAIAN TARGET RENJA OPD TAHUN 2025	CAPAIAN KINERJA DAN KERANGKA PENDANAAN						KELOMPOK SASARAN	PRAKIRAAN MAJU RENCANA TAHUN 2027		PERANGKAT DAERAH PENANGGUNG JAWAB
							TARGET 2026	PAGU INDIKATIF (Rp)	LOKASI	SUMBER DANA	PRIORITAS			TARGET	PAGU INDIKATIF (Rp)	
											NASIONAL	DAERAH				
1	2	3	4	5	6	7	8	9	10	11	12	13	14	15	16	17
			Jumlah Dokumen Hasil Pengelolaan Layanan Imunisasi				1 Dokumen	85.650.000,00	Kab. Bondowoso, Cermee, Semua Kel/Desa	DAK NON FISIK-DANA BOK-BOK PUSKESMAS	-	JATIM SEHAT Meningkatkan derajat kesehatan masyarakat yang berkualitas, merata, mudah diakses dan berkeadilan 4. Pembangunan Pemerintahan	-		85.650.000,00	PUSKESMAS CERMEE
3.	**1.02.05**	**PROGRAM PEMBERDAYAAN MASYARAKAT BIDANG KESEHATAN**	**-**	**-**			**-**	**7.266.000,00**						**-**	**7.266.000,00**	
		-	**-**	**-**	**-**	**-**	**-**	**7.266.000,00**	-	-	-	-	-	-	**7.266.000,00**	-
	1.02.05.2.03	Pengembangan dan Pelaksanaan Upaya Kesehatan Bersumber Daya Masyarakat (UKBM) Tingkat Daerah Kabupaten/Kota	-	-			-	7.266.000,00			-	JATIM SEHAT Meningkatkan derajat kesehatan masyarakat yang berkualitas, merata, mudah diakses dan berkeadilan 4. Pembangunan Pemerintahan	-	-	7.266.000,00	PUSKESMAS CERMEE
	1.02.05.2.03.0001	Bimbingan Teknis dan Supervisi Pengembangan dan Pelaksanaan Upaya Kesehatan Bersumber Daya Masyarakat (UKBM)														
			Jumlah Dokumen Hasil Bimbingan Teknis dan Supervisi Upaya Kesehatan Bersumber Daya Masyarakat (UKBM)				1 Dokumen	7.266.000,00	Kab. Bondowoso, Cermee, Semua Kel/Desa	DAK NON FISIK-DANA BOK-BOK PUSKESMAS	-	JATIM SEHAT Meningkatkan derajat kesehatan masyarakat yang berkualitas, merata, mudah diakses dan berkeadilan 4. Pembangunan Pemerintahan	-		7.266.000,00	PUSKESMAS CERMEE
		LABKESDA						**3.087.054.800,00**							**3.087.054.800,00**	
	1	**URUSAN PEMERINTAHAN WAJIB YANG BERKAITAN DENGAN PELAYANAN DASAR**						**3.087.054.800,00**							**3.087.054.800,00**	

NO	KODE	URUSAN / BIDANG URUSAN / PROGRAM / OUTCOME / KEGIATAN / SUB KEGIATAN	INDIKATOR PROGRAM / KEGIATAN / SUB KEGIATAN	TARGET AKHIR PERIODE RENSTRA OPD	REALISASI CAPAIAN RENJA OPD TAHUN 2024	PRAKIRAAN CAPAIAN TARGET RENJA OPD TAHUN 2025	CAPAIAN KINERJA DAN KERANGKA PENDANAAN						KELOMPOK SASARAN	PRAKIRAAN MAJU RENCANA TAHUN 2027		PERANGKAT DAERAH PENANGGUNG JAWAB
							TARGET 2026	PAGU INDIKATIF (Rp)	LOKASI	SUMBER DANA	PRIORITAS			TARGET	PAGU INDIKATIF (Rp)	
											NASIONAL	DAERAH				
1	2	3	4	5	6	7	8	9	10	11	12	13	14	15	16	17
	1.02	**URUSAN PEMERINTAHAN BIDANG KESEHATAN**						**3.087.054.800,00**							**3.087.054.800,00**	
1.	**1.02.01**	**PROGRAM PENUNJANG URUSAN PEMERINTAHAN DAERAH KABUPATEN/KOTA**	**-**	**-**			**-**	**3.087.054.800,00**						**-**	**3.087.054.800,00**	
		[Meningkatnya Penyelenggaraan Urusan Pemerintahan Daerah dengan Baik dan Efisien]	**Persentase Dokumen Perencanaan dan Evaluasi yang disusun** **Persentase Laporan Keuangan yang disusun** **Persentase Sarana dan Prasarana Aparatur yang layak fungsi**	**100**	**100**	**100**	**100**	**3.087.054.800,00**	-	-	-	-	-	-	**3.087.054.800,00**	-
	1.02.01.2.10	Peningkatan Pelayanan BLUD	-	-			-	3.087.054.800,00			-	4. Pemban gunan Pem erintahan	-	-	3.087.054.800,00	LABKESDA
	1.02.01.2.10.0001	Pelayanan dan Penunjang Pelayanan BLUD														
			Jumlah BLUD yang Menyediakan Pelayanan dan Penunjang Pelayanan				1 Unit Kerja	3.087.054.800,00	Kab. Bondowoso, Semua Kecamatan, Semua Kel/Desa	PENDAPATAN DARI BLUD	-	4. Pemban gunan Pem erintahan	-		3.087.054.800,00	LABKESDA
	J U M L A H							**280.248.008.995,00**							**226.621.366.715,00**	

RENCANA KERJA ORGANISASI PERANGKAT DAERAH (RENJA OPD)
RUMAH SAKIT UMUM DR. H. KOESNADI KAB. BONDOWOSO
TAHUN 2026

NO	KODE	URUSAN / BIDANG URUSAN / PROGRAM / OUTCOME / KEGIATAN / SUB KEGIATAN	INDIKATOR PROGRAM / KEGIATAN / SUB KEGIATAN	TARGET AKHIR PERIODE RENSTRA OPD	REALISASI CAPAIAN RENJA OPD TAHUN 2024	PRAKIRAAN CAPAIAN TARGET RENJA OPD TAHUN 2025	CAPAIAN KINERJA DAN KERANGKA PENDANAAN						KELOMPOK SASARAN	PRAKIRAAN MAJU RENCANA TAHUN 2027		PERANGKAT DAERAH PENANGGUNG JAWAB
							TARGET 2026	PAGU INDIKATIF (Rp)	LOKASI	SUMBER DANA	PRIORITAS			TARGET	PAGU INDIKATIF (Rp)	
											NASIONAL	DAERAH				
1	2	3	4	5	6	7	8	9	10	11	12	13	14	15	16	17
		RUMAH SAKIT UMUM DR. H. KOESNADI						**209.459.554.400,00**							**204.294.633.429,00**	
	1	**URUSAN PEMERINTAHAN WAJIB YANG BERKAITAN DENGAN PELAYANAN DASAR**						**209.459.554.400,00**							**204.294.633.429,00**	
	1.02	**URUSAN PEMERINTAHAN BIDANG KESEHATAN**						**209.459.554.400,00**							**204.294.633.429,00**	
1.	**1.02.01**	**PROGRAM PENUNJANG URUSAN PEMERINTAHAN DAERAH KABUPATEN/KOTA**	***NDR*** ***BOR*** ***Persentase mutu pelayanan keperawatan***	**-**			**24,8 permil** **69 persen** **91 persen**	**206.459.554.400,00**						**-**	**170.869.579.984,00**	
	1.02.01.2.02	Administrasi Keuangan Perangkat Daerah	*Jumlah dokumen administrasi keuangan yang disusun*	-			12 dokumen	35.309.554.400,00			Memperkuat pembangunan sumber daya manusia (SDM), sains, teknologi, pendidikan, kesehatan, prestasi olahraga, kesetaraan gender, serta penguatan peran perempuan, pemuda (generasi milenial dan generasi Z), dan penyandang disabilitas.	JATIM SEHAT Meningkatkan derajat kesehatan masyarakat yang berkualitas, merata, mudah diakses dan berkeadilan 1. Pembangunan Sumber Daya Manusia	ASN di rumah sakit	-	36.643.959.984,00	RUMAH SAKIT UMUM DR. H. KOESNADI
	1.02.01.2.02.0001	Penyediaan Gaji dan Tunjangan ASN														

NO	KODE	URUSAN / BIDANG URUSAN / PROGRAM / OUTCOME / KEGIATAN / SUB KEGIATAN	INDIKATOR PROGRAM / KEGIATAN / SUB KEGIATAN	TARGET AKHIR PERIODE RENSTRA OPD	REALISASI CAPAIAN RENJA OPD TAHUN 2024	PRAKIRAAN CAPAIAN TARGET RENJA OPD TAHUN 2025	CAPAIAN KINERJA DAN KERANGKA PENDANAAN						KELOMPOK SASARAN	PRAKIRAAN MAJU RENCANA TAHUN 2027		PERANGKAT DAERAH PENANGGUNG JAWAB
							TARGET 2026	PAGU INDIKATIF (Rp)	LOKASI	SUMBER DANA	PRIORITAS			TARGET	PAGU INDIKATIF (Rp)	
											NASIONAL	DAERAH				
1	2	3	4	5	6	7	8	9	10	11	12	13	14	15	16	17
			Jumlah Orang yang Menerima Gaji dan Tunjangan ASN				5640 Orang/bulan	35.309.554.400,00	Kab. Bondowoso, Bondowoso, Badean	DANA ALOKASI UMUM (DAU)	Memperkuat pembangunan sumber daya manusia (SDM), sains, teknologi, pendidikan, kesehatan, prestasi olahraga, kesetaraan gender, serta penguatan peran perempuan, pemuda (generasi milenial dan generasi Z), dan penyandang disabilitas.	JATIM SEHAT Meningkatkan derajat kesehatan masyarakat yang berkualitas, merata, mudah diakses dan berkeadilan 1. Pembangunan Sumber Daya Manusia	ASN di rumah sakit		36.643.959.984,00	RUMAH SAKIT UMUM DR. H. KOESNADI
	1.02.01.2.10	Peningkatan Pelayanan BLUD	*Jumlah sarana & prasarana rumah sakit yang tersedia* *Jumlah dokumen administrasi keuangan yang disusun* *Jumlah dokumen laporan keuangan yang disusun* *Jumlah dokumen perencanaan dan evaluasi yang disusun* *Jumlah Indikator nasional mutu bidang pelayanan medis yang memenuhi standar* *Jumlah pasien yang mendapatkan perawatan holistik yang disurvei* *Jumlah pelayanan administrasi umum*	-			12 dokumen 12 dokumen 26 dokumen 18 dokumen 7 indikator 1900 pasien 2710 layanan	171.150.000.000,00			Memperkuat pembangunan sumber daya manusia (SDM), sains, teknologi, pendidikan, kesehatan, prestasi olahraga, kesetaraan gender, serta penguatan peran perempuan, pemuda (generasi milenial dan generasi Z), dan penyandang disabilitas.	JATIM SEHAT Meningkatkan derajat kesehatan masyarakat yang berkualitas, merata, mudah diakses dan berkeadilan 1. Pembangunan Sumber Daya Manusia	Masyarakat Bondowoso	-	134.225.620.000,00	RUMAH SAKIT UMUM DR. H. KOESNADI
	1.02.01.2.10.0001	Pelayanan dan Penunjang Pelayanan BLUD														

NO	KODE	URUSAN / BIDANG URUSAN / PROGRAM / OUTCOME / KEGIATAN / SUB KEGIATAN	INDIKATOR PROGRAM / KEGIATAN / SUB KEGIATAN	TARGET AKHIR PERIODE RENSTRA OPD	REALISASI CAPAIAN RENJA OPD TAHUN 2024	PRAKIRAAN CAPAIAN TARGET RENJA OPD TAHUN 2025	CAPAIAN KINERJA DAN KERANGKA PENDANAAN						KELOMPOK SASARAN	PRAKIRAAN MAJU RENCANA TAHUN 2027		PERANGKAT DAERAH PENANGGUNG JAWAB
							TARGET 2026	PAGU INDIKATIF (Rp)	LOKASI	SUMBER DANA	PRIORITAS			TARGET	PAGU INDIKATIF (Rp)	
											NASIONAL	DAERAH				
1	2	3	4	5	6	7	8	9	10	11	12	13	14	15	16	17
			Jumlah BLUD yang Menyediakan Pelayanan dan Penunjang Pelayanan				1 Unit Kerja	171.150.000.000,00	Kab. Bondowoso, Bondowoso, Badean	PENDAPATAN DARI BLUD	Memperkuat pembangunan sumber daya manusia (SDM), sains, teknologi, pendidikan, kesehatan, prestasi olahraga, kesetaraan gender, serta penguatan peran perempuan, pemuda (generasi milenial dan generasi Z), dan penyandang disabilitas.	JATIM SEHAT Meningkatkan derajat kesehatan masyarakat yang berkualitas, merata, mudah diakses dan berkeadilan 1. Pembangunan Sumber Daya Manusia	Masyarakat Bondowoso		134.225.620.000,00	RUMAH SAKIT UMUM DR. H. KOESNADI
2.	**1.02.02**	**PROGRAM PEMENUHAN UPAYA KESEHATAN PERORANGAN DAN UPAYA KESEHATAN MASYARAKAT**	***Persentase Alat kesehatan RS yang tersedia dan telah dimanfaatkan***	**-**			**100 persen**	**3.000.000.000,00**						**-**	**33.425.053.445,00**	
	1.02.02.2.01	Penyediaan Fasilitas Pelayanan Kesehatan untuk UKM dan UKP Kewenangan Daerah Kabupaten/Kota	*Jumlah unit pelayanan di rumah sakit yang ditingkatkan sarananya Jumlah unit pelayanan di rumah sakit yang ditingkatkan alat kesehatannya*	-			1 unit pelayanan 5 unit pelayanan	3.000.000.000,00			Memperkuat pembangunan sumber daya manusia (SDM), sains, teknologi, pendidikan, kesehatan, prestasi olahraga, kesetaraan gender, serta penguatan peran perempuan, pemuda (generasi milenial dan generasi Z), dan penyandang disabilitas.	JATIM SEHAT Meningkatkan derajat kesehatan masyarakat yang berkualitas, merata, mudah diakses dan berkeadilan 1. Pembangunan Sumber Daya Manusia	Masyarakat Bondowoso	-	33.425.053.445,00	RUMAH SAKIT UMUM DR. H. KOESNADI
	1.02.02.2.01.0014	Pengadaan Alat Kesehatan/Alat Penunjang Medik Fasilitas Pelayanan Kesehatan														

NO	KODE	URUSAN / BIDANG URUSAN / PROGRAM / OUTCOME / KEGIATAN / SUB KEGIATAN	INDIKATOR PROGRAM / KEGIATAN / SUB KEGIATAN	TARGET AKHIR PERIODE RENSTRA OPD	REALISASI CAPAIAN RENJA OPD TAHUN 2024	PRAKIRAAN CAPAIAN TARGET RENJA OPD TAHUN 2025	CAPAIAN KINERJA DAN KERANGKA PENDANAAN						KELOMPOK SASARAN	PRAKIRAAN MAJU RENCANA TAHUN 2027		PERANGKAT DAERAH PENANGGUNG JAWAB
							TARGET 2026	PAGU INDIKATIF (Rp)	LOKASI	SUMBER DANA	PRIORITAS			TARGET	PAGU INDIKATIF (Rp)	
											NASIONAL	DAERAH				
1	2	3	4	5	6	7	8	9	10	11	12	13	14	15	16	17
			Jumlah Alat Kesehatan/Alat Penunjang Medik Fasilitas Pelayanan Kesehatan yang Disediakan				10 Unit	3.000.000.000,00	Kab. Bondowoso, Bondowoso, Badean	DBH CUKAI HASIL TEMBAKAU (CHT)	Memperkuat pembangunan sumber daya manusia (SDM), sains, teknologi, pendidikan, kesehatan, prestasi olahraga, kesetaraan gender, serta penguatan peran perempuan, pemuda (generasi milenial dan generasi Z), dan penyandang disabilitas.	JATIM SEHAT Meningkatkan derajat kesehatan masyarakat yang berkualitas, merata, mudah diakses dan berkeadilan 1. Pembangunan Sumber Daya Manusia	Masyarakat Bondowoso		31.425.053.445,00	RUMAH SAKIT UMUM DR. H. KOESNADI
	1.02.02.2.01.0022	Pengembangan Rumah Sakit														
			Jumlah Rumah sakit yang ditingkatkan sarana, prasarana, alat kesehatan dan SDM agar sesuai standar jenis pelayanan rumah sakit berdasarkan kelas rumah sakit yang memenuhi rasio tempat tidur terhadap jumlah penduduk minimal 1:1000 dan/atau dalam rangka peningkatan kapasitas pelayanan rumah sakit				0 Unit	0,00	Kab. Bondowoso, Bondowoso, Badean	DAK FISIK-BIDANG KESEHATAN DAN KB-REGULER-PELAYANAN KESEHATAN RUJUKAN	Memperkuat pembangunan sumber daya manusia (SDM), sains, teknologi, pendidikan, kesehatan, prestasi olahraga, kesetaraan gender, serta penguatan peran perempuan, pemuda (generasi milenial dan generasi Z), dan penyandang disabilitas.	1. Pembangunan Sumber Daya Manusia	Masyarakat Bondowoso		2.000.000.000,00	RUMAH SAKIT UMUM DR. H. KOESNADI
	J U M L A H							**209.459.554.400,00**							**204.294.633.429,00**	

RENCANA KERJA ORGANISASI PERANGKAT DAERAH (RENJA OPD)
DINAS BINA MARGA, SUMBER DAYA AIR, DAN BINA KONSTRUKSI KAB. BONDOWOSO
TAHUN 2026

NO	KODE	URUSAN / BIDANG URUSAN / PROGRAM / OUTCOME / KEGIATAN / SUB KEGIATAN	INDIKATOR PROGRAM / KEGIATAN / SUB KEGIATAN	TARGET AKHIR PERIODE RENSTRA OPD	REALISASI CAPAIAN RENJA OPD TAHUN 2024	PRAKIRAAN CAPAIAN TARGET RENJA OPD TAHUN 2025	CAPAIAN KINERJA DAN KERANGKA PENDANAAN						KELOMPOK SASARAN	PRAKIRAAN MAJU RENCANA TAHUN 2027		PERANGKAT DAERAH PENANGGUNG JAWAB
							TARGET 2026	PAGU INDIKATIF (Rp)	LOKASI	SUMBER DANA	PRIORITAS			TARGET	PAGU INDIKATIF (Rp)	
											NASIONAL	DAERAH				
1	2	3	4	5	6	7	8	9	10	11	12	13	14	15	16	17
		DINAS BINA MARGA, SUMBER DAYA AIR, DAN BINA KONSTRUKSI						**119.026.909.695,00**							**105.680.790.218,00**	
	1	**URUSAN PEMERINTAHAN WAJIB YANG BERKAITAN DENGAN PELAYANAN DASAR**						**119.026.909.695,00**							**105.680.790.218,00**	
	1.03	**URUSAN PEMERINTAHAN BIDANG PEKERJAAN UMUM DAN PENATAAN RUANG**						**119.026.909.695,00**							**105.680.790.218,00**	
1.	**1.03.01**	**PROGRAM PENUNJANG URUSAN PEMERINTAHAN DAERAH KABUPATEN/KOTA**	***Persentase Dokumen Perencanaan dan Evaluasi OPD yang disusun***	**-**			**100 %**	**13.973.215.300,00**						**-**	**16.201.667.144,00**	
		[Meningkatnya Penyelenggaraan Urusan Pemerintahan Daerah dengan Baik dan Efisien]	**Persentase Dokumen Perencanaan dan Evaluasi yang disusun** **Persentase Laporan Keuangan yang disusun** **Persentase Sarana dan Prasarana Aparatur yang layak fungsi**	**100**	**100**	**100**	**100**	**13.973.215.300,00**	-	-	-	-	-	-	**16.201.667.144,00**	-
	1.03.01.2.01	Perencanaan, Penganggaran, dan Evaluasi Kinerja Perangkat Daerah	*Jumlah Dokumen Perencanaan dan Evaluasi yang Disusun*	-			17 Dokumen	30.000.000,00			Melanjutkan pengembangan infrastruktur dan meningkatkan lapangan kerja yang berkualitas, mendorong kewirausahaan, mengembangkan industri kreatif serta mengembangkan agromaritim industri di sentra produksi melalui peran aktif koperasi.	4. Pembangunan Pemerintahan	Masyarakat	-	62.291.250,00	DINAS BINA MARGA, SUMBER DAYA AIR, DAN BINA KONSTRUKSI
	1.03.01.2.01.0001	Penyusunan Dokumen Perencanaan Perangkat Daerah														

NO	KODE	URUSAN / BIDANG URUSAN / PROGRAM / OUTCOME / KEGIATAN / SUB KEGIATAN	INDIKATOR PROGRAM / KEGIATAN / SUB KEGIATAN	TARGET AKHIR PERIODE RENSTRA OPD	REALISASI CAPAIAN RENJA OPD TAHUN 2024	PRAKIRAAN CAPAIAN TARGET RENJA OPD TAHUN 2025	CAPAIAN KINERJA DAN KERANGKA PENDANAAN						KELOMPOK SASARAN	PRAKIRAAN MAJU RENCANA TAHUN 2027		PERANGKAT DAERAH PENANGGUNG JAWAB
							TARGET 2026	PAGU INDIKATIF (Rp)	LOKASI	SUMBER DANA	PRIORITAS			TARGET	PAGU INDIKATIF (Rp)	
											NASIONAL	DAERAH				
1	2	3	4	5	6	7	8	9	10	11	12	13	14	15	16	17
			Jumlah Dokumen Perencanaan Perangkat Daerah				5 Dokumen	16.000.000,00	Kab. Bondowoso, Semua Kecamatan, Semua Kel/Desa	PENDAPATAN BAGI HASIL	Melanjutkan pengembangan infrastruktur dan meningkatkan lapangan kerja yang berkualitas, mendorong kewirausahaan, mengembangkan industri kreatif serta mengembangkan agromaritim industri di sentra produksi melalui peran aktif koperasi.	4. Pembangunan Pemerintahan	Masyarakat		28.665.000,00	DINAS BINA MARGA, SUMBER DAYA AIR, DAN BINA KONSTRUKSI
	1.03.01.2.01.0002	Koordinasi dan Penyusunan Dokumen RKA-SKPD														
			Jumlah Dokumen RKA-SKPD dan Laporan Hasil Koordinasi Penyusunan Dokumen RKA-SKPD				0 Dokumen	0,00	Kab. Bondowoso, Semua Kecamatan, Semua Kel/Desa	PENDAPATAN BAGI HASIL	Melanjutkan pengembangan infrastruktur dan meningkatkan lapangan kerja yang berkualitas, mendorong kewirausahaan, mengembangkan industri kreatif serta mengembangkan agromaritim industri di sentra produksi melalui peran aktif koperasi.	4. Pembangunan Pemerintahan	Masyarakat		1.653.750,00	DINAS BINA MARGA, SUMBER DAYA AIR, DAN BINA KONSTRUKSI
	1.03.01.2.01.0003	Koordinasi dan Penyusunan Dokumen Perubahan RKA-SKPD														

NO	KODE	URUSAN / BIDANG URUSAN / PROGRAM / OUTCOME / KEGIATAN / SUB KEGIATAN	INDIKATOR PROGRAM / KEGIATAN / SUB KEGIATAN	TARGET AKHIR PERIODE RENSTRA OPD	REALISASI CAPAIAN RENJA OPD TAHUN 2024	PRAKIRAAN CAPAIAN TARGET RENJA OPD TAHUN 2025	CAPAIAN KINERJA DAN KERANGKA PENDANAAN						KELOMPOK SASARAN	PRAKIRAAN MAJU RENCANA TAHUN 2027		PERANGKAT DAERAH PENANGGUNG JAWAB
							TARGET 2026	PAGU INDIKATIF (Rp)	LOKASI	SUMBER DANA	PRIORITAS			TARGET	PAGU INDIKATIF (Rp)	
											NASIONAL	DAERAH				
1	2	3	4	5	6	7	8	9	10	11	12	13	14	15	16	17
			Jumlah Dokumen Perubahan RKA-SKPD dan Laporan Hasil Koordinasi Penyusunan Dokumen Perubahan RKA-SKPD				0 Dokumen	0,00	Kab. Bondowoso, Semua Kecamatan, Semua Kel/Desa	PENDAPATAN BAGI HASIL	Melanjutkan pengembangan infrastruktur dan meningkatkan lapangan kerja yang berkualitas, mendorong kewirausahaan, mengembangkan industri kreatif serta mengembangkan agromaritim industri di sentra produksi melalui peran aktif koperasi.	4. Pembangunan Pemerintahan	Masyarakat		1.653.750,00	DINAS BINA MARGA, SUMBER DAYA AIR, DAN BINA KONSTRUKSI
	1.03.01.2.01.0004	Koordinasi dan Penyusunan DPA-SKPD														
			Jumlah Dokumen DPA-SKPD dan Laporan Hasil Koordinasi Penyusunan Dokumen DPA-SKPD				0 Dokumen	0,00	Kab. Bondowoso, Semua Kecamatan, Semua Kel/Desa	PENDAPATAN BAGI HASIL	Melanjutkan pengembangan infrastruktur dan meningkatkan lapangan kerja yang berkualitas, mendorong kewirausahaan, mengembangkan industri kreatif serta mengembangkan agromaritim industri di sentra produksi melalui peran aktif koperasi.	4. Pembangunan Pemerintahan	Masyarakat		1.653.750,00	DINAS BINA MARGA, SUMBER DAYA AIR, DAN BINA KONSTRUKSI
	1.03.01.2.01.0005	Koordinasi dan Penyusunan Perubahan DPA- SKPD														

NO	KODE	URUSAN / BIDANG URUSAN / PROGRAM / OUTCOME / KEGIATAN / SUB KEGIATAN	INDIKATOR PROGRAM / KEGIATAN / SUB KEGIATAN	TARGET AKHIR PERIODE RENSTRA OPD	REALISASI CAPAIAN RENJA OPD TAHUN 2024	PRAKIRAAN CAPAIAN TARGET RENJA OPD TAHUN 2025	CAPAIAN KINERJA DAN KERANGKA PENDANAAN						KELOMPOK SASARAN	PRAKIRAAN MAJU RENCANA TAHUN 2027		PERANGKAT DAERAH PENANGGUNG JAWAB
							TARGET 2026	PAGU INDIKATIF (Rp)	LOKASI	SUMBER DANA	PRIORITAS			TARGET	PAGU INDIKATIF (Rp)	
											NASIONAL	DAERAH				
1	2	3	4	5	6	7	8	9	10	11	12	13	14	15	16	17
			Jumlah Dokumen Perubahan DPA-SKPD dan Laporan Hasil Koordinasi Penyusunan Dokumen Perubahan DPA-SKPD				0 Dokumen	0,00	Kab. Bondowoso, Semua Kecamatan, Semua Kel/Desa	PENDAPATAN BAGI HASIL	Melanjutkan pengembangan infrastruktur dan meningkatkan lapangan kerja yang berkualitas, mendorong kewirausahaan, mengembangkan industri kreatif serta mengembangkan agromaritim industri di sentra produksi melalui peran aktif koperasi.	4. Pembangunan Pemerintahan	Masyarakat		1.653.750,00	DINAS BINA MARGA, SUMBER DAYA AIR, DAN BINA KONSTRUKSI
	1.03.01.2.01.0006	Koordinasi dan Penyusunan Laporan Capaian Kinerja dan Ikhtisar Realisasi Kinerja SKPD														
			Jumlah Laporan Capaian Kinerja dan Ikhtisar Realisasi Kinerja SKPD dan Laporan Hasil Koordinasi Penyusunan Laporan Capaian Kinerja dan Ikhtisar Realisasi Kinerja SKPD				0 Laporan	0,00	Kab. Bondowoso, Semua Kecamatan, Semua Kel/Desa	PENDAPATAN BAGI HASIL	Melanjutkan pengembangan infrastruktur dan meningkatkan lapangan kerja yang berkualitas, mendorong kewirausahaan, mengembangkan industri kreatif serta mengembangkan agromaritim industri di sentra produksi melalui peran aktif koperasi.	4. Pembangunan Pemerintahan	Masyarakat		1.653.750,00	DINAS BINA MARGA, SUMBER DAYA AIR, DAN BINA KONSTRUKSI
	1.03.01.2.01.0007	Evaluasi Kinerja Perangkat Daerah														

NO	KODE	URUSAN / BIDANG URUSAN / PROGRAM / OUTCOME / KEGIATAN / SUB KEGIATAN	INDIKATOR PROGRAM / KEGIATAN / SUB KEGIATAN	TARGET AKHIR PERIODE RENSTRA OPD	REALISASI CAPAIAN RENJA OPD TAHUN 2024	PRAKIRAAN CAPAIAN TARGET RENJA OPD TAHUN 2025	CAPAIAN KINERJA DAN KERANGKA PENDANAAN						KELOMPOK SASARAN	PRAKIRAAN MAJU RENCANA TAHUN 2027		PERANGKAT DAERAH PENANGGUNG JAWAB
							TARGET 2026	PAGU INDIKATIF (Rp)	LOKASI	SUMBER DANA	PRIORITAS			TARGET	PAGU INDIKATIF (Rp)	
											NASIONAL	DAERAH				
1	2	3	4	5	6	7	8	9	10	11	12	13	14	15	16	17
			Jumlah Laporan Evaluasi Kinerja Perangkat Daerah				4 Laporan	14.000.000,00	Kab. Bondowoso, Semua Kecamatan, Semua Kel/Desa	PENDAPATAN BAGI HASIL	Melanjutkan pengembangan infrastruktur dan meningkatkan lapangan kerja yang berkualitas, mendorong kewirausahaan, mengembangkan industri kreatif serta mengembangkan agromaritim industri di sentra produksi melalui peran aktif koperasi.	4. Pembangunan Pemerintahan	Masyarakat		22.050.000,00	DINAS BINA MARGA, SUMBER DAYA AIR, DAN BINA KONSTRUKSI
	1.03.01.2.01.0008	Penyelenggaraan Walidata Pendukung Statistik Sektoral Daerah														
			Jumlah Dokumen Hasil Penyelenggaraan Walidata Pendukung Statistik Sektoral Daerah				0 Dokumen	0,00	Kab. Bondowoso, Semua Kecamatan, Semua Kel/Desa	PENDAPATAN BAGI HASIL	Melanjutkan pengembangan infrastruktur dan meningkatkan lapangan kerja yang berkualitas, mendorong kewirausahaan, mengembangkan industri kreatif serta mengembangkan agromaritim industri di sentra produksi melalui peran aktif koperasi.	4. Pembangunan Pemerintahan	Masyarakat		1.653.750,00	DINAS BINA MARGA, SUMBER DAYA AIR, DAN BINA KONSTRUKSI
	1.03.01.2.01.0010	Pelaksanaan Forum Perangkat Daerah Berdasarkan Bidang Urusan yang Diampu dalam Rangka Penyusunan Dokumen Perencanaan Perangkat Daerah														

NO	KODE	URUSAN / BIDANG URUSAN / PROGRAM / OUTCOME / KEGIATAN / SUB KEGIATAN	INDIKATOR PROGRAM / KEGIATAN / SUB KEGIATAN	TARGET AKHIR PERIODE RENSTRA OPD	REALISASI CAPAIAN RENJA OPD TAHUN 2024	PRAKIRAAN CAPAIAN TARGET RENJA OPD TAHUN 2025	CAPAIAN KINERJA DAN KERANGKA PENDANAAN						KELOMPOK SASARAN	PRAKIRAAN MAJU RENCANA TAHUN 2027		PERANGKAT DAERAH PENANGGUNG JAWAB
							TARGET 2026	PAGU INDIKATIF (Rp)	LOKASI	SUMBER DANA	PRIORITAS			TARGET	PAGU INDIKATIF (Rp)	
											NASIONAL	DAERAH				
1	2	3	4	5	6	7	8	9	10	11	12	13	14	15	16	17
			Jumlah Berita Acara Hasil Forum Perangkat Daerah Berdasarkan Bidang Urusan yang Diampu dalam Rangka Penyusunan Dokumen Perencanaan Perangkat Daerah				0 Berita Acara	0,00	Kab. Bondowoso, Semua Kecamatan, Semua Kel/Desa	PENDAPATAN BAGI HASIL	Melanjutkan pengembangan infrastruktur dan meningkatkan lapangan kerja yang berkualitas, mendorong kewirausahaan, mengembangkan industri kreatif serta mengembangkan agromaritim industri di sentra produksi melalui peran aktif koperasi.	4. Pembangunan Pemerintahan	Masyarakat		1.653.750,00	DINAS BINA MARGA, SUMBER DAYA AIR, DAN BINA KONSTRUKSI
	1.03.01.2.02	Administrasi Keuangan Perangkat Daerah	*Jumlah Dokumen Administrasi Keuangan yang Disusun*	-			3 Dokumen	12.670.191.600,00			Melanjutkan pengembangan infrastruktur dan meningkatkan lapangan kerja yang berkualitas, mendorong kewirausahaan, mengembangkan industri kreatif serta mengembangkan agromaritim industri di sentra produksi melalui peran aktif koperasi.	4. Pembangunan Pemerintahan	Masyarakat	-	14.125.080.060,00	DINAS BINA MARGA, SUMBER DAYA AIR, DAN BINA KONSTRUKSI
	1.03.01.2.02.0001	Penyediaan Gaji dan Tunjangan ASN														

NO	KODE	URUSAN / BIDANG URUSAN / PROGRAM / OUTCOME / KEGIATAN / SUB KEGIATAN	INDIKATOR PROGRAM / KEGIATAN / SUB KEGIATAN	TARGET AKHIR PERIODE RENSTRA OPD	REALISASI CAPAIAN RENJA OPD TAHUN 2024	PRAKIRAAN CAPAIAN TARGET RENJA OPD TAHUN 2025	CAPAIAN KINERJA DAN KERANGKA PENDANAAN						KELOMPOK SASARAN	PRAKIRAAN MAJU RENCANA TAHUN 2027		PERANGKAT DAERAH PENANGGUNG JAWAB
							TARGET 2026	PAGU INDIKATIF (Rp)	LOKASI	SUMBER DANA	PRIORITAS			TARGET	PAGU INDIKATIF (Rp)	
											NASIONAL	DAERAH				
1	2	3	4	5	6	7	8	9	10	11	12	13	14	15	16	17
			Jumlah Orang yang Menerima Gaji dan Tunjangan ASN				210 Orang/bulan	12.659.191.600,00	Kab. Bondowoso, Semua Kecamatan, Semua Kel/Desa	DANA ALOKASI UMUM (DAU)	Melanjutkan pengembangan infrastruktur dan meningkatkan lapangan kerja yang berkualitas, mendorong kewirausahaan, mengembangkan industri kreatif serta mengembangkan agromaritim industri di sentra produksi melalui peran aktif koperasi.	4. Pembangunan Pemerintahan	Masyarakat		14.085.390.060,00	DINAS BINA MARGA, SUMBER DAYA AIR, DAN BINA KONSTRUKSI
	1.03.01.2.02.0002	Penyediaan Administrasi Pelaksanaan Tugas ASN														
			Jumlah Dokumen Hasil Penyediaan Administrasi Pelaksanaan Tugas ASN				0 Dokumen	0,00	Kab. Bondowoso, Semua Kecamatan, Semua Kel/Desa	PENDAPATAN BAGI HASIL	Melanjutkan pengembangan infrastruktur dan meningkatkan lapangan kerja yang berkualitas, mendorong kewirausahaan, mengembangkan industri kreatif serta mengembangkan agromaritim industri di sentra produksi melalui peran aktif koperasi.	4. Pembangunan Pemerintahan	Masyarakat		1.102.500,00	DINAS BINA MARGA, SUMBER DAYA AIR, DAN BINA KONSTRUKSI
	1.03.01.2.02.0003	Pelaksanaan Penatausahaan dan Pengujian/Verifikasi Keuangan SKPD														

NO	KODE	URUSAN / BIDANG URUSAN / PROGRAM / OUTCOME / KEGIATAN / SUB KEGIATAN	INDIKATOR PROGRAM / KEGIATAN / SUB KEGIATAN	TARGET AKHIR PERIODE RENSTRA OPD	REALISASI CAPAIAN RENJA OPD TAHUN 2024	PRAKIRAAN CAPAIAN TARGET RENJA OPD TAHUN 2025	CAPAIAN KINERJA DAN KERANGKA PENDANAAN						KELOMPOK SASARAN	PRAKIRAAN MAJU RENCANA TAHUN 2027		PERANGKAT DAERAH PENANGGUNG JAWAB
							TARGET 2026	PAGU INDIKATIF (Rp)	LOKASI	SUMBER DANA	PRIORITAS			TARGET	PAGU INDIKATIF (Rp)	
											NASIONAL	DAERAH				
1	2	3	4	5	6	7	8	9	10	11	12	13	14	15	16	17
			Jumlah Dokumen Penatausahaan dan Pengujian/Verifikasi Keuangan SKPD				1 Dokumen	11.000.000,00	Kab. Bondowoso, Semua Kecamatan, Semua Kel/Desa	PENDAPATAN BAGI HASIL	Melanjutkan pengembangan infrastruktur dan meningkatkan lapangan kerja yang berkualitas, mendorong kewirausahaan, mengembangkan industri kreatif serta mengembangkan agromaritim industri di sentra produksi melalui peran aktif koperasi.	4. Pembangunan Pemerintahan	Masyarakat		38.587.500,00	DINAS BINA MARGA, SUMBER DAYA AIR, DAN BINA KONSTRUKSI
	1.03.01.2.05	Administrasi Kepegawaian Perangkat Daerah	*Jumlah Dokumen Administrasi Kepegawaian yang Disusun*	-			5 Dokumen	5.000.000,00			Melanjutkan pengembangan infrastruktur dan meningkatkan lapangan kerja yang berkualitas, mendorong kewirausahaan, mengembangkan industri kreatif serta mengembangkan agromaritim industri di sentra produksi melalui peran aktif koperasi.	4. Pembangunan Pemerintahan	Masyarakat	-	5.512.500,00	DINAS BINA MARGA, SUMBER DAYA AIR, DAN BINA KONSTRUKSI
	1.03.01.2.05.0003	Pendataan dan Pengolahan Administrasi Kepegawaian														

NO	KODE	URUSAN / BIDANG URUSAN / PROGRAM / OUTCOME / KEGIATAN / SUB KEGIATAN	INDIKATOR PROGRAM / KEGIATAN / SUB KEGIATAN	TARGET AKHIR PERIODE RENSTRA OPD	REALISASI CAPAIAN RENJA OPD TAHUN 2024	PRAKIRAAN CAPAIAN TARGET RENJA OPD TAHUN 2025	CAPAIAN KINERJA DAN KERANGKA PENDANAAN						KELOMPOK SASARAN	PRAKIRAAN MAJU RENCANA TAHUN 2027		PERANGKAT DAERAH PENANGGUNG JAWAB
							TARGET 2026	PAGU INDIKATIF (Rp)	LOKASI	SUMBER DANA	PRIORITAS			TARGET	PAGU INDIKATIF (Rp)	
											NASIONAL	DAERAH				
1	2	3	4	5	6	7	8	9	10	11	12	13	14	15	16	17
			Jumlah Dokumen Pendataan dan Pengolahan Administrasi Kepegawaian				5 Dokumen	5.000.000,00	Kab. Bondowoso, Semua Kecamatan, Semua Kel/Desa	PENDAPATAN BAGI HASIL	Melanjutkan pengembangan infrastruktur dan meningkatkan lapangan kerja yang berkualitas, mendorong kewirausahaan, mengembangkan industri kreatif serta mengembangkan agromaritim industri di sentra produksi melalui peran aktif koperasi.	4. Pembangunan Pemerintahan	Masyarakat		5.512.500,00	DINAS BINA MARGA, SUMBER DAYA AIR, DAN BINA KONSTRUKSI
	1.03.01.2.06	Administrasi Umum Perangkat Daerah	*Jumlah Pelayanan Administrasi Perkantoran*	-			7 Jenis	93.013.700,00			Melanjutkan pengembangan infrastruktur dan meningkatkan lapangan kerja yang berkualitas, mendorong kewirausahaan, mengembangkan industri kreatif serta mengembangkan agromaritim industri di sentra produksi melalui peran aktif koperasi.	4. Pembangunan Pemerintahan	Masyarakat	-	140.034.809,00	DINAS BINA MARGA, SUMBER DAYA AIR, DAN BINA KONSTRUKSI
	1.03.01.2.06.0001	Penyediaan Komponen Instalasi Listrik/Penerangan Bangunan Kantor														

NO	KODE	URUSAN / BIDANG URUSAN / PROGRAM / OUTCOME / KEGIATAN / SUB KEGIATAN	INDIKATOR PROGRAM / KEGIATAN / SUB KEGIATAN	TARGET AKHIR PERIODE RENSTRA OPD	REALISASI CAPAIAN RENJA OPD TAHUN 2024	PRAKIRAAN CAPAIAN TARGET RENJA OPD TAHUN 2025	CAPAIAN KINERJA DAN KERANGKA PENDANAAN						KELOMPOK SASARAN	PRAKIRAAN MAJU RENCANA TAHUN 2027		PERANGKAT DAERAH PENANGGUNG JAWAB
							TARGET 2026	PAGU INDIKATIF (Rp)	LOKASI	SUMBER DANA	PRIORITAS			TARGET	PAGU INDIKATIF (Rp)	
											NASIONAL	DAERAH				
1	2	3	4	5	6	7	8	9	10	11	12	13	14	15	16	17
			Jumlah Paket Komponen Instalasi Listrik/Penerangan Bangunan Kantor yang Disediakan				1 Paket	10.000.000,00	Kab. Bondowoso, Semua Kecamatan, Semua Kel/Desa	PENDAPATAN BAGI HASIL	Melanjutkan pengembangan infrastruktur dan meningkatkan lapangan kerja yang berkualitas, mendorong kewirausahaan, mengembangkan industri kreatif serta mengembangkan agromaritim industri di sentra produksi melalui peran aktif koperasi.	4. Pembangunan Pemerintahan	Masyarakat		11.025.000,00	DINAS BINA MARGA, SUMBER DAYA AIR, DAN BINA KONSTRUKSI
	1.03.01.2.06.0002	Penyediaan Peralatan dan Perlengkapan Kantor														
			Jumlah Paket Peralatan dan Perlengkapan Kantor yang Disediakan				0 Paket	0,00	Kab. Bondowoso, Semua Kecamatan, Semua Kel/Desa	PENDAPATAN BAGI HASIL	Melanjutkan pengembangan infrastruktur dan meningkatkan lapangan kerja yang berkualitas, mendorong kewirausahaan, mengembangkan industri kreatif serta mengembangkan agromaritim industri di sentra produksi melalui peran aktif koperasi.	4. Pembangunan Pemerintahan	Masyarakat		33.077.205,00	DINAS BINA MARGA, SUMBER DAYA AIR, DAN BINA KONSTRUKSI
	1.03.01.2.06.0003	Penyediaan Peralatan Rumah Tangga														

NO	KODE	URUSAN / BIDANG URUSAN / PROGRAM / OUTCOME / KEGIATAN / SUB KEGIATAN	INDIKATOR PROGRAM / KEGIATAN / SUB KEGIATAN	TARGET AKHIR PERIODE RENSTRA OPD	REALISASI CAPAIAN RENJA OPD TAHUN 2024	PRAKIRAAN CAPAIAN TARGET RENJA OPD TAHUN 2025	CAPAIAN KINERJA DAN KERANGKA PENDANAAN						KELOMPOK SASARAN	PRAKIRAAN MAJU RENCANA TAHUN 2027		PERANGKAT DAERAH PENANGGUNG JAWAB
							TARGET 2026	PAGU INDIKATIF (Rp)	LOKASI	SUMBER DANA	PRIORITAS			TARGET	PAGU INDIKATIF (Rp)	
											NASIONAL	DAERAH				
1	2	3	4	5	6	7	8	9	10	11	12	13	14	15	16	17
			Jumlah Paket Peralatan Rumah Tangga yang Disediakan				1 Paket	1.013.700,00	Kab. Bondowoso, Semua Kecamatan, Semua Kel/Desa	PENDAPATAN BAGI HASIL	Melanjutkan pengembangan infrastruktur dan meningkatkan lapangan kerja yang berkualitas, mendorong kewirausahaan, mengembangkan industri kreatif serta mengembangkan agromaritim industri di sentra produksi melalui peran aktif koperasi.	4. Pembangunan Pemerintahan	Masyarakat		1.117.604,00	DINAS BINA MARGA, SUMBER DAYA AIR, DAN BINA KONSTRUKSI
	1.03.01.2.06.0004	Penyediaan Bahan Logistik Kantor														
			Jumlah Paket Bahan Logistik Kantor yang Disediakan				2 Paket	20.000.000,00	Kab. Bondowoso, Semua Kecamatan, Semua Kel/Desa	PENDAPATAN BAGI HASIL	Melanjutkan pengembangan infrastruktur dan meningkatkan lapangan kerja yang berkualitas, mendorong kewirausahaan, mengembangkan industri kreatif serta mengembangkan agromaritim industri di sentra produksi melalui peran aktif koperasi.	4. Pembangunan Pemerintahan	Masyarakat		22.050.000,00	DINAS BINA MARGA, SUMBER DAYA AIR, DAN BINA KONSTRUKSI
	1.03.01.2.06.0005	Penyediaan Barang Cetakan dan Penggandaan														

NO	KODE	URUSAN / BIDANG URUSAN / PROGRAM / OUTCOME / KEGIATAN / SUB KEGIATAN	INDIKATOR PROGRAM / KEGIATAN / SUB KEGIATAN	TARGET AKHIR PERIODE RENSTRA OPD	REALISASI CAPAIAN RENJA OPD TAHUN 2024	PRAKIRAAN CAPAIAN TARGET RENJA OPD TAHUN 2025	CAPAIAN KINERJA DAN KERANGKA PENDANAAN						KELOMPOK SASARAN	PRAKIRAAN MAJU RENCANA TAHUN 2027		PERANGKAT DAERAH PENANGGUNG JAWAB
							TARGET 2026	PAGU INDIKATIF (Rp)	LOKASI	SUMBER DANA	PRIORITAS			TARGET	PAGU INDIKATIF (Rp)	
											NASIONAL	DAERAH				
1	2	3	4	5	6	7	8	9	10	11	12	13	14	15	16	17
			Jumlah Paket Barang Cetakan dan Penggandaan yang Disediakan				1 Paket	2.000.000,00	Kab. Bondowoso, Semua Kecamatan, Semua Kel/Desa	PENDAPATAN BAGI HASIL	Melanjutkan pengembangan infrastruktur dan meningkatkan lapangan kerja yang berkualitas, mendorong kewirausahaan, mengembangkan industri kreatif serta mengembangkan agromaritim industri di sentra produksi melalui peran aktif koperasi.	4. Pembangunan Pemerintahan	Masyarakat		6.615.000,00	DINAS BINA MARGA, SUMBER DAYA AIR, DAN BINA KONSTRUKSI
	1.03.01.2.06.0009	Penyelenggaraan Rapat Koordinasi dan Konsultasi SKPD														
			Jumlah Laporan Penyelenggaraan Rapat Koordinasi dan Konsultasi SKPD				1 Laporan	60.000.000,00	Kab. Bondowoso, Semua Kecamatan, Semua Kel/Desa	PENDAPATAN BAGI HASIL	Melanjutkan pengembangan infrastruktur dan meningkatkan lapangan kerja yang berkualitas, mendorong kewirausahaan, mengembangkan industri kreatif serta mengembangkan agromaritim industri di sentra produksi melalui peran aktif koperasi.	4. Pembangunan Pemerintahan	Masyarakat		66.150.000,00	DINAS BINA MARGA, SUMBER DAYA AIR, DAN BINA KONSTRUKSI

NO	KODE	URUSAN / BIDANG URUSAN / PROGRAM / OUTCOME / KEGIATAN / SUB KEGIATAN	INDIKATOR PROGRAM / KEGIATAN / SUB KEGIATAN	TARGET AKHIR PERIODE RENSTRA OPD	REALISASI CAPAIAN RENJA OPD TAHUN 2024	PRAKIRAAN CAPAIAN TARGET RENJA OPD TAHUN 2025	CAPAIAN KINERJA DAN KERANGKA PENDANAAN						KELOMPOK SASARAN	PRAKIRAAN MAJU RENCANA TAHUN 2027		PERANGKAT DAERAH PENANGGUNG JAWAB
							TARGET 2026	PAGU INDIKATIF (Rp)	LOKASI	SUMBER DANA	PRIORITAS			TARGET	PAGU INDIKATIF (Rp)	
											NASIONAL	DAERAH				
1	2	3	4	5	6	7	8	9	10	11	12	13	14	15	16	17
	1.03.01.2.08	Penyediaan Jasa Penunjang Urusan Pemerintahan Daerah	*Jumlah Jenis Jasa Pelayanan Perkantoran*	-			2 Jenis	470.010.000,00			Melanjutkan pengembangan infrastruktur dan meningkatkan lapangan kerja yang berkualitas, mendorong kewirausahaan, mengembangkan industri kreatif serta mengembangkan agromaritim industri di sentra produksi melalui peran aktif koperasi.	4. Pembangunan Pemerintahan	Masyarakat	-	562.286.025,00	DINAS BINA MARGA, SUMBER DAYA AIR, DAN BINA KONSTRUKSI
	1.03.01.2.08.0002	Penyediaan Jasa Komunikasi, Sumber Daya Air dan Listrik														
			Jumlah Laporan Penyediaan Jasa Komunikasi, Sumber Daya Air dan Listrik yang Disediakan				1 Laporan	212.610.000,00	Kab. Bondowoso, Semua Kecamatan, Semua Kel/Desa	PENDAPATAN BAGI HASIL	Melanjutkan pengembangan infrastruktur dan meningkatkan lapangan kerja yang berkualitas, mendorong kewirausahaan, mengembangkan industri kreatif serta mengembangkan agromaritim industri di sentra produksi melalui peran aktif koperasi.	4. Pembangunan Pemerintahan	Masyarakat		278.502.525,00	DINAS BINA MARGA, SUMBER DAYA AIR, DAN BINA KONSTRUKSI
	1.03.01.2.08.0004	Penyediaan Jasa Pelayanan Umum Kantor														

NO	KODE	URUSAN / BIDANG URUSAN / PROGRAM / OUTCOME / KEGIATAN / SUB KEGIATAN	INDIKATOR PROGRAM / KEGIATAN / SUB KEGIATAN	TARGET AKHIR PERIODE RENSTRA OPD	REALISASI CAPAIAN RENJA OPD TAHUN 2024	PRAKIRAAN CAPAIAN TARGET RENJA OPD TAHUN 2025	CAPAIAN KINERJA DAN KERANGKA PENDANAAN						KELOMPOK SASARAN	PRAKIRAAN MAJU RENCANA TAHUN 2027		PERANGKAT DAERAH PENANGGUNG JAWAB
							TARGET 2026	PAGU INDIKATIF (Rp)	LOKASI	SUMBER DANA	PRIORITAS			TARGET	PAGU INDIKATIF (Rp)	
											NASIONAL	DAERAH				
1	2	3	4	5	6	7	8	9	10	11	12	13	14	15	16	17
			Jumlah Laporan Penyediaan Jasa Pelayanan Umum Kantor yang Disediakan				1 Laporan	257.400.000,00	Kab. Bondowoso, Semua Kecamatan, Semua Kel/Desa	PENDAPATAN BAGI HASIL	Melanjutkan pengembangan infrastruktur dan meningkatkan lapangan kerja yang berkualitas, mendorong kewirausahaan, mengembangkan industri kreatif serta mengembangkan agromaritim industri di sentra produksi melalui peran aktif koperasi.	4. Pembangunan Pemerintahan	Masyarakat		283.783.500,00	DINAS BINA MARGA, SUMBER DAYA AIR, DAN BINA KONSTRUKSI
	1.03.01.2.09	Pemeliharaan Barang Milik Daerah Penunjang Urusan Pemerintahan Daerah	*Jumlah Jenis Barang Milik Daerah yang Terpelihara*	-			6 Jenis	705.000.000,00			Melanjutkan pengembangan infrastruktur dan meningkatkan lapangan kerja yang berkualitas, mendorong kewirausahaan, mengembangkan industri kreatif serta mengembangkan agromaritim industri di sentra produksi melalui peran aktif koperasi.	4. Pembangunan Pemerintahan	Masyarakat	-	1.306.462.500,00	DINAS BINA MARGA, SUMBER DAYA AIR, DAN BINA KONSTRUKSI
	1.03.01.2.09.0001	Penyediaan Jasa Pemeliharaan, Biaya Pemeliharaan, dan Pajak Kendaraan Perorangan Dinas atau Kendaraan Dinas Jabatan														

NO	KODE	URUSAN / BIDANG URUSAN / PROGRAM / OUTCOME / KEGIATAN / SUB KEGIATAN	INDIKATOR PROGRAM / KEGIATAN / SUB KEGIATAN	TARGET AKHIR PERIODE RENSTRA OPD	REALISASI CAPAIAN RENJA OPD TAHUN 2024	PRAKIRAAN CAPAIAN TARGET RENJA OPD TAHUN 2025	CAPAIAN KINERJA DAN KERANGKA PENDANAAN						KELOMPOK SASARAN	PRAKIRAAN MAJU RENCANA TAHUN 2027		PERANGKAT DAERAH PENANGGUNG JAWAB
							TARGET 2026	PAGU INDIKATIF (Rp)	LOKASI	SUMBER DANA	PRIORITAS			TARGET	PAGU INDIKATIF (Rp)	
											NASIONAL	DAERAH				
1	2	3	4	5	6	7	8	9	10	11	12	13	14	15	16	17
			Jumlah Kendaraan Perorangan Dinas atau Kendaraan Dinas Jabatan yang Dipelihara dan dibayarkan Pajaknya				131 Unit	300.000.000,00	Kab. Bondowoso, Semua Kecamatan, Semua Kel/Desa	PENDAPATAN BAGI HASIL	Melanjutkan pengembangan infrastruktur dan meningkatkan lapangan kerja yang berkualitas, mendorong kewirausahaan, mengembangkan industri kreatif serta mengembangkan agromaritim industri di sentra produksi melalui peran aktif koperasi.	4. Pembangunan Pemerintahan	Masyarakat		661.500.000,00	DINAS BINA MARGA, SUMBER DAYA AIR, DAN BINA KONSTRUKSI
	1.03.01.2.09.0002	Penyediaan Jasa Pemeliharaan, Biaya Pemeliharaan, Pajak dan Perizinan Kendaraan Dinas Operasional atau Lapangan														
			Jumlah Kendaraan Dinas Operasional atau Lapangan yang Dipelihara dan dibayarkan Pajak dan Perizinannya				131 Unit	40.000.000,00	Kab. Bondowoso, Semua Kecamatan, Semua Kel/Desa	PENDAPATAN BAGI HASIL	Melanjutkan pengembangan infrastruktur dan meningkatkan lapangan kerja yang berkualitas, mendorong kewirausahaan, mengembangkan industri kreatif serta mengembangkan agromaritim industri di sentra produksi melalui peran aktif koperasi.	4. Pembangunan Pemerintahan	Masyarakat		55.125.000,00	DINAS BINA MARGA, SUMBER DAYA AIR, DAN BINA KONSTRUKSI
	1.03.01.2.09.0003	Penyediaan Jasa Pemeliharaan, Biaya Pemeliharaan dan Perizinan Alat Besar														

NO	KODE	URUSAN / BIDANG URUSAN / PROGRAM / OUTCOME / KEGIATAN / SUB KEGIATAN	INDIKATOR PROGRAM / KEGIATAN / SUB KEGIATAN	TARGET AKHIR PERIODE RENSTRA OPD	REALISASI CAPAIAN RENJA OPD TAHUN 2024	PRAKIRAAN CAPAIAN TARGET RENJA OPD TAHUN 2025	CAPAIAN KINERJA DAN KERANGKA PENDANAAN						KELOMPOK SASARAN	PRAKIRAAN MAJU RENCANA TAHUN 2027		PERANGKAT DAERAH PENANGGUNG JAWAB
							TARGET 2026	PAGU INDIKATIF (Rp)	LOKASI	SUMBER DANA	PRIORITAS			TARGET	PAGU INDIKATIF (Rp)	
											NASIONAL	DAERAH				
1	2	3	4	5	6	7	8	9	10	11	12	13	14	15	16	17
			Jumlah Alat Besar yang Dipelihara dan dibayarkan Perizinannya				8 Unit	130.000.000,00	Kab. Bondowoso, Semua Kecamatan, Semua Kel/Desa	PENDAPATAN BAGI HASIL	Melanjutkan pengembangan infrastruktur dan meningkatkan lapangan kerja yang berkualitas, mendorong kewirausahaan, mengembangkan industri kreatif serta mengembangkan agromaritim industri di sentra produksi melalui peran aktif koperasi.	4. Pembangunan Pemerintahan	Masyarakat		264.600.000,00	DINAS BINA MARGA, SUMBER DAYA AIR, DAN BINA KONSTRUKSI
	1.03.01.2.09.0006	Pemeliharaan Peralatan dan Mesin Lainnya														
			Jumlah Peralatan dan Mesin Lainnya yang Dipelihara				1 Unit	15.000.000,00	Kab. Bondowoso, Semua Kecamatan, Semua Kel/Desa	PENDAPATAN BAGI HASIL	Melanjutkan pengembangan infrastruktur dan meningkatkan lapangan kerja yang berkualitas, mendorong kewirausahaan, mengembangkan industri kreatif serta mengembangkan agromaritim industri di sentra produksi melalui peran aktif koperasi.	4. Pembangunan Pemerintahan	Masyarakat		82.687.500,00	DINAS BINA MARGA, SUMBER DAYA AIR, DAN BINA KONSTRUKSI
	1.03.01.2.09.0009	Pemeliharaan/Rehabilitasi Gedung Kantor dan Bangunan Lainnya														

NO	KODE	URUSAN / BIDANG URUSAN / PROGRAM / OUTCOME / KEGIATAN / SUB KEGIATAN	INDIKATOR PROGRAM / KEGIATAN / SUB KEGIATAN	TARGET AKHIR PERIODE RENSTRA OPD	REALISASI CAPAIAN RENJA OPD TAHUN 2024	PRAKIRAAN CAPAIAN TARGET RENJA OPD TAHUN 2025	CAPAIAN KINERJA DAN KERANGKA PENDANAAN						KELOMPOK SASARAN	PRAKIRAAN MAJU RENCANA TAHUN 2027		PERANGKAT DAERAH PENANGGUNG JAWAB
							TARGET 2026	PAGU INDIKATIF (Rp)	LOKASI	SUMBER DANA	PRIORITAS			TARGET	PAGU INDIKATIF (Rp)	
											NASIONAL	DAERAH				
1	2	3	4	5	6	7	8	9	10	11	12	13	14	15	16	17
			Jumlah Gedung Kantor dan Bangunan Lainnya yang Dipelihara/Direhabilitasi				2 Unit	200.000.000,00	Kab. Bondowoso, Semua Kecamatan, Semua Kel/Desa	PENDAPATAN BAGI HASIL	Melanjutkan pengembangan infrastruktur dan meningkatkan lapangan kerja yang berkualitas, mendorong kewirausahaan, mengembangkan industri kreatif serta mengembangkan agromaritim industri di sentra produksi melalui peran aktif koperasi.	4. Pembangunan Pemerintahan	Masyarakat		220.500.000,00	DINAS BINA MARGA, SUMBER DAYA AIR, DAN BINA KONSTRUKSI
	1.03.01.2.09.0010	Pemeliharaan/Rehabilitasi Sarana dan Prasarana Gedung Kantor atau Bangunan Lainnya														
			Jumlah Sarana dan Prasarana Gedung Kantor atau Bangunan Lainnya yang Dipelihara/Direhabilitasi				3 Unit	20.000.000,00	Kab. Bondowoso, Semua Kecamatan, Semua Kel/Desa	PENDAPATAN BAGI HASIL	Melanjutkan pengembangan infrastruktur dan meningkatkan lapangan kerja yang berkualitas, mendorong kewirausahaan, mengembangkan industri kreatif serta mengembangkan agromaritim industri di sentra produksi melalui peran aktif koperasi.	4. Pembangunan Pemerintahan	Masyarakat		22.050.000,00	DINAS BINA MARGA, SUMBER DAYA AIR, DAN BINA KONSTRUKSI
2.	**1.03.02**	**PROGRAM PENGELOLAAN SUMBER DAYA AIR (SDA)**	***Persentase panjang jaringan irigasi sekunder dalam kondisi baik*** ***Persentase panjang jaringan irigasi primer kondisi baik***	**-**			**84.42 %** **97.32 %**	**28.533.951.682,00**						**-**	**24.989.371.943,00**	
		[Meningkatnya Perlindungan Masyarakat terhadap Banjur dan Meningkatnya Akses Masyarakat Terhadap Irigasi]	**Luas Layanan Irigasi yang direhabilitasi dan/atau dimodernisasi**	**3000**	**500**	**500**	**1000**	**28.533.951.682,00**	-	-	-	-	-	-	**24.989.371.943,00**	-

NO	KODE	URUSAN / BIDANG URUSAN / PROGRAM / OUTCOME / KEGIATAN / SUB KEGIATAN	INDIKATOR PROGRAM / KEGIATAN / SUB KEGIATAN	TARGET AKHIR PERIODE RENSTRA OPD	REALISASI CAPAIAN RENJA OPD TAHUN 2024	PRAKIRAAN CAPAIAN TARGET RENJA OPD TAHUN 2025	CAPAIAN KINERJA DAN KERANGKA PENDANAAN						KELOMPOK SASARAN	PRAKIRAAN MAJU RENCANA TAHUN 2027		PERANGKAT DAERAH PENANGGUNG JAWAB
							TARGET 2026	PAGU INDIKATIF (Rp)	LOKASI	SUMBER DANA	PRIORITAS			TARGET	PAGU INDIKATIF (Rp)	
											NASIONAL	DAERAH				
1	2	3	4	5	6	7	8	9	10	11	12	13	14	15	16	17
	1.03.02.2.01	Pengelolaan SDA dan Bangunan Pengaman Pantai pada Wilayah Sungai (WS) dalam 1 (Satu) Daerah Kabupaten/Kota	*Jumlah Daerah Irigasi yang dikelola*	-			5 DI	2.765.000.000,00			Melanjutkan pengembangan infrastruktur dan meningkatkan lapangan kerja yang berkualitas, mendorong kewirausahaan, mengembangkan industri kreatif serta mengembangkan agromaritim industri di sentra produksi melalui peran aktif koperasi.	4. Pembangunan Pemerintahan	Masyarakat	-	2.439.832.500,00	DINAS BINA MARGA, SUMBER DAYA AIR, DAN BINA KONSTRUKSI
	1.03.02.2.01.0072	Evaluasi dan Rekomendasi Teknis (Rekomtek) Pemanfaatan Sumber Daya Air Wilayah Sungai Kewenangan Kabupaten/Kota														
			Jumlah Dokumen Evaluasi dan Rekomendasi Teknis (Rekomtek) Pemanfaatan SDA WS Kewenangan Kabupaten/Kota				2 Dokumen	50.000.000,00	Kab. Bondowoso, Semua Kecamatan, Semua Kel/Desa	PENDAPATAN BAGI HASIL	Melanjutkan pengembangan infrastruktur dan meningkatkan lapangan kerja yang berkualitas, mendorong kewirausahaan, mengembangkan industri kreatif serta mengembangkan agromaritim industri di sentra produksi melalui peran aktif koperasi.	4. Pembangunan Pemerintahan	Masyarakat		55.125.000,00	DINAS BINA MARGA, SUMBER DAYA AIR, DAN BINA KONSTRUKSI
	1.03.02.2.01.0075	Pembinaan dan Pemberdayaan Kelembagaan Pengelolaan SDA Kewenangan Kabupaten/Kota														

NO	KODE	URUSAN / BIDANG URUSAN / PROGRAM / OUTCOME / KEGIATAN / SUB KEGIATAN	INDIKATOR PROGRAM / KEGIATAN / SUB KEGIATAN	TARGET AKHIR PERIODE RENSTRA OPD	REALISASI CAPAIAN RENJA OPD TAHUN 2024	PRAKIRAAN CAPAIAN TARGET RENJA OPD TAHUN 2025	CAPAIAN KINERJA DAN KERANGKA PENDANAAN						KELOMPOK SASARAN	PRAKIRAAN MAJU RENCANA TAHUN 2027		PERANGKAT DAERAH PENANGGUNG JAWAB
							TARGET 2026	PAGU INDIKATIF (Rp)	LOKASI	SUMBER DANA	PRIORITAS			TARGET	PAGU INDIKATIF (Rp)	
											NASIONAL	DAERAH				
1	2	3	4	5	6	7	8	9	10	11	12	13	14	15	16	17
			Jumlah Lembaga Pengelolaan SDA Kewenangan Kabupaten/Kota yang Dibina dan Diberdayakan				10 Lembaga	145.000.000,00	Kab. Bondowoso, Semua Kecamatan, Semua Kel/Desa	PENDAPATAN BAGI HASIL	Melanjutkan pengembangan infrastruktur dan meningkatkan lapangan kerja yang berkualitas, mendorong kewirausahaan, mengembangkan industri kreatif serta mengembangkan agromaritim industri di sentra produksi melalui peran aktif koperasi.	4. Pembangunan Pemerintahan	Masyarakat		159.862.500,00	DINAS BINA MARGA, SUMBER DAYA AIR, DAN BINA KONSTRUKSI
	1.03.02.2.01.0078	Koordinasi dan Sinkronisasi Peningkatan Kapasitas Kelembagaan Pengelolaan SDA Kewenangan Kabupaten/Kota														
			Jumlah Lembaga Pengelolaan SDA Kewenangan Kabupaten/Kota yang Ditingkatkan Kapasitasnya melalui Koordinasi dan Sinkronisasi				5 Lembaga	50.000.000,00	Kab. Bondowoso, Semua Kecamatan, Semua Kel/Desa	PENDAPATAN BAGI HASIL	Melanjutkan pengembangan infrastruktur dan meningkatkan lapangan kerja yang berkualitas, mendorong kewirausahaan, mengembangkan industri kreatif serta mengembangkan agromaritim industri di sentra produksi melalui peran aktif koperasi.	4. Pembangunan Pemerintahan	Masyarakat		55.125.000,00	DINAS BINA MARGA, SUMBER DAYA AIR, DAN BINA KONSTRUKSI
	1.03.02.2.01.0101	Peningkatan Bangunan Perkuatan Tebing														

NO	KODE	URUSAN / BIDANG URUSAN / PROGRAM / OUTCOME / KEGIATAN / SUB KEGIATAN	INDIKATOR PROGRAM / KEGIATAN / SUB KEGIATAN	TARGET AKHIR PERIODE RENSTRA OPD	REALISASI CAPAIAN RENJA OPD TAHUN 2024	PRAKIRAAN CAPAIAN TARGET RENJA OPD TAHUN 2025	CAPAIAN KINERJA DAN KERANGKA PENDANAAN						KELOMPOK SASARAN	PRAKIRAAN MAJU RENCANA TAHUN 2027		PERANGKAT DAERAH PENANGGUNG JAWAB
							TARGET 2026	PAGU INDIKATIF (Rp)	LOKASI	SUMBER DANA	PRIORITAS			TARGET	PAGU INDIKATIF (Rp)	
											NASIONAL	DAERAH				
1	2	3	4	5	6	7	8	9	10	11	12	13	14	15	16	17
			Panjang Bangunan Perkuatan Tebing yang Ditingkatkan				1 KM	1.720.000.000,00	Kab. Bondowoso, Semua Kecamatan, Semua Kel/Desa	SISA LEBIH PERHITUNGAN ANGGARAN TAHUN SEBELUMNYA, PENDAPATAN BAGI HASIL	Melanjutkan pengembangan infrastruktur dan meningkatkan lapangan kerja yang berkualitas, mendorong kewirausahaan, mengembangkan industri kreatif serta mengembangkan agromaritim industri di sentra produksi melalui peran aktif koperasi.	4. Pembangunan Pemerintahan	Masyarakat		1.287.720.000,00	DINAS BINA MARGA, SUMBER DAYA AIR, DAN BINA KONSTRUKSI
	1.03.02.2.01.0118	Penyusunan Pola dan Rencana Pengelolaan SDA WS Kewenangan Kabupaten/Kota														
			Jumlah Pola dan Rencana Pengelolaan SDA WS Kewenangan Kabupaten/Kota yang Disusun				1 Dokumen	550.000.000,00	Kab. Bondowoso, Semua Kecamatan, Semua Kel/Desa	PENDAPATAN BAGI HASIL	Melanjutkan pengembangan infrastruktur dan meningkatkan lapangan kerja yang berkualitas, mendorong kewirausahaan, mengembangkan industri kreatif serta mengembangkan agromaritim industri di sentra produksi melalui peran aktif koperasi.	4. Pembangunan Pemerintahan	Masyarakat		606.375.000,00	DINAS BINA MARGA, SUMBER DAYA AIR, DAN BINA KONSTRUKSI
		-	**-**	**-**	**-**	**-**	**-**	**28.533.951.682,00**	-	-	-	-	-	-	**24.989.371.943,00**	-
	1.03.02.2.01.0128	Penyusunan Rencana Teknis dan Dokumen Lingkungan Hidup untuk Konstruksi Bendungan, Embung, dan Bangunan Penampung Air Lainnya														

NO	KODE	URUSAN / BIDANG URUSAN / PROGRAM / OUTCOME / KEGIATAN / SUB KEGIATAN	INDIKATOR PROGRAM / KEGIATAN / SUB KEGIATAN	TARGET AKHIR PERIODE RENSTRA OPD	REALISASI CAPAIAN RENJA OPD TAHUN 2024	PRAKIRAAN CAPAIAN TARGET RENJA OPD TAHUN 2025	CAPAIAN KINERJA DAN KERANGKA PENDANAAN						KELOMPOK SASARAN	PRAKIRAAN MAJU RENCANA TAHUN 2027		PERANGKAT DAERAH PENANGGUNG JAWAB
							TARGET 2026	PAGU INDIKATIF (Rp)	LOKASI	SUMBER DANA	PRIORITAS			TARGET	PAGU INDIKATIF (Rp)	
											NASIONAL	DAERAH				
1	2	3	4	5	6	7	8	9	10	11	12	13	14	15	16	17
			Jumlah Dokumen Rencana Teknis dan Dokumen Lingkungan Hidup untuk Konstruksi Bendungan, Danau dan Bangunan Penampung Air Lainnya yang Disusun				1 Dokumen	100.000.000,00	Kab. Bondowoso, Semua Kecamatan, Semua Kel/Desa	PENDAPATAN BAGI HASIL	Melanjutkan pengembangan infrastruktur dan meningkatkan lapangan kerja yang berkualitas, mendorong kewirausahaan, mengembangkan industri kreatif serta mengembangkan agromaritim industri di sentra produksi melalui peran aktif koperasi.	4. Pembangunan Pemerintahan	Masyarakat		110.250.000,00	DINAS BINA MARGA, SUMBER DAYA AIR, DAN BINA KONSTRUKSI
		[Meningkatnya Perlindungan Masyarakat terhadap Banjur dan Meningkatnya Akses Masyarakat Terhadap Irigasi]	**Luas Layanan Irigasi yang direhabilitasi dan/atau dimodernisasi**	**3000**	**500**	**500**	**1000**	**28.533.951.682,00**	-	-	-	-	-	-	**24.989.371.943,00**	-
	1.03.02.2.01.0129	Rehabilitasi Embung														
			Jumlah Embung yang Direhabilitasi				1 Unit	100.000.000,00	Kab. Bondowoso, Semua Kecamatan, Semua Kel/Desa	PENDAPATAN BAGI HASIL	Melanjutkan pengembangan infrastruktur dan meningkatkan lapangan kerja yang berkualitas, mendorong kewirausahaan, mengembangkan industri kreatif serta mengembangkan agromaritim industri di sentra produksi melalui peran aktif koperasi.	4. Pembangunan Pemerintahan	Masyarakat		110.250.000,00	DINAS BINA MARGA, SUMBER DAYA AIR, DAN BINA KONSTRUKSI
	1.03.02.2.01.0130	Pengelolaan Sistem Hidrologi dan Kualitas Air Wilayah Sungai Kewenangan Kabupaten/Kota														

NO	KODE	URUSAN / BIDANG URUSAN / PROGRAM / OUTCOME / KEGIATAN / SUB KEGIATAN	INDIKATOR PROGRAM / KEGIATAN / SUB KEGIATAN	TARGET AKHIR PERIODE RENSTRA OPD	REALISASI CAPAIAN RENJA OPD TAHUN 2024	PRAKIRAAN CAPAIAN TARGET RENJA OPD TAHUN 2025	CAPAIAN KINERJA DAN KERANGKA PENDANAAN						KELOMPOK SASARAN	PRAKIRAAN MAJU RENCANA TAHUN 2027		PERANGKAT DAERAH PENANGGUNG JAWAB
							TARGET 2026	PAGU INDIKATIF (Rp)	LOKASI	SUMBER DANA	PRIORITAS			TARGET	PAGU INDIKATIF (Rp)	
											NASIONAL	DAERAH				
1	2	3	4	5	6	7	8	9	10	11	12	13	14	15	16	17
			Jumlah Dokumen Pengelolaan Sistem Hidrologi dan Kualitas Air Wilayah Sungai Kewenangan Kabupaten/Kota				1 Dokumen	50.000.000,00	Kab. Bondowoso, Bondowoso, Semua Kel/Desa	PENDAPATAN BAGI HASIL	Melanjutkan pengembangan infrastruktur dan meningkatkan lapangan kerja yang berkualitas, mendorong kewirausahaan, mengembangkan industri kreatif serta mengembangkan agromaritim industri di sentra produksi melalui peran aktif koperasi.	4. Pembangunan Pemerintahan	Masyarakat		55.125.000,00	DINAS BINA MARGA, SUMBER DAYA AIR, DAN BINA KONSTRUKSI
	1.03.02.2.02	Pengembangan dan Pengelolaan Sistem Irigasi Primer dan Sekunder pada Daerah Irigasi yang Luasnya di Bawah 1000 Ha dalam 1 (Satu) Daerah Kabupaten/Kota	*Panjang Jaringan Dalam yang Dikerjakan*	-			4.8 KM	25.768.951.682,00			Melanjutkan pengembangan infrastruktur dan meningkatkan lapangan kerja yang berkualitas, mendorong kewirausahaan, mengembangkan industri kreatif serta mengembangkan agromaritim industri di sentra produksi melalui peran aktif koperasi.	4. Pembangunan Pemerintahan	Masyarakat	-	22.549.539.443,00	DINAS BINA MARGA, SUMBER DAYA AIR, DAN BINA KONSTRUKSI
	1.03.02.2.02.0014	Rehabilitasi Jaringan Irigasi Permukaan														

NO	KODE	URUSAN / BIDANG URUSAN / PROGRAM / OUTCOME / KEGIATAN / SUB KEGIATAN	INDIKATOR PROGRAM / KEGIATAN / SUB KEGIATAN	TARGET AKHIR PERIODE RENSTRA OPD	REALISASI CAPAIAN RENJA OPD TAHUN 2024	PRAKIRAAN CAPAIAN TARGET RENJA OPD TAHUN 2025	CAPAIAN KINERJA DAN KERANGKA PENDANAAN						KELOMPOK SASARAN	PRAKIRAAN MAJU RENCANA TAHUN 2027		PERANGKAT DAERAH PENANGGUNG JAWAB
							TARGET 2026	PAGU INDIKATIF (Rp)	LOKASI	SUMBER DANA	PRIORITAS			TARGET	PAGU INDIKATIF (Rp)	
											NASIONAL	DAERAH				
1	2	3	4	5	6	7	8	9	10	11	12	13	14	15	16	17
			Panjang Jaringan Irigasi Permukaan yang Direhabilitasi				15.07 KM	16.765.173.682,00	Kab. Bondowoso, Semua Kecamatan, Semua Kel/Desa	SISA LEBIH PERHITUNGAN ANGGARAN TAHUN SEBELUMNYA, PENDAPATAN BAGI HASIL, OPSEN PKB, DAU YANG DITENTUKAN PENGGUNAANNYA BIDANG PEKERJAAN UMUM, PENDAPATAN BAGI HASIL PAJAK ROKOK	Melanjutkan pengembangan infrastruktur dan meningkatkan lapangan kerja yang berkualitas, mendorong kewirausahaan, mengembangkan industri kreatif serta mengembangkan agromaritim industri di sentra produksi melalui peran aktif koperasi.	4. Pembangunan Pemerintahan	Masyarakat		12.622.874.198,00	DINAS BINA MARGA, SUMBER DAYA AIR, DAN BINA KONSTRUKSI
	1.03.02.2.02.0021	Operasi dan Pemeliharaan Jaringan Irigasi Permukaan														
			Panjang Jaringan Irigasi Permukaan yang Dioperasikan dan Dipelihara				1.86 KM	5.780.000.000,00	Kab. Bondowoso, Semua Kecamatan, Semua Kel/Desa	PENDAPATAN BAGI HASIL	Melanjutkan pengembangan infrastruktur dan meningkatkan lapangan kerja yang berkualitas, mendorong kewirausahaan, mengembangkan industri kreatif serta mengembangkan agromaritim industri di sentra produksi melalui peran aktif koperasi.	4. Pembangunan Pemerintahan	Masyarakat		6.372.450.000,00	DINAS BINA MARGA, SUMBER DAYA AIR, DAN BINA KONSTRUKSI
	1.03.02.2.02.0030	Penguatan Kapasitas Kelembagaan Pengelola Irigasi Kewenangan Kabupaten/Kota														

NO	KODE	URUSAN / BIDANG URUSAN / PROGRAM / OUTCOME / KEGIATAN / SUB KEGIATAN	INDIKATOR PROGRAM / KEGIATAN / SUB KEGIATAN	TARGET AKHIR PERIODE RENSTRA OPD	REALISASI CAPAIAN RENJA OPD TAHUN 2024	PRAKIRAAN CAPAIAN TARGET RENJA OPD TAHUN 2025	CAPAIAN KINERJA DAN KERANGKA PENDANAAN						KELOMPOK SASARAN	PRAKIRAAN MAJU RENCANA TAHUN 2027		PERANGKAT DAERAH PENANGGUNG JAWAB
							TARGET 2026	PAGU INDIKATIF (Rp)	LOKASI	SUMBER DANA	PRIORITAS			TARGET	PAGU INDIKATIF (Rp)	
											NASIONAL	DAERAH				
1	2	3	4	5	6	7	8	9	10	11	12	13	14	15	16	17
			Jumlah Lembaga Pengelola Irigasi Kewenangan Kabupaten/Kota yang Diperkuat Kapasitasnya				5 Lembaga	50.000.000,00	Kab. Bondowoso, Semua Kecamatan, Semua Kel/Desa	PENDAPATAN BAGI HASIL	Melanjutkan pengembangan infrastruktur dan meningkatkan lapangan kerja yang berkualitas, mendorong kewirausahaan, mengembangkan industri kreatif serta mengembangkan agromaritim industri di sentra produksi melalui peran aktif koperasi.	4. Pembangunan Pemerintahan	Masyarakat		55.125.000,00	DINAS BINA MARGA, SUMBER DAYA AIR, DAN BINA KONSTRUKSI
	1.03.02.2.02.0044	Operasional Kelembagaan Pengelola Irigasi														
			Jumlah Lembaga Pengelola Irigasi yang beroperasi				5 Lembaga	250.000.000,00	Kab. Bondowoso, Semua Kecamatan, Semua Kel/Desa	PENDAPATAN BAGI HASIL	Melanjutkan pengembangan infrastruktur dan meningkatkan lapangan kerja yang berkualitas, mendorong kewirausahaan, mengembangkan industri kreatif serta mengembangkan agromaritim industri di sentra produksi melalui peran aktif koperasi.	4. Pembangunan Pemerintahan	Masyarakat		275.625.000,00	DINAS BINA MARGA, SUMBER DAYA AIR, DAN BINA KONSTRUKSI
	1.03.02.2.02.0045	Penyiapan, Pelaksanaan dan Pengawasan Alokasi Air														

NO	KODE	URUSAN / BIDANG URUSAN / PROGRAM / OUTCOME / KEGIATAN / SUB KEGIATAN	INDIKATOR PROGRAM / KEGIATAN / SUB KEGIATAN	TARGET AKHIR PERIODE RENSTRA OPD	REALISASI CAPAIAN RENJA OPD TAHUN 2024	PRAKIRAAN CAPAIAN TARGET RENJA OPD TAHUN 2025	CAPAIAN KINERJA DAN KERANGKA PENDANAAN						KELOMPOK SASARAN	PRAKIRAAN MAJU RENCANA TAHUN 2027		PERANGKAT DAERAH PENANGGUNG JAWAB
							TARGET 2026	PAGU INDIKATIF (Rp)	LOKASI	SUMBER DANA	PRIORITAS			TARGET	PAGU INDIKATIF (Rp)	
											NASIONAL	DAERAH				
1	2	3	4	5	6	7	8	9	10	11	12	13	14	15	16	17
			Jumlah rekomendasi kebijakan alokasi air yang disiapkan, dilaksanakan dan diawasi				1 Dokumen	40.000.000,00	Kab. Bondowoso, Semua Kecamatan, Semua Kel/Desa	PENDAPATAN BAGI HASIL	Melanjutkan pengembangan infrastruktur dan meningkatkan lapangan kerja yang berkualitas, mendorong kewirausahaan, mengembangkan industri kreatif serta mengembangkan agromaritim industri di sentra produksi melalui peran aktif koperasi.	4. Pembangunan Pemerintahan	Masyarakat		44.100.000,00	DINAS BINA MARGA, SUMBER DAYA AIR, DAN BINA KONSTRUKSI
	1.03.02.2.02.0050	Penyusunan Dukungan Teknis bidang Irigasi dan Rawa														
			Jumlah Dukungan Teknis bidang Irigasi dan Rawa yang Disusun				1 Dokumen	100.000.000,00	Kab. Bondowoso, Semua Kecamatan, Semua Kel/Desa	PENDAPATAN BAGI HASIL	Melanjutkan pengembangan infrastruktur dan meningkatkan lapangan kerja yang berkualitas, mendorong kewirausahaan, mengembangkan industri kreatif serta mengembangkan agromaritim industri di sentra produksi melalui peran aktif koperasi.	4. Pembangunan Pemerintahan	Masyarakat		110.250.000,00	DINAS BINA MARGA, SUMBER DAYA AIR, DAN BINA KONSTRUKSI
	1.03.02.2.02.0053	Rehabilitasi Bendung Irigasi														

NO	KODE	URUSAN / BIDANG URUSAN / PROGRAM / OUTCOME / KEGIATAN / SUB KEGIATAN	INDIKATOR PROGRAM / KEGIATAN / SUB KEGIATAN	TARGET AKHIR PERIODE RENSTRA OPD	REALISASI CAPAIAN RENJA OPD TAHUN 2024	PRAKIRAAN CAPAIAN TARGET RENJA OPD TAHUN 2025	CAPAIAN KINERJA DAN KERANGKA PENDANAAN						KELOMPOK SASARAN	PRAKIRAAN MAJU RENCANA TAHUN 2027		PERANGKAT DAERAH PENANGGUNG JAWAB
							TARGET 2026	PAGU INDIKATIF (Rp)	LOKASI	SUMBER DANA	PRIORITAS			TARGET	PAGU INDIKATIF (Rp)	
											NASIONAL	DAERAH				
1	2	3	4	5	6	7	8	9	10	11	12	13	14	15	16	17
			Jumlah Bendung Irigasi yang Direhabilitasi				8 UNIT	2.683.778.000,00	Kab. Bondowoso, Semua Kecamatan, Semua Kel/Desa	PENDAPATAN BAGI HASIL	Melanjutkan pengembangan infrastruktur dan meningkatkan lapangan kerja yang berkualitas, mendorong kewirausahaan, mengembangkan industri kreatif serta mengembangkan agromaritim industri di sentra produksi melalui peran aktif koperasi.	4. Pembangunan Pemerintahan	Masyarakat		2.958.865.245,00	DINAS BINA MARGA, SUMBER DAYA AIR, DAN BINA KONSTRUKSI
	1.03.02.2.02.0054	Operasi dan Pemeliharaan Bendung Irigasi														
			Jumlah Bendung Irigasi yang Dioperasikan dan Dipelihara				1 UNIT	100.000.000,00	Kab. Bondowoso, Semua Kecamatan, Semua Kel/Desa	PENDAPATAN BAGI HASIL	Melanjutkan pengembangan infrastruktur dan meningkatkan lapangan kerja yang berkualitas, mendorong kewirausahaan, mengembangkan industri kreatif serta mengembangkan agromaritim industri di sentra produksi melalui peran aktif koperasi.	4. Pembangunan Pemerintahan	Masyarakat		110.250.000,00	DINAS BINA MARGA, SUMBER DAYA AIR, DAN BINA KONSTRUKSI
3.	**1.03.06**	**PROGRAM PENGELOLAAN DAN PENGEMBANGAN SISTEM DRAINASE**	***Persentase jalan yang memiliki trotoar dan drainase/saluran pembuangan air (minimal 1,5 m)***	**-**			**2.01 %**	**4.086.000.000,00**						**-**	**3.326.107.995,00**	
		[Meningkatnya kualitas sistem drainase perkotaan]	**Persentase Cakupan Drainase dalam Kondisi Baik**	**9.35**	**7.88**	**8.13**	**8.37**	**4.086.000.000,00**	-	-	-	-	-	-	**3.326.107.995,00**	-

NO	KODE	URUSAN / BIDANG URUSAN / PROGRAM / OUTCOME / KEGIATAN / SUB KEGIATAN	INDIKATOR PROGRAM / KEGIATAN / SUB KEGIATAN	TARGET AKHIR PERIODE RENSTRA OPD	REALISASI CAPAIAN RENJA OPD TAHUN 2024	PRAKIRAAN CAPAIAN TARGET RENJA OPD TAHUN 2025	CAPAIAN KINERJA DAN KERANGKA PENDANAAN						KELOMPOK SASARAN	PRAKIRAAN MAJU RENCANA TAHUN 2027		PERANGKAT DAERAH PENANGGUNG JAWAB
							TARGET 2026	PAGU INDIKATIF (Rp)	LOKASI	SUMBER DANA	PRIORITAS			TARGET	PAGU INDIKATIF (Rp)	
											NASIONAL	DAERAH				
1	2	3	4	5	6	7	8	9	10	11	12	13	14	15	16	17
	1.03.06.2.01	Pengelolaan dan Pengembangan Sistem Drainase yang Terhubung Langsung dengan Sungai dalam Daerah Kabupaten/Kota	*Panjang Drainase Perkotaan yang Dikerjakan*	-			13 Sistem Drainase Perk	4.086.000.000,00			Melanjutkan pengembangan infrastruktur dan meningkatkan lapangan kerja yang berkualitas, mendorong kewirausahaan, mengembangkan industri kreatif serta mengembangkan agromaritim industri di sentra produksi melalui peran aktif koperasi.	4. Pembangunan Pemerintahan	Masyarakat	-	3.326.107.995,00	DINAS BINA MARGA, SUMBER DAYA AIR, DAN BINA KONSTRUKSI
	1.03.06.2.01.0024	Peningkatan Sistem Drainase Perkotaan														
			Jumlah Sistem Drainase Perkotaan yang Ditingkatkan				10 Sistem Drainase Perkotaan	3.886.000.000,00	Kab. Bondowoso, Semua Kecamatan, Semua Kel/Desa	SISA LEBIH PERHITUNGAN ANGGARAN TAHUN SEBELUMNYA, PENDAPATAN BAGI HASIL, DANA ALOKASI UMUM (DAU)	Melanjutkan pengembangan infrastruktur dan meningkatkan lapangan kerja yang berkualitas, mendorong kewirausahaan, mengembangkan industri kreatif serta mengembangkan agromaritim industri di sentra produksi melalui peran aktif koperasi.	4. Pembangunan Pemerintahan	Masyarakat		2.370.375.000,00	DINAS BINA MARGA, SUMBER DAYA AIR, DAN BINA KONSTRUKSI
	1.03.06.2.01.0028	Rehabilitasi Sistem Drainase Perkotaan														

NO	KODE	URUSAN / BIDANG URUSAN / PROGRAM / OUTCOME / KEGIATAN / SUB KEGIATAN	INDIKATOR PROGRAM / KEGIATAN / SUB KEGIATAN	TARGET AKHIR PERIODE RENSTRA OPD	REALISASI CAPAIAN RENJA OPD TAHUN 2024	PRAKIRAAN CAPAIAN TARGET RENJA OPD TAHUN 2025	CAPAIAN KINERJA DAN KERANGKA PENDANAAN						KELOMPOK SASARAN	PRAKIRAAN MAJU RENCANA TAHUN 2027		PERANGKAT DAERAH PENANGGUNG JAWAB
							TARGET 2026	PAGU INDIKATIF (Rp)	LOKASI	SUMBER DANA	PRIORITAS			TARGET	PAGU INDIKATIF (Rp)	
											NASIONAL	DAERAH				
1	2	3	4	5	6	7	8	9	10	11	12	13	14	15	16	17
			Jumlah Sistem Drainase Perkotaan yang Direhabilitasi				0 Sistem Drainase Perkotaan	0,00	Kab. Bondowoso, Semua Kecamatan, Semua Kel/Desa	DANA ALOKASI UMUM (DAU)	Melanjutkan pengembangan infrastruktur dan meningkatkan lapangan kerja yang berkualitas, mendorong kewirausahaan, mengembangkan industri kreatif serta mengembangkan agromaritim industri di sentra produksi melalui peran aktif koperasi.	4. Pembangunan Pemerintahan	Masyarakat		707.805.000,00	DINAS BINA MARGA, SUMBER DAYA AIR, DAN BINA KONSTRUKSI
		-	**-**	**-**	**-**	**-**	**-**	**4.086.000.000,00**	-	-	-	-	-	-	**3.326.107.995,00**	-
	1.03.06.2.01.0030	Penyusunan Rencana, Kebijakan, Strategi dan Teknis Sistem Drainase Perkotaan														
			Jumlah Dokumen Rencana, Kebijakan, Strategi dan Teknis Sistem Drainase Perkotaan yang disusun				0 Dokumen	0,00	Kab. Bondowoso, Semua Kecamatan, Semua Kel/Desa	DANA ALOKASI UMUM (DAU)	Melanjutkan pengembangan infrastruktur dan meningkatkan lapangan kerja yang berkualitas, mendorong kewirausahaan, mengembangkan industri kreatif serta mengembangkan agromaritim industri di sentra produksi melalui peran aktif koperasi.	4. Pembangunan Pemerintahan	Masyarakat		27.427.995,00	DINAS BINA MARGA, SUMBER DAYA AIR, DAN BINA KONSTRUKSI
		[Meningkatnya kualitas sistem drainase perkotaan]	**Persentase Cakupan Drainase dalam Kondisi Baik**	**9.35**	**7.88**	**8.13**	**8.37**	**4.086.000.000,00**	-	-	-	-	-	-	**3.326.107.995,00**	-
	1.03.06.2.01.0031	Operasi dan Pemeliharaan Sistem Drainase Perkotaan														

NO	KODE	URUSAN / BIDANG URUSAN / PROGRAM / OUTCOME / KEGIATAN / SUB KEGIATAN	INDIKATOR PROGRAM / KEGIATAN / SUB KEGIATAN	TARGET AKHIR PERIODE RENSTRA OPD	REALISASI CAPAIAN RENJA OPD TAHUN 2024	PRAKIRAAN CAPAIAN TARGET RENJA OPD TAHUN 2025	CAPAIAN KINERJA DAN KERANGKA PENDANAAN						KELOMPOK SASARAN	PRAKIRAAN MAJU RENCANA TAHUN 2027		PERANGKAT DAERAH PENANGGUNG JAWAB
							TARGET 2026	PAGU INDIKATIF (Rp)	LOKASI	SUMBER DANA	PRIORITAS			TARGET	PAGU INDIKATIF (Rp)	
											NASIONAL	DAERAH				
1	2	3	4	5	6	7	8	9	10	11	12	13	14	15	16	17
			Jumlah Sistem Drainase Perkotaan yang Beroperasi dan Terpelihara				1 Sistem Drainase Perkotaan	200.000.000,00	Kab. Bondowoso, Semua Kecamatan, Semua Kel/Desa	DANA ALOKASI UMUM (DAU)	Melanjutkan pengembangan infrastruktur dan meningkatkan lapangan kerja yang berkualitas, mendorong kewirausahaan, mengembangkan industri kreatif serta mengembangkan agromaritim industri di sentra produksi melalui peran aktif koperasi.	4. Pembangunan Pemerintahan	Masyarakat		220.500.000,00	DINAS BINA MARGA, SUMBER DAYA AIR, DAN BINA KONSTRUKSI
4.	**1.03.10**	**PROGRAM PENYELENGGARAAN JALAN**	***Persentase panjang jembatan yang dibangun*** ***Persentase panjang jalan yang dipelihara*** ***Persentase panjang jembatan yang dilebarkan dan direhabilitasi*** ***Persentase panjang jalan yang direkonstruksi, dilebarkan, dan direhabilitasi*** ***Persentase panjang jembatan yang dipelihara*** ***Persentase panjang jalan yang dibangun***	**-**			**0.00 %** **0.07 %** **0.12 %** **2.87 %** **4.09 %** **50,00 %**	**71.933.742.713,00**						**-**	**59.740.315.636,00**	
		[Meningkatnya aksesbilitas masyarakat yang nyaman dan aman]	**Tingkat Kemantapan Jalan**	**68.01**	**64.97**	**65.48**	**65.99**	**71.933.742.713,00**	-	-	-	-	-	-	**59.740.315.636,00**	-

NO	KODE	URUSAN / BIDANG URUSAN / PROGRAM / OUTCOME / KEGIATAN / SUB KEGIATAN	INDIKATOR PROGRAM / KEGIATAN / SUB KEGIATAN	TARGET AKHIR PERIODE RENSTRA OPD	REALISASI CAPAIAN RENJA OPD TAHUN 2024	PRAKIRAAN CAPAIAN TARGET RENJA OPD TAHUN 2025	CAPAIAN KINERJA DAN KERANGKA PENDANAAN						KELOMPOK SASARAN	PRAKIRAAN MAJU RENCANA TAHUN 2027		PERANGKAT DAERAH PENANGGUNG JAWAB
							TARGET 2026	PAGU INDIKATIF (Rp)	LOKASI	SUMBER DANA	PRIORITAS			TARGET	PAGU INDIKATIF (Rp)	
											NASIONAL	DAERAH				
1	2	3	4	5	6	7	8	9	10	11	12	13	14	15	16	17
	1.03.10.2.01	Penyelenggaraan Jalan Kabupaten/Kota	*Panjang Jalan Kabupaten yang Dikerjakan*	-			29.73 KM	71.933.742.713,00			Melanjutkan pengembangan infrastruktur dan meningkatkan lapangan kerja yang berkualitas, mendorong kewirausahaan, mengembangkan industri kreatif serta mengembangkan agromaritim industri di sentra produksi melalui peran aktif koperasi.	4. Pembangunan Pemerintahan	Masyarakat	-	59.740.315.636,00	DINAS BINA MARGA, SUMBER DAYA AIR, DAN BINA KONSTRUKSI
	1.03.10.2.01.0028	Pengelolaan Leger Jalan														
			Jumlah Dokumen Leger Jalan yang Dikelola				0 Dokumen	0,00	Kab. Bondowoso, Semua Kecamatan, Semua Kel/Desa	DAU YANG DITENTUKAN PENGGUNAANNYA BIDANG PEKERJAAN UMUM	Melanjutkan pengembangan infrastruktur dan meningkatkan lapangan kerja yang berkualitas, mendorong kewirausahaan, mengembangkan industri kreatif serta mengembangkan agromaritim industri di sentra produksi melalui peran aktif koperasi.	4. Pembangunan Pemerintahan	Masyarakat		220.500.000,00	DINAS BINA MARGA, SUMBER DAYA AIR, DAN BINA KONSTRUKSI
	1.03.10.2.01.0029	Penyusunan Rencana, Kebijakan, Strategi dan Teknis Pengembangan Jaringan Jalan serta Perencanaan Teknis Penyelenggaraan Jalan dan Jembatan														

NO	KODE	URUSAN / BIDANG URUSAN / PROGRAM / OUTCOME / KEGIATAN / SUB KEGIATAN	INDIKATOR PROGRAM / KEGIATAN / SUB KEGIATAN	TARGET AKHIR PERIODE RENSTRA OPD	REALISASI CAPAIAN RENJA OPD TAHUN 2024	PRAKIRAAN CAPAIAN TARGET RENJA OPD TAHUN 2025	CAPAIAN KINERJA DAN KERANGKA PENDANAAN						KELOMPOK SASARAN	PRAKIRAAN MAJU RENCANA TAHUN 2027		PERANGKAT DAERAH PENANGGUNG JAWAB
							TARGET 2026	PAGU INDIKATIF (Rp)	LOKASI	SUMBER DANA	PRIORITAS			TARGET	PAGU INDIKATIF (Rp)	
											NASIONAL	DAERAH				
1	2	3	4	5	6	7	8	9	10	11	12	13	14	15	16	17
			Jumlah Dokumen Rencana, Kebijakan, Strategi dan Teknis Pengembangan Jaringan Jalan serta Perencanaan Teknis Penyelenggaraan Jalan dan Jembatan yang Disusun				2 Dokumen	200.000.000,00	Kab. Bondowoso, Semua Kecamatan, Semua Kel/Desa	PENDAPATAN BAGI HASIL	Melanjutkan pengembangan infrastruktur dan meningkatkan lapangan kerja yang berkualitas, mendorong kewirausahaan, mengembangkan industri kreatif serta mengembangkan agromaritim industri di sentra produksi melalui peran aktif koperasi.	4. Pembangunan Pemerintahan	Masyarakat		545.076.000,00	DINAS BINA MARGA, SUMBER DAYA AIR, DAN BINA KONSTRUKSI
	1.03.10.2.01.0043	Survey Kondisi Jalan/Jembatan														
			Panjang Jalan/Jembatan yang Disurvey Kondisinya				1382.416 KM	500.000.000,00	Kab. Bondowoso, Semua Kecamatan, Semua Kel/Desa	PENDAPATAN BAGI HASIL	Melanjutkan pengembangan infrastruktur dan meningkatkan lapangan kerja yang berkualitas, mendorong kewirausahaan, mengembangkan industri kreatif serta mengembangkan agromaritim industri di sentra produksi melalui peran aktif koperasi.	4. Pembangunan Pemerintahan	Masyarakat		455.056.875,00	DINAS BINA MARGA, SUMBER DAYA AIR, DAN BINA KONSTRUKSI
	1.03.10.2.01.0049	Pelebaran Jembatan														

NO	KODE	URUSAN / BIDANG URUSAN / PROGRAM / OUTCOME / KEGIATAN / SUB KEGIATAN	INDIKATOR PROGRAM / KEGIATAN / SUB KEGIATAN	TARGET AKHIR PERIODE RENSTRA OPD	REALISASI CAPAIAN RENJA OPD TAHUN 2024	PRAKIRAAN CAPAIAN TARGET RENJA OPD TAHUN 2025	CAPAIAN KINERJA DAN KERANGKA PENDANAAN						KELOMPOK SASARAN	PRAKIRAAN MAJU RENCANA TAHUN 2027		PERANGKAT DAERAH PENANGGUNG JAWAB
							TARGET 2026	PAGU INDIKATIF (Rp)	LOKASI	SUMBER DANA	PRIORITAS			TARGET	PAGU INDIKATIF (Rp)	
											NASIONAL	DAERAH				
1	2	3	4	5	6	7	8	9	10	11	12	13	14	15	16	17
			Panjang jembatan yang dilebarkan				5 Meter	448.000.000,00	Kab. Bondowoso, Semua Kecamatan, Semua Kel/Desa	PENDAPATAN BAGI HASIL	Melanjutkan pengembangan infrastruktur dan meningkatkan lapangan kerja yang berkualitas, mendorong kewirausahaan, mengembangkan industri kreatif serta mengembangkan agromaritim industri di sentra produksi melalui peran aktif koperasi.	4. Pembangunan Pemerintahan	Masyarakat		493.920.000,00	DINAS BINA MARGA, SUMBER DAYA AIR, DAN BINA KONSTRUKSI
	1.03.10.2.01.0051	Pemeliharaan Rutin Jalan														
			Panjang Jalan yang Dipelihara Secara Rutin				1.85 KM	5.770.000.000,00	Kab. Bondowoso, Semua Kecamatan, Semua Kel/Desa	PENDAPATAN BAGI HASIL	Melanjutkan pengembangan infrastruktur dan meningkatkan lapangan kerja yang berkualitas, mendorong kewirausahaan, mengembangkan industri kreatif serta mengembangkan agromaritim industri di sentra produksi melalui peran aktif koperasi.	4. Pembangunan Pemerintahan	Masyarakat		6.361.425.000,00	DINAS BINA MARGA, SUMBER DAYA AIR, DAN BINA KONSTRUKSI
	1.03.10.2.01.0052	Pemantauan dan Evaluasi Penyelenggaraan Jalan Kewenangan Kabupaten/Kota dan Desa														

NO	KODE	URUSAN / BIDANG URUSAN / PROGRAM / OUTCOME / KEGIATAN / SUB KEGIATAN	INDIKATOR PROGRAM / KEGIATAN / SUB KEGIATAN	TARGET AKHIR PERIODE RENSTRA OPD	REALISASI CAPAIAN RENJA OPD TAHUN 2024	PRAKIRAAN CAPAIAN TARGET RENJA OPD TAHUN 2025	CAPAIAN KINERJA DAN KERANGKA PENDANAAN						KELOMPOK SASARAN	PRAKIRAAN MAJU RENCANA TAHUN 2027		PERANGKAT DAERAH PENANGGUNG JAWAB
							TARGET 2026	PAGU INDIKATIF (Rp)	LOKASI	SUMBER DANA	PRIORITAS			TARGET	PAGU INDIKATIF (Rp)	
											NASIONAL	DAERAH				
1	2	3	4	5	6	7	8	9	10	11	12	13	14	15	16	17
			Panjang Jalan Kewenangan Kabupaten/Kota dan Desa yang Dipantau dan Dievaluasi Penyelenggaraannya				1382.416 KM	250.000.000,00	Kab. Bondowoso, Semua Kecamatan, Semua Kel/Desa	PENDAPATAN BAGI HASIL	Melanjutkan pengembangan infrastruktur dan meningkatkan lapangan kerja yang berkualitas, mendorong kewirausahaan, mengembangkan industri kreatif serta mengembangkan agromaritim industri di sentra produksi melalui peran aktif koperasi.	4. Pembangunan Pemerintahan	Masyarakat		275.625.000,00	DINAS BINA MARGA, SUMBER DAYA AIR, DAN BINA KONSTRUKSI
	1.03.10.2.01.0053	Pembangunan Jalan														
			Panjang Jalan yang Dibangun Sampai Perkerasan				0.50 KM	2.070.000.000,00	Kab. Bondowoso, Semua Kecamatan, Semua Kel/Desa	PENDAPATAN BAGI HASIL	Melanjutkan pengembangan infrastruktur dan meningkatkan lapangan kerja yang berkualitas, mendorong kewirausahaan, mengembangkan industri kreatif serta mengembangkan agromaritim industri di sentra produksi melalui peran aktif koperasi.	4. Pembangunan Pemerintahan	Masyarakat		551.250.000,00	DINAS BINA MARGA, SUMBER DAYA AIR, DAN BINA KONSTRUKSI
	1.03.10.2.01.0055	Rehabilitasi Jalan														

NO	KODE	URUSAN / BIDANG URUSAN / PROGRAM / OUTCOME / KEGIATAN / SUB KEGIATAN	INDIKATOR PROGRAM / KEGIATAN / SUB KEGIATAN	TARGET AKHIR PERIODE RENSTRA OPD	REALISASI CAPAIAN RENJA OPD TAHUN 2024	PRAKIRAAN CAPAIAN TARGET RENJA OPD TAHUN 2025	CAPAIAN KINERJA DAN KERANGKA PENDANAAN						KELOMPOK SASARAN	PRAKIRAAN MAJU RENCANA TAHUN 2027		PERANGKAT DAERAH PENANGGUNG JAWAB
							TARGET 2026	PAGU INDIKATIF (Rp)	LOKASI	SUMBER DANA	PRIORITAS			TARGET	PAGU INDIKATIF (Rp)	
											NASIONAL	DAERAH				
1	2	3	4	5	6	7	8	9	10	11	12	13	14	15	16	17
			Panjang Jalan yang Direhabilitasi				4.00 KM	15.408.096.909,00	Kab. Bondowoso, Semua Kecamatan, Semua Kel/Desa	SISA LEBIH PERHITUNGAN ANGGARAN TAHUN SEBELUMNYA, DBH CUKAI HASIL TEMBAKAU (CHT), DAK FISIK-BIDANG JALAN-PENUGASAN-JALAN	Melanjutkan pengembangan infrastruktur dan meningkatkan lapangan kerja yang berkualitas, mendorong kewirausahaan, mengembangkan industri kreatif serta mengembangkan agromaritim industri di sentra produksi melalui peran aktif koperasi.	4. Pembangunan Pemerintahan	Masyarakat		9.167.287.500,00	DINAS BINA MARGA, SUMBER DAYA AIR, DAN BINA KONSTRUKSI
		-	**-**	**-**	**-**	**-**	**-**	**71.933.742.713,00**	-	-	-	-	-	-	**59.740.315.636,00**	-
	1.03.10.2.01.0056	Pemeliharaan Berkala Jalan														
			Panjang Jalan yang Dipelihara Secara Berkala				0 KM	0,00	Kab. Bondowoso, Semua Kecamatan, Semua Kel/Desa	PENDAPATAN BAGI HASIL	Melanjutkan pengembangan infrastruktur dan meningkatkan lapangan kerja yang berkualitas, mendorong kewirausahaan, mengembangkan industri kreatif serta mengembangkan agromaritim industri di sentra produksi melalui peran aktif koperasi.	4. Pembangunan Pemerintahan	Masyarakat		165.375.000,00	DINAS BINA MARGA, SUMBER DAYA AIR, DAN BINA KONSTRUKSI
		[Meningkatnya aksesbilitas masyarakat yang nyaman dan aman]	**Tingkat Kemantapan Jalan**	**68.01**	**64.97**	**65.48**	**65.99**	**71.933.742.713,00**	-	-	-	-	-	-	**59.740.315.636,00**	-
	1.03.10.2.01.0057	Penggantian Jembatan														

NO	KODE	URUSAN / BIDANG URUSAN / PROGRAM / OUTCOME / KEGIATAN / SUB KEGIATAN	INDIKATOR PROGRAM / KEGIATAN / SUB KEGIATAN	TARGET AKHIR PERIODE RENSTRA OPD	REALISASI CAPAIAN RENJA OPD TAHUN 2024	PRAKIRAAN CAPAIAN TARGET RENJA OPD TAHUN 2025	CAPAIAN KINERJA DAN KERANGKA PENDANAAN						KELOMPOK SASARAN	PRAKIRAAN MAJU RENCANA TAHUN 2027		PERANGKAT DAERAH PENANGGUNG JAWAB
							TARGET 2026	PAGU INDIKATIF (Rp)	LOKASI	SUMBER DANA	PRIORITAS			TARGET	PAGU INDIKATIF (Rp)	
											NASIONAL	DAERAH				
1	2	3	4	5	6	7	8	9	10	11	12	13	14	15	16	17
			Panjang Jembatan yang dilakukan penggantian				8 Meter	12.196.000.000,00	Kab. Bondowoso, Semua Kecamatan, Semua Kel/Desa	PENDAPATAN BAGI HASIL, DAU YANG DITENTUKAN PENGGUNAANNYA BIDANG PEKERJAAN UMUM	Melanjutkan pengembangan infrastruktur dan meningkatkan lapangan kerja yang berkualitas, mendorong kewirausahaan, mengembangkan industri kreatif serta mengembangkan agromaritim industri di sentra produksi melalui peran aktif koperasi.	4. Pembangunan Pemerintahan	Masyarakat		2.376.990.000,00	DINAS BINA MARGA, SUMBER DAYA AIR, DAN BINA KONSTRUKSI
	1.03.10.2.01.0058	Rehabilitasi Jembatan														
			Panjang Jembatan yang Direhabilitasi				25 Meter	848.000.000,00	Kab. Bondowoso, Semua Kecamatan, Semua Kel/Desa	PENDAPATAN BAGI HASIL	Melanjutkan pengembangan infrastruktur dan meningkatkan lapangan kerja yang berkualitas, mendorong kewirausahaan, mengembangkan industri kreatif serta mengembangkan agromaritim industri di sentra produksi melalui peran aktif koperasi.	4. Pembangunan Pemerintahan	Masyarakat		1.470.735.000,00	DINAS BINA MARGA, SUMBER DAYA AIR, DAN BINA KONSTRUKSI
	1.03.10.2.01.0059	Rekonstruksi Jalan														

NO	KODE	URUSAN / BIDANG URUSAN / PROGRAM / OUTCOME / KEGIATAN / SUB KEGIATAN	INDIKATOR PROGRAM / KEGIATAN / SUB KEGIATAN	TARGET AKHIR PERIODE RENSTRA OPD	REALISASI CAPAIAN RENJA OPD TAHUN 2024	PRAKIRAAN CAPAIAN TARGET RENJA OPD TAHUN 2025	CAPAIAN KINERJA DAN KERANGKA PENDANAAN						KELOMPOK SASARAN	PRAKIRAAN MAJU RENCANA TAHUN 2027		PERANGKAT DAERAH PENANGGUNG JAWAB
							TARGET 2026	PAGU INDIKATIF (Rp)	LOKASI	SUMBER DANA	PRIORITAS			TARGET	PAGU INDIKATIF (Rp)	
											NASIONAL	DAERAH				
1	2	3	4	5	6	7	8	9	10	11	12	13	14	15	16	17
			Panjang Jalan yang Direkonstruksi				17.43 KM	32.783.645.804,00	Kab. Bondowoso, Semua Kecamatan, Semua Kel/Desa	SISA LEBIH PERHITUNGAN ANGGARAN TAHUN SEBELUMNYA, PENDAPATAN BAGI HASIL, DANA BAGI HASIL (DBH), DAU YANG DITENTUKAN PENGGUNAANNYA BIDANG PEKERJAAN UMUM, PENDAPATAN BAGI HASIL PAJAK ROKOK	Melanjutkan pengembangan infrastruktur dan meningkatkan lapangan kerja yang berkualitas, mendorong kewirausahaan, mengembangkan industri kreatif serta mengembangkan agromaritim industri di sentra produksi melalui peran aktif koperasi.	4. Pembangunan Pemerintahan	Masyarakat		34.708.990.261,00	DINAS BINA MARGA, SUMBER DAYA AIR, DAN BINA KONSTRUKSI
	1.03.10.2.01.0060	Pengawasan Penyelenggaraan Jalan Kewenangan Kabupaten/Kota dan Desa														
			Panjang Jalan/Jembatan Kewenangan Kabupaten/Kota yang Penyelenggaraannya Diawasi				1382.416 KM	100.000.000,00	Kab. Bondowoso, Semua Kecamatan, Semua Kel/Desa	DAU YANG DITENTUKAN PENGGUNAANNYA BIDANG PEKERJAAN UMUM	Melanjutkan pengembangan infrastruktur dan meningkatkan lapangan kerja yang berkualitas, mendorong kewirausahaan, mengembangkan industri kreatif serta mengembangkan agromaritim industri di sentra produksi melalui peran aktif koperasi.	4. Pembangunan Pemerintahan	Masyarakat		110.250.000,00	DINAS BINA MARGA, SUMBER DAYA AIR, DAN BINA KONSTRUKSI
		-	**-**	**-**	**-**	**-**	**-**	**71.933.742.713,00**	-	-	-	-	-	-	**59.740.315.636,00**	-
	1.03.10.2.01.0061	Pemeliharaan Berkala Jembatan														

NO	KODE	URUSAN / BIDANG URUSAN / PROGRAM / OUTCOME / KEGIATAN / SUB KEGIATAN	INDIKATOR PROGRAM / KEGIATAN / SUB KEGIATAN	TARGET AKHIR PERIODE RENSTRA OPD	REALISASI CAPAIAN RENJA OPD TAHUN 2024	PRAKIRAAN CAPAIAN TARGET RENJA OPD TAHUN 2025	CAPAIAN KINERJA DAN KERANGKA PENDANAAN						KELOMPOK SASARAN	PRAKIRAAN MAJU RENCANA TAHUN 2027		PERANGKAT DAERAH PENANGGUNG JAWAB
							TARGET 2026	PAGU INDIKATIF (Rp)	LOKASI	SUMBER DANA	PRIORITAS			TARGET	PAGU INDIKATIF (Rp)	
											NASIONAL	DAERAH				
1	2	3	4	5	6	7	8	9	10	11	12	13	14	15	16	17
			Panjang Jembatan yang Dipelihara Secara Berkala				0 Meter	0,00	Kab. Bondowoso, Semua Kecamatan, Semua Kel/Desa	DAU YANG DITENTUKAN PENGGUNAANNYA BIDANG PEKERJAAN UMUM	Melanjutkan pengembangan infrastruktur dan meningkatkan lapangan kerja yang berkualitas, mendorong kewirausahaan, mengembangkan industri kreatif serta mengembangkan agromaritim industri di sentra produksi melalui peran aktif koperasi.	4. Pembangunan Pemerintahan	Masyarakat		661.500.000,00	DINAS BINA MARGA, SUMBER DAYA AIR, DAN BINA KONSTRUKSI
		[Meningkatnya aksesbilitas masyarakat yang nyaman dan aman]	**Tingkat Kemantapan Jalan**	**68.01**	**64.97**	**65.48**	**65.99**	**71.933.742.713,00**	-	-	-	-	-	-	**59.740.315.636,00**	-
	1.03.10.2.01.0067	Pemeliharaan Rutin Jembatan														
			Jumlah Jembatan yang Dipelihara Secara Rutin				2 Jembatan	100.000.000,00	Kab. Bondowoso, Semua Kecamatan, Semua Kel/Desa	DAU YANG DITENTUKAN PENGGUNAANNYA BIDANG PEKERJAAN UMUM	Melanjutkan pengembangan infrastruktur dan meningkatkan lapangan kerja yang berkualitas, mendorong kewirausahaan, mengembangkan industri kreatif serta mengembangkan agromaritim industri di sentra produksi melalui peran aktif koperasi.	4. Pembangunan Pemerintahan	Masyarakat		110.250.000,00	DINAS BINA MARGA, SUMBER DAYA AIR, DAN BINA KONSTRUKSI
	1.03.10.2.01.0068	Pelebaran Jalan Menuju Standar														

NO	KODE	URUSAN / BIDANG URUSAN / PROGRAM / OUTCOME / KEGIATAN / SUB KEGIATAN	INDIKATOR PROGRAM / KEGIATAN / SUB KEGIATAN	TARGET AKHIR PERIODE RENSTRA OPD	REALISASI CAPAIAN RENJA OPD TAHUN 2024	PRAKIRAAN CAPAIAN TARGET RENJA OPD TAHUN 2025	CAPAIAN KINERJA DAN KERANGKA PENDANAAN						KELOMPOK SASARAN	PRAKIRAAN MAJU RENCANA TAHUN 2027		PERANGKAT DAERAH PENANGGUNG JAWAB
							TARGET 2026	PAGU INDIKATIF (Rp)	LOKASI	SUMBER DANA	PRIORITAS			TARGET	PAGU INDIKATIF (Rp)	
											NASIONAL	DAERAH				
1	2	3	4	5	6	7	8	9	10	11	12	13	14	15	16	17
			Panjang Jalan yang Dilebarkan Menuju Standar				1.00 KM	1.260.000.000,00	Kab. Bondowoso, Semua Kecamatan, Semua Kel/Desa	DAU YANG DITENTUKAN PENGGUNAANNYA BIDANG PEKERJAAN UMUM	Melanjutkan pengembangan infrastruktur dan meningkatkan lapangan kerja yang berkualitas, mendorong kewirausahaan, mengembangkan industri kreatif serta mengembangkan agromaritim industri di sentra produksi melalui peran aktif koperasi.	4. Pembangunan Pemerintahan	Masyarakat		2.066.085.000,00	DINAS BINA MARGA, SUMBER DAYA AIR, DAN BINA KONSTRUKSI
5.	**1.03.11**	**PROGRAM PENGEMBANGAN JASA KONSTRUKSI**	***Persentase proyek tanpa kecelakaan kerja***	**-**			**100 %**	**500.000.000,00**						**-**	**1.423.327.500,00**	
		[Meningkatnya Kompetensi Tenaga Konstruksi]	**Persentase ketersediaan data dan informasi jasa konstruksi**	**90**	**65**	**70**	**70**	**500.000.000,00**	-	-	-	-	-	-	**1.423.327.500,00**	-
	1.03.11.2.01	Penyelenggaraan Pelatihan Tenaga Terampil Konstruksi	*Jumlah Penyedia Jasa Konstruksi Yang Dilatih*	-			210 Orang	300.000.000,00			Melanjutkan pengembangan infrastruktur dan meningkatkan lapangan kerja yang berkualitas, mendorong kewirausahaan, mengembangkan industri kreatif serta mengembangkan agromaritim industri di sentra produksi melalui peran aktif koperasi.	4. Pembangunan Pemerintahan	Masyarakat	-	596.452.500,00	DINAS BINA MARGA, SUMBER DAYA AIR, DAN BINA KONSTRUKSI
	1.03.11.2.01.0016	Pelatihan Tenaga Kerja Konstruksi Kualifikasi Jabatan Operator, Teknisi atau Analis														

NO	KODE	URUSAN / BIDANG URUSAN / PROGRAM / OUTCOME / KEGIATAN / SUB KEGIATAN	INDIKATOR PROGRAM / KEGIATAN / SUB KEGIATAN	TARGET AKHIR PERIODE RENSTRA OPD	REALISASI CAPAIAN RENJA OPD TAHUN 2024	PRAKIRAAN CAPAIAN TARGET RENJA OPD TAHUN 2025	CAPAIAN KINERJA DAN KERANGKA PENDANAAN						KELOMPOK SASARAN	PRAKIRAAN MAJU RENCANA TAHUN 2027		PERANGKAT DAERAH PENANGGUNG JAWAB
							TARGET 2026	PAGU INDIKATIF (Rp)	LOKASI	SUMBER DANA	PRIORITAS			TARGET	PAGU INDIKATIF (Rp)	
											NASIONAL	DAERAH				
1	2	3	4	5	6	7	8	9	10	11	12	13	14	15	16	17
			Jumlah Tenaga Kerja Konstruksi Kualifikasi Jabatan Operator, Teknisi atau Analis yang Dilatih				200 Orang	300.000.000,00	Kab. Bondowoso, Semua Kecamatan, Semua Kel/Desa	PENDAPATAN BAGI HASIL	Melanjutkan pengembangan infrastruktur dan meningkatkan lapangan kerja yang berkualitas, mendorong kewirausahaan, mengembangkan industri kreatif serta mengembangkan agromaritim industri di sentra produksi melalui peran aktif koperasi.	4. Pembangunan Pemerintahan	Masyarakat		596.452.500,00	DINAS BINA MARGA, SUMBER DAYA AIR, DAN BINA KONSTRUKSI
	1.03.11.2.02	Penyelenggaraan Sistem Informasi Jasa Konstruksi Cakupan Daerah Kabupaten/Kota	*Jumlah Sistem Informasi Jasa Konstruksi*	-			1 Dokumen	80.000.000,00			Melanjutkan pengembangan infrastruktur dan meningkatkan lapangan kerja yang berkualitas, mendorong kewirausahaan, mengembangkan industri kreatif serta mengembangkan agromaritim industri di sentra produksi melalui peran aktif koperasi.	4. Pembangunan Pemerintahan	Masyarakat	-	496.125.000,00	DINAS BINA MARGA, SUMBER DAYA AIR, DAN BINA KONSTRUKSI
	1.03.11.2.02.0014	Peningkatan Kapasitas Pengelola SIPJAKI														

NO	KODE	URUSAN / BIDANG URUSAN / PROGRAM / OUTCOME / KEGIATAN / SUB KEGIATAN	INDIKATOR PROGRAM / KEGIATAN / SUB KEGIATAN	TARGET AKHIR PERIODE RENSTRA OPD	REALISASI CAPAIAN RENJA OPD TAHUN 2024	PRAKIRAAN CAPAIAN TARGET RENJA OPD TAHUN 2025	CAPAIAN KINERJA DAN KERANGKA PENDANAAN						KELOMPOK SASARAN	PRAKIRAAN MAJU RENCANA TAHUN 2027		PERANGKAT DAERAH PENANGGUNG JAWAB
							TARGET 2026	PAGU INDIKATIF (Rp)	LOKASI	SUMBER DANA	PRIORITAS			TARGET	PAGU INDIKATIF (Rp)	
											NASIONAL	DAERAH				
1	2	3	4	5	6	7	8	9	10	11	12	13	14	15	16	17
			Jumlah Pengelola SIPJAKI yang Ditingkatkan Kapasitasnya				40 Orang	80.000.000,00	Kab. Bondowoso, Semua Kecamatan, Semua Kel/Desa	PENDAPATAN BAGI HASIL	Melanjutkan pengembangan infrastruktur dan meningkatkan lapangan kerja yang berkualitas, mendorong kewirausahaan, mengembangkan industri kreatif serta mengembangkan agromaritim industri di sentra produksi melalui peran aktif koperasi.	4. Pembangunan Pemerintahan	Masyarakat		496.125.000,00	DINAS BINA MARGA, SUMBER DAYA AIR, DAN BINA KONSTRUKSI
	1.03.11.2.04	Pengawasan Tertib Usaha, Tertib Penyelenggaraan dan Tertib Pemanfaatan Jasa Konstruksi	*Jumlah Penertiban Jasa Konstruksi*	-			2 Laporan	120.000.000,00			Melanjutkan pengembangan infrastruktur dan meningkatkan lapangan kerja yang berkualitas, mendorong kewirausahaan, mengembangkan industri kreatif serta mengembangkan agromaritim industri di sentra produksi melalui peran aktif koperasi.	4. Pembangunan Pemerintahan	Masyarakat	-	330.750.000,00	DINAS BINA MARGA, SUMBER DAYA AIR, DAN BINA KONSTRUKSI
	1.03.11.2.04.0004	Pengawasan dan Evaluasi Tertib Penyelenggaraan Jasa Konstruksi Kabupaten/Kota														

NO	KODE	URUSAN / BIDANG URUSAN / PROGRAM / OUTCOME / KEGIATAN / SUB KEGIATAN	INDIKATOR PROGRAM / KEGIATAN / SUB KEGIATAN	TARGET AKHIR PERIODE RENSTRA OPD	REALISASI CAPAIAN RENJA OPD TAHUN 2024	PRAKIRAAN CAPAIAN TARGET RENJA OPD TAHUN 2025	CAPAIAN KINERJA DAN KERANGKA PENDANAAN						KELOMPOK SASARAN	PRAKIRAAN MAJU RENCANA TAHUN 2027		PERANGKAT DAERAH PENANGGUNG JAWAB
							TARGET 2026	PAGU INDIKATIF (Rp)	LOKASI	SUMBER DANA	PRIORITAS			TARGET	PAGU INDIKATIF (Rp)	
											NASIONAL	DAERAH				
1	2	3	4	5	6	7	8	9	10	11	12	13	14	15	16	17
			Jumlah Paket Pekerjaan Jasa Konstruksi Kabupaten/Kota yang Diawasi dan Dievaluasi Tertib Penyelenggaraan				60 Paket Pekerjaan	120.000.000,00	Kab. Bondowoso, Semua Kecamatan, Semua Kel/Desa	PENDAPATAN BAGI HASIL	Melanjutkan pengembangan infrastruktur dan meningkatkan lapangan kerja yang berkualitas, mendorong kewirausahaan, mengembangkan industri kreatif serta mengembangkan agromaritim industri di sentra produksi melalui peran aktif koperasi.	4. Pembangunan Pemerintahan	Masyarakat		55.125.000,00	DINAS BINA MARGA, SUMBER DAYA AIR, DAN BINA KONSTRUKSI
	1.03.11.2.04.0006	Pembinaan Tertib Usaha, Tertib Penyelenggaraan, dan Tertib Pemanfaatan Produk Jasa Konstruksi														
			Jumlah Lembaga Jasa Konstruksi yang Dibina Tertib Usaha, Tertib Penyelenggaraan, dan Tertib Pemanfaatan Produk				0 Lembaga	0,00	Kab. Bondowoso, Semua Kecamatan, Semua Kel/Desa	PENDAPATAN BAGI HASIL	Melanjutkan pengembangan infrastruktur dan meningkatkan lapangan kerja yang berkualitas, mendorong kewirausahaan, mengembangkan industri kreatif serta mengembangkan agromaritim industri di sentra produksi melalui peran aktif koperasi.	4. Pembangunan Pemerintahan	Masyarakat		275.625.000,00	DINAS BINA MARGA, SUMBER DAYA AIR, DAN BINA KONSTRUKSI
	J U M L A H							**119.026.909.695,00**							**105.680.790.218,00**	

RENCANA KERJA ORGANISASI PERANGKAT DAERAH (RENJA OPD)
DINAS PERUMAHAN, KAWASAN PERMUKIMAN, CIPTA KARYA DAN TATA RUANG KAB. BONDOWOSO
TAHUN 2026

NO	KODE	URUSAN / BIDANG URUSAN / PROGRAM / OUTCOME / KEGIATAN / SUB KEGIATAN	INDIKATOR PROGRAM / KEGIATAN / SUB KEGIATAN	TARGET AKHIR PERIODE RENSTRA OPD	REALISASI CAPAIAN RENJA OPD TAHUN 2024	PRAKIRAAN CAPAIAN TARGET RENJA OPD TAHUN 2025	CAPAIAN KINERJA DAN KERANGKA PENDANAAN						KELOMPOK SASARAN	PRAKIRAAN MAJU RENCANA TAHUN 2027		PERANGKAT DAERAH PENANGGUNG JAWAB
							TARGET 2026	PAGU INDIKATIF (Rp)	LOKASI	SUMBER DANA	PRIORITAS			TARGET	PAGU INDIKATIF (Rp)	
											NASIONAL	DAERAH				
1	2	3	4	5	6	7	8	9	10	11	12	13	14	15	16	17
		DINAS PERUMAHAN, KAWASAN PERMUKIMAN, CIPTA KARYA DAN TATA RUANG						**38.678.015.579,00**							**51.656.450.500,00**	
	1	**URUSAN PEMERINTAHAN WAJIB YANG BERKAITAN DENGAN PELAYANAN DASAR**						**38.568.015.579,00**							**51.506.450.500,00**	
	1.03	**URUSAN PEMERINTAHAN BIDANG PEKERJAAN UMUM DAN PENATAAN RUANG**						**11.052.603.368,00**							**23.120.355.688,00**	
1.	**1.03.03**	**PROGRAM PENGELOLAAN DAN PENGEMBANGAN SISTEM PENYEDIAAN AIR MINUM**	***Persentase penduduk berakses air minum perpipaan***	**-**			**47,37 %**	**3.520.000.000,00**						**-**	**11.641.295.586,00**	
		[Meningkatnya akses masyarakat terhadap sistem penyediaan air minum]	**Akses Rumah Tangga Perkotaan terhadap Air Siap Minum Perpipaan**	**44.27**	**40.75**	**41.37**	**41.98**	**3.520.000.000,00**	-	-	-	-	-	-	**11.641.295.586,00**	-
	1.03.03.2.01	Pengelolaan dan Pengembangan Sistem Penyediaan Air Minum (SPAM) di Daerah Kabupaten/Kota	*Jumlah Warga Negara yang memperoleh kebutuhan pokok air minum sehari-hari*	-			100 kepala keluarga	3.520.000.000,00			Melanjutkan pengembangan infrastruktur dan meningkatkan lapangan kerja yang berkualitas, mendorong kewirausahaan, mengembangkan industri kreatif serta mengembangkan agromaritim industri di sentra produksi melalui peran aktif koperasi.	JATIM AKSES Memperkuat infrastuktur konektivitas antar wilayah dan intra aglomerasi yang berkualitas, modern, terpadu, dan berkeadilan 3. Pembangunan Lingkungan Hidup	Masyarakat	-	11.641.295.586,00	DINAS PERUMAHAN, KAWASAN PERMUKIMAN, CIPTA KARYA DAN TATA RUANG
	1.03.03.2.01.0025	Penyusunan Rencana, Kebijakan, Strategi dan Teknis Sistem Penyediaan Air Minum (SPAM)														

NO	KODE	URUSAN / BIDANG URUSAN / PROGRAM / OUTCOME / KEGIATAN / SUB KEGIATAN	INDIKATOR PROGRAM / KEGIATAN / SUB KEGIATAN	TARGET AKHIR PERIODE RENSTRA OPD	REALISASI CAPAIAN RENJA OPD TAHUN 2024	PRAKIRAAN CAPAIAN TARGET RENJA OPD TAHUN 2025	CAPAIAN KINERJA DAN KERANGKA PENDANAAN						KELOMPOK SASARAN	PRAKIRAAN MAJU RENCANA TAHUN 2027		PERANGKAT DAERAH PENANGGUNG JAWAB
							TARGET 2026	PAGU INDIKATIF (Rp)	LOKASI	SUMBER DANA	PRIORITAS			TARGET	PAGU INDIKATIF (Rp)	
											NASIONAL	DAERAH				
1	2	3	4	5	6	7	8	9	10	11	12	13	14	15	16	17
			Jumlah Dokumen Rencana, Kebijakan, Strategi dan Teknis Sistem Penyediaan Air Minum (SPAM) yang disusun				1 Dokumen	50.000.000,00	Kab. Bondowoso, Semua Kecamatan, Semua Kel/Desa	PENDAPATAN BAGI HASIL	Melanjutkan pengembangan infrastruktur dan meningkatkan lapangan kerja yang berkualitas, mendorong kewirausahaan, mengembangkan industri kreatif serta mengembangkan agromaritim industri di sentra produksi melalui peran aktif koperasi.	JATIM AKSES Memperkuat infrastuktur konektivitas antar wilayah dan intra aglomerasi yang berkualitas, modern, terpadu, dan berkeadilan 3. Pembangunan Lingkungan Hidup	Masyarakat		150.000.000,00	DINAS PERUMAHAN, KAWASAN PERMUKIMAN, CIPTA KARYA DAN TATA RUANG
	1.03.03.2.01.0028	Pembangunan Sistem Penyediaan Air Minum (SPAM) Jaringan Perpipaan														
			Kapasitas Sistem Penyediaan Air Minum (SPAM) Jaringan Perpipaan yang dibangun				100 Liter/Detik	3.470.000.000,00	Kab. Bondowoso, Semua Kecamatan, Semua Kel/Desa	SISA LEBIH PERHITUNGAN ANGGARAN TAHUN SEBELUMNYA, PENDAPATAN BAGI HASIL, DAU YANG DITENTUKAN PENGGUNAANNYA BIDANG PEKERJAAN UMUM	Melanjutkan pengembangan infrastruktur dan meningkatkan lapangan kerja yang berkualitas, mendorong kewirausahaan, mengembangkan industri kreatif serta mengembangkan agromaritim industri di sentra produksi melalui peran aktif koperasi.	3. Pembangunan Lingkungan Hidup	Masyarakat		11.491.295.586,00	DINAS PERUMAHAN, KAWASAN PERMUKIMAN, CIPTA KARYA DAN TATA RUANG
2.	**1.03.05**	**PROGRAM PENGELOLAAN DAN PENGEMBANGAN SISTEM AIR LIMBAH**	***Persentase rumah tinggal bersanitasi***	**-**			**76,58 %**	**3.117.603.368,00**						**-**	**3.044.060.102,00**	
		[Meningkatnya akses masyarakat terhadap sistem pengelolaan air limbah]	**Persentase jumlah rumah tangga yang memperoleh layanan pengolahan air limbah domestik**	**87.59**	**84.61**	**85.04**	**85.55**	**3.117.603.368,00**	-	-	-	-	-	-	**3.044.060.102,00**	-

NO	KODE	URUSAN / BIDANG URUSAN / PROGRAM / OUTCOME / KEGIATAN / SUB KEGIATAN	INDIKATOR PROGRAM / KEGIATAN / SUB KEGIATAN	TARGET AKHIR PERIODE RENSTRA OPD	REALISASI CAPAIAN RENJA OPD TAHUN 2024	PRAKIRAAN CAPAIAN TARGET RENJA OPD TAHUN 2025	CAPAIAN KINERJA DAN KERANGKA PENDANAAN						KELOMPOK SASARAN	PRAKIRAAN MAJU RENCANA TAHUN 2027		PERANGKAT DAERAH PENANGGUNG JAWAB
							TARGET 2026	PAGU INDIKATIF (Rp)	LOKASI	SUMBER DANA	PRIORITAS			TARGET	PAGU INDIKATIF (Rp)	
											NASIONAL	DAERAH				
1	2	3	4	5	6	7	8	9	10	11	12	13	14	15	16	17
	1.03.05.2.01	Pengelolaan dan Pengembangan Sistem Air Limbah Domestik dalam Daerah Kabupaten/Kota	*Jumlah Warga Negara yang memperoleh layanan pengolahan air limbah domestik*	-			100 kepala keluarga	3.117.603.368,00			Melanjutkan pengembangan infrastruktur dan meningkatkan lapangan kerja yang berkualitas, mendorong kewirausahaan, mengembangkan industri kreatif serta mengembangkan agromaritim industri di sentra produksi melalui peran aktif koperasi.	JATIM AKSES Memperkuat infrastuktur konektivitas antar wilayah dan intra aglomerasi yang berkualitas, modern, terpadu, dan berkeadilan 3. Pembangunan Lingkungan Hidup	Masyarakat	-	3.044.060.102,00	DINAS PERUMAHAN, KAWASAN PERMUKIMAN, CIPTA KARYA DAN TATA RUANG
	1.03.05.2.01.0022	Pembangunan Sistem Pengelolaan Air Limbah Domestik (SPALD) Terpusat Skala Permukiman														
			Kapasitas Sistem Pengelolaan Air Limbah Domestik (SPALD) Terpusat Skala Permukiman yang dibangun				30,8 M³/Hari	2.444.344.401,00	Kab. Bondowoso, Semua Kecamatan, Semua Kel/Desa	DAU YANG DITENTUKAN PENGGUNAANNYA BIDANG KESEHATAN	Melanjutkan pengembangan infrastruktur dan meningkatkan lapangan kerja yang berkualitas, mendorong kewirausahaan, mengembangkan industri kreatif serta mengembangkan agromaritim industri di sentra produksi melalui peran aktif koperasi.	JATIM AKSES Memperkuat infrastuktur konektivitas antar wilayah dan intra aglomerasi yang berkualitas, modern, terpadu, dan berkeadilan 3. Pembangunan Lingkungan Hidup	Masyarakat		2.444.344.401,00	DINAS PERUMAHAN, KAWASAN PERMUKIMAN, CIPTA KARYA DAN TATA RUANG
		-	**-**	**-**	**-**	**-**	**-**	**3.117.603.368,00**	-	-	-	-	-	-	**3.044.060.102,00**	-
	1.03.05.2.01.0036	Pembangunan Instalasi Pengolahan Lumpur Tinja (IPLT)														

NO	KODE	URUSAN / BIDANG URUSAN / PROGRAM / OUTCOME / KEGIATAN / SUB KEGIATAN	INDIKATOR PROGRAM / KEGIATAN / SUB KEGIATAN	TARGET AKHIR PERIODE RENSTRA OPD	REALISASI CAPAIAN RENJA OPD TAHUN 2024	PRAKIRAAN CAPAIAN TARGET RENJA OPD TAHUN 2025	CAPAIAN KINERJA DAN KERANGKA PENDANAAN						KELOMPOK SASARAN	PRAKIRAAN MAJU RENCANA TAHUN 2027		PERANGKAT DAERAH PENANGGUNG JAWAB
							TARGET 2026	PAGU INDIKATIF (Rp)	LOKASI	SUMBER DANA	PRIORITAS			TARGET	PAGU INDIKATIF (Rp)	
											NASIONAL	DAERAH				
1	2	3	4	5	6	7	8	9	10	11	12	13	14	15	16	17
			Kapasitas Instalasi Pengolahan Lumpur Tinja (IPLT) Terbangun				1 M³/Hari	673.258.967,00	Kab. Bondowoso, Semua Kecamatan, Semua Kel/Desa	DAU YANG DITENTUKAN PENGGUNAANNYA BIDANG PEKERJAAN UMUM	Melanjutkan pengembangan infrastruktur dan meningkatkan lapangan kerja yang berkualitas, mendorong kewirausahaan, mengembangkan industri kreatif serta mengembangkan agromaritim industri di sentra produksi melalui peran aktif koperasi.	JATIM AKSES Memperkuat infrastuktur konektivitas antar wilayah dan intra aglomerasi yang berkualitas, modern, terpadu, dan berkeadilan 3. Pembangunan Lingkungan Hidup	Masyarakat		599.715.701,00	DINAS PERUMAHAN, KAWASAN PERMUKIMAN, CIPTA KARYA DAN TATA RUANG
3.	**1.03.08**	**PROGRAM PENATAAN BANGUNAN GEDUNG**	***"Persentase Rasio kepatuhan IMB Kab/kota kab/ kota"***	**-**			**100 %**	**3.925.000.000,00**						**-**	**7.515.000.000,00**	
		[Meningkatnya Kualitas Bangunan Gedung]	**Persentase Bangunan Gedung dalam Kondisi Baik**	**92.14**	**89.46**	**89.91**	**90.36**	**3.925.000.000,00**	-	-	-	-	-	-	**7.515.000.000,00**	-
	1.03.08.2.01	Penyelenggaraan Bangunan Gedung di Wilayah Daerah Kabupaten/Kota, Pemberian Izin Mendirikan Bangunan (IMB) dan Sertifikat Laik Fungsi Bangunan Gedung	*Jumlah IMB yang diberikan oleh Pemerintah Kab/Kota dalam tahun eksisting*	-			1 kali	3.925.000.000,00			Melanjutkan pengembangan infrastruktur dan meningkatkan lapangan kerja yang berkualitas, mendorong kewirausahaan, mengembangkan industri kreatif serta mengembangkan agromaritim industri di sentra produksi melalui peran aktif koperasi.	JATIM AKSES Memperkuat infrastuktur konektivitas antar wilayah dan intra aglomerasi yang berkualitas, modern, terpadu, dan berkeadilan 3. Pembangunan Lingkungan Hidup	Masyarakat	-	7.515.000.000,00	DINAS PERUMAHAN, KAWASAN PERMUKIMAN, CIPTA KARYA DAN TATA RUANG
	1.03.08.2.01.0021	Pembangunan, Pemanfaatan, Pelestariaan dan Pembongkaran Bangunan Gedung untuk Kepentingan Strategis Daerah Kabupaten/Kota														

NO	KODE	URUSAN / BIDANG URUSAN / PROGRAM / OUTCOME / KEGIATAN / SUB KEGIATAN	INDIKATOR PROGRAM / KEGIATAN / SUB KEGIATAN	TARGET AKHIR PERIODE RENSTRA OPD	REALISASI CAPAIAN RENJA OPD TAHUN 2024	PRAKIRAAN CAPAIAN TARGET RENJA OPD TAHUN 2025	CAPAIAN KINERJA DAN KERANGKA PENDANAAN						KELOMPOK SASARAN	PRAKIRAAN MAJU RENCANA TAHUN 2027		PERANGKAT DAERAH PENANGGUNG JAWAB
							TARGET 2026	PAGU INDIKATIF (Rp)	LOKASI	SUMBER DANA	PRIORITAS			TARGET	PAGU INDIKATIF (Rp)	
											NASIONAL	DAERAH				
1	2	3	4	5	6	7	8	9	10	11	12	13	14	15	16	17
			Jumlah Dokumen Pembangunan, Pemanfaatan, Pelestariaan dan Pembongkaran Bangunan Gedung untuk Kepentingan Strategis Daerah Kabupaten/Kota				2 Dokumen	3.875.000.000,00	Kab. Bondowoso, Semua Kecamatan, Semua Kel/Desa	DAU YANG DITENTUKAN PENGGUNAANNYA BIDANG PEKERJAAN UMUM	Melanjutkan pengembangan infrastruktur dan meningkatkan lapangan kerja yang berkualitas, mendorong kewirausahaan, mengembangkan industri kreatif serta mengembangkan agromaritim industri di sentra produksi melalui peran aktif koperasi.	JATIM AKSES Memperkuat infrastuktur konektivitas antar wilayah dan intra aglomerasi yang berkualitas, modern, terpadu, dan berkeadilan 3. Pembangunan Lingkungan Hidup	Masyarakat		7.440.000.000,00	DINAS PERUMAHAN, KAWASAN PERMUKIMAN, CIPTA KARYA DAN TATA RUANG
	1.03.08.2.01.0023	Penyelenggaraan Penerbitan Persetujuan Bangunan Gedung (PBG), Sertifikat Laik Fungsi (SLF), Surat Bukti Kepemilikan Bangunan Gedung (SBKBG), Rencana Teknis Pembongkaran Bangunan Gedung (RTB), Tim Profesi Ahli (TPA), Tim Penilai Teknis (TPT), Penilik, dan Pendataan Bangunan Gedung melalui SIMBG														
			Jumlah Penerbitan Persetujuan Bangunan Gedung (PBG), Sertifikat Laik Fungsi (SLF), Surat Bukti Kepemilikan Bangunan Gedung (SBKBG), Rencana Teknis Pembongkaran Bangunan Gedung (RTB), Tim Profesi Ahli (TPA), Tim Penilai Teknis (TPT), Penilik, dan Pendataan Bangunan Gedung melalui SIMBG				2 Dokumen	50.000.000,00	Kab. Bondowoso, Semua Kecamatan, Semua Kel/Desa	PENDAPATAN BAGI HASIL	Melanjutkan pengembangan infrastruktur dan meningkatkan lapangan kerja yang berkualitas, mendorong kewirausahaan, mengembangkan industri kreatif serta mengembangkan agromaritim industri di sentra produksi melalui peran aktif koperasi.	JATIM AKSES Memperkuat infrastuktur konektivitas antar wilayah dan intra aglomerasi yang berkualitas, modern, terpadu, dan berkeadilan 3. Pembangunan Lingkungan Hidup	Masyarakat		75.000.000,00	DINAS PERUMAHAN, KAWASAN PERMUKIMAN, CIPTA KARYA DAN TATA RUANG
4.	**1.03.12**	**PROGRAM PENYELENGGARAAN PENATAAN RUANG**	***Persentase Dokumen Penyelenggaraan Penataan Ruang***	**-**			**100 %**	**490.000.000,00**						**-**	**920.000.000,00**	
		-	**-**	**-**	**-**	**-**	**-**	**490.000.000,00**	-	-	-	-	-	-	**920.000.000,00**	-

NO	KODE	URUSAN / BIDANG URUSAN / PROGRAM / OUTCOME / KEGIATAN / SUB KEGIATAN	INDIKATOR PROGRAM / KEGIATAN / SUB KEGIATAN	TARGET AKHIR PERIODE RENSTRA OPD	REALISASI CAPAIAN RENJA OPD TAHUN 2024	PRAKIRAAN CAPAIAN TARGET RENJA OPD TAHUN 2025	CAPAIAN KINERJA DAN KERANGKA PENDANAAN						KELOMPOK SASARAN	PRAKIRAAN MAJU RENCANA TAHUN 2027		PERANGKAT DAERAH PENANGGUNG JAWAB
							TARGET 2026	PAGU INDIKATIF (Rp)	LOKASI	SUMBER DANA	PRIORITAS			TARGET	PAGU INDIKATIF (Rp)	
											NASIONAL	DAERAH				
1	2	3	4	5	6	7	8	9	10	11	12	13	14	15	16	17
	1.03.12.2.01	Penetapan Rencana Tata Ruang Wilayah (RTRW) dan Rencana Rinci Tata Ruang (RRTR) Kabupaten/Kota	*"Jumlah Dokumen Persetujuan Substansi, Evaluasi dan Penetapan RRTR Kabupaten/Kota"*	-			1 Laporan	0,00			Melanjutkan pengembangan infrastruktur dan meningkatkan lapangan kerja yang berkualitas, mendorong kewirausahaan, mengembangkan industri kreatif serta mengembangkan agromaritim industri di sentra produksi melalui peran aktif koperasi.	3. Pembangunan Lingkungan Hidup	Masyarakat	-	70.000.000,00	DINAS PERUMAHAN, KAWASAN PERMUKIMAN, CIPTA KARYA DAN TATA RUANG
	1.03.12.2.01.0013	Sosialisasi Kebijakan dan Peraturan Perundang-Undangan Bidang Penataan Ruang														
			Jumlah laporan sosialisasi kebijakan dan peraturan perundang-undangan bidang penataan ruang.				1 Laporan	0,00	Kab. Bondowoso, Semua Kecamatan, Semua Kel/Desa	PENDAPATAN BAGI HASIL	Melanjutkan pengembangan infrastruktur dan meningkatkan lapangan kerja yang berkualitas, mendorong kewirausahaan, mengembangkan industri kreatif serta mengembangkan agromaritim industri di sentra produksi melalui peran aktif koperasi.	3. Pembangunan Lingkungan Hidup	Masyarakat		70.000.000,00	DINAS PERUMAHAN, KAWASAN PERMUKIMAN, CIPTA KARYA DAN TATA RUANG
		[Meningkatnya kualitas penyelenggaraan penataan ruang]	**Jumlah hari layanan penerbitan KKPR berusaha/non berusaha (sesuai kewenangan) yang terbit/dilayani Pemerintah Daerah**	**100**	**100**	**100**	**100**	**490.000.000,00**	-	-	-	-	-	-	**920.000.000,00**	-

NO	KODE	URUSAN / BIDANG URUSAN / PROGRAM / OUTCOME / KEGIATAN / SUB KEGIATAN	INDIKATOR PROGRAM / KEGIATAN / SUB KEGIATAN	TARGET AKHIR PERIODE RENSTRA OPD	REALISASI CAPAIAN RENJA OPD TAHUN 2024	PRAKIRAAN CAPAIAN TARGET RENJA OPD TAHUN 2025	CAPAIAN KINERJA DAN KERANGKA PENDANAAN						KELOMPOK SASARAN	PRAKIRAAN MAJU RENCANA TAHUN 2027		PERANGKAT DAERAH PENANGGUNG JAWAB
							TARGET 2026	PAGU INDIKATIF (Rp)	LOKASI	SUMBER DANA	PRIORITAS			TARGET	PAGU INDIKATIF (Rp)	
											NASIONAL	DAERAH				
1	2	3	4	5	6	7	8	9	10	11	12	13	14	15	16	17
	1.03.12.2.02	Koordinasi dan Sinkronisasi Perencanaan Tata Ruang Daerah Kabupaten/Kota	*Jumlah Dokumen Koordinasi dan Sinkronisasi Perencanaan Penataan Ruang*	-			2 Dokumen	350.000.000,00			Melanjutkan pengembangan infrastruktur dan meningkatkan lapangan kerja yang berkualitas, mendorong kewirausahaan, mengembangkan industri kreatif serta mengembangkan agromaritim industri di sentra produksi melalui peran aktif koperasi.	JATIM AKSES Memperkuat infrastuktur konektivitas antar wilayah dan intra aglomerasi yang berkualitas, modern, terpadu, dan berkeadilan 3. Pembangunan Lingkungan Hidup	Masyarakat	-	505.000.000,00	DINAS PERUMAHAN, KAWASAN PERMUKIMAN, CIPTA KARYA DAN TATA RUANG
	1.03.12.2.02.0005	Penyusunan RDTR Kabupaten/Kota														
			Jumlah materi teknis dan ranperkada RDTR Kabupaten/Kota				2 Dokumen	350.000.000,00	Kab. Bondowoso, Semua Kecamatan, Semua Kel/Desa	PENDAPATAN BAGI HASIL	Melanjutkan pengembangan infrastruktur dan meningkatkan lapangan kerja yang berkualitas, mendorong kewirausahaan, mengembangkan industri kreatif serta mengembangkan agromaritim industri di sentra produksi melalui peran aktif koperasi.	JATIM AKSES Memperkuat infrastuktur konektivitas antar wilayah dan intra aglomerasi yang berkualitas, modern, terpadu, dan berkeadilan 3. Pembangunan Lingkungan Hidup	Masyarakat		505.000.000,00	DINAS PERUMAHAN, KAWASAN PERMUKIMAN, CIPTA KARYA DAN TATA RUANG

NO	KODE	URUSAN / BIDANG URUSAN / PROGRAM / OUTCOME / KEGIATAN / SUB KEGIATAN	INDIKATOR PROGRAM / KEGIATAN / SUB KEGIATAN	TARGET AKHIR PERIODE RENSTRA OPD	REALISASI CAPAIAN RENJA OPD TAHUN 2024	PRAKIRAAN CAPAIAN TARGET RENJA OPD TAHUN 2025	CAPAIAN KINERJA DAN KERANGKA PENDANAAN						KELOMPOK SASARAN	PRAKIRAAN MAJU RENCANA TAHUN 2027		PERANGKAT DAERAH PENANGGUNG JAWAB
							TARGET 2026	PAGU INDIKATIF (Rp)	LOKASI	SUMBER DANA	PRIORITAS			TARGET	PAGU INDIKATIF (Rp)	
											NASIONAL	DAERAH				
1	2	3	4	5	6	7	8	9	10	11	12	13	14	15	16	17
	1.03.12.2.03	Koordinasi dan Sinkronisasi Pemanfaatan Ruang Daerah Kabupaten/Kota	*Jumlah Dokumen Koordinasi dan Sinkronisasi Pemanfaatan Ruang untuk Investasi dan Pembangunan Daerah*	-			1 Dokumen	110.000.000,00			Melanjutkan pengembangan infrastruktur dan meningkatkan lapangan kerja yang berkualitas, mendorong kewirausahaan, mengembangkan industri kreatif serta mengembangkan agromaritim industri di sentra produksi melalui peran aktif koperasi.	JATIM AKSES Memperkuat infrastuktur konektivitas antar wilayah dan intra aglomerasi yang berkualitas, modern, terpadu, dan berkeadilan 3. Pembangunan Lingkungan Hidup	Masyarakat	-	175.000.000,00	DINAS PERUMAHAN, KAWASAN PERMUKIMAN, CIPTA KARYA DAN TATA RUANG
	1.03.12.2.03.0003	Koordinasi Penyelenggaraan Penataan Ruang														
			Jumlah Dokumen koordinasi penyelenggaraan penataan ruang				1 Dokumen	110.000.000,00	Kab. Bondowoso, Semua Kecamatan, Semua Kel/Desa	PENDAPATAN BAGI HASIL	Melanjutkan pengembangan infrastruktur dan meningkatkan lapangan kerja yang berkualitas, mendorong kewirausahaan, mengembangkan industri kreatif serta mengembangkan agromaritim industri di sentra produksi melalui peran aktif koperasi.	JATIM AKSES Memperkuat infrastuktur konektivitas antar wilayah dan intra aglomerasi yang berkualitas, modern, terpadu, dan berkeadilan 3. Pembangunan Lingkungan Hidup	Masyarakat		175.000.000,00	DINAS PERUMAHAN, KAWASAN PERMUKIMAN, CIPTA KARYA DAN TATA RUANG

NO	KODE	URUSAN / BIDANG URUSAN / PROGRAM / OUTCOME / KEGIATAN / SUB KEGIATAN	INDIKATOR PROGRAM / KEGIATAN / SUB KEGIATAN	TARGET AKHIR PERIODE RENSTRA OPD	REALISASI CAPAIAN RENJA OPD TAHUN 2024	PRAKIRAAN CAPAIAN TARGET RENJA OPD TAHUN 2025	CAPAIAN KINERJA DAN KERANGKA PENDANAAN						KELOMPOK SASARAN	PRAKIRAAN MAJU RENCANA TAHUN 2027		PERANGKAT DAERAH PENANGGUNG JAWAB
							TARGET 2026	PAGU INDIKATIF (Rp)	LOKASI	SUMBER DANA	PRIORITAS			TARGET	PAGU INDIKATIF (Rp)	
											NASIONAL	DAERAH				
1	2	3	4	5	6	7	8	9	10	11	12	13	14	15	16	17
	1.03.12.2.04	Koordinasi dan Sinkronisasi Pengendalian Pemanfaatan Ruang Daerah Kabupaten/Kota	*Jumlah Dokumen Koordinasi Pelaksanaan Penataan Ruang*	-			1 Dokumen	30.000.000,00			-	JATIM AKSES Memperkuat infrastuktur konektivitas antar wilayah dan intra aglomerasi yang berkualitas, modern, terpadu, dan berkeadilan 3. Pembangunan Lingkungan Hidup	Masyarakat	-	170.000.000,00	DINAS PERUMAHAN, KAWASAN PERMUKIMAN, CIPTA KARYA DAN TATA RUANG
	1.03.12.2.04.0004	Koordinasi Pelaksanaan Penataan Ruang														
			Jumlah Dokumen Koordinasi Pelaksanaan Penataan Ruang				1 Dokumen	30.000.000,00	Kab. Bondowoso, Semua Kecamatan, Semua Kel/Desa	PENDAPATAN BAGI HASIL	-	JATIM AKSES Memperkuat infrastuktur konektivitas antar wilayah dan intra aglomerasi yang berkualitas, modern, terpadu, dan berkeadilan 3. Pembangunan Lingkungan Hidup	Masyarakat		70.000.000,00	DINAS PERUMAHAN, KAWASAN PERMUKIMAN, CIPTA KARYA DAN TATA RUANG
		-	**-**	**-**	**-**	**-**	**-**	**490.000.000,00**	-	-	-	-	-	-	**920.000.000,00**	-
	1.03.12.2.04.0008	Penilaian Pelaksanaan Kesesuaian Kegiatan Pemanfaatan Ruang dan/atau pernyataan mandiri pelaku UMK														

NO	KODE	URUSAN / BIDANG URUSAN / PROGRAM / OUTCOME / KEGIATAN / SUB KEGIATAN	INDIKATOR PROGRAM / KEGIATAN / SUB KEGIATAN	TARGET AKHIR PERIODE RENSTRA OPD	REALISASI CAPAIAN RENJA OPD TAHUN 2024	PRAKIRAAN CAPAIAN TARGET RENJA OPD TAHUN 2025	CAPAIAN KINERJA DAN KERANGKA PENDANAAN						KELOMPOK SASARAN	PRAKIRAAN MAJU RENCANA TAHUN 2027		PERANGKAT DAERAH PENANGGUNG JAWAB
							TARGET 2026	PAGU INDIKATIF (Rp)	LOKASI	SUMBER DANA	PRIORITAS			TARGET	PAGU INDIKATIF (Rp)	
											NASIONAL	DAERAH				
1	2	3	4	5	6	7	8	9	10	11	12	13	14	15	16	17
			Dokumen tekstual dan spasial hasil Penilaian Pelaksanaan Kesesuaian Kegiatan Pemanfaatan Ruang				1 Dokumen	0,00	Kab. Bondowoso, Semua Kecamatan, Semua Kel/Desa	PENDAPATAN BAGI HASIL	Melanjutkan pengembangan infrastruktur dan meningkatkan lapangan kerja yang berkualitas, mendorong kewirausahaan, mengembangkan industri kreatif serta mengembangkan agromaritim industri di sentra produksi melalui peran aktif koperasi.	3. Pembangunan Lingkungan Hidup	Masyarakat		100.000.000,00	DINAS PERUMAHAN, KAWASAN PERMUKIMAN, CIPTA KARYA DAN TATA RUANG
	1.04	**URUSAN PEMERINTAHAN BIDANG PERUMAHAN DAN KAWASAN PERMUKIMAN**						**27.515.412.211,00**							**28.386.094.812,00**	
1.	**1.04.01**	**PROGRAM PENUNJANG URUSAN PEMERINTAHAN DAERAH KABUPATEN/KOTA**	***% Dokumen Perencanaan dan Evaluasi OPD yg disusun***	**-**			**100 %**	**4.228.163.800,00**						**-**	**4.567.945.800,00**	
		[Meningkatnya Penyelenggaraan Urusan Pemerintahan Daerah dengan Baik dan Efisien]	**Persentase Dokumen Perencanaan dan Evaluasi yang disusun** **Persentase Laporan Keuangan yang disusun** **Persentase Sarana dan Prasarana Aparatur yang layak fungsi**	**100**	**100**	**100**	**100**	**4.228.163.800,00**	-	-	-	-	-	-	**4.567.945.800,00**	-

NO	KODE	URUSAN / BIDANG URUSAN / PROGRAM / OUTCOME / KEGIATAN / SUB KEGIATAN	INDIKATOR PROGRAM / KEGIATAN / SUB KEGIATAN	TARGET AKHIR PERIODE RENSTRA OPD	REALISASI CAPAIAN RENJA OPD TAHUN 2024	PRAKIRAAN CAPAIAN TARGET RENJA OPD TAHUN 2025	CAPAIAN KINERJA DAN KERANGKA PENDANAAN						KELOMPOK SASARAN	PRAKIRAAN MAJU RENCANA TAHUN 2027		PERANGKAT DAERAH PENANGGUNG JAWAB
							TARGET 2026	PAGU INDIKATIF (Rp)	LOKASI	SUMBER DANA	PRIORITAS			TARGET	PAGU INDIKATIF (Rp)	
											NASIONAL	DAERAH				
1	2	3	4	5	6	7	8	9	10	11	12	13	14	15	16	17
	1.04.01.2.01	Perencanaan, Penganggaran, dan Evaluasi Kinerja Perangkat Daerah	*Jumlah Dokumen Perencanaan Perangkat Daerah*	-			17 Dokumen	22.500.000,00			Melanjutkan pengembangan infrastruktur dan meningkatkan lapangan kerja yang berkualitas, mendorong kewirausahaan, mengembangkan industri kreatif serta mengembangkan agromaritim industri di sentra produksi melalui peran aktif koperasi.	JATIM AKSES Memperkuat infrastuktur konektivitas antar wilayah dan intra aglomerasi yang berkualitas, modern, terpadu, dan berkeadilan 3. Pembangunan Lingkungan Hidup	ASN	-	70.000.000,00	DINAS PERUMAHAN, KAWASAN PERMUKIMAN, CIPTA KARYA DAN TATA RUANG
	1.04.01.2.01.0001	Penyusunan Dokumen Perencanaan Perangkat Daerah														
			Jumlah Dokumen Perencanaan Perangkat Daerah				13 Dokumen	22.500.000,00	Kab. Bondowoso, Semua Kecamatan, Semua Kel/Desa	PENDAPATAN BAGI HASIL	Melanjutkan pengembangan infrastruktur dan meningkatkan lapangan kerja yang berkualitas, mendorong kewirausahaan, mengembangkan industri kreatif serta mengembangkan agromaritim industri di sentra produksi melalui peran aktif koperasi.	JATIM AKSES Memperkuat infrastuktur konektivitas antar wilayah dan intra aglomerasi yang berkualitas, modern, terpadu, dan berkeadilan 3. Pembangunan Lingkungan Hidup	ASN		70.000.000,00	DINAS PERUMAHAN, KAWASAN PERMUKIMAN, CIPTA KARYA DAN TATA RUANG

NO	KODE	URUSAN / BIDANG URUSAN / PROGRAM / OUTCOME / KEGIATAN / SUB KEGIATAN	INDIKATOR PROGRAM / KEGIATAN / SUB KEGIATAN	TARGET AKHIR PERIODE RENSTRA OPD	REALISASI CAPAIAN RENJA OPD TAHUN 2024	PRAKIRAAN CAPAIAN TARGET RENJA OPD TAHUN 2025	CAPAIAN KINERJA DAN KERANGKA PENDANAAN						KELOMPOK SASARAN	PRAKIRAAN MAJU RENCANA TAHUN 2027		PERANGKAT DAERAH PENANGGUNG JAWAB
							TARGET 2026	PAGU INDIKATIF (Rp)	LOKASI	SUMBER DANA	PRIORITAS			TARGET	PAGU INDIKATIF (Rp)	
											NASIONAL	DAERAH				
1	2	3	4	5	6	7	8	9	10	11	12	13	14	15	16	17
	1.04.01.2.02	Administrasi Keuangan Perangkat Daerah	*Jumlah Orang yang Menerima Gaji dan Tunjangan ASN*	-			48 Orang/bulan	3.509.422.900,00			Melanjutkan pengembangan infrastruktur dan meningkatkan lapangan kerja yang berkualitas, mendorong kewirausahaan, mengembangkan industri kreatif serta mengembangkan agromaritim industri di sentra produksi melalui peran aktif koperasi.	JATIM AKSES Memperkuat infrastuktur konektivitas antar wilayah dan intra aglomerasi yang berkualitas, modern, terpadu, dan berkeadilan 3. Pembangunan Lingkungan Hidup	ASN	-	3.541.445.800,00	DINAS PERUMAHAN, KAWASAN PERMUKIMAN, CIPTA KARYA DAN TATA RUANG
	1.04.01.2.02.0001	Penyediaan Gaji dan Tunjangan ASN														
			Jumlah Orang yang Menerima Gaji dan Tunjangan ASN				48 Orang/bulan	3.509.422.900,00	Kab. Bondowoso, Semua Kecamatan, Semua Kel/Desa	DANA ALOKASI UMUM (DAU)	Melanjutkan pengembangan infrastruktur dan meningkatkan lapangan kerja yang berkualitas, mendorong kewirausahaan, mengembangkan industri kreatif serta mengembangkan agromaritim industri di sentra produksi melalui peran aktif koperasi.	JATIM AKSES Memperkuat infrastuktur konektivitas antar wilayah dan intra aglomerasi yang berkualitas, modern, terpadu, dan berkeadilan 3. Pembangunan Lingkungan Hidup	ASN		3.541.445.800,00	DINAS PERUMAHAN, KAWASAN PERMUKIMAN, CIPTA KARYA DAN TATA RUANG

NO	KODE	URUSAN / BIDANG URUSAN / PROGRAM / OUTCOME / KEGIATAN / SUB KEGIATAN	INDIKATOR PROGRAM / KEGIATAN / SUB KEGIATAN	TARGET AKHIR PERIODE RENSTRA OPD	REALISASI CAPAIAN RENJA OPD TAHUN 2024	PRAKIRAAN CAPAIAN TARGET RENJA OPD TAHUN 2025	CAPAIAN KINERJA DAN KERANGKA PENDANAAN						KELOMPOK SASARAN	PRAKIRAAN MAJU RENCANA TAHUN 2027		PERANGKAT DAERAH PENANGGUNG JAWAB
							TARGET 2026	PAGU INDIKATIF (Rp)	LOKASI	SUMBER DANA	PRIORITAS			TARGET	PAGU INDIKATIF (Rp)	
											NASIONAL	DAERAH				
1	2	3	4	5	6	7	8	9	10	11	12	13	14	15	16	17
	1.04.01.2.03	Administrasi Barang Milik Daerah pada Perangkat Daerah	*Jumlah Rencana Kebutuhan Barang Milik Daerah SKPD*	-			3 jenis	6.000.000,00			Melanjutkan pengembangan infrastruktur dan meningkatkan lapangan kerja yang berkualitas, mendorong kewirausahaan, mengembangkan industri kreatif serta mengembangkan agromaritim industri di sentra produksi melalui peran aktif koperasi.	JATIM AKSES Memperkuat infrastuktur konektivitas antar wilayah dan intra aglomerasi yang berkualitas, modern, terpadu, dan berkeadilan 3. Pembangunan Lingkungan Hidup	ASN	-	23.000.000,00	DINAS PERUMAHAN, KAWASAN PERMUKIMAN, CIPTA KARYA DAN TATA RUANG
	1.04.01.2.03.0003	Koordinasi dan Penilaian Barang Milik Daerah SKPD														
			Jumlah Laporan Hasil Penilaian Barang Milik Daerah dan Hasil Koordinasi Penilaian Barang Milik Daerah SKPD				1 Laporan	2.000.000,00	Kab. Bondowoso, Semua Kecamatan, Semua Kel/Desa	PENDAPATAN BAGI HASIL	Melanjutkan pengembangan infrastruktur dan meningkatkan lapangan kerja yang berkualitas, mendorong kewirausahaan, mengembangkan industri kreatif serta mengembangkan agromaritim industri di sentra produksi melalui peran aktif koperasi.	JATIM AKSES Memperkuat infrastuktur konektivitas antar wilayah dan intra aglomerasi yang berkualitas, modern, terpadu, dan berkeadilan 3. Pembangunan Lingkungan Hidup	ASN		7.000.000,00	DINAS PERUMAHAN, KAWASAN PERMUKIMAN, CIPTA KARYA DAN TATA RUANG
	1.04.01.2.03.0005	Rekonsiliasi dan Penyusunan Laporan Barang Milik Daerah pada SKPD														

NO	KODE	URUSAN / BIDANG URUSAN / PROGRAM / OUTCOME / KEGIATAN / SUB KEGIATAN	INDIKATOR PROGRAM / KEGIATAN / SUB KEGIATAN	TARGET AKHIR PERIODE RENSTRA OPD	REALISASI CAPAIAN RENJA OPD TAHUN 2024	PRAKIRAAN CAPAIAN TARGET RENJA OPD TAHUN 2025	CAPAIAN KINERJA DAN KERANGKA PENDANAAN						KELOMPOK SASARAN	PRAKIRAAN MAJU RENCANA TAHUN 2027		PERANGKAT DAERAH PENANGGUNG JAWAB
							TARGET 2026	PAGU INDIKATIF (Rp)	LOKASI	SUMBER DANA	PRIORITAS			TARGET	PAGU INDIKATIF (Rp)	
											NASIONAL	DAERAH				
1	2	3	4	5	6	7	8	9	10	11	12	13	14	15	16	17
			Jumlah Laporan Rekonsiliasi dan Penyusunan Laporan Barang Milik Daerah pada SKPD				2 Laporan	2.000.000,00	Kab. Bondowoso, Semua Kecamatan, Semua Kel/Desa	PENDAPATAN BAGI HASIL	Melanjutkan pengembangan infrastruktur dan meningkatkan lapangan kerja yang berkualitas, mendorong kewirausahaan, mengembangkan industri kreatif serta mengembangkan agromaritim industri di sentra produksi melalui peran aktif koperasi.	JATIM AKSES Memperkuat infrastuktur konektivitas antar wilayah dan intra aglomerasi yang berkualitas, modern, terpadu, dan berkeadilan 3. Pembangunan Lingkungan Hidup	ASN		8.000.000,00	DINAS PERUMAHAN, KAWASAN PERMUKIMAN, CIPTA KARYA DAN TATA RUANG
	1.04.01.2.03.0006	Penatausahaan Barang Milik Daerah pada SKPD														
			Jumlah Laporan Penatausahaan Barang Milik Daerah pada SKPD				2 Laporan	2.000.000,00	Kab. Bondowoso, Semua Kecamatan, Semua Kel/Desa	PENDAPATAN BAGI HASIL	Melanjutkan pengembangan infrastruktur dan meningkatkan lapangan kerja yang berkualitas, mendorong kewirausahaan, mengembangkan industri kreatif serta mengembangkan agromaritim industri di sentra produksi melalui peran aktif koperasi.	JATIM AKSES Memperkuat infrastuktur konektivitas antar wilayah dan intra aglomerasi yang berkualitas, modern, terpadu, dan berkeadilan 3. Pembangunan Lingkungan Hidup	ASN		8.000.000,00	DINAS PERUMAHAN, KAWASAN PERMUKIMAN, CIPTA KARYA DAN TATA RUANG

NO	KODE	URUSAN / BIDANG URUSAN / PROGRAM / OUTCOME / KEGIATAN / SUB KEGIATAN	INDIKATOR PROGRAM / KEGIATAN / SUB KEGIATAN	TARGET AKHIR PERIODE RENSTRA OPD	REALISASI CAPAIAN RENJA OPD TAHUN 2024	PRAKIRAAN CAPAIAN TARGET RENJA OPD TAHUN 2025	CAPAIAN KINERJA DAN KERANGKA PENDANAAN						KELOMPOK SASARAN	PRAKIRAAN MAJU RENCANA TAHUN 2027		PERANGKAT DAERAH PENANGGUNG JAWAB
							TARGET 2026	PAGU INDIKATIF (Rp)	LOKASI	SUMBER DANA	PRIORITAS			TARGET	PAGU INDIKATIF (Rp)	
											NASIONAL	DAERAH				
1	2	3	4	5	6	7	8	9	10	11	12	13	14	15	16	17
	1.04.01.2.06	Administrasi Umum Perangkat Daerah	*Jumlah Rencana Kebutuhan Perlengkapan Kantor*	-			6 jenis	98.000.000,00			Melanjutkan pengembangan infrastruktur dan meningkatkan lapangan kerja yang berkualitas, mendorong kewirausahaan, mengembangkan industri kreatif serta mengembangkan agromaritim industri di sentra produksi melalui peran aktif koperasi.	JATIM AKSES Memperkuat infrastuktur konektivitas antar wilayah dan intra aglomerasi yang berkualitas, modern, terpadu, dan berkeadilan 3. Pembangunan Lingkungan Hidup	ASN	-	219.000.000,00	DINAS PERUMAHAN, KAWASAN PERMUKIMAN, CIPTA KARYA DAN TATA RUANG
	1.04.01.2.06.0001	Penyediaan Komponen Instalasi Listrik/Penerangan Bangunan Kantor														
			Jumlah Paket Komponen Instalasi Listrik/Penerangan Bangunan Kantor yang Disediakan				1 Paket	5.000.000,00	Kab. Bondowoso, Semua Kecamatan, Semua Kel/Desa	PENDAPATAN BAGI HASIL	Melanjutkan pengembangan infrastruktur dan meningkatkan lapangan kerja yang berkualitas, mendorong kewirausahaan, mengembangkan industri kreatif serta mengembangkan agromaritim industri di sentra produksi melalui peran aktif koperasi.	JATIM AKSES Memperkuat infrastuktur konektivitas antar wilayah dan intra aglomerasi yang berkualitas, modern, terpadu, dan berkeadilan 3. Pembangunan Lingkungan Hidup	ASN		5.000.000,00	DINAS PERUMAHAN, KAWASAN PERMUKIMAN, CIPTA KARYA DAN TATA RUANG
	1.04.01.2.06.0002	Penyediaan Peralatan dan Perlengkapan Kantor														

NO	KODE	URUSAN / BIDANG URUSAN / PROGRAM / OUTCOME / KEGIATAN / SUB KEGIATAN	INDIKATOR PROGRAM / KEGIATAN / SUB KEGIATAN	TARGET AKHIR PERIODE RENSTRA OPD	REALISASI CAPAIAN RENJA OPD TAHUN 2024	PRAKIRAAN CAPAIAN TARGET RENJA OPD TAHUN 2025	CAPAIAN KINERJA DAN KERANGKA PENDANAAN						KELOMPOK SASARAN	PRAKIRAAN MAJU RENCANA TAHUN 2027		PERANGKAT DAERAH PENANGGUNG JAWAB
							TARGET 2026	PAGU INDIKATIF (Rp)	LOKASI	SUMBER DANA	PRIORITAS			TARGET	PAGU INDIKATIF (Rp)	
											NASIONAL	DAERAH				
1	2	3	4	5	6	7	8	9	10	11	12	13	14	15	16	17
			Jumlah Paket Peralatan dan Perlengkapan Kantor yang Disediakan				1 Paket	14.000.000,00	Kab. Bondowoso, Semua Kecamatan, Semua Kel/Desa	PENDAPATAN BAGI HASIL	Melanjutkan pengembangan infrastruktur dan meningkatkan lapangan kerja yang berkualitas, mendorong kewirausahaan, mengembangkan industri kreatif serta mengembangkan agromaritim industri di sentra produksi melalui peran aktif koperasi.	3. Pembangunan Lingkungan Hidup	ASN		100.000.000,00	DINAS PERUMAHAN, KAWASAN PERMUKIMAN, CIPTA KARYA DAN TATA RUANG
	1.04.01.2.06.0003	Penyediaan Peralatan Rumah Tangga														
			Jumlah Paket Peralatan Rumah Tangga yang Disediakan				1 Paket	2.000.000,00	Kab. Bondowoso, Semua Kecamatan, Semua Kel/Desa	PENDAPATAN BAGI HASIL	Melanjutkan pengembangan infrastruktur dan meningkatkan lapangan kerja yang berkualitas, mendorong kewirausahaan, mengembangkan industri kreatif serta mengembangkan agromaritim industri di sentra produksi melalui peran aktif koperasi.	3. Pembangunan Lingkungan Hidup	ASN		2.000.000,00	DINAS PERUMAHAN, KAWASAN PERMUKIMAN, CIPTA KARYA DAN TATA RUANG
	1.04.01.2.06.0004	Penyediaan Bahan Logistik Kantor														

NO	KODE	URUSAN / BIDANG URUSAN / PROGRAM / OUTCOME / KEGIATAN / SUB KEGIATAN	INDIKATOR PROGRAM / KEGIATAN / SUB KEGIATAN	TARGET AKHIR PERIODE RENSTRA OPD	REALISASI CAPAIAN RENJA OPD TAHUN 2024	PRAKIRAAN CAPAIAN TARGET RENJA OPD TAHUN 2025	CAPAIAN KINERJA DAN KERANGKA PENDANAAN						KELOMPOK SASARAN	PRAKIRAAN MAJU RENCANA TAHUN 2027		PERANGKAT DAERAH PENANGGUNG JAWAB
							TARGET 2026	PAGU INDIKATIF (Rp)	LOKASI	SUMBER DANA	PRIORITAS			TARGET	PAGU INDIKATIF (Rp)	
											NASIONAL	DAERAH				
1	2	3	4	5	6	7	8	9	10	11	12	13	14	15	16	17
			Jumlah Paket Bahan Logistik Kantor yang Disediakan				1 Paket	20.000.000,00	Kab. Bondowoso, Semua Kecamatan, Semua Kel/Desa	PENDAPATAN BAGI HASIL	Melanjutkan pengembangan infrastruktur dan meningkatkan lapangan kerja yang berkualitas, mendorong kewirausahaan, mengembangkan industri kreatif serta mengembangkan agromaritim industri di sentra produksi melalui peran aktif koperasi.	3. Pembangunan Lingkungan Hidup	ASN		20.000.000,00	DINAS PERUMAHAN, KAWASAN PERMUKIMAN, CIPTA KARYA DAN TATA RUANG
	1.04.01.2.06.0005	Penyediaan Barang Cetakan dan Penggandaan														
			Jumlah Paket Barang Cetakan dan Penggandaan yang Disediakan				1 Paket	2.000.000,00	Kab. Bondowoso, Semua Kecamatan, Semua Kel/Desa	PENDAPATAN BAGI HASIL	Melanjutkan pengembangan infrastruktur dan meningkatkan lapangan kerja yang berkualitas, mendorong kewirausahaan, mengembangkan industri kreatif serta mengembangkan agromaritim industri di sentra produksi melalui peran aktif koperasi.	3. Pembangunan Lingkungan Hidup	ASN		2.000.000,00	DINAS PERUMAHAN, KAWASAN PERMUKIMAN, CIPTA KARYA DAN TATA RUANG
	1.04.01.2.06.0009	Penyelenggaraan Rapat Koordinasi dan Konsultasi SKPD														

NO	KODE	URUSAN / BIDANG URUSAN / PROGRAM / OUTCOME / KEGIATAN / SUB KEGIATAN	INDIKATOR PROGRAM / KEGIATAN / SUB KEGIATAN	TARGET AKHIR PERIODE RENSTRA OPD	REALISASI CAPAIAN RENJA OPD TAHUN 2024	PRAKIRAAN CAPAIAN TARGET RENJA OPD TAHUN 2025	CAPAIAN KINERJA DAN KERANGKA PENDANAAN						KELOMPOK SASARAN	PRAKIRAAN MAJU RENCANA TAHUN 2027		PERANGKAT DAERAH PENANGGUNG JAWAB
							TARGET 2026	PAGU INDIKATIF (Rp)	LOKASI	SUMBER DANA	PRIORITAS			TARGET	PAGU INDIKATIF (Rp)	
											NASIONAL	DAERAH				
1	2	3	4	5	6	7	8	9	10	11	12	13	14	15	16	17
			Jumlah Laporan Penyelenggaraan Rapat Koordinasi dan Konsultasi SKPD				50 Laporan	55.000.000,00	Kab. Bondowoso, Semua Kecamatan, Semua Kel/Desa	PENDAPATAN BAGI HASIL	Melanjutkan pengembangan infrastruktur dan meningkatkan lapangan kerja yang berkualitas, mendorong kewirausahaan, mengembangkan industri kreatif serta mengembangkan agromaritim industri di sentra produksi melalui peran aktif koperasi.	3. Pembangunan Lingkungan Hidup	ASN		90.000.000,00	DINAS PERUMAHAN, KAWASAN PERMUKIMAN, CIPTA KARYA DAN TATA RUANG
	1.04.01.2.07	Pengadaan Barang Milik Daerah Penunjang Urusan Pemerintah Daerah	*Jumlah jenis Pengadaan Barang*	-			1 Jenis	6.000.000,00			Melanjutkan pengembangan infrastruktur dan meningkatkan lapangan kerja yang berkualitas, mendorong kewirausahaan, mengembangkan industri kreatif serta mengembangkan agromaritim industri di sentra produksi melalui peran aktif koperasi.	3. Pembangunan Lingkungan Hidup	ASN	-	48.500.000,00	DINAS PERUMAHAN, KAWASAN PERMUKIMAN, CIPTA KARYA DAN TATA RUANG
	1.04.01.2.07.0005	Pengadaan Mebel														

NO	KODE	URUSAN / BIDANG URUSAN / PROGRAM / OUTCOME / KEGIATAN / SUB KEGIATAN	INDIKATOR PROGRAM / KEGIATAN / SUB KEGIATAN	TARGET AKHIR PERIODE RENSTRA OPD	REALISASI CAPAIAN RENJA OPD TAHUN 2024	PRAKIRAAN CAPAIAN TARGET RENJA OPD TAHUN 2025	CAPAIAN KINERJA DAN KERANGKA PENDANAAN						KELOMPOK SASARAN	PRAKIRAAN MAJU RENCANA TAHUN 2027		PERANGKAT DAERAH PENANGGUNG JAWAB
							TARGET 2026	PAGU INDIKATIF (Rp)	LOKASI	SUMBER DANA	PRIORITAS			TARGET	PAGU INDIKATIF (Rp)	
											NASIONAL	DAERAH				
1	2	3	4	5	6	7	8	9	10	11	12	13	14	15	16	17
			Jumlah Paket Mebel yang Disediakan				5 Unit	6.000.000,00	Kab. Bondowoso, Semua Kecamatan, Semua Kel/Desa	PENDAPATAN BAGI HASIL	Melanjutkan pengembangan infrastruktur dan meningkatkan lapangan kerja yang berkualitas, mendorong kewirausahaan, mengembangkan industri kreatif serta mengembangkan agromaritim industri di sentra produksi melalui peran aktif koperasi.	3. Pembangunan Lingkungan Hidup	ASN		48.500.000,00	DINAS PERUMAHAN, KAWASAN PERMUKIMAN, CIPTA KARYA DAN TATA RUANG
	1.04.01.2.08	Penyediaan Jasa Penunjang Urusan Pemerintahan Daerah	*Jumlah Laporan Penyediaan Jasa*	-			2 jenis	520.240.900,00			Melanjutkan pengembangan infrastruktur dan meningkatkan lapangan kerja yang berkualitas, mendorong kewirausahaan, mengembangkan industri kreatif serta mengembangkan agromaritim industri di sentra produksi melalui peran aktif koperasi.	3. Pembangunan Lingkungan Hidup	ASN	-	560.000.000,00	DINAS PERUMAHAN, KAWASAN PERMUKIMAN, CIPTA KARYA DAN TATA RUANG
	1.04.01.2.08.0002	Penyediaan Jasa Komunikasi, Sumber Daya Air dan Listrik														

NO	KODE	URUSAN / BIDANG URUSAN / PROGRAM / OUTCOME / KEGIATAN / SUB KEGIATAN	INDIKATOR PROGRAM / KEGIATAN / SUB KEGIATAN	TARGET AKHIR PERIODE RENSTRA OPD	REALISASI CAPAIAN RENJA OPD TAHUN 2024	PRAKIRAAN CAPAIAN TARGET RENJA OPD TAHUN 2025	CAPAIAN KINERJA DAN KERANGKA PENDANAAN						KELOMPOK SASARAN	PRAKIRAAN MAJU RENCANA TAHUN 2027		PERANGKAT DAERAH PENANGGUNG JAWAB
							TARGET 2026	PAGU INDIKATIF (Rp)	LOKASI	SUMBER DANA	PRIORITAS			TARGET	PAGU INDIKATIF (Rp)	
											NASIONAL	DAERAH				
1	2	3	4	5	6	7	8	9	10	11	12	13	14	15	16	17
			Jumlah Laporan Penyediaan Jasa Komunikasi, Sumber Daya Air dan Listrik yang Disediakan				2 Laporan	100.240.900,00	Kab. Bondowoso, Semua Kecamatan, Semua Kel/Desa	PENDAPATAN BAGI HASIL	Melanjutkan pengembangan infrastruktur dan meningkatkan lapangan kerja yang berkualitas, mendorong kewirausahaan, mengembangkan industri kreatif serta mengembangkan agromaritim industri di sentra produksi melalui peran aktif koperasi.	3. Pembangunan Lingkungan Hidup	ASN		140.000.000,00	DINAS PERUMAHAN, KAWASAN PERMUKIMAN, CIPTA KARYA DAN TATA RUANG
	1.04.01.2.08.0004	Penyediaan Jasa Pelayanan Umum Kantor														
			Jumlah Laporan Penyediaan Jasa Pelayanan Umum Kantor yang Disediakan				3 Laporan	420.000.000,00	Kab. Bondowoso, Semua Kecamatan, Semua Kel/Desa	PENDAPATAN BAGI HASIL	Melanjutkan pengembangan infrastruktur dan meningkatkan lapangan kerja yang berkualitas, mendorong kewirausahaan, mengembangkan industri kreatif serta mengembangkan agromaritim industri di sentra produksi melalui peran aktif koperasi.	3. Pembangunan Lingkungan Hidup	ASN		420.000.000,00	DINAS PERUMAHAN, KAWASAN PERMUKIMAN, CIPTA KARYA DAN TATA RUANG

NO	KODE	URUSAN / BIDANG URUSAN / PROGRAM / OUTCOME / KEGIATAN / SUB KEGIATAN	INDIKATOR PROGRAM / KEGIATAN / SUB KEGIATAN	TARGET AKHIR PERIODE RENSTRA OPD	REALISASI CAPAIAN RENJA OPD TAHUN 2024	PRAKIRAAN CAPAIAN TARGET RENJA OPD TAHUN 2025	CAPAIAN KINERJA DAN KERANGKA PENDANAAN						KELOMPOK SASARAN	PRAKIRAAN MAJU RENCANA TAHUN 2027		PERANGKAT DAERAH PENANGGUNG JAWAB
							TARGET 2026	PAGU INDIKATIF (Rp)	LOKASI	SUMBER DANA	PRIORITAS			TARGET	PAGU INDIKATIF (Rp)	
											NASIONAL	DAERAH				
1	2	3	4	5	6	7	8	9	10	11	12	13	14	15	16	17
	1.04.01.2.09	Pemeliharaan Barang Milik Daerah Penunjang Urusan Pemerintahan Daerah	*Jumlah Kendaraan Dinas Yang Dipelihara*	-			35 Unit	66.000.000,00			Melanjutkan pengembangan infrastruktur dan meningkatkan lapangan kerja yang berkualitas, mendorong kewirausahaan, mengembangkan industri kreatif serta mengembangkan agromaritim industri di sentra produksi melalui peran aktif koperasi.	3. Pembangunan Lingkungan Hidup	ASN	-	106.000.000,00	DINAS PERUMAHAN, KAWASAN PERMUKIMAN, CIPTA KARYA DAN TATA RUANG
	1.04.01.2.09.0002	Penyediaan Jasa Pemeliharaan, Biaya Pemeliharaan, Pajak dan Perizinan Kendaraan Dinas Operasional atau Lapangan														
			Jumlah Kendaraan Dinas Operasional atau Lapangan yang Dipelihara dan dibayarkan Pajak dan Perizinannya				35 Unit	66.000.000,00	Kab. Bondowoso, Semua Kecamatan, Semua Kel/Desa	PENDAPATAN BAGI HASIL	Melanjutkan pengembangan infrastruktur dan meningkatkan lapangan kerja yang berkualitas, mendorong kewirausahaan, mengembangkan industri kreatif serta mengembangkan agromaritim industri di sentra produksi melalui peran aktif koperasi.	3. Pembangunan Lingkungan Hidup	ASN		106.000.000,00	DINAS PERUMAHAN, KAWASAN PERMUKIMAN, CIPTA KARYA DAN TATA RUANG
2.	**1.04.02**	**PROGRAM PENGEMBANGAN PERUMAHAN**	***Persentase warga negara korban bencana yang memperoleh rumah layak huni***	**-**			**100 %**	**431.500.000,00**						**-**	**450.188.300,00**	
		[Terpenuhinya rumah layak huni bagi warga negara korban bencana dan yang terkena relokasi akibat program pemerintah]	**Persentase warga negara korban bencana yang memperoleh rumah layak huni**	**100**	**80**	**100**	**100**	**431.500.000,00**	-	-	-	-	-	-	**450.188.300,00**	-

NO	KODE	URUSAN / BIDANG URUSAN / PROGRAM / OUTCOME / KEGIATAN / SUB KEGIATAN	INDIKATOR PROGRAM / KEGIATAN / SUB KEGIATAN	TARGET AKHIR PERIODE RENSTRA OPD	REALISASI CAPAIAN RENJA OPD TAHUN 2024	PRAKIRAAN CAPAIAN TARGET RENJA OPD TAHUN 2025	CAPAIAN KINERJA DAN KERANGKA PENDANAAN						KELOMPOK SASARAN	PRAKIRAAN MAJU RENCANA TAHUN 2027		PERANGKAT DAERAH PENANGGUNG JAWAB
							TARGET 2026	PAGU INDIKATIF (Rp)	LOKASI	SUMBER DANA	PRIORITAS			TARGET	PAGU INDIKATIF (Rp)	
											NASIONAL	DAERAH				
1	2	3	4	5	6	7	8	9	10	11	12	13	14	15	16	17
	1.04.02.2.03	Pembangunan dan Rehabilitasi Rumah Korban Bencana atau Relokasi Program Kabupaten/Kota	*Jumlah Warga Negara korban bencana yang memperoleh rumah layak huni*	-			20 Unit	431.500.000,00			Melanjutkan pengembangan infrastruktur dan meningkatkan lapangan kerja yang berkualitas, mendorong kewirausahaan, mengembangkan industri kreatif serta mengembangkan agromaritim industri di sentra produksi melalui peran aktif koperasi.	JATIM AKSES Memperkuat infrastuktur konektivitas antar wilayah dan intra aglomerasi yang berkualitas, modern, terpadu, dan berkeadilan 3. Pembangunan Lingkungan Hidup	Masyarakat	-	450.188.300,00	DINAS PERUMAHAN, KAWASAN PERMUKIMAN, CIPTA KARYA DAN TATA RUANG
	1.04.02.2.03.0004	Pembangunan Rumah bagi Korban Bencana														
			Jumlah Rumah bagi Korban Bencana Kabupaten/Kota yang Terbangun				20 Unit Rumah	431.500.000,00	Kab. Bondowoso, Semua Kecamatan, Semua Kel/Desa	PENDAPATAN BAGI HASIL	Melanjutkan pengembangan infrastruktur dan meningkatkan lapangan kerja yang berkualitas, mendorong kewirausahaan, mengembangkan industri kreatif serta mengembangkan agromaritim industri di sentra produksi melalui peran aktif koperasi.	JATIM AKSES Memperkuat infrastuktur konektivitas antar wilayah dan intra aglomerasi yang berkualitas, modern, terpadu, dan berkeadilan 3. Pembangunan Lingkungan Hidup	Masyarakat		450.188.300,00	DINAS PERUMAHAN, KAWASAN PERMUKIMAN, CIPTA KARYA DAN TATA RUANG
3.	**1.04.03**	**PROGRAM KAWASAN PERMUKIMAN**	***Persentase kawasan permukiman kumuh dibawah 10 ha di kabupaten/kota yang ditangani***	**-**			**0.48 %**	**4.487.585.625,00**						**-**	**7.988.141.299,00**	
		[Meningkatnya kualitas kawasan permukiman]	**Persentase kawasan kumuh dibawah 10 ha di kabupaten/kota ditangani**	**5.73**	**5.69**	**4.45**	**4.66**	**4.487.585.625,00**	-	-	-	-	-	-	**7.988.141.299,00**	-

NO	KODE	URUSAN / BIDANG URUSAN / PROGRAM / OUTCOME / KEGIATAN / SUB KEGIATAN	INDIKATOR PROGRAM / KEGIATAN / SUB KEGIATAN	TARGET AKHIR PERIODE RENSTRA OPD	REALISASI CAPAIAN RENJA OPD TAHUN 2024	PRAKIRAAN CAPAIAN TARGET RENJA OPD TAHUN 2025	CAPAIAN KINERJA DAN KERANGKA PENDANAAN						KELOMPOK SASARAN	PRAKIRAAN MAJU RENCANA TAHUN 2027		PERANGKAT DAERAH PENANGGUNG JAWAB
							TARGET 2026	PAGU INDIKATIF (Rp)	LOKASI	SUMBER DANA	PRIORITAS			TARGET	PAGU INDIKATIF (Rp)	
											NASIONAL	DAERAH				
1	2	3	4	5	6	7	8	9	10	11	12	13	14	15	16	17
	1.04.03.2.02	Penataan dan Peningkatan Kualitas Kawasan Permukiman Kumuh dengan Luas di Bawah 10 (Sepuluh) Ha	*"Jumlah Dokumen Rencana Pencegahan dan Peningkatan Kualitas Perumahan Kumuh dan Permukiman Kumuh"*	-			1 Dokumen	150.585.625,00			Melanjutkan pengembangan infrastruktur dan meningkatkan lapangan kerja yang berkualitas, mendorong kewirausahaan, mengembangkan industri kreatif serta mengembangkan agromaritim industri di sentra produksi melalui peran aktif koperasi.	JATIM AKSES Memperkuat infrastuktur konektivitas antar wilayah dan intra aglomerasi yang berkualitas, modern, terpadu, dan berkeadilan 3. Pembangunan Lingkungan Hidup	Masyarakat	-	550.000.000,00	DINAS PERUMAHAN, KAWASAN PERMUKIMAN, CIPTA KARYA DAN TATA RUANG
	1.04.03.2.02.0008	Penyusunan/Review/Legalisasi Kebijakan Bidang PKP														
			Jumlah Dokumen Kebijakan Bidang PKP yang Tersusun/Tereview/Terlegalisasi				1 Dokumen	150.585.625,00	Kab. Bondowoso, Semua Kecamatan, Semua Kel/Desa	PENDAPATAN BAGI HASIL	Melanjutkan pengembangan infrastruktur dan meningkatkan lapangan kerja yang berkualitas, mendorong kewirausahaan, mengembangkan industri kreatif serta mengembangkan agromaritim industri di sentra produksi melalui peran aktif koperasi.	JATIM AKSES Memperkuat infrastuktur konektivitas antar wilayah dan intra aglomerasi yang berkualitas, modern, terpadu, dan berkeadilan 3. Pembangunan Lingkungan Hidup	Masyarakat		550.000.000,00	DINAS PERUMAHAN, KAWASAN PERMUKIMAN, CIPTA KARYA DAN TATA RUANG

NO	KODE	URUSAN / BIDANG URUSAN / PROGRAM / OUTCOME / KEGIATAN / SUB KEGIATAN	INDIKATOR PROGRAM / KEGIATAN / SUB KEGIATAN	TARGET AKHIR PERIODE RENSTRA OPD	REALISASI CAPAIAN RENJA OPD TAHUN 2024	PRAKIRAAN CAPAIAN TARGET RENJA OPD TAHUN 2025	CAPAIAN KINERJA DAN KERANGKA PENDANAAN						KELOMPOK SASARAN	PRAKIRAAN MAJU RENCANA TAHUN 2027		PERANGKAT DAERAH PENANGGUNG JAWAB
							TARGET 2026	PAGU INDIKATIF (Rp)	LOKASI	SUMBER DANA	PRIORITAS			TARGET	PAGU INDIKATIF (Rp)	
											NASIONAL	DAERAH				
1	2	3	4	5	6	7	8	9	10	11	12	13	14	15	16	17
	1.04.03.2.03	Peningkatan Kualitas Kawasan Permukiman Kumuh dengan Luas di Bawah 10 (Sepuluh) Ha	*Jumlah luasan (Ha) kawasan permukiman kumuh < 10 Ha*	-			2 ha	4.337.000.000,00			Melanjutkan pengembangan infrastruktur dan meningkatkan lapangan kerja yang berkualitas, mendorong kewirausahaan, mengembangkan industri kreatif serta mengembangkan agromaritim industri di sentra produksi melalui peran aktif koperasi.	JATIM AKSES Memperkuat infrastuktur konektivitas antar wilayah dan intra aglomerasi yang berkualitas, modern, terpadu, dan berkeadilan 3. Pembangunan Lingkungan Hidup	Masyarakat	-	7.438.141.299,00	DINAS PERUMAHAN, KAWASAN PERMUKIMAN, CIPTA KARYA DAN TATA RUANG
	1.04.03.2.03.0004	Koordinasi dan Sinkronisasi Pengendalian Penyelenggaraan Pemugaran/Peremajaan Permukiman Kumuh														
			Jumlah Laporan Hasil Koordinasi dan Sinkronisasi Pengendalian Penyelenggaraan Pemugaran/Peremajaan Permukiman Kumuh				1 Laporan	50.000.000,00	Kab. Bondowoso, Semua Kecamatan, Semua Kel/Desa	PENDAPATAN ASLI DAERAH (PAD)	Melanjutkan pengembangan infrastruktur dan meningkatkan lapangan kerja yang berkualitas, mendorong kewirausahaan, mengembangkan industri kreatif serta mengembangkan agromaritim industri di sentra produksi melalui peran aktif koperasi.	JATIM AKSES Memperkuat infrastuktur konektivitas antar wilayah dan intra aglomerasi yang berkualitas, modern, terpadu, dan berkeadilan 3. Pembangunan Lingkungan Hidup	Masyarakat		75.000.000,00	DINAS PERUMAHAN, KAWASAN PERMUKIMAN, CIPTA KARYA DAN TATA RUANG
	1.04.03.2.03.0009	Pelaksanaan Peremajaan Kawasan Permukiman Kumuh														

NO	KODE	URUSAN / BIDANG URUSAN / PROGRAM / OUTCOME / KEGIATAN / SUB KEGIATAN	INDIKATOR PROGRAM / KEGIATAN / SUB KEGIATAN	TARGET AKHIR PERIODE RENSTRA OPD	REALISASI CAPAIAN RENJA OPD TAHUN 2024	PRAKIRAAN CAPAIAN TARGET RENJA OPD TAHUN 2025	CAPAIAN KINERJA DAN KERANGKA PENDANAAN						KELOMPOK SASARAN	PRAKIRAAN MAJU RENCANA TAHUN 2027		PERANGKAT DAERAH PENANGGUNG JAWAB
							TARGET 2026	PAGU INDIKATIF (Rp)	LOKASI	SUMBER DANA	PRIORITAS			TARGET	PAGU INDIKATIF (Rp)	
											NASIONAL	DAERAH				
1	2	3	4	5	6	7	8	9	10	11	12	13	14	15	16	17
			Luas Kawasan Permukiman Kumuh yang Diremajakan				0,5 Ha	4.287.000.000,00	Kab. Bondowoso, Semua Kecamatan, Semua Kel/Desa	PENDAPATAN ASLI DAERAH (PAD), SISA LEBIH PERHITUNGAN ANGGARAN TAHUN SEBELUMNYA, DANA BAGI HASIL (DBH)	Melanjutkan pengembangan infrastruktur dan meningkatkan lapangan kerja yang berkualitas, mendorong kewirausahaan, mengembangkan industri kreatif serta mengembangkan agromaritim industri di sentra produksi melalui peran aktif koperasi.	3. Pembangunan Lingkungan Hidup	Masyarakat		7.363.141.299,00	DINAS PERUMAHAN, KAWASAN PERMUKIMAN, CIPTA KARYA DAN TATA RUANG
4.	**1.04.04**	**PROGRAM PERUMAHAN DAN KAWASAN PERMUKIMAN KUMUH**	***Persentase penanganan RTLH***	**-**			**27,39 %**	**3.978.365.216,00**						**-**	**5.484.643.400,00**	
		[Meningkatnya kualitas rumah layak huni]	**Berkurangnya unit RTLH jumlah (Rumah Tidak Layak Huni)**	**1.59**	**2.42**	**1.47**	**1.5**	**3.978.365.216,00**	-	-	-	-	-	-	**5.484.643.400,00**	-
	1.04.04.2.01	Pencegahan Perumahan dan Kawasan Permukiman Kumuh pada Daerah Kabupaten/Kota	*Jumlah rumah tidak layak huni*	-			150 Unit	3.978.365.216,00			Melanjutkan pengembangan infrastruktur dan meningkatkan lapangan kerja yang berkualitas, mendorong kewirausahaan, mengembangkan industri kreatif serta mengembangkan agromaritim industri di sentra produksi melalui peran aktif koperasi.	JATIM AKSES Memperkuat infrastuktur konektivitas antar wilayah dan intra aglomerasi yang berkualitas, modern, terpadu, dan berkeadilan 3. Pembangunan Lingkungan Hidup	Masyarakat	-	5.484.643.400,00	DINAS PERUMAHAN, KAWASAN PERMUKIMAN, CIPTA KARYA DAN TATA RUANG
	1.04.04.2.01.0001	Perbaikan Rumah Tidak Layak Huni untuk Pencegahan Terhadap Tumbuh dan Berkembangnya Permukiman Kumuh di Luar Kawasan Permukiman Kumuh dengan Luas di Bawah 10 (Sepuluh) Ha														

NO	KODE	URUSAN / BIDANG URUSAN / PROGRAM / OUTCOME / KEGIATAN / SUB KEGIATAN	INDIKATOR PROGRAM / KEGIATAN / SUB KEGIATAN	TARGET AKHIR PERIODE RENSTRA OPD	REALISASI CAPAIAN RENJA OPD TAHUN 2024	PRAKIRAAN CAPAIAN TARGET RENJA OPD TAHUN 2025	CAPAIAN KINERJA DAN KERANGKA PENDANAAN						KELOMPOK SASARAN	PRAKIRAAN MAJU RENCANA TAHUN 2027		PERANGKAT DAERAH PENANGGUNG JAWAB
							TARGET 2026	PAGU INDIKATIF (Rp)	LOKASI	SUMBER DANA	PRIORITAS			TARGET	PAGU INDIKATIF (Rp)	
											NASIONAL	DAERAH				
1	2	3	4	5	6	7	8	9	10	11	12	13	14	15	16	17
			Jumlah Rumah Tidak Layak Huni untuk Pencegahan Terhadap Tumbuh dan Berkembangnya Permukiman Kumuh di Luar Kawasan Permukiman Kumuh dengan Luas di Bawah 10 (Sepuluh) Ha yang Diperbaiki				157 Unit Rumah	3.978.365.216,00	Kab. Bondowoso, Semua Kecamatan, Semua Kel/Desa	DANA BAGI HASIL (DBH)	Melanjutkan pengembangan infrastruktur dan meningkatkan lapangan kerja yang berkualitas, mendorong kewirausahaan, mengembangkan industri kreatif serta mengembangkan agromaritim industri di sentra produksi melalui peran aktif koperasi.	JATIM AKSES Memperkuat infrastuktur konektivitas antar wilayah dan intra aglomerasi yang berkualitas, modern, terpadu, dan berkeadilan 3. Pembangunan Lingkungan Hidup	Masyarakat		5.484.643.400,00	DINAS PERUMAHAN, KAWASAN PERMUKIMAN, CIPTA KARYA DAN TATA RUANG
5.	**1.04.05**	**PROGRAM PENINGKATAN PRASARANA, SARANA DAN UTILITAS UMUM (PSU)**	***Persentase satuan perumahan yang sudah dilengkapi PSU***	**-**			**19,23 %**	**14.389.797.570,00**						**-**	**9.895.176.013,00**	
		[Meningkatnya penyediaan PSU permukiman]	**Jumlah perumahan yang sudah dilengkapi PSU (Prasarana, Sarana dan Utilitas Umum)**	**100**	**100**	**100**	**100**	**14.389.797.570,00**	-	-	-	-	-	-	**9.895.176.013,00**	-
	1.04.05.2.01	Urusan Penyelenggaraan PSU Perumahan	*Jumlah perumahan yang sudah dilengkapi PSU (Prasarana, Sarana dan Utilitas Umum)*	-			5 perumahan	14.389.797.570,00			Melanjutkan pengembangan infrastruktur dan meningkatkan lapangan kerja yang berkualitas, mendorong kewirausahaan, mengembangkan industri kreatif serta mengembangkan agromaritim industri di sentra produksi melalui peran aktif koperasi.	JATIM AKSES Memperkuat infrastuktur konektivitas antar wilayah dan intra aglomerasi yang berkualitas, modern, terpadu, dan berkeadilan 3. Pembangunan Lingkungan Hidup	Masyarakat	-	9.895.176.013,00	DINAS PERUMAHAN, KAWASAN PERMUKIMAN, CIPTA KARYA DAN TATA RUANG
	1.04.05.2.01.0001	Perencanaan Penyediaan PSU Perumahan														

NO	KODE	URUSAN / BIDANG URUSAN / PROGRAM / OUTCOME / KEGIATAN / SUB KEGIATAN	INDIKATOR PROGRAM / KEGIATAN / SUB KEGIATAN	TARGET AKHIR PERIODE RENSTRA OPD	REALISASI CAPAIAN RENJA OPD TAHUN 2024	PRAKIRAAN CAPAIAN TARGET RENJA OPD TAHUN 2025	CAPAIAN KINERJA DAN KERANGKA PENDANAAN						KELOMPOK SASARAN	PRAKIRAAN MAJU RENCANA TAHUN 2027		PERANGKAT DAERAH PENANGGUNG JAWAB
							TARGET 2026	PAGU INDIKATIF (Rp)	LOKASI	SUMBER DANA	PRIORITAS			TARGET	PAGU INDIKATIF (Rp)	
											NASIONAL	DAERAH				
1	2	3	4	5	6	7	8	9	10	11	12	13	14	15	16	17
			Jumlah Dokumen Perencanaan Penyediaan PSU Perumahan				1 Dokumen	63.483.713,00	Kab. Bondowoso, Semua Kecamatan, Semua Kel/Desa	DANA BAGI HASIL (DBH)	Melanjutkan pengembangan infrastruktur dan meningkatkan lapangan kerja yang berkualitas, mendorong kewirausahaan, mengembangkan industri kreatif serta mengembangkan agromaritim industri di sentra produksi melalui peran aktif koperasi.	JATIM AKSES Memperkuat infrastuktur konektivitas antar wilayah dan intra aglomerasi yang berkualitas, modern, terpadu, dan berkeadilan 3. Pembangunan Lingkungan Hidup	Masyarakat		66.773.563,00	DINAS PERUMAHAN, KAWASAN PERMUKIMAN, CIPTA KARYA DAN TATA RUANG
	1.04.05.2.01.0012	Penyediaan Prasarana, Sarana, dan Utilitas Umum di Perumahan														
			Jumlah Lokasi Perumahan yang Disediakan Prasarana, Sarana, dan Utilitas Umum				57 Lokasi	14.326.313.857,00	Kab. Bondowoso, Semua Kecamatan, Semua Kel/Desa	SISA LEBIH PERHITUNGAN ANGGARAN TAHUN SEBELUMNYA, DANA BAGI HASIL (DBH)	Melanjutkan pengembangan infrastruktur dan meningkatkan lapangan kerja yang berkualitas, mendorong kewirausahaan, mengembangkan industri kreatif serta mengembangkan agromaritim industri di sentra produksi melalui peran aktif koperasi.	JATIM AKSES Memperkuat infrastuktur konektivitas antar wilayah dan intra aglomerasi yang berkualitas, modern, terpadu, dan berkeadilan 3. Pembangunan Lingkungan Hidup	Masyarakat		9.828.402.450,00	DINAS PERUMAHAN, KAWASAN PERMUKIMAN, CIPTA KARYA DAN TATA RUANG
	2	**URUSAN PEMERINTAHAN WAJIB YANG TIDAK BERKAITAN DENGAN PELAYANAN DASAR**						**110.000.000,00**							**150.000.000,00**	
	2.10	**URUSAN PEMERINTAHAN BIDANG PERTANAHAN**						**110.000.000,00**							**150.000.000,00**	
1.	**2.10.10**	**PROGRAM PENATAGUNAAN TANAH**	***% fasilitasi penertiban pertanahan***	**-**			**91,30 %**	**110.000.000,00**						**-**	**150.000.000,00**	

NO	KODE	URUSAN / BIDANG URUSAN / PROGRAM / OUTCOME / KEGIATAN / SUB KEGIATAN	INDIKATOR PROGRAM / KEGIATAN / SUB KEGIATAN	TARGET AKHIR PERIODE RENSTRA OPD	REALISASI CAPAIAN RENJA OPD TAHUN 2024	PRAKIRAAN CAPAIAN TARGET RENJA OPD TAHUN 2025	CAPAIAN KINERJA DAN KERANGKA PENDANAAN						KELOMPOK SASARAN	PRAKIRAAN MAJU RENCANA TAHUN 2027		PERANGKAT DAERAH PENANGGUNG JAWAB
							TARGET 2026	PAGU INDIKATIF (Rp)	LOKASI	SUMBER DANA	PRIORITAS			TARGET	PAGU INDIKATIF (Rp)	
											NASIONAL	DAERAH				
1	2	3	4	5	6	7	8	9	10	11	12	13	14	15	16	17
		[Meningkatnya tertib pertanahan dan kepastian hukum bagi pemegang hak atas tanah]	**Ditetapkannya Hak Atas Tanah dalam Penguasaan dan Pengelolaan Pemerintah Daerah**	**100**	**13.96**	**28.17**	**45.53**	**110.000.000,00**	-	-	-	-	-	-	**150.000.000,00**	-
	2.10.10.2.01	Penggunaan Tanah yang Hamparannya dalam satu Daerah Kabupaten/Kota	*Jumlah Dokumen Penggunaan Tanah*	-			1 Dokumen	110.000.000,00			Melanjutkan pengembangan infrastruktur dan meningkatkan lapangan kerja yang berkualitas, mendorong kewirausahaan, mengembangkan industri kreatif serta mengembangkan agromaritim industri di sentra produksi melalui peran aktif koperasi.	JATIM AKSES Memperkuat infrastuktur konektivitas antar wilayah dan intra aglomerasi yang berkualitas, modern, terpadu, dan berkeadilan 3. Pembangunan Lingkungan Hidup	Masyarakat	-	150.000.000,00	DINAS PERUMAHAN, KAWASAN PERMUKIMAN, CIPTA KARYA DAN TATA RUANG
	2.10.10.2.01.0003	Koordinasi dan Sinkronisasi Pelaksanaan Konsolidasi Tanah Kabupaten/Kota														
			Jumlah Dokumen Koordinasi dan Sinkronisasi Pelaksanaan Konsolidasi Tanah Kewenangan Kabupaten/Kota				1 Dokumen	110.000.000,00	Kab. Bondowoso, Semua Kecamatan, Semua Kel/Desa	PENDAPATAN BAGI HASIL	Melanjutkan pengembangan infrastruktur dan meningkatkan lapangan kerja yang berkualitas, mendorong kewirausahaan, mengembangkan industri kreatif serta mengembangkan agromaritim industri di sentra produksi melalui peran aktif koperasi.	JATIM AKSES Memperkuat infrastuktur konektivitas antar wilayah dan intra aglomerasi yang berkualitas, modern, terpadu, dan berkeadilan 3. Pembangunan Lingkungan Hidup	Masyarakat		150.000.000,00	DINAS PERUMAHAN, KAWASAN PERMUKIMAN, CIPTA KARYA DAN TATA RUANG
	J U M L A H							**38.678.015.579,00**							**51.656.450.500,00**	

RENCANA KERJA ORGANISASI PERANGKAT DAERAH (RENJA OPD)
SATUAN POLISI PAMONG PRAJA KAB. BONDOWOSO
TAHUN 2026

NO	KODE	URUSAN / BIDANG URUSAN / PROGRAM / OUTCOME / KEGIATAN / SUB KEGIATAN	INDIKATOR PROGRAM / KEGIATAN / SUB KEGIATAN	TARGET AKHIR PERIODE RENSTRA OPD	REALISASI CAPAIAN RENJA OPD TAHUN 2024	PRAKIRAAN CAPAIAN TARGET RENJA OPD TAHUN 2025	CAPAIAN KINERJA DAN KERANGKA PENDANAAN						KELOMPOK SASARAN	PRAKIRAAN MAJU RENCANA TAHUN 2027		PERANGKAT DAERAH PENANGGUNG JAWAB
							TARGET 2026	PAGU INDIKATIF (Rp)	LOKASI	SUMBER DANA	PRIORITAS			TARGET	PAGU INDIKATIF (Rp)	
											NASIONAL	DAERAH				
1	2	3	4	5	6	7	8	9	10	11	12	13	14	15	16	17
		SATUAN POLISI PAMONG PRAJA						**10.998.904.355,00**							**14.476.129.800,00**	
	1	**URUSAN PEMERINTAHAN WAJIB YANG BERKAITAN DENGAN PELAYANAN DASAR**						**10.998.904.355,00**							**14.476.129.800,00**	
	1.05	**URUSAN PEMERINTAHAN BIDANG KETENTERAMAN DAN KETERTIBAN UMUM SERTA PERLINDUNGAN MASYARAKAT**						**10.998.904.355,00**							**14.476.129.800,00**	
1.	**1.05.01**	**PROGRAM PENUNJANG URUSAN PEMERINTAHAN DAERAH KABUPATEN/KOTA**	***Persentase dokumen penyelenggaraan pemerintahan yang sesuai pedoman dan disusun tepat waktu***	**-**			**100 %**	**6.767.437.000,00**						**-**	**6.813.578.200,00**	
		[Meningkatnya Penyelenggaraan Urusan Pemerintahan Daerah dengan Baik dan Efisien]	**Persentase Dokumen Perencanaan dan Evaluasi yang disusun** **Persentase Laporan Keuangan yang disusun** **Persentase Sarana dan Prasarana Aparatur yang layak fungsi**	**100**	**100**	**100**	**100**	**6.767.437.000,00**	-	-	-	-	-	-	**6.813.578.200,00**	-
	1.05.01.2.01	Perencanaan, Penganggaran, dan Evaluasi Kinerja Perangkat Daerah	*Jumlah dokumen perencanaan penganggaran dan pelaporan yang disusun*	-			11 Dokumen	7.500.000,00			Memperkokoh ideologi Pancasila, demokrasi, dan hak asasi manusia (HAM).	JATIM BERKAH-AMANAH Memperkuat Penyelenggaraan Tata Kelola Pemerintahan yang Baik, Bersih, Efektif, Berdaya Guna dan Partisipatif 4. Pembangunan Pemerintahan	ASN Pemkab Bondowoso	-	10.000.000,00	SATUAN POLISI PAMONG PRAJA
	1.05.01.2.01.0001	Penyusunan Dokumen Perencanaan Perangkat Daerah														

NO	KODE	URUSAN / BIDANG URUSAN / PROGRAM / OUTCOME / KEGIATAN / SUB KEGIATAN	INDIKATOR PROGRAM / KEGIATAN / SUB KEGIATAN	TARGET AKHIR PERIODE RENSTRA OPD	REALISASI CAPAIAN RENJA OPD TAHUN 2024	PRAKIRAAN CAPAIAN TARGET RENJA OPD TAHUN 2025	CAPAIAN KINERJA DAN KERANGKA PENDANAAN						KELOMPOK SASARAN	PRAKIRAAN MAJU RENCANA TAHUN 2027		PERANGKAT DAERAH PENANGGUNG JAWAB
							TARGET 2026	PAGU INDIKATIF (Rp)	LOKASI	SUMBER DANA	PRIORITAS			TARGET	PAGU INDIKATIF (Rp)	
											NASIONAL	DAERAH				
1	2	3	4	5	6	7	8	9	10	11	12	13	14	15	16	17
			Jumlah Dokumen Perencanaan Perangkat Daerah				3 Dokumen	7.500.000,00	Kab. Bondowoso, Semua Kecamatan, Semua Kel/Desa	OPSEN PKB	Memperkokoh ideologi Pancasila, demokrasi, dan hak asasi manusia (HAM).	JATIM BERKAH-AMANAH Memperkuat Penyelenggaraan Tata Kelola Pemerintahan yang Baik, Bersih, Efektif, Berdaya Guna dan Partisipatif 4. Pembangunan Pemerintahan	ASN Pemkab Bondowoso		10.000.000,00	SATUAN POLISI PAMONG PRAJA
	1.05.01.2.02	Administrasi Keuangan Perangkat Daerah	*Jumlah dokumen hasil administrasi keuangan perangkat daerah*	-			3 Dokumen	5.665.019.000,00			Memperkokoh ideologi Pancasila, demokrasi, dan hak asasi manusia (HAM).	JATIM BERKAH-AMANAH Memperkuat Penyelenggaraan Tata Kelola Pemerintahan yang Baik, Bersih, Efektif, Berdaya Guna dan Partisipatif 4. Pembangunan Pemerintahan	ASN Satuan Polisi Pamong Praja Kab. Bondowoso	-	5.592.286.200,00	SATUAN POLISI PAMONG PRAJA
	1.05.01.2.02.0001	Penyediaan Gaji dan Tunjangan ASN														
			Jumlah Orang yang Menerima Gaji dan Tunjangan ASN				98 Orang/bulan	5.665.019.000,00	Kab. Bondowoso, Semua Kecamatan, Semua Kel/Desa	DANA ALOKASI UMUM (DAU)	Memperkokoh ideologi Pancasila, demokrasi, dan hak asasi manusia (HAM).	JATIM BERKAH-AMANAH Memperkuat Penyelenggaraan Tata Kelola Pemerintahan yang Baik, Bersih, Efektif, Berdaya Guna dan Partisipatif 4. Pembangunan Pemerintahan	ASN Satuan Polisi Pamong Praja Kab. Bondowoso		5.592.286.200,00	SATUAN POLISI PAMONG PRAJA

NO	KODE	URUSAN / BIDANG URUSAN / PROGRAM / OUTCOME / KEGIATAN / SUB KEGIATAN	INDIKATOR PROGRAM / KEGIATAN / SUB KEGIATAN	TARGET AKHIR PERIODE RENSTRA OPD	REALISASI CAPAIAN RENJA OPD TAHUN 2024	PRAKIRAAN CAPAIAN TARGET RENJA OPD TAHUN 2025	CAPAIAN KINERJA DAN KERANGKA PENDANAAN						KELOMPOK SASARAN	PRAKIRAAN MAJU RENCANA TAHUN 2027		PERANGKAT DAERAH PENANGGUNG JAWAB
							TARGET 2026	PAGU INDIKATIF (Rp)	LOKASI	SUMBER DANA	PRIORITAS			TARGET	PAGU INDIKATIF (Rp)	
											NASIONAL	DAERAH				
1	2	3	4	5	6	7	8	9	10	11	12	13	14	15	16	17
	1.05.01.2.06	Administrasi Umum Perangkat Daerah	*Jumlah Dokumen hasil pelaksanaan administrasi umum Perangkat Daerah*	-			3 Dokumen	63.000.000,00			-	JATIM BERKAH-AMANAH Memperkuat Penyelenggaraan Tata Kelola Pemerintahan yang Baik, Bersih, Efektif, Berdaya Guna dan Partisipatif 4. Pembangunan Pemerintahan	ASN Pemkab Bondowoso	-	106.308.000,00	SATUAN POLISI PAMONG PRAJA
	1.05.01.2.06.0004	Penyediaan Bahan Logistik Kantor														
			Jumlah Paket Bahan Logistik Kantor yang Disediakan				33 Paket	11.000.000,00	Kab. Bondowoso, Semua Kecamatan, Semua Kel/Desa	OPSEN PKB	-	JATIM BERKAH-AMANAH Memperkuat Penyelenggaraan Tata Kelola Pemerintahan yang Baik, Bersih, Efektif, Berdaya Guna dan Partisipatif 4. Pembangunan Pemerintahan	ASN Pemkab Bondowoso		21.708.000,00	SATUAN POLISI PAMONG PRAJA
	1.05.01.2.06.0009	Penyelenggaraan Rapat Koordinasi dan Konsultasi SKPD														
			Jumlah Laporan Penyelenggaraan Rapat Koordinasi dan Konsultasi SKPD				12 Laporan	52.000.000,00	Kab. Bondowoso, Semua Kecamatan, Semua Kel/Desa	OPSEN PKB	-	JATIM BERKAH-AMANAH Memperkuat Penyelenggaraan Tata Kelola Pemerintahan yang Baik, Bersih, Efektif, Berdaya Guna dan Partisipatif 4. Pembangunan Pemerintahan	ASN Pemkab Bondowoso		84.600.000,00	SATUAN POLISI PAMONG PRAJA

NO	KODE	URUSAN / BIDANG URUSAN / PROGRAM / OUTCOME / KEGIATAN / SUB KEGIATAN	INDIKATOR PROGRAM / KEGIATAN / SUB KEGIATAN	TARGET AKHIR PERIODE RENSTRA OPD	REALISASI CAPAIAN RENJA OPD TAHUN 2024	PRAKIRAAN CAPAIAN TARGET RENJA OPD TAHUN 2025	CAPAIAN KINERJA DAN KERANGKA PENDANAAN						KELOMPOK SASARAN	PRAKIRAAN MAJU RENCANA TAHUN 2027		PERANGKAT DAERAH PENANGGUNG JAWAB
							TARGET 2026	PAGU INDIKATIF (Rp)	LOKASI	SUMBER DANA	PRIORITAS			TARGET	PAGU INDIKATIF (Rp)	
											NASIONAL	DAERAH				
1	2	3	4	5	6	7	8	9	10	11	12	13	14	15	16	17
	1.05.01.2.08	Penyediaan Jasa Penunjang Urusan Pemerintahan Daerah	*Jumlah Jenis jasa pelayanan perkantoran*	-			3 jenis	694.800.000,00			Memperkokoh ideologi Pancasila, demokrasi, dan hak asasi manusia (HAM).	JATIM BERKAH-AMANAH Memperkuat Penyelenggaraan Tata Kelola Pemerintahan yang Baik, Bersih, Efektif, Berdaya Guna dan Partisipatif 4. Pembangunan Pemerintahan	ASN Pemkab Bondowoso	-	722.762.000,00	SATUAN POLISI PAMONG PRAJA
	1.05.01.2.08.0002	Penyediaan Jasa Komunikasi, Sumber Daya Air dan Listrik														
			Jumlah Laporan Penyediaan Jasa Komunikasi, Sumber Daya Air dan Listrik yang Disediakan				12 Laporan	24.400.000,00	Kab. Bondowoso, Semua Kecamatan, Semua Kel/Desa	OPSEN PKB	Memperkokoh ideologi Pancasila, demokrasi, dan hak asasi manusia (HAM).	JATIM BERKAH-AMANAH Memperkuat Penyelenggaraan Tata Kelola Pemerintahan yang Baik, Bersih, Efektif, Berdaya Guna dan Partisipatif 4. Pembangunan Pemerintahan	ASN Pemkab Bondowoso		41.162.000,00	SATUAN POLISI PAMONG PRAJA
	1.05.01.2.08.0004	Penyediaan Jasa Pelayanan Umum Kantor														
			Jumlah Laporan Penyediaan Jasa Pelayanan Umum Kantor yang Disediakan				816 Laporan	670.400.000,00	Kab. Bondowoso, Semua Kecamatan, Semua Kel/Desa	OPSEN PKB	-	JATIM BERKAH-AMANAH Memperkuat Penyelenggaraan Tata Kelola Pemerintahan yang Baik, Bersih, Efektif, Berdaya Guna dan Partisipatif 4. Pembangunan Pemerintahan	ASN Pemkab Bondowoso		681.600.000,00	SATUAN POLISI PAMONG PRAJA

NO	KODE	URUSAN / BIDANG URUSAN / PROGRAM / OUTCOME / KEGIATAN / SUB KEGIATAN	INDIKATOR PROGRAM / KEGIATAN / SUB KEGIATAN	TARGET AKHIR PERIODE RENSTRA OPD	REALISASI CAPAIAN RENJA OPD TAHUN 2024	PRAKIRAAN CAPAIAN TARGET RENJA OPD TAHUN 2025	CAPAIAN KINERJA DAN KERANGKA PENDANAAN						KELOMPOK SASARAN	PRAKIRAAN MAJU RENCANA TAHUN 2027		PERANGKAT DAERAH PENANGGUNG JAWAB
							TARGET 2026	PAGU INDIKATIF (Rp)	LOKASI	SUMBER DANA	PRIORITAS			TARGET	PAGU INDIKATIF (Rp)	
											NASIONAL	DAERAH				
1	2	3	4	5	6	7	8	9	10	11	12	13	14	15	16	17
	1.05.01.2.09	Pemeliharaan Barang Milik Daerah Penunjang Urusan Pemerintahan Daerah	*Jumlah jenis barang milik daerah yang terpelihara*	-			26 jenis	337.118.000,00			Memperkokoh ideologi Pancasila, demokrasi, dan hak asasi manusia (HAM).	JATIM BERKAH-AMANAH Memperkuat Penyelenggaraan Tata Kelola Pemerintahan yang Baik, Bersih, Efektif, Berdaya Guna dan Partisipatif 4. Pembangunan Pemerintahan	ASN Pemkab Bondowoso	-	382.222.000,00	SATUAN POLISI PAMONG PRAJA
	1.05.01.2.09.0002	Penyediaan Jasa Pemeliharaan, Biaya Pemeliharaan, Pajak dan Perizinan Kendaraan Dinas Operasional atau Lapangan														
			Jumlah Kendaraan Dinas Operasional atau Lapangan yang Dipelihara dan dibayarkan Pajak dan Perizinannya				34 Unit	337.118.000,00	Kab. Bondowoso, Semua Kecamatan, Semua Kel/Desa	OPSEN PKB	Memperkokoh ideologi Pancasila, demokrasi, dan hak asasi manusia (HAM).	JATIM BERKAH-AMANAH Memperkuat Penyelenggaraan Tata Kelola Pemerintahan yang Baik, Bersih, Efektif, Berdaya Guna dan Partisipatif 4. Pembangunan Pemerintahan	ASN Pemkab Bondowoso		382.222.000,00	SATUAN POLISI PAMONG PRAJA
2.	**1.05.02**	**PROGRAM PENINGKATAN KETENTERAMAN DAN KETERTIBAN UMUM**	***Persentase Jangkauan patroli siaga ketenteraman dan ketertiban umum***	**-**			**100 %**	**3.956.007.605,00**						**-**	**7.025.681.600,00**	
		[Meningkatnya kepatuhan masyarakat terhadap Perda dan Perkada]	**Persentase Cakupan Perlindungan Masyarakat** **Persentase Perda dan Perkada yang ditegakkan** **Persentase PPNS yang Ditingkatkan Kompetensinya**	**100**	**100**	**100**	**100**	**3.956.007.605,00**	-	-	-	-	-	-	**7.025.681.600,00**	-

NO	KODE	URUSAN / BIDANG URUSAN / PROGRAM / OUTCOME / KEGIATAN / SUB KEGIATAN	INDIKATOR PROGRAM / KEGIATAN / SUB KEGIATAN	TARGET AKHIR PERIODE RENSTRA OPD	REALISASI CAPAIAN RENJA OPD TAHUN 2024	PRAKIRAAN CAPAIAN TARGET RENJA OPD TAHUN 2025	CAPAIAN KINERJA DAN KERANGKA PENDANAAN						KELOMPOK SASARAN	PRAKIRAAN MAJU RENCANA TAHUN 2027		PERANGKAT DAERAH PENANGGUNG JAWAB
							TARGET 2026	PAGU INDIKATIF (Rp)	LOKASI	SUMBER DANA	PRIORITAS			TARGET	PAGU INDIKATIF (Rp)	
											NASIONAL	DAERAH				
1	2	3	4	5	6	7	8	9	10	11	12	13	14	15	16	17
	1.05.02.2.01	Penanganan Gangguan Ketenteraman dan Ketertiban Umum dalam 1 (Satu) Daerah Kabupaten/Kota	*Jumlah Penanganan Gangguan Ketenteraman dan Ketertiban Umum dalam 1 (Satu) Daerah Kabupaten/Kota*	-			3000 kasus	349.402.400,00			-	JATIM BERKAH-AMANAH Memperkuat Penyelenggaraan Tata Kelola Pemerintahan yang Baik, Bersih, Efektif, Berdaya Guna dan Partisipatif 4. Pembangunan Pemerintahan	Masyarakat	-	1.811.546.000,00	SATUAN POLISI PAMONG PRAJA
	1.05.02.2.01.0004	Pemberdayaan Perlindungan Masyarakat dalam rangka Ketentraman dan Ketertiban Umum														
			Jumlah Dokumen yang Memuat Hasil Pemberdayaan Perlindungan Masyarakat dalam rangka Ketenteraman dan Ketertiban Umum				3 Dokumen	118.531.600,00	Kab. Bondowoso, Semua Kecamatan, Semua Kel/Desa	SISA LEBIH PERHITUNGAN ANGGARAN TAHUN SEBELUMNYA, DANA BAGI HASIL (DBH), PENDAPATAN BAGI HASIL PAJAK ROKOK	-	JATIM BERKAH-AMANAH Memperkuat Penyelenggaraan Tata Kelola Pemerintahan yang Baik, Bersih, Efektif, Berdaya Guna dan Partisipatif 4. Pembangunan Pemerintahan	Masyarakat		210.750.000,00	SATUAN POLISI PAMONG PRAJA
	1.05.02.2.01.0014	Peningkatan Kapasitas SDM Satuan Polisi Pamong Praja dan Satlinmas melalui Pelatihan Teknis Satpol PP dan Satlinmas														
			Jumlah anggota Satpol PP dan Satlinmas yang ditingkatkan kapasitas SDMnya melalui Pelatihan Teknis Satpol PP dan Satlinmas				185 Orang	30.247.000,00	Kab. Bondowoso, Semua Kecamatan, Semua Kel/Desa	PENDAPATAN BAGI HASIL PAJAK ROKOK	-	JATIM BERKAH-AMANAH Memperkuat Penyelenggaraan Tata Kelola Pemerintahan yang Baik, Bersih, Efektif, Berdaya Guna dan Partisipatif 4. Pembangunan Pemerintahan	Masyarakat		245.000.000,00	SATUAN POLISI PAMONG PRAJA
	1.05.02.2.01.0015	Pencegahan Gangguan Ketenteraman dan Ketertiban Umum Melalui Deteksi Dini dan Cegah Dini, Pembinaan dan Penyuluhan, Pelaksanaan Patroli, Pengamanan, dan Pengawalan														

NO	KODE	URUSAN / BIDANG URUSAN / PROGRAM / OUTCOME / KEGIATAN / SUB KEGIATAN	INDIKATOR PROGRAM / KEGIATAN / SUB KEGIATAN	TARGET AKHIR PERIODE RENSTRA OPD	REALISASI CAPAIAN RENJA OPD TAHUN 2024	PRAKIRAAN CAPAIAN TARGET RENJA OPD TAHUN 2025	CAPAIAN KINERJA DAN KERANGKA PENDANAAN						KELOMPOK SASARAN	PRAKIRAAN MAJU RENCANA TAHUN 2027		PERANGKAT DAERAH PENANGGUNG JAWAB
							TARGET 2026	PAGU INDIKATIF (Rp)	LOKASI	SUMBER DANA	PRIORITAS			TARGET	PAGU INDIKATIF (Rp)	
											NASIONAL	DAERAH				
1	2	3	4	5	6	7	8	9	10	11	12	13	14	15	16	17
			Jumlah Laporan Gangguan Ketenteraman dan Ketertiban Umum yang Dicegah Melalui Deteksi Dini dan Cegah Dini, Pembinaan dan Penyuluhan, Patroli, Pengamanan, dan Pengawalan				3000 laporan	200.623.800,00	Kab. Bondowoso, Semua Kecamatan, Semua Kel/Desa	PENDAPATAN BAGI HASIL PAJAK ROKOK	-	JATIM BERKAH-AMANAH Memperkuat Penyelenggaraan Tata Kelola Pemerintahan yang Baik, Bersih, Efektif, Berdaya Guna dan Partisipatif 4. Pembangunan Pemerintahan	Masyarakat		1.355.796.000,00	SATUAN POLISI PAMONG PRAJA
	1.05.02.2.02	Penegakan Peraturan Daerah Kabupaten/Kota dan Peraturan Bupati/Wali Kota	*Jumlah Perda dan Perkada yang ditegakkan*	-			28 perda/perkada	3.606.605.205,00			Memperkokoh ideologi Pancasila, demokrasi, dan hak asasi manusia (HAM).	JATIM BERKAH-AMANAH Memperkuat Penyelenggaraan Tata Kelola Pemerintahan yang Baik, Bersih, Efektif, Berdaya Guna dan Partisipatif 4. Pembangunan Pemerintahan	Masyarakat	-	5.214.135.600,00	SATUAN POLISI PAMONG PRAJA
	1.05.02.2.02.0010	Sosialisasi Penegakan Peraturan Daerah dan Peraturan Kepala Daerah														
			Jumlah Laporan Hasil Pelaksanaan Sosialisasi Penegakan Peraturan Daerah dan Peraturan Kepala Daerah				8 Laporan	1.415.963.640,00	Kab. Bondowoso, Semua Kecamatan, Semua Kel/Desa	DBH CUKAI HASIL TEMBAKAU (CHT)	Memperkokoh ideologi Pancasila, demokrasi, dan hak asasi manusia (HAM).	JATIM BERKAH-AMANAH Memperkuat Penyelenggaraan Tata Kelola Pemerintahan yang Baik, Bersih, Efektif, Berdaya Guna dan Partisipatif 4. Pembangunan Pemerintahan	Masyarakat		2.005.654.240,00	SATUAN POLISI PAMONG PRAJA
	1.05.02.2.02.0011	Penanganan Atas Pelanggaran Peraturan Daerah dan Peraturan Kepala daerah														

NO	KODE	URUSAN / BIDANG URUSAN / PROGRAM / OUTCOME / KEGIATAN / SUB KEGIATAN	INDIKATOR PROGRAM / KEGIATAN / SUB KEGIATAN	TARGET AKHIR PERIODE RENSTRA OPD	REALISASI CAPAIAN RENJA OPD TAHUN 2024	PRAKIRAAN CAPAIAN TARGET RENJA OPD TAHUN 2025	CAPAIAN KINERJA DAN KERANGKA PENDANAAN						KELOMPOK SASARAN	PRAKIRAAN MAJU RENCANA TAHUN 2027		PERANGKAT DAERAH PENANGGUNG JAWAB
							TARGET 2026	PAGU INDIKATIF (Rp)	LOKASI	SUMBER DANA	PRIORITAS			TARGET	PAGU INDIKATIF (Rp)	
											NASIONAL	DAERAH				
1	2	3	4	5	6	7	8	9	10	11	12	13	14	15	16	17
			Jumlah Laporan Pelaksanaan Penanganan Atas Pelanggaran Peraturan Daerah dan Peraturan kepala daerah Sesuai SOP				200 Laporan	2.139.497.865,00	Kab. Bondowoso, Semua Kecamatan, Semua Kel/Desa	DBH CUKAI HASIL TEMBAKAU (CHT), PENDAPATAN BAGI HASIL PAJAK ROKOK	-	JATIM BERKAH-AMANAH Memperkuat Penyelenggaraan Tata Kelola Pemerintahan yang Baik, Bersih, Efektif, Berdaya Guna dan Partisipatif 4. Pembangunan Pemerintahan	Masyarakat		3.008.481.360,00	SATUAN POLISI PAMONG PRAJA
	1.05.02.2.02.0012	Pengawasan Atas Kepatuhan Terhadap Pelaksanaan Peraturan Daerah dan Peraturan Kepala Daerah														
			Jumlah Laporan Hasil Pelaksanaan Pengawasan yang Dilakukan Terhadap Kepatuhan Terhadap Pelaksanaan Peraturan Daerah dan Peraturan Kepala Daerah				350 Laporan	51.143.700,00	Kab. Bondowoso, Semua Kecamatan, Semua Kel/Desa	PENDAPATAN BAGI HASIL PAJAK ROKOK	-	JATIM BERKAH-AMANAH Memperkuat Penyelenggaraan Tata Kelola Pemerintahan yang Baik, Bersih, Efektif, Berdaya Guna dan Partisipatif 4. Pembangunan Pemerintahan	Masyarakat		200.000.000,00	SATUAN POLISI PAMONG PRAJA
3.	**1.05.04**	**PROGRAM PENCEGAHAN, PENANGGULANGAN, PENYELAMATAN KEBAKARAN DAN PENYELAMATAN NON KEBAKARAN**	***Persentase Masyarakat dalam Memahami Pencegahan Dini dan Penanggulangan Bencana Kebakaran*** ***Persentase pelayanan penyelamatan dan evakuasi korban kebakaran*** ***Tingkat waktu tanggap (response time rate) daerah layanan Wilayah Manajemen Kebakaran (WMK)***	**-**			**0.19 %** **100 %** **31.81 %**	**275.459.750,00**						**-**	**636.870.000,00**	
		[Meningkatnya pelayanan penyelamatan dan evakuasi korban kebakaran]	**Cakupan Layanan Penyelamatan dan Evakuasi Korban Kebakaran** **Cakupan Penyebaran Informasi dan Edukasi Rawan Kebakaran**	**100** **10.5**	**0.28** **100**	**100** **10.5**	**100** **10.5**	**275.459.750,00**	-	-	-	-	-	-	**636.870.000,00**	-

NO	KODE	URUSAN / BIDANG URUSAN / PROGRAM / OUTCOME / KEGIATAN / SUB KEGIATAN	INDIKATOR PROGRAM / KEGIATAN / SUB KEGIATAN	TARGET AKHIR PERIODE RENSTRA OPD	REALISASI CAPAIAN RENJA OPD TAHUN 2024	PRAKIRAAN CAPAIAN TARGET RENJA OPD TAHUN 2025	CAPAIAN KINERJA DAN KERANGKA PENDANAAN						KELOMPOK SASARAN	PRAKIRAAN MAJU RENCANA TAHUN 2027		PERANGKAT DAERAH PENANGGUNG JAWAB
							TARGET 2026	PAGU INDIKATIF (Rp)	LOKASI	SUMBER DANA	PRIORITAS			TARGET	PAGU INDIKATIF (Rp)	
											NASIONAL	DAERAH				
1	2	3	4	5	6	7	8	9	10	11	12	13	14	15	16	17
	1.05.04.2.01	Pencegahan, Pengendalian, Pemadaman, Penyelamatan, dan Penanganan Bahan Berbahaya dan Beracun Kebakaran dalam Daerah Kabupaten/Kota	*Jumlah Pencegahan, Pengendalian, Pemadaman, Penyelamatan, dan Penanganan Bahan Berbahaya dan Beracun Kebakaran dalam daerah Kabupaten/Kota*	-			22 Laporan	257.591.750,00			Memperkokoh ideologi Pancasila, demokrasi, dan hak asasi manusia (HAM).	JATIM BERKAH-AMANAH Memperkuat Penyelenggaraan Tata Kelola Pemerintahan yang Baik, Bersih, Efektif, Berdaya Guna dan Partisipatif 4. Pembangunan Pemerintahan	Masyarakat	-	624.870.000,00	SATUAN POLISI PAMONG PRAJA
	1.05.04.2.01.0002	Pemadaman dan Pengendalian Kebakaran dalam Daerah Kabupaten/Kota														
			Jumlah Laporan Hasil Pelaksanaan Kegiatan Kesiapsiagaan Petugas Piket dan Pemadaman Kebakaran dalam Daerah Kabupaten/Kota				22 Laporan	239.591.750,00	Kab. Bondowoso, Semua Kecamatan, Semua Kel/Desa	OPSEN PKB	Memperkokoh ideologi Pancasila, demokrasi, dan hak asasi manusia (HAM).	JATIM BERKAH-AMANAH Memperkuat Penyelenggaraan Tata Kelola Pemerintahan yang Baik, Bersih, Efektif, Berdaya Guna dan Partisipatif 4. Pembangunan Pemerintahan	Masyarakat		606.870.000,00	SATUAN POLISI PAMONG PRAJA
	1.05.04.2.01.0003	Penyelamatan dan Evakuasi Korban Kebakaran dan Non Kebakaran														
			Jumlah Dokumen Hasil Pelaksanaan Kegiatan Kesiapsiagaan Petugas Piket dan Penyelamatan/Evakuasi Saat Penanggulangan Kebakaran dan Non Kebakaran				85 Dokumen	18.000.000,00	Kab. Bondowoso, Semua Kecamatan, Semua Kel/Desa	DANA ALOKASI UMUM (DAU)	-	JATIM BERKAH-AMANAH Memperkuat Penyelenggaraan Tata Kelola Pemerintahan yang Baik, Bersih, Efektif, Berdaya Guna dan Partisipatif 4. Pembangunan Pemerintahan	Masyarakat		18.000.000,00	SATUAN POLISI PAMONG PRAJA

NO	KODE	URUSAN / BIDANG URUSAN / PROGRAM / OUTCOME / KEGIATAN / SUB KEGIATAN	INDIKATOR PROGRAM / KEGIATAN / SUB KEGIATAN	TARGET AKHIR PERIODE RENSTRA OPD	REALISASI CAPAIAN RENJA OPD TAHUN 2024	PRAKIRAAN CAPAIAN TARGET RENJA OPD TAHUN 2025	CAPAIAN KINERJA DAN KERANGKA PENDANAAN						KELOMPOK SASARAN	PRAKIRAAN MAJU RENCANA TAHUN 2027		PERANGKAT DAERAH PENANGGUNG JAWAB
							TARGET 2026	PAGU INDIKATIF (Rp)	LOKASI	SUMBER DANA	PRIORITAS			TARGET	PAGU INDIKATIF (Rp)	
											NASIONAL	DAERAH				
1	2	3	4	5	6	7	8	9	10	11	12	13	14	15	16	17
	1.05.04.2.04	Pemberdayaan Masyarakat dalam Pencegahan Kebakaran	*Jumlah Sosialisasi dan Edukasi Terkait dengan Bencana Kebakaran*	-			1500 Orang	17.868.000,00			Memperkokoh ideologi Pancasila, demokrasi, dan hak asasi manusia (HAM).	JATIM BERKAH-AMANAH Memperkuat Penyelenggaraan Tata Kelola Pemerintahan yang Baik, Bersih, Efektif, Berdaya Guna dan Partisipatif 4. Pembangunan Pemerintahan	Masyarakat	-	12.000.000,00	SATUAN POLISI PAMONG PRAJA
	1.05.04.2.04.0001	Pemberdayaan Masyarakat dalam Pencegahan dan Penanggulangan Kebakaran Melalui Sosialisasi dan Edukasi Masyarakat														
			Jumlah Warga Masyarakat yang Mendapatkan Sosialisasi Edukasi Pencegahan dan Penanggulangan Kebakaran Setiap Tahunnya				1500 Orang	17.868.000,00	Kab. Bondowoso, Semua Kecamatan, Semua Kel/Desa	DANA ALOKASI UMUM (DAU)	Memperkokoh ideologi Pancasila, demokrasi, dan hak asasi manusia (HAM).	JATIM BERKAH-AMANAH Memperkuat Penyelenggaraan Tata Kelola Pemerintahan yang Baik, Bersih, Efektif, Berdaya Guna dan Partisipatif 4. Pembangunan Pemerintahan	Masyarakat		12.000.000,00	SATUAN POLISI PAMONG PRAJA
	J U M L A H							**10.998.904.355,00**							**14.476.129.800,00**	

RENCANA KERJA ORGANISASI PERANGKAT DAERAH (RENJA OPD)
BADAN PENANGGULANGAN BENCANA DAERAH KAB. BONDOWOSO
TAHUN 2026

NO	KODE	URUSAN / BIDANG URUSAN / PROGRAM / OUTCOME / KEGIATAN / SUB KEGIATAN	INDIKATOR PROGRAM / KEGIATAN / SUB KEGIATAN	TARGET AKHIR PERIODE RENSTRA OPD	REALISASI CAPAIAN RENJA OPD TAHUN 2024	PRAKIRAAN CAPAIAN TARGET RENJA OPD TAHUN 2025	CAPAIAN KINERJA DAN KERANGKA PENDANAAN						KELOMPOK SASARAN	PRAKIRAAN MAJU RENCANA TAHUN 2027		PERANGKAT DAERAH PENANGGUNG JAWAB
							TARGET 2026	PAGU INDIKATIF (Rp)	LOKASI	SUMBER DANA	PRIORITAS			TARGET	PAGU INDIKATIF (Rp)	
											NASIONAL	DAERAH				
1	2	3	4	5	6	7	8	9	10	11	12	13	14	15	16	17
		BADAN PENANGGULANGAN BENCANA DAERAH						**4.731.946.100,00**							**6.764.695.350,00**	
	1	**URUSAN PEMERINTAHAN WAJIB YANG BERKAITAN DENGAN PELAYANAN DASAR**						**4.731.946.100,00**							**6.764.695.350,00**	
	1.05	**URUSAN PEMERINTAHAN BIDANG KETENTERAMAN DAN KETERTIBAN UMUM SERTA PERLINDUNGAN MASYARAKAT**						**4.731.946.100,00**							**6.764.695.350,00**	
1.	**1.05.01**	**PROGRAM PENUNJANG URUSAN PEMERINTAHAN DAERAH KABUPATEN/KOTA**	***% Dokumen Perencanaan dan Evaluasi OPD Yang Disusun***	**-**			**100 %**	**3.030.439.950,00**						**-**	**3.349.615.350,00**	
		[Meningkatnya Penyelenggaraan Urusan Pemerintahan Daerah dengan Baik dan Efisien]	**Persentase Dokumen Perencanaan dan Evaluasi yang disusun** **Persentase Laporan Keuangan yang disusun** **Persentase Sarana dan Prasarana Aparatur yang layak fungsi**	**100**	**100**	**100**	**100**	**3.030.439.950,00**	-	-	-	-	-	-	**3.349.615.350,00**	-
	1.05.01.2.01	Perencanaan, Penganggaran, dan Evaluasi Kinerja Perangkat Daerah	*Jumlah Dokumen Perencanaan Perangkat Daerah*	-			16 dokumen	38.666.000,00			Memperkuat penyelarasan kehidupan yang harmonis dengan lingkungan, alam, dan budaya serta peningkatan toleransi antarumat beragama untuk mencapai masyarakat yang adil dan makmur.	4. Pembangunan Pemerintahan	Aparatur BPBD	-	72.304.800,00	BADAN PENANGGULANGAN BENCANA DAERAH
	1.05.01.2.01.0001	Penyusunan Dokumen Perencanaan Perangkat Daerah														

NO	KODE	URUSAN / BIDANG URUSAN / PROGRAM / OUTCOME / KEGIATAN / SUB KEGIATAN	INDIKATOR PROGRAM / KEGIATAN / SUB KEGIATAN	TARGET AKHIR PERIODE RENSTRA OPD	REALISASI CAPAIAN RENJA OPD TAHUN 2024	PRAKIRAAN CAPAIAN TARGET RENJA OPD TAHUN 2025	CAPAIAN KINERJA DAN KERANGKA PENDANAAN						KELOMPOK SASARAN	PRAKIRAAN MAJU RENCANA TAHUN 2027		PERANGKAT DAERAH PENANGGUNG JAWAB
							TARGET 2026	PAGU INDIKATIF (Rp)	LOKASI	SUMBER DANA	PRIORITAS			TARGET	PAGU INDIKATIF (Rp)	
											NASIONAL	DAERAH				
1	2	3	4	5	6	7	8	9	10	11	12	13	14	15	16	17
			Jumlah Dokumen Perencanaan Perangkat Daerah				5 Dokumen	22.466.000,00	Kab. Bondowoso, Semua Kecamatan, Semua Kel/Desa	SISA LEBIH PERHITUNGAN ANGGARAN TAHUN SEBELUMNYA	Memperkuat penyelarasan kehidupan yang harmonis dengan lingkungan, alam, dan budaya serta peningkatan toleransi antarumat beragama untuk mencapai masyarakat yang adil dan makmur.	4. Pembangunan Pemerintahan	Aparatur BPBD		53.104.800,00	BADAN PENANGGULANGAN BENCANA DAERAH
	1.05.01.2.01.0002	Koordinasi dan Penyusunan Dokumen RKA-SKPD														
			Jumlah Dokumen RKA-SKPD dan Laporan Hasil Koordinasi Penyusunan Dokumen RKA-SKPD				1 Dokumen	1.000.000,00	Kab. Bondowoso, Semua Kecamatan, Semua Kel/Desa	SISA LEBIH PERHITUNGAN ANGGARAN TAHUN SEBELUMNYA	Memperkuat penyelarasan kehidupan yang harmonis dengan lingkungan, alam, dan budaya serta peningkatan toleransi antarumat beragama untuk mencapai masyarakat yang adil dan makmur.	4. Pembangunan Pemerintahan	Aparatur BPBD		3.200.000,00	BADAN PENANGGULANGAN BENCANA DAERAH
	1.05.01.2.01.0003	Koordinasi dan Penyusunan Dokumen Perubahan RKA-SKPD														

NO	KODE	URUSAN / BIDANG URUSAN / PROGRAM / OUTCOME / KEGIATAN / SUB KEGIATAN	INDIKATOR PROGRAM / KEGIATAN / SUB KEGIATAN	TARGET AKHIR PERIODE RENSTRA OPD	REALISASI CAPAIAN RENJA OPD TAHUN 2024	PRAKIRAAN CAPAIAN TARGET RENJA OPD TAHUN 2025	CAPAIAN KINERJA DAN KERANGKA PENDANAAN						KELOMPOK SASARAN	PRAKIRAAN MAJU RENCANA TAHUN 2027		PERANGKAT DAERAH PENANGGUNG JAWAB
							TARGET 2026	PAGU INDIKATIF (Rp)	LOKASI	SUMBER DANA	PRIORITAS			TARGET	PAGU INDIKATIF (Rp)	
											NASIONAL	DAERAH				
1	2	3	4	5	6	7	8	9	10	11	12	13	14	15	16	17
			Jumlah Dokumen Perubahan RKA-SKPD dan Laporan Hasil Koordinasi Penyusunan Dokumen Perubahan RKA-SKPD				1 Dokumen	1.000.000,00	Kab. Bondowoso, Semua Kecamatan, Semua Kel/Desa	SISA LEBIH PERHITUNGAN ANGGARAN TAHUN SEBELUMNYA	Memperkuat penyelarasan kehidupan yang harmonis dengan lingkungan, alam, dan budaya serta peningkatan toleransi antarumat beragama untuk mencapai masyarakat yang adil dan makmur.	4. Pembangunan Pemerintahan	Aparatur BPBD		2.000.000,00	BADAN PENANGGULANGAN BENCANA DAERAH
	1.05.01.2.01.0004	Koordinasi dan Penyusunan DPA-SKPD														
			Jumlah Dokumen DPA-SKPD dan Laporan Hasil Koordinasi Penyusunan Dokumen DPA-SKPD				1 Dokumen	1.000.000,00	Kab. Bondowoso, Semua Kecamatan, Semua Kel/Desa	SISA LEBIH PERHITUNGAN ANGGARAN TAHUN SEBELUMNYA	Memperkuat penyelarasan kehidupan yang harmonis dengan lingkungan, alam, dan budaya serta peningkatan toleransi antarumat beragama untuk mencapai masyarakat yang adil dan makmur.	4. Pembangunan Pemerintahan	Aparatur BPBD		2.000.000,00	BADAN PENANGGULANGAN BENCANA DAERAH
	1.05.01.2.01.0005	Koordinasi dan Penyusunan Perubahan DPA- SKPD														

NO	KODE	URUSAN / BIDANG URUSAN / PROGRAM / OUTCOME / KEGIATAN / SUB KEGIATAN	INDIKATOR PROGRAM / KEGIATAN / SUB KEGIATAN	TARGET AKHIR PERIODE RENSTRA OPD	REALISASI CAPAIAN RENJA OPD TAHUN 2024	PRAKIRAAN CAPAIAN TARGET RENJA OPD TAHUN 2025	CAPAIAN KINERJA DAN KERANGKA PENDANAAN						KELOMPOK SASARAN	PRAKIRAAN MAJU RENCANA TAHUN 2027		PERANGKAT DAERAH PENANGGUNG JAWAB
							TARGET 2026	PAGU INDIKATIF (Rp)	LOKASI	SUMBER DANA	PRIORITAS			TARGET	PAGU INDIKATIF (Rp)	
											NASIONAL	DAERAH				
1	2	3	4	5	6	7	8	9	10	11	12	13	14	15	16	17
			Jumlah Dokumen Perubahan DPA-SKPD dan Laporan Hasil Koordinasi Penyusunan Dokumen Perubahan DPA-SKPD				1 Dokumen	1.000.000,00	Kab. Bondowoso, Semua Kecamatan, Semua Kel/Desa	SISA LEBIH PERHITUNGAN ANGGARAN TAHUN SEBELUMNYA	Memperkuat penyelarasan kehidupan yang harmonis dengan lingkungan, alam, dan budaya serta peningkatan toleransi antarumat beragama untuk mencapai masyarakat yang adil dan makmur.	4. Pembangunan Pemerintahan	Aparatur BPBD		2.000.000,00	BADAN PENANGGULANGAN BENCANA DAERAH
	1.05.01.2.01.0006	Koordinasi dan Penyusunan Laporan Capaian Kinerja dan Ikhtisar Realisasi Kinerja SKPD														
			Jumlah Laporan Capaian Kinerja dan Ikhtisar Realisasi Kinerja SKPD dan Laporan Hasil Koordinasi Penyusunan Laporan Capaian Kinerja dan Ikhtisar Realisasi Kinerja SKPD				3 Laporan	1.700.000,00	Kab. Bondowoso, Semua Kecamatan, Semua Kel/Desa	SISA LEBIH PERHITUNGAN ANGGARAN TAHUN SEBELUMNYA	Memperkuat penyelarasan kehidupan yang harmonis dengan lingkungan, alam, dan budaya serta peningkatan toleransi antarumat beragama untuk mencapai masyarakat yang adil dan makmur.	4. Pembangunan Pemerintahan	Aparatur BPBD		2.000.000,00	BADAN PENANGGULANGAN BENCANA DAERAH
	1.05.01.2.01.0007	Evaluasi Kinerja Perangkat Daerah														

NO	KODE	URUSAN / BIDANG URUSAN / PROGRAM / OUTCOME / KEGIATAN / SUB KEGIATAN	INDIKATOR PROGRAM / KEGIATAN / SUB KEGIATAN	TARGET AKHIR PERIODE RENSTRA OPD	REALISASI CAPAIAN RENJA OPD TAHUN 2024	PRAKIRAAN CAPAIAN TARGET RENJA OPD TAHUN 2025	CAPAIAN KINERJA DAN KERANGKA PENDANAAN						KELOMPOK SASARAN	PRAKIRAAN MAJU RENCANA TAHUN 2027		PERANGKAT DAERAH PENANGGUNG JAWAB
							TARGET 2026	PAGU INDIKATIF (Rp)	LOKASI	SUMBER DANA	PRIORITAS			TARGET	PAGU INDIKATIF (Rp)	
											NASIONAL	DAERAH				
1	2	3	4	5	6	7	8	9	10	11	12	13	14	15	16	17
			Jumlah Laporan Evaluasi Kinerja Perangkat Daerah				4 Laporan	7.500.000,00	Kab. Bondowoso, Semua Kecamatan, Semua Kel/Desa	SISA LEBIH PERHITUNGAN ANGGARAN TAHUN SEBELUMNYA	Memperkuat penyelarasan kehidupan yang harmonis dengan lingkungan, alam, dan budaya serta peningkatan toleransi antarumat beragama untuk mencapai masyarakat yang adil dan makmur.	4. Pembangunan Pemerintahan	Aparatur BPBD		4.000.000,00	BADAN PENANGGULANGAN BENCANA DAERAH
	1.05.01.2.01.0008	Penyelenggaraan Walidata Pendukung Statistik Sektoral Daerah														
			Jumlah Dokumen Hasil Penyelenggaraan Walidata Pendukung Statistik Sektoral Daerah				1 Dokumen	1.500.000,00	Kab. Bondowoso, Semua Kecamatan, Semua Kel/Desa	SISA LEBIH PERHITUNGAN ANGGARAN TAHUN SEBELUMNYA	Memperkuat penyelarasan kehidupan yang harmonis dengan lingkungan, alam, dan budaya serta peningkatan toleransi antarumat beragama untuk mencapai masyarakat yang adil dan makmur.	4. Pembangunan Pemerintahan	Aparatur BPBD		2.000.000,00	BADAN PENANGGULANGAN BENCANA DAERAH
	1.05.01.2.01.0010	Pelaksanaan Forum Perangkat Daerah Berdasarkan Bidang Urusan yang Diampu dalam Rangka Penyusunan Dokumen Perencanaan Perangkat Daerah														

NO	KODE	URUSAN / BIDANG URUSAN / PROGRAM / OUTCOME / KEGIATAN / SUB KEGIATAN	INDIKATOR PROGRAM / KEGIATAN / SUB KEGIATAN	TARGET AKHIR PERIODE RENSTRA OPD	REALISASI CAPAIAN RENJA OPD TAHUN 2024	PRAKIRAAN CAPAIAN TARGET RENJA OPD TAHUN 2025	CAPAIAN KINERJA DAN KERANGKA PENDANAAN						KELOMPOK SASARAN	PRAKIRAAN MAJU RENCANA TAHUN 2027		PERANGKAT DAERAH PENANGGUNG JAWAB
							TARGET 2026	PAGU INDIKATIF (Rp)	LOKASI	SUMBER DANA	PRIORITAS			TARGET	PAGU INDIKATIF (Rp)	
											NASIONAL	DAERAH				
1	2	3	4	5	6	7	8	9	10	11	12	13	14	15	16	17
			Jumlah Berita Acara Hasil Forum Perangkat Daerah Berdasarkan Bidang Urusan yang Diampu dalam Rangka Penyusunan Dokumen Perencanaan Perangkat Daerah				1 Berita Acara	1.500.000,00	Kab. Bondowoso, Semua Kecamatan, Semua Kel/Desa	SISA LEBIH PERHITUNGAN ANGGARAN TAHUN SEBELUMNYA	Memperkuat penyelarasan kehidupan yang harmonis dengan lingkungan, alam, dan budaya serta peningkatan toleransi antarumat beragama untuk mencapai masyarakat yang adil dan makmur.	4. Pembangunan Pemerintahan	Aparatur BPBD		2.000.000,00	BADAN PENANGGULANGAN BENCANA DAERAH
	1.05.01.2.02	Administrasi Keuangan Perangkat Daerah	*Jumlah Dokumen Administrasi Keuangan Perangkat Daerah*	-			2 jenis	1.980.732.400,00			Memperkuat penyelarasan kehidupan yang harmonis dengan lingkungan, alam, dan budaya serta peningkatan toleransi antarumat beragama untuk mencapai masyarakat yang adil dan makmur.	4. Pembangunan Pemerintahan	Aparatur BPBD	-	2.000.254.000,00	BADAN PENANGGULANGAN BENCANA DAERAH
	1.05.01.2.02.0001	Penyediaan Gaji dan Tunjangan ASN														

NO	KODE	URUSAN / BIDANG URUSAN / PROGRAM / OUTCOME / KEGIATAN / SUB KEGIATAN	INDIKATOR PROGRAM / KEGIATAN / SUB KEGIATAN	TARGET AKHIR PERIODE RENSTRA OPD	REALISASI CAPAIAN RENJA OPD TAHUN 2024	PRAKIRAAN CAPAIAN TARGET RENJA OPD TAHUN 2025	CAPAIAN KINERJA DAN KERANGKA PENDANAAN						KELOMPOK SASARAN	PRAKIRAAN MAJU RENCANA TAHUN 2027		PERANGKAT DAERAH PENANGGUNG JAWAB
							TARGET 2026	PAGU INDIKATIF (Rp)	LOKASI	SUMBER DANA	PRIORITAS			TARGET	PAGU INDIKATIF (Rp)	
											NASIONAL	DAERAH				
1	2	3	4	5	6	7	8	9	10	11	12	13	14	15	16	17
			Jumlah Orang yang Menerima Gaji dan Tunjangan ASN				30 Orang/bulan	1.974.438.500,00	Kab. Bondowoso, Semua Kecamatan, Semua Kel/Desa	DANA ALOKASI UMUM (DAU)	Memperkuat penyelarasan kehidupan yang harmonis dengan lingkungan, alam, dan budaya serta peningkatan toleransi antarumat beragama untuk mencapai masyarakat yang adil dan makmur.	4. Pembangunan Pemerintahan	Aparatur BPBD		1.992.255.000,00	BADAN PENANGGULANGAN BENCANA DAERAH
	1.05.01.2.02.0005	Koordinasi dan Penyusunan Laporan Keuangan Akhir Tahun SKPD														
			Jumlah Laporan Keuangan Akhir Tahun SKPD dan Laporan Hasil Koordinasi Penyusunan Laporan Keuangan Akhir Tahun SKPD				1 Laporan	6.293.900,00	Kab. Bondowoso, Semua Kecamatan, Semua Kel/Desa	SISA LEBIH PERHITUNGAN ANGGARAN TAHUN SEBELUMNYA	Memperkuat penyelarasan kehidupan yang harmonis dengan lingkungan, alam, dan budaya serta peningkatan toleransi antarumat beragama untuk mencapai masyarakat yang adil dan makmur.	4. Pembangunan Pemerintahan	Aparatur BPBD		7.999.000,00	BADAN PENANGGULANGAN BENCANA DAERAH

NO	KODE	URUSAN / BIDANG URUSAN / PROGRAM / OUTCOME / KEGIATAN / SUB KEGIATAN	INDIKATOR PROGRAM / KEGIATAN / SUB KEGIATAN	TARGET AKHIR PERIODE RENSTRA OPD	REALISASI CAPAIAN RENJA OPD TAHUN 2024	PRAKIRAAN CAPAIAN TARGET RENJA OPD TAHUN 2025	CAPAIAN KINERJA DAN KERANGKA PENDANAAN						KELOMPOK SASARAN	PRAKIRAAN MAJU RENCANA TAHUN 2027		PERANGKAT DAERAH PENANGGUNG JAWAB
							TARGET 2026	PAGU INDIKATIF (Rp)	LOKASI	SUMBER DANA	PRIORITAS			TARGET	PAGU INDIKATIF (Rp)	
											NASIONAL	DAERAH				
1	2	3	4	5	6	7	8	9	10	11	12	13	14	15	16	17
	1.05.01.2.03	Administrasi Barang Milik Daerah pada Perangkat Daerah	*Jumlah Laporan administrasi Barang Milik Daerah yang disusun*	-			1 laporan	2.850.600,00			Memperkuat penyelarasan kehidupan yang harmonis dengan lingkungan, alam, dan budaya serta peningkatan toleransi antarumat beragama untuk mencapai masyarakat yang adil dan makmur.	4. Pembangunan Pemerintahan	Aparatur BPBD	-	3.500.000,00	BADAN PENANGGULANGAN BENCANA DAERAH
	1.05.01.2.03.0005	Rekonsiliasi dan Penyusunan Laporan Barang Milik Daerah pada SKPD														
			Jumlah Laporan Rekonsiliasi dan Penyusunan Laporan Barang Milik Daerah pada SKPD				2 Laporan	2.850.600,00	Kab. Bondowoso, Semua Kecamatan, Semua Kel/Desa	SISA LEBIH PERHITUNGAN ANGGARAN TAHUN SEBELUMNYA	Memperkuat penyelarasan kehidupan yang harmonis dengan lingkungan, alam, dan budaya serta peningkatan toleransi antarumat beragama untuk mencapai masyarakat yang adil dan makmur.	4. Pembangunan Pemerintahan	Aparatur BPBD		3.500.000,00	BADAN PENANGGULANGAN BENCANA DAERAH

NO	KODE	URUSAN / BIDANG URUSAN / PROGRAM / OUTCOME / KEGIATAN / SUB KEGIATAN	INDIKATOR PROGRAM / KEGIATAN / SUB KEGIATAN	TARGET AKHIR PERIODE RENSTRA OPD	REALISASI CAPAIAN RENJA OPD TAHUN 2024	PRAKIRAAN CAPAIAN TARGET RENJA OPD TAHUN 2025	CAPAIAN KINERJA DAN KERANGKA PENDANAAN						KELOMPOK SASARAN	PRAKIRAAN MAJU RENCANA TAHUN 2027		PERANGKAT DAERAH PENANGGUNG JAWAB
							TARGET 2026	PAGU INDIKATIF (Rp)	LOKASI	SUMBER DANA	PRIORITAS			TARGET	PAGU INDIKATIF (Rp)	
											NASIONAL	DAERAH				
1	2	3	4	5	6	7	8	9	10	11	12	13	14	15	16	17
	1.05.01.2.06	Administrasi Umum Perangkat Daerah	*Jumlah Hasil Pelaksanaan Administrasi Umum Perangkat Daerah*	-			5 jenis aktivitas	109.676.550,00			Memperkuat penyelarasan kehidupan yang harmonis dengan lingkungan, alam, dan budaya serta peningkatan toleransi antarumat beragama untuk mencapai masyarakat yang adil dan makmur.	4. Pembangunan Pemerintahan	Aparatur BPBD	-	126.720.000,00	BADAN PENANGGULANGAN BENCANA DAERAH
	1.05.01.2.06.0001	Penyediaan Komponen Instalasi Listrik/Penerangan Bangunan Kantor														
			Jumlah Paket Komponen Instalasi Listrik/Penerangan Bangunan Kantor yang Disediakan				8 Paket	2.461.100,00	Kab. Bondowoso, Semua Kecamatan, Semua Kel/Desa	SISA LEBIH PERHITUNGAN ANGGARAN TAHUN SEBELUMNYA	Memperkuat penyelarasan kehidupan yang harmonis dengan lingkungan, alam, dan budaya serta peningkatan toleransi antarumat beragama untuk mencapai masyarakat yang adil dan makmur.	4. Pembangunan Pemerintahan	Aparatur BPBD		4.000.000,00	BADAN PENANGGULANGAN BENCANA DAERAH
	1.05.01.2.06.0003	Penyediaan Peralatan Rumah Tangga														

NO	KODE	URUSAN / BIDANG URUSAN / PROGRAM / OUTCOME / KEGIATAN / SUB KEGIATAN	INDIKATOR PROGRAM / KEGIATAN / SUB KEGIATAN	TARGET AKHIR PERIODE RENSTRA OPD	REALISASI CAPAIAN RENJA OPD TAHUN 2024	PRAKIRAAN CAPAIAN TARGET RENJA OPD TAHUN 2025	CAPAIAN KINERJA DAN KERANGKA PENDANAAN						KELOMPOK SASARAN	PRAKIRAAN MAJU RENCANA TAHUN 2027		PERANGKAT DAERAH PENANGGUNG JAWAB
							TARGET 2026	PAGU INDIKATIF (Rp)	LOKASI	SUMBER DANA	PRIORITAS			TARGET	PAGU INDIKATIF (Rp)	
											NASIONAL	DAERAH				
1	2	3	4	5	6	7	8	9	10	11	12	13	14	15	16	17
			Jumlah Paket Peralatan Rumah Tangga yang Disediakan				6 Paket	2.297.200,00	Kab. Bondowoso, Semua Kecamatan, Semua Kel/Desa	SISA LEBIH PERHITUNGAN ANGGARAN TAHUN SEBELUMNYA	Memperkuat penyelarasan kehidupan yang harmonis dengan lingkungan, alam, dan budaya serta peningkatan toleransi antarumat beragama untuk mencapai masyarakat yang adil dan makmur.	4. Pembangunan Pemerintahan	Aparatur BPBD		2.500.000,00	BADAN PENANGGULANGAN BENCANA DAERAH
	1.05.01.2.06.0004	Penyediaan Bahan Logistik Kantor														
			Jumlah Paket Bahan Logistik Kantor yang Disediakan				13 Paket	11.592.150,00	Kab. Bondowoso, Semua Kecamatan, Semua Kel/Desa	SISA LEBIH PERHITUNGAN ANGGARAN TAHUN SEBELUMNYA	Memperkuat penyelarasan kehidupan yang harmonis dengan lingkungan, alam, dan budaya serta peningkatan toleransi antarumat beragama untuk mencapai masyarakat yang adil dan makmur.	4. Pembangunan Pemerintahan	Aparatur BPBD		16.000.000,00	BADAN PENANGGULANGAN BENCANA DAERAH
	1.05.01.2.06.0005	Penyediaan Barang Cetakan dan Penggandaan														

NO	KODE	URUSAN / BIDANG URUSAN / PROGRAM / OUTCOME / KEGIATAN / SUB KEGIATAN	INDIKATOR PROGRAM / KEGIATAN / SUB KEGIATAN	TARGET AKHIR PERIODE RENSTRA OPD	REALISASI CAPAIAN RENJA OPD TAHUN 2024	PRAKIRAAN CAPAIAN TARGET RENJA OPD TAHUN 2025	CAPAIAN KINERJA DAN KERANGKA PENDANAAN						KELOMPOK SASARAN	PRAKIRAAN MAJU RENCANA TAHUN 2027		PERANGKAT DAERAH PENANGGUNG JAWAB
							TARGET 2026	PAGU INDIKATIF (Rp)	LOKASI	SUMBER DANA	PRIORITAS			TARGET	PAGU INDIKATIF (Rp)	
											NASIONAL	DAERAH				
1	2	3	4	5	6	7	8	9	10	11	12	13	14	15	16	17
			Jumlah Paket Barang Cetakan dan Penggandaan yang Disediakan				4 Paket	4.685.100,00	Kab. Bondowoso, Semua Kecamatan, Semua Kel/Desa	SISA LEBIH PERHITUNGAN ANGGARAN TAHUN SEBELUMNYA	Memperkuat penyelarasan kehidupan yang harmonis dengan lingkungan, alam, dan budaya serta peningkatan toleransi antarumat beragama untuk mencapai masyarakat yang adil dan makmur.	4. Pembangunan Pemerintahan	Aparatur BPBD		4.700.000,00	BADAN PENANGGULANGAN BENCANA DAERAH
	1.05.01.2.06.0009	Penyelenggaraan Rapat Koordinasi dan Konsultasi SKPD														
			Jumlah Laporan Penyelenggaraan Rapat Koordinasi dan Konsultasi SKPD				60 Laporan	88.641.000,00	Kab. Bondowoso, Semua Kecamatan, Semua Kel/Desa	SISA LEBIH PERHITUNGAN ANGGARAN TAHUN SEBELUMNYA	Memperkuat penyelarasan kehidupan yang harmonis dengan lingkungan, alam, dan budaya serta peningkatan toleransi antarumat beragama untuk mencapai masyarakat yang adil dan makmur.	4. Pembangunan Pemerintahan	Aparatur BPBD		99.520.000,00	BADAN PENANGGULANGAN BENCANA DAERAH

NO	KODE	URUSAN / BIDANG URUSAN / PROGRAM / OUTCOME / KEGIATAN / SUB KEGIATAN	INDIKATOR PROGRAM / KEGIATAN / SUB KEGIATAN	TARGET AKHIR PERIODE RENSTRA OPD	REALISASI CAPAIAN RENJA OPD TAHUN 2024	PRAKIRAAN CAPAIAN TARGET RENJA OPD TAHUN 2025	CAPAIAN KINERJA DAN KERANGKA PENDANAAN						KELOMPOK SASARAN	PRAKIRAAN MAJU RENCANA TAHUN 2027		PERANGKAT DAERAH PENANGGUNG JAWAB
							TARGET 2026	PAGU INDIKATIF (Rp)	LOKASI	SUMBER DANA	PRIORITAS			TARGET	PAGU INDIKATIF (Rp)	
											NASIONAL	DAERAH				
1	2	3	4	5	6	7	8	9	10	11	12	13	14	15	16	17
	1.05.01.2.07	Pengadaan Barang Milik Daerah Penunjang Urusan Pemerintah Daerah	*Jumlah Jenis Pengadaan Barang Milik Daerah*	-			4 jenis	19.092.400,00			Memperkuat penyelarasan kehidupan yang harmonis dengan lingkungan, alam, dan budaya serta peningkatan toleransi antarumat beragama untuk mencapai masyarakat yang adil dan makmur.	4. Pembangunan Pemerintahan	BPBD	-	189.599.000,00	BADAN PENANGGULANGAN BENCANA DAERAH
	1.05.01.2.07.0002	Pengadaan Kendaraan Dinas Operasional atau Lapangan														
			Jumlah Unit Kendaraan Dinas Operasional atau Lapangan yang Disediakan				1 Unit	0,00	Kab. Bondowoso, Semua Kecamatan, Semua Kel/Desa	SISA LEBIH PERHITUNGAN ANGGARAN TAHUN SEBELUMNYA	Memperkuat penyelarasan kehidupan yang harmonis dengan lingkungan, alam, dan budaya serta peningkatan toleransi antarumat beragama untuk mencapai masyarakat yang adil dan makmur.	4. Pembangunan Pemerintahan	BPBD		35.137.000,00	BADAN PENANGGULANGAN BENCANA DAERAH
	1.05.01.2.07.0005	Pengadaan Mebel														

NO	KODE	URUSAN / BIDANG URUSAN / PROGRAM / OUTCOME / KEGIATAN / SUB KEGIATAN	INDIKATOR PROGRAM / KEGIATAN / SUB KEGIATAN	TARGET AKHIR PERIODE RENSTRA OPD	REALISASI CAPAIAN RENJA OPD TAHUN 2024	PRAKIRAAN CAPAIAN TARGET RENJA OPD TAHUN 2025	CAPAIAN KINERJA DAN KERANGKA PENDANAAN						KELOMPOK SASARAN	PRAKIRAAN MAJU RENCANA TAHUN 2027		PERANGKAT DAERAH PENANGGUNG JAWAB
							TARGET 2026	PAGU INDIKATIF (Rp)	LOKASI	SUMBER DANA	PRIORITAS			TARGET	PAGU INDIKATIF (Rp)	
											NASIONAL	DAERAH				
1	2	3	4	5	6	7	8	9	10	11	12	13	14	15	16	17
			Jumlah Paket Mebel yang Disediakan				1 Unit	3.092.400,00	Kab. Bondowoso, Semua Kecamatan, Semua Kel/Desa	SISA LEBIH PERHITUNGAN ANGGARAN TAHUN SEBELUMNYA	Memperkuat penyelarasan kehidupan yang harmonis dengan lingkungan, alam, dan budaya serta peningkatan toleransi antarumat beragama untuk mencapai masyarakat yang adil dan makmur.	4. Pembangunan Pemerintahan	BPBD		48.676.000,00	BADAN PENANGGULANGAN BENCANA DAERAH
	1.05.01.2.07.0006	Pengadaan Peralatan dan Mesin Lainnya														
			Jumlah Unit Peralatan dan Mesin Lainnya yang Disediakan				2 Unit	16.000.000,00	Kab. Bondowoso, Semua Kecamatan, Semua Kel/Desa	SISA LEBIH PERHITUNGAN ANGGARAN TAHUN SEBELUMNYA	Memperkuat penyelarasan kehidupan yang harmonis dengan lingkungan, alam, dan budaya serta peningkatan toleransi antarumat beragama untuk mencapai masyarakat yang adil dan makmur.	4. Pembangunan Pemerintahan	BPBD		30.786.000,00	BADAN PENANGGULANGAN BENCANA DAERAH
	1.05.01.2.07.0010	Pengadaan Sarana dan Prasarana Gedung Kantor atau Bangunan Lainnya														

NO	KODE	URUSAN / BIDANG URUSAN / PROGRAM / OUTCOME / KEGIATAN / SUB KEGIATAN	INDIKATOR PROGRAM / KEGIATAN / SUB KEGIATAN	TARGET AKHIR PERIODE RENSTRA OPD	REALISASI CAPAIAN RENJA OPD TAHUN 2024	PRAKIRAAN CAPAIAN TARGET RENJA OPD TAHUN 2025	CAPAIAN KINERJA DAN KERANGKA PENDANAAN						KELOMPOK SASARAN	PRAKIRAAN MAJU RENCANA TAHUN 2027		PERANGKAT DAERAH PENANGGUNG JAWAB
							TARGET 2026	PAGU INDIKATIF (Rp)	LOKASI	SUMBER DANA	PRIORITAS			TARGET	PAGU INDIKATIF (Rp)	
											NASIONAL	DAERAH				
1	2	3	4	5	6	7	8	9	10	11	12	13	14	15	16	17
			Jumlah Unit Sarana dan Prasarana Gedung Kantor atau Bangunan Lainnya yang Disediakan				1 Unit	0,00	Kab. Bondowoso, Semua Kecamatan, Semua Kel/Desa	SISA LEBIH PERHITUNGAN ANGGARAN TAHUN SEBELUMNYA	Memperkuat penyelarasan kehidupan yang harmonis dengan lingkungan, alam, dan budaya serta peningkatan toleransi antarumat beragama untuk mencapai masyarakat yang adil dan makmur.	4. Pembangunan Pemerintahan	BPBD		75.000.000,00	BADAN PENANGGULANGAN BENCANA DAERAH
	1.05.01.2.08	Penyediaan Jasa Penunjang Urusan Pemerintahan Daerah	*Jumlah Jenis Jasa Pelayanan Administrasi Perkantoran*	-			2 jenis aktivitas	586.246.000,00			Memperkuat penyelarasan kehidupan yang harmonis dengan lingkungan, alam, dan budaya serta peningkatan toleransi antarumat beragama untuk mencapai masyarakat yang adil dan makmur.	4. Pembangunan Pemerintahan	Aparatur BPBD	-	602.237.550,00	BADAN PENANGGULANGAN BENCANA DAERAH
	1.05.01.2.08.0002	Penyediaan Jasa Komunikasi, Sumber Daya Air dan Listrik														

NO	KODE	URUSAN / BIDANG URUSAN / PROGRAM / OUTCOME / KEGIATAN / SUB KEGIATAN	INDIKATOR PROGRAM / KEGIATAN / SUB KEGIATAN	TARGET AKHIR PERIODE RENSTRA OPD	REALISASI CAPAIAN RENJA OPD TAHUN 2024	PRAKIRAAN CAPAIAN TARGET RENJA OPD TAHUN 2025	CAPAIAN KINERJA DAN KERANGKA PENDANAAN						KELOMPOK SASARAN	PRAKIRAAN MAJU RENCANA TAHUN 2027		PERANGKAT DAERAH PENANGGUNG JAWAB
							TARGET 2026	PAGU INDIKATIF (Rp)	LOKASI	SUMBER DANA	PRIORITAS			TARGET	PAGU INDIKATIF (Rp)	
											NASIONAL	DAERAH				
1	2	3	4	5	6	7	8	9	10	11	12	13	14	15	16	17
			Jumlah Laporan Penyediaan Jasa Komunikasi, Sumber Daya Air dan Listrik yang Disediakan				3 Laporan	59.350.000,00	Kab. Bondowoso, Semua Kecamatan, Semua Kel/Desa	SISA LEBIH PERHITUNGAN ANGGARAN TAHUN SEBELUMNYA	Memperkuat penyelarasan kehidupan yang harmonis dengan lingkungan, alam, dan budaya serta peningkatan toleransi antarumat beragama untuk mencapai masyarakat yang adil dan makmur.	4. Pembangunan Pemerintahan	Aparatur BPBD		59.341.550,00	BADAN PENANGGULANGAN BENCANA DAERAH
	1.05.01.2.08.0004	Penyediaan Jasa Pelayanan Umum Kantor														
			Jumlah Laporan Penyediaan Jasa Pelayanan Umum Kantor yang Disediakan				12 Laporan	526.896.000,00	Kab. Bondowoso, Semua Kecamatan, Semua Kel/Desa	SISA LEBIH PERHITUNGAN ANGGARAN TAHUN SEBELUMNYA	Memperkuat penyelarasan kehidupan yang harmonis dengan lingkungan, alam, dan budaya serta peningkatan toleransi antarumat beragama untuk mencapai masyarakat yang adil dan makmur.	4. Pembangunan Pemerintahan	Aparatur BPBD		542.896.000,00	BADAN PENANGGULANGAN BENCANA DAERAH

NO	KODE	URUSAN / BIDANG URUSAN / PROGRAM / OUTCOME / KEGIATAN / SUB KEGIATAN	INDIKATOR PROGRAM / KEGIATAN / SUB KEGIATAN	TARGET AKHIR PERIODE RENSTRA OPD	REALISASI CAPAIAN RENJA OPD TAHUN 2024	PRAKIRAAN CAPAIAN TARGET RENJA OPD TAHUN 2025	CAPAIAN KINERJA DAN KERANGKA PENDANAAN						KELOMPOK SASARAN	PRAKIRAAN MAJU RENCANA TAHUN 2027		PERANGKAT DAERAH PENANGGUNG JAWAB
							TARGET 2026	PAGU INDIKATIF (Rp)	LOKASI	SUMBER DANA	PRIORITAS			TARGET	PAGU INDIKATIF (Rp)	
											NASIONAL	DAERAH				
1	2	3	4	5	6	7	8	9	10	11	12	13	14	15	16	17
	1.05.01.2.09	Pemeliharaan Barang Milik Daerah Penunjang Urusan Pemerintahan Daerah	*Jumlah Jenis Barang Milik Daerah yang terpelihara*	-			3 jenis aktivitas	293.176.000,00			Memperkuat penyelarasan kehidupan yang harmonis dengan lingkungan, alam, dan budaya serta peningkatan toleransi antarumat beragama untuk mencapai masyarakat yang adil dan makmur.	4. Pembangunan Pemerintahan	Aparatur BPBD	-	355.000.000,00	BADAN PENANGGULANGAN BENCANA DAERAH
	1.05.01.2.09.0001	Penyediaan Jasa Pemeliharaan, Biaya Pemeliharaan, dan Pajak Kendaraan Perorangan Dinas atau Kendaraan Dinas Jabatan														
			Jumlah Kendaraan Perorangan Dinas atau Kendaraan Dinas Jabatan yang Dipelihara dan dibayarkan Pajaknya				28 Unit	289.176.000,00	Kab. Bondowoso, Semua Kecamatan, Semua Kel/Desa	SISA LEBIH PERHITUNGAN ANGGARAN TAHUN SEBELUMNYA	Memperkuat penyelarasan kehidupan yang harmonis dengan lingkungan, alam, dan budaya serta peningkatan toleransi antarumat beragama untuk mencapai masyarakat yang adil dan makmur.	4. Pembangunan Pemerintahan	Aparatur BPBD		310.000.000,00	BADAN PENANGGULANGAN BENCANA DAERAH
	1.05.01.2.09.0006	Pemeliharaan Peralatan dan Mesin Lainnya														

NO	KODE	URUSAN / BIDANG URUSAN / PROGRAM / OUTCOME / KEGIATAN / SUB KEGIATAN	INDIKATOR PROGRAM / KEGIATAN / SUB KEGIATAN	TARGET AKHIR PERIODE RENSTRA OPD	REALISASI CAPAIAN RENJA OPD TAHUN 2024	PRAKIRAAN CAPAIAN TARGET RENJA OPD TAHUN 2025	CAPAIAN KINERJA DAN KERANGKA PENDANAAN						KELOMPOK SASARAN	PRAKIRAAN MAJU RENCANA TAHUN 2027		PERANGKAT DAERAH PENANGGUNG JAWAB
							TARGET 2026	PAGU INDIKATIF (Rp)	LOKASI	SUMBER DANA	PRIORITAS			TARGET	PAGU INDIKATIF (Rp)	
											NASIONAL	DAERAH				
1	2	3	4	5	6	7	8	9	10	11	12	13	14	15	16	17
			Jumlah Peralatan dan Mesin Lainnya yang Dipelihara				10 Unit	4.000.000,00	Kab. Bondowoso, Semua Kecamatan, Semua Kel/Desa	SISA LEBIH PERHITUNGAN ANGGARAN TAHUN SEBELUMNYA	Memperkuat penyelarasan kehidupan yang harmonis dengan lingkungan, alam, dan budaya serta peningkatan toleransi antarumat beragama untuk mencapai masyarakat yang adil dan makmur.	4. Pembangunan Pemerintahan	Aparatur BPBD		5.000.000,00	BADAN PENANGGULANGAN BENCANA DAERAH
	1.05.01.2.09.0009	Pemeliharaan/Rehabilitasi Gedung Kantor dan Bangunan Lainnya														
			Jumlah Gedung Kantor dan Bangunan Lainnya yang Dipelihara/Direhabilitasi				1 Unit	0,00	Kab. Bondowoso, Semua Kecamatan, Semua Kel/Desa	SISA LEBIH PERHITUNGAN ANGGARAN TAHUN SEBELUMNYA	Memperkuat penyelarasan kehidupan yang harmonis dengan lingkungan, alam, dan budaya serta peningkatan toleransi antarumat beragama untuk mencapai masyarakat yang adil dan makmur.	4. Pembangunan Pemerintahan	Aparatur BPBD		40.000.000,00	BADAN PENANGGULANGAN BENCANA DAERAH
2.	**1.05.03**	**PROGRAM PENANGGULANGAN BENCANA**	***% warga negara yang memperoleh layanan pencegahan dan kesiapsiagaan terhadap bencana***	**-**			**100 %**	**1.701.506.150,00**						**-**	**3.415.080.000,00**	
		[Meningkatnya kualitas layanan pencegahan dan kesiapsiagaan terhadap bencana]	**Persentase Cakupan Penyebaran Informasi dan Edukasi Rawan Bencana** **Persentase penanganan pra bencana**	**100**	**100**	**100**	**100**	**1.701.506.150,00**	-	-	-	-	-	-	**3.415.080.000,00**	-

NO	KODE	URUSAN / BIDANG URUSAN / PROGRAM / OUTCOME / KEGIATAN / SUB KEGIATAN	INDIKATOR PROGRAM / KEGIATAN / SUB KEGIATAN	TARGET AKHIR PERIODE RENSTRA OPD	REALISASI CAPAIAN RENJA OPD TAHUN 2024	PRAKIRAAN CAPAIAN TARGET RENJA OPD TAHUN 2025	CAPAIAN KINERJA DAN KERANGKA PENDANAAN						KELOMPOK SASARAN	PRAKIRAAN MAJU RENCANA TAHUN 2027		PERANGKAT DAERAH PENANGGUNG JAWAB
							TARGET 2026	PAGU INDIKATIF (Rp)	LOKASI	SUMBER DANA	PRIORITAS			TARGET	PAGU INDIKATIF (Rp)	
											NASIONAL	DAERAH				
1	2	3	4	5	6	7	8	9	10	11	12	13	14	15	16	17
	1.05.03.2.01	Pelayanan Informasi Rawan Bencana Kabupaten/Kota	*Jumlah Warga negara yang memperoleh layanan informasi rawan bencana*	-			13750 orang	71.397.200,00			Memperkuat penyelarasan kehidupan yang harmonis dengan lingkungan, alam, dan budaya serta peningkatan toleransi antarumat beragama untuk mencapai masyarakat yang adil dan makmur.	4. Pembangunan Pemerintahan	Mayarakat Kabupaten Bondowoso	-	170.000.000,00	BADAN PENANGGULANGAN BENCANA DAERAH
	1.05.03.2.01.0007	Sosialisasi, Komunikasi, Informasi dan Edukasi (KIE) Rawan Bencana Kabupaten/Kota (Per Jenis Ancaman Bencana)														
			Jumlah warga negara termasuk kelompok rentan di kawasan rawan bencana bencana Kabupaten/Kota yang memperoleh sosialisasi, komunikasi, informasi dan edukasi sesuai jenis ancaman bencana yang ada di kawasan tempat tinggalnya selama 1 (satu) tahun				1150 Orang	71.397.200,00	Kab. Bondowoso, Semua Kecamatan, Semua Kel/Desa	DANA ALOKASI UMUM (DAU)	Memperkuat penyelarasan kehidupan yang harmonis dengan lingkungan, alam, dan budaya serta peningkatan toleransi antarumat beragama untuk mencapai masyarakat yang adil dan makmur.	4. Pembangunan Pemerintahan	Mayarakat Kabupaten Bondowoso		100.000.000,00	BADAN PENANGGULANGAN BENCANA DAERAH
	1.05.03.2.01.0008	Penyusunan Kajian Risiko Bencana Kabupaten/Kota														

NO	KODE	URUSAN / BIDANG URUSAN / PROGRAM / OUTCOME / KEGIATAN / SUB KEGIATAN	INDIKATOR PROGRAM / KEGIATAN / SUB KEGIATAN	TARGET AKHIR PERIODE RENSTRA OPD	REALISASI CAPAIAN RENJA OPD TAHUN 2024	PRAKIRAAN CAPAIAN TARGET RENJA OPD TAHUN 2025	CAPAIAN KINERJA DAN KERANGKA PENDANAAN						KELOMPOK SASARAN	PRAKIRAAN MAJU RENCANA TAHUN 2027		PERANGKAT DAERAH PENANGGUNG JAWAB
							TARGET 2026	PAGU INDIKATIF (Rp)	LOKASI	SUMBER DANA	PRIORITAS			TARGET	PAGU INDIKATIF (Rp)	
											NASIONAL	DAERAH				
1	2	3	4	5	6	7	8	9	10	11	12	13	14	15	16	17
			Jumlah dokumen Kajian Risiko Bencana (KRB) sampai dengan dinyatakan sah/legal paling lama dalam 1 (satu) tahun				1 Dokumen	0,00	Kab. Bondowoso, Semua Kecamatan, Semua Kel/Desa	DANA ALOKASI UMUM (DAU)	Memperkuat penyelarasan kehidupan yang harmonis dengan lingkungan, alam, dan budaya serta peningkatan toleransi antarumat beragama untuk mencapai masyarakat yang adil dan makmur.	4. Pembangunan Pemerintahan	Mayarakat Kabupaten Bondowoso		70.000.000,00	BADAN PENANGGULANGAN BENCANA DAERAH
	1.05.03.2.02	Pelayanan Pencegahan dan Kesiapsiagaan Terhadap Bencana	*Jumlah Warga negara yang memperoleh layanan pencegahan dan kesiapsiagaan terhadap bencana*	-			5800 orang	869.749.700,00			Memperkuat penyelarasan kehidupan yang harmonis dengan lingkungan, alam, dan budaya serta peningkatan toleransi antarumat beragama untuk mencapai masyarakat yang adil dan makmur.	4. Pembangunan Pemerintahan	Masyarakat Kabupaten Bondowoso	-	1.857.000.000,00	BADAN PENANGGULANGAN BENCANA DAERAH
	1.05.03.2.02.0015	Penyediaan Peralatan Perlindungan dan Kesiapsiagaan Terhadap Bencana kabupaten/kota														

NO	KODE	URUSAN / BIDANG URUSAN / PROGRAM / OUTCOME / KEGIATAN / SUB KEGIATAN	INDIKATOR PROGRAM / KEGIATAN / SUB KEGIATAN	TARGET AKHIR PERIODE RENSTRA OPD	REALISASI CAPAIAN RENJA OPD TAHUN 2024	PRAKIRAAN CAPAIAN TARGET RENJA OPD TAHUN 2025	CAPAIAN KINERJA DAN KERANGKA PENDANAAN						KELOMPOK SASARAN	PRAKIRAAN MAJU RENCANA TAHUN 2027		PERANGKAT DAERAH PENANGGUNG JAWAB
							TARGET 2026	PAGU INDIKATIF (Rp)	LOKASI	SUMBER DANA	PRIORITAS			TARGET	PAGU INDIKATIF (Rp)	
											NASIONAL	DAERAH				
1	2	3	4	5	6	7	8	9	10	11	12	13	14	15	16	17
			Jumlah Peralatan Penyelamatan Diri bagi Individu Warga Negara, Keluarga, maupun Petugas sesuai dengan jenis ancaman bencana di kawasan tempat tinggalnya				1 Unit	6.454.500,00	Kab. Bondowoso, Semua Kecamatan, Semua Kel/Desa	DANA ALOKASI UMUM (DAU)	Memperkuat penyelarasan kehidupan yang harmonis dengan lingkungan, alam, dan budaya serta peningkatan toleransi antarumat beragama untuk mencapai masyarakat yang adil dan makmur.	4. Pembangunan Pemerintahan	Masyarakat Kabupaten Bondowoso		40.000.000,00	BADAN PENANGGULANGAN BENCANA DAERAH
	1.05.03.2.02.0018	Gladi Kesiapsiagaan Terhadap Bencana kabupaten/kota														
			Jumlah warga negara yang mengikuti gladi kesiapsiagaan untuk menguji efektivitas SOP dan keberfungsian sarana prasarana dalam pengendalian operasi penanganan darurat bencana (per jenis ancaman) Kabupaten/Kota				500 Orang	12.175.000,00	Kab. Bondowoso, Semua Kecamatan, Semua Kel/Desa	SISA LEBIH PERHITUNGAN ANGGARAN TAHUN SEBELUMNYA	Memperkuat penyelarasan kehidupan yang harmonis dengan lingkungan, alam, dan budaya serta peningkatan toleransi antarumat beragama untuk mencapai masyarakat yang adil dan makmur.	4. Pembangunan Pemerintahan	Masyarakat Kabupaten Bondowoso		40.000.000,00	BADAN PENANGGULANGAN BENCANA DAERAH
	1.05.03.2.02.0020	Penguatan Kapasitas Kawasan untuk Pencegahan dan Kesiapsiagaan Bencana														

NO	KODE	URUSAN / BIDANG URUSAN / PROGRAM / OUTCOME / KEGIATAN / SUB KEGIATAN	INDIKATOR PROGRAM / KEGIATAN / SUB KEGIATAN	TARGET AKHIR PERIODE RENSTRA OPD	REALISASI CAPAIAN RENJA OPD TAHUN 2024	PRAKIRAAN CAPAIAN TARGET RENJA OPD TAHUN 2025	CAPAIAN KINERJA DAN KERANGKA PENDANAAN						KELOMPOK SASARAN	PRAKIRAAN MAJU RENCANA TAHUN 2027		PERANGKAT DAERAH PENANGGUNG JAWAB
							TARGET 2026	PAGU INDIKATIF (Rp)	LOKASI	SUMBER DANA	PRIORITAS			TARGET	PAGU INDIKATIF (Rp)	
											NASIONAL	DAERAH				
1	2	3	4	5	6	7	8	9	10	11	12	13	14	15	16	17
			Jumlah kawasan rawan bencana (per jenis ancaman bencana) dan/atau kawasan-kawasan strategis Kabupaten/Kota yang memiliki mekanisme dan prosedur tetap kesiapsiagaan menghadapi bencana				10 Kawasan	390.294.000,00	Kab. Bondowoso, Semua Kecamatan, Semua Kel/Desa	DANA BAGI HASIL (DBH), DANA ALOKASI UMUM (DAU)	Memperkuat penyelarasan kehidupan yang harmonis dengan lingkungan, alam, dan budaya serta peningkatan toleransi antarumat beragama untuk mencapai masyarakat yang adil dan makmur.	4. Pembangunan Pemerintahan	Masyarakat Kabupaten Bondowoso		475.000.000,00	BADAN PENANGGULANGAN BENCANA DAERAH
	1.05.03.2.02.0021	Pengembangan Kapasitas Tim Reaksi Cepat (TRC) Bencana Kabupaten/Kota														
			Jumlah personil Tim Reaksi Cepat Penanggulangan Bencana (TRC PB) Kabupaten/Kota yang berasal dari lintas sektor yang memiliki kompetensi untuk penanganan awal darurat bencana				22 Orang	45.126.000,00	Kab. Bondowoso, Semua Kecamatan, Semua Kel/Desa	SISA LEBIH PERHITUNGAN ANGGARAN TAHUN SEBELUMNYA	Memperkuat penyelarasan kehidupan yang harmonis dengan lingkungan, alam, dan budaya serta peningkatan toleransi antarumat beragama untuk mencapai masyarakat yang adil dan makmur.	4. Pembangunan Pemerintahan	Masyarakat Kabupaten Bondowoso		55.000.000,00	BADAN PENANGGULANGAN BENCANA DAERAH
	1.05.03.2.02.0022	Penyusunan Rencana Kontijensi Kabupaten/Kota														

NO	KODE	URUSAN / BIDANG URUSAN / PROGRAM / OUTCOME / KEGIATAN / SUB KEGIATAN	INDIKATOR PROGRAM / KEGIATAN / SUB KEGIATAN	TARGET AKHIR PERIODE RENSTRA OPD	REALISASI CAPAIAN RENJA OPD TAHUN 2024	PRAKIRAAN CAPAIAN TARGET RENJA OPD TAHUN 2025	CAPAIAN KINERJA DAN KERANGKA PENDANAAN						KELOMPOK SASARAN	PRAKIRAAN MAJU RENCANA TAHUN 2027		PERANGKAT DAERAH PENANGGUNG JAWAB
							TARGET 2026	PAGU INDIKATIF (Rp)	LOKASI	SUMBER DANA	PRIORITAS			TARGET	PAGU INDIKATIF (Rp)	
											NASIONAL	DAERAH				
1	2	3	4	5	6	7	8	9	10	11	12	13	14	15	16	17
			Jumlah Dokumen Rencana Kontijensi Kabupaten/Kota (per jenis ancaman bencana) sampai dengan dinyatakan sah/legal paling lama dalam 1 (satu) tahun				1 Dokumen	66.198.500,00	Kab. Bondowoso, Semua Kecamatan, Semua Kel/Desa	DANA ALOKASI UMUM (DAU)	Memperkuat penyelarasan kehidupan yang harmonis dengan lingkungan, alam, dan budaya serta peningkatan toleransi antarumat beragama untuk mencapai masyarakat yang adil dan makmur.	4. Pembangunan Pemerintahan	Masyarakat Kabupaten Bondowoso		77.000.000,00	BADAN PENANGGULANGAN BENCANA DAERAH
	1.05.03.2.02.0026	Pengendalian Operasi dan Penyediaan Sarana Prasarana Kesiapsiagaan Terhadap Bencana Kabupaten/Kota														
			Jumlah laporan layanan pusat pengendalian operasi (pusdalops) dengan Maklumat Pelayanan yang sah dan legal sesuai dengan jenis ancaman bencana yang ada di kawasan tempat tinggalnya				12 laporan	50.089.600,00	Kab. Bondowoso, Semua Kecamatan, Semua Kel/Desa	SISA LEBIH PERHITUNGAN ANGGARAN TAHUN SEBELUMNYA	Memperkuat penyelarasan kehidupan yang harmonis dengan lingkungan, alam, dan budaya serta peningkatan toleransi antarumat beragama untuk mencapai masyarakat yang adil dan makmur.	4. Pembangunan Pemerintahan	Masyarakat Kabupaten Bondowoso		550.000.000,00	BADAN PENANGGULANGAN BENCANA DAERAH
	1.05.03.2.02.0027	Penyusunan Rencana Penanggulangan Bencana Kabupaten/Kota														

NO	KODE	URUSAN / BIDANG URUSAN / PROGRAM / OUTCOME / KEGIATAN / SUB KEGIATAN	INDIKATOR PROGRAM / KEGIATAN / SUB KEGIATAN	TARGET AKHIR PERIODE RENSTRA OPD	REALISASI CAPAIAN RENJA OPD TAHUN 2024	PRAKIRAAN CAPAIAN TARGET RENJA OPD TAHUN 2025	CAPAIAN KINERJA DAN KERANGKA PENDANAAN						KELOMPOK SASARAN	PRAKIRAAN MAJU RENCANA TAHUN 2027		PERANGKAT DAERAH PENANGGUNG JAWAB
							TARGET 2026	PAGU INDIKATIF (Rp)	LOKASI	SUMBER DANA	PRIORITAS			TARGET	PAGU INDIKATIF (Rp)	
											NASIONAL	DAERAH				
1	2	3	4	5	6	7	8	9	10	11	12	13	14	15	16	17
			Jumlah dokumen Rencana Penanggulangan Bencana (RPB) Kabupaten/Kota sampai dengan dinyatakan sah/legal paling lama dalam 1 (satu) tahun				1 Dokumen	65.894.500,00	Kab. Bondowoso, Semua Kecamatan, Semua Kel/Desa	DANA ALOKASI UMUM (DAU)	Memperkuat penyelarasan kehidupan yang harmonis dengan lingkungan, alam, dan budaya serta peningkatan toleransi antarumat beragama untuk mencapai masyarakat yang adil dan makmur.	4. Pembangunan Pemerintahan	Masyarakat Kabupaten Bondowoso		70.000.000,00	BADAN PENANGGULANGAN BENCANA DAERAH
	1.05.03.2.02.0028	Pelatihan Pencegahan dan Mitigasi Bencana Kabupaten/Kota														
			Jumlah warga negara termasuk kelompok rentan di kawasan rawan bencana Kabupaten/Kota yang mengikuti pelatihan pencegahan dan mitigasi bencana				8 Kawasan	233.517.600,00	Kab. Bondowoso, Semua Kecamatan, Semua Kel/Desa	DANA ALOKASI UMUM (DAU)	Memperkuat penyelarasan kehidupan yang harmonis dengan lingkungan, alam, dan budaya serta peningkatan toleransi antarumat beragama untuk mencapai masyarakat yang adil dan makmur.	4. Pembangunan Pemerintahan	Masyarakat Kabupaten Bondowoso		550.000.000,00	BADAN PENANGGULANGAN BENCANA DAERAH
		[Meningkatnya penanganan bencana pada saat tanggap darurat]	**Persentase penanganan tanggap bencana darurat**	**100**	**100**	**100**	**100**	**1.701.506.150,00**	-	-	-	-	-	-	**3.415.080.000,00**	-

NO	KODE	URUSAN / BIDANG URUSAN / PROGRAM / OUTCOME / KEGIATAN / SUB KEGIATAN	INDIKATOR PROGRAM / KEGIATAN / SUB KEGIATAN	TARGET AKHIR PERIODE RENSTRA OPD	REALISASI CAPAIAN RENJA OPD TAHUN 2024	PRAKIRAAN CAPAIAN TARGET RENJA OPD TAHUN 2025	CAPAIAN KINERJA DAN KERANGKA PENDANAAN						KELOMPOK SASARAN	PRAKIRAAN MAJU RENCANA TAHUN 2027		PERANGKAT DAERAH PENANGGUNG JAWAB
							TARGET 2026	PAGU INDIKATIF (Rp)	LOKASI	SUMBER DANA	PRIORITAS			TARGET	PAGU INDIKATIF (Rp)	
											NASIONAL	DAERAH				
1	2	3	4	5	6	7	8	9	10	11	12	13	14	15	16	17
	1.05.03.2.03	Pelayanan Penyelamatan dan Evakuasi Korban Bencana	*Jumlah Warga Negara yang memperoleh Layanan Penyelamatan dan Evakuasi Korban Bencana*	-			925 orang	620.359.250,00			Memperkuat penyelarasan kehidupan yang harmonis dengan lingkungan, alam, dan budaya serta peningkatan toleransi antarumat beragama untuk mencapai masyarakat yang adil dan makmur.	4. Pembangunan Pemerintahan	Masyarakat Kabupaten Bondowoso	-	1.003.080.000,00	BADAN PENANGGULANGAN BENCANA DAERAH
	1.05.03.2.03.0001	Respon Cepat Kejadian Luar Biasa Penyakit/Wabah Zoonosis Prioritas														
			Jumlah Laporan Koordinasi Respon Cepat Kejadian Luar Biasa Penyakit/Wabah Prioritas				2 Laporan	93.080.000,00	Kab. Bondowoso, Semua Kecamatan, Semua Kel/Desa	DAU YANG DITENTUKAN PENGGUNAANNYA BIDANG KESEHATAN	Memperkuat penyelarasan kehidupan yang harmonis dengan lingkungan, alam, dan budaya serta peningkatan toleransi antarumat beragama untuk mencapai masyarakat yang adil dan makmur.	4. Pembangunan Pemerintahan	Masyarakat Kabupaten Bondowoso		93.080.000,00	BADAN PENANGGULANGAN BENCANA DAERAH
	1.05.03.2.03.0002	Respon Cepat Darurat Bencana Kabupaten/Kota														

NO	KODE	URUSAN / BIDANG URUSAN / PROGRAM / OUTCOME / KEGIATAN / SUB KEGIATAN	INDIKATOR PROGRAM / KEGIATAN / SUB KEGIATAN	TARGET AKHIR PERIODE RENSTRA OPD	REALISASI CAPAIAN RENJA OPD TAHUN 2024	PRAKIRAAN CAPAIAN TARGET RENJA OPD TAHUN 2025	CAPAIAN KINERJA DAN KERANGKA PENDANAAN						KELOMPOK SASARAN	PRAKIRAAN MAJU RENCANA TAHUN 2027		PERANGKAT DAERAH PENANGGUNG JAWAB
							TARGET 2026	PAGU INDIKATIF (Rp)	LOKASI	SUMBER DANA	PRIORITAS			TARGET	PAGU INDIKATIF (Rp)	
											NASIONAL	DAERAH				
1	2	3	4	5	6	7	8	9	10	11	12	13	14	15	16	17
			Jumlah Dokumen SK Penetapan Status Darurat Bencana dan SKPDB yang Ditetapkan Paling Lama 1x24 Jam berdasarkan Hasil Dokumen Laporan Kaji Cepat				3 Dokumen	7.595.000,00	Kab. Bondowoso, Semua Kecamatan, Semua Kel/Desa	SISA LEBIH PERHITUNGAN ANGGARAN TAHUN SEBELUMNYA	Memperkuat penyelarasan kehidupan yang harmonis dengan lingkungan, alam, dan budaya serta peningkatan toleransi antarumat beragama untuk mencapai masyarakat yang adil dan makmur.	4. Pembangunan Pemerintahan	Masyarakat Kabupaten Bondowoso		20.000.000,00	BADAN PENANGGULANGAN BENCANA DAERAH
	1.05.03.2.03.0003	Pencarian, Pertolongan dan Evakuasi Korban Bencana Kabupaten/Kota														
			Jumlah Korban yang Berhasil Ditemukan, Ditolong, dan Dievakuasi Per Jenis Kejadian Bencana				925 Orang	115.443.000,00	Kab. Bondowoso, Semua Kecamatan, Semua Kel/Desa	SISA LEBIH PERHITUNGAN ANGGARAN TAHUN SEBELUMNYA	Memperkuat penyelarasan kehidupan yang harmonis dengan lingkungan, alam, dan budaya serta peningkatan toleransi antarumat beragama untuk mencapai masyarakat yang adil dan makmur.	4. Pembangunan Pemerintahan	Masyarakat Kabupaten Bondowoso		125.000.000,00	BADAN PENANGGULANGAN BENCANA DAERAH
	1.05.03.2.03.0009	Penyediaan Logistik Penyelamatan dan Evakuasi Korban Bencana Kabupaten/Kota														

NO	KODE	URUSAN / BIDANG URUSAN / PROGRAM / OUTCOME / KEGIATAN / SUB KEGIATAN	INDIKATOR PROGRAM / KEGIATAN / SUB KEGIATAN	TARGET AKHIR PERIODE RENSTRA OPD	REALISASI CAPAIAN RENJA OPD TAHUN 2024	PRAKIRAAN CAPAIAN TARGET RENJA OPD TAHUN 2025	CAPAIAN KINERJA DAN KERANGKA PENDANAAN						KELOMPOK SASARAN	PRAKIRAAN MAJU RENCANA TAHUN 2027		PERANGKAT DAERAH PENANGGUNG JAWAB
							TARGET 2026	PAGU INDIKATIF (Rp)	LOKASI	SUMBER DANA	PRIORITAS			TARGET	PAGU INDIKATIF (Rp)	
											NASIONAL	DAERAH				
1	2	3	4	5	6	7	8	9	10	11	12	13	14	15	16	17
			Jumlah Korban Bencana yang Mendapatkan Distribusi Logistik Penyelamatan dan Evakuasi Korban Bencana				298 Orang	396.646.250,00	Kab. Bondowoso, Semua Kecamatan, Semua Kel/Desa	SISA LEBIH PERHITUNGAN ANGGARAN TAHUN SEBELUMNYA	Memperkuat penyelarasan kehidupan yang harmonis dengan lingkungan, alam, dan budaya serta peningkatan toleransi antarumat beragama untuk mencapai masyarakat yang adil dan makmur.	4. Pembangunan Pemerintahan	Masyarakat Kabupaten Bondowoso		750.000.000,00	BADAN PENANGGULANGAN BENCANA DAERAH
	1.05.03.2.03.0012	Aktivasi Sistem Komando Penanganan Darurat Bencana														
			Jumlah Laporan Pelaksanaan Aktivasi Sistem Komando Penanganan Darurat Bencana Kanupaten/Kota				3 Laporan	7.595.000,00	Kab. Bondowoso, Semua Kecamatan, Semua Kel/Desa	SISA LEBIH PERHITUNGAN ANGGARAN TAHUN SEBELUMNYA	Memperkuat penyelarasan kehidupan yang harmonis dengan lingkungan, alam, dan budaya serta peningkatan toleransi antarumat beragama untuk mencapai masyarakat yang adil dan makmur.	4. Pembangunan Pemerintahan	Masyarakat Kabupaten Bondowoso		15.000.000,00	BADAN PENANGGULANGAN BENCANA DAERAH
		[Meningkatnya penanganan bencana pada saat pasca bencana]	**Persentase Penanganan Pasca Bencana**	**100**	**100**	**100**	**100**	**1.701.506.150,00**	-	-	-	-	-	-	**3.415.080.000,00**	-

NO	KODE	URUSAN / BIDANG URUSAN / PROGRAM / OUTCOME / KEGIATAN / SUB KEGIATAN	INDIKATOR PROGRAM / KEGIATAN / SUB KEGIATAN	TARGET AKHIR PERIODE RENSTRA OPD	REALISASI CAPAIAN RENJA OPD TAHUN 2024	PRAKIRAAN CAPAIAN TARGET RENJA OPD TAHUN 2025	CAPAIAN KINERJA DAN KERANGKA PENDANAAN						KELOMPOK SASARAN	PRAKIRAAN MAJU RENCANA TAHUN 2027		PERANGKAT DAERAH PENANGGUNG JAWAB
							TARGET 2026	PAGU INDIKATIF (Rp)	LOKASI	SUMBER DANA	PRIORITAS			TARGET	PAGU INDIKATIF (Rp)	
											NASIONAL	DAERAH				
1	2	3	4	5	6	7	8	9	10	11	12	13	14	15	16	17
	1.05.03.2.04	Penataan Sistem Dasar Penanggulangan Bencana	*Jumlah Dokumen Penanganan Pasca Bencana Kabupaten/Kota melalui pengkajian Kebutuhan Pasca Bencana (JITU PASNA) Rencana Rehabilitasi dan Rekonstruksi Pasca Bencana (R3P)*	-			1 dokumen	140.000.000,00			Memperkuat penyelarasan kehidupan yang harmonis dengan lingkungan, alam, dan budaya serta peningkatan toleransi antarumat beragama untuk mencapai masyarakat yang adil dan makmur.	4. Pembangunan Pemerintahan	Masyarakat Kabupaten Bondowoso	-	385.000.000,00	BADAN PENANGGULANGAN BENCANA DAERAH
	1.05.03.2.04.0001	Penyusunan Regulasi Penanggulangan Bencana Kabupaten/Kota														
			Jumlah Dokumen Regulasi Pendukung Penyelenggaraan Penanggulangan Bencana di Daerah				1 Dokumen	15.000.000,00	Kab. Bondowoso, Semua Kecamatan, Semua Kel/Desa	SISA LEBIH PERHITUNGAN ANGGARAN TAHUN SEBELUMNYA	Memperkuat penyelarasan kehidupan yang harmonis dengan lingkungan, alam, dan budaya serta peningkatan toleransi antarumat beragama untuk mencapai masyarakat yang adil dan makmur.	4. Pembangunan Pemerintahan	Masyarakat Kabupaten Bondowoso		25.000.000,00	BADAN PENANGGULANGAN BENCANA DAERAH
	1.05.03.2.04.0004	Pengelolaan dan Pemanfaatan Sistem Informasi Kebencanaan														

NO	KODE	URUSAN / BIDANG URUSAN / PROGRAM / OUTCOME / KEGIATAN / SUB KEGIATAN	INDIKATOR PROGRAM / KEGIATAN / SUB KEGIATAN	TARGET AKHIR PERIODE RENSTRA OPD	REALISASI CAPAIAN RENJA OPD TAHUN 2024	PRAKIRAAN CAPAIAN TARGET RENJA OPD TAHUN 2025	CAPAIAN KINERJA DAN KERANGKA PENDANAAN						KELOMPOK SASARAN	PRAKIRAAN MAJU RENCANA TAHUN 2027		PERANGKAT DAERAH PENANGGUNG JAWAB
							TARGET 2026	PAGU INDIKATIF (Rp)	LOKASI	SUMBER DANA	PRIORITAS			TARGET	PAGU INDIKATIF (Rp)	
											NASIONAL	DAERAH				
1	2	3	4	5	6	7	8	9	10	11	12	13	14	15	16	17
			Jumlah Data dan Informasi Kebencanaan yang tersedia				1 Dokumen	15.000.000,00	Kab. Bondowoso, Semua Kecamatan, Semua Kel/Desa	SISA LEBIH PERHITUNGAN ANGGARAN TAHUN SEBELUMNYA	Memperkuat penyelarasan kehidupan yang harmonis dengan lingkungan, alam, dan budaya serta peningkatan toleransi antarumat beragama untuk mencapai masyarakat yang adil dan makmur.	4. Pembangunan Pemerintahan	Masyarakat Kabupaten Bondowoso		60.000.000,00	BADAN PENANGGULANGAN BENCANA DAERAH
	1.05.03.2.04.0008	Bimbingan Teknis Pasca Bencana Kabupaten/Kota														
			Jumlah Aparatur BPBD Kabupaten/Kota dan lintas perangkat daerah Kabupaten/Kota yang memiliki kemampuan teknis dalam menyusun dokumen Pengkajian Kebutuhan Pascabencana (JITUPASNA) dan Rencana Rehabilitasi dan Rekonstruksi Pascabencana (R3P)				100 Orang	80.000.000,00	Kab. Bondowoso, Semua Kecamatan, Semua Kel/Desa	SISA LEBIH PERHITUNGAN ANGGARAN TAHUN SEBELUMNYA	Memperkuat penyelarasan kehidupan yang harmonis dengan lingkungan, alam, dan budaya serta peningkatan toleransi antarumat beragama untuk mencapai masyarakat yang adil dan makmur.	4. Pembangunan Pemerintahan	Masyarakat Kabupaten Bondowoso		250.000.000,00	BADAN PENANGGULANGAN BENCANA DAERAH
	1.05.03.2.04.0015	Penyusunan Kajian Kebutuhan Pascabencana (JITUPASNA) dan Rencana Rehabilitasi dan Rekontruksi Pascabencana (R3P) Kab/Kota														

NO	KODE	URUSAN / BIDANG URUSAN / PROGRAM / OUTCOME / KEGIATAN / SUB KEGIATAN	INDIKATOR PROGRAM / KEGIATAN / SUB KEGIATAN	TARGET AKHIR PERIODE RENSTRA OPD	REALISASI CAPAIAN RENJA OPD TAHUN 2024	PRAKIRAAN CAPAIAN TARGET RENJA OPD TAHUN 2025	CAPAIAN KINERJA DAN KERANGKA PENDANAAN						KELOMPOK SASARAN	PRAKIRAAN MAJU RENCANA TAHUN 2027		PERANGKAT DAERAH PENANGGUNG JAWAB
							TARGET 2026	PAGU INDIKATIF (Rp)	LOKASI	SUMBER DANA	PRIORITAS			TARGET	PAGU INDIKATIF (Rp)	
											NASIONAL	DAERAH				
1	2	3	4	5	6	7	8	9	10	11	12	13	14	15	16	17
			Jumlah penyelesaian dokumen Pengkajian Kebutuhan Pascabencana dan Rencana Rehabilitasi dan Rekonstruksi Pascabencana (R3P) Kab/Kota sampai dengan dinyatakan sah dan legal paling lama dalam 1 (satu) tahun				1 Dokumen	30.000.000,00	Kab. Bondowoso, Semua Kecamatan, Semua Kel/Desa	SISA LEBIH PERHITUNGAN ANGGARAN TAHUN SEBELUMNYA	Memperkuat penyelarasan kehidupan yang harmonis dengan lingkungan, alam, dan budaya serta peningkatan toleransi antarumat beragama untuk mencapai masyarakat yang adil dan makmur.	4. Pembangunan Pemerintahan	Masyarakat Kabupaten Bondowoso		30.000.000,00	BADAN PENANGGULANGAN BENCANA DAERAH
	1.05.03.2.04.0016	Penyusunan Rencana Aksi Penerapan Standar Pelayanan Minimal (SPM) Sub Urusan Bencana Kabupaten/Kota														
			Jumlah penyelesaian dokumen Rencana Aksi Penerapan Standar Pelayanan Minimal (SPM) Sub Urusan Bencana Kabupaten/Kota sampai dengan dinyatakan sah/legal paling lama dalam 1 (satu) tahun				1 Dokumen	0,00	Kab. Bondowoso, Semua Kecamatan, Semua Kel/Desa	SISA LEBIH PERHITUNGAN ANGGARAN TAHUN SEBELUMNYA	Memperkuat penyelarasan kehidupan yang harmonis dengan lingkungan, alam, dan budaya serta peningkatan toleransi antarumat beragama untuk mencapai masyarakat yang adil dan makmur.	4. Pembangunan Pemerintahan	Masyarakat Kabupaten Bondowoso		20.000.000,00	BADAN PENANGGULANGAN BENCANA DAERAH
	J U M L A H							**4.731.946.100,00**							**6.764.695.350,00**	

RENCANA KERJA ORGANISASI PERANGKAT DAERAH (RENJA OPD)
DINAS SOSIAL, PEMBERDAYAAN PEREMPUAN, PERLINDUNGAN ANAK, DAN KELUARGA BERENCANA KAB. BONDOWOSO
TAHUN 2026

NO	KODE	URUSAN / BIDANG URUSAN / PROGRAM / OUTCOME / KEGIATAN / SUB KEGIATAN	INDIKATOR PROGRAM / KEGIATAN / SUB KEGIATAN	TARGET AKHIR PERIODE RENSTRA OPD	REALISASI CAPAIAN RENJA OPD TAHUN 2024	PRAKIRAAN CAPAIAN TARGET RENJA OPD TAHUN 2025	CAPAIAN KINERJA DAN KERANGKA PENDANAAN						KELOMPOK SASARAN	PRAKIRAAN MAJU RENCANA TAHUN 2027		PERANGKAT DAERAH PENANGGUNG JAWAB
							TARGET 2026	PAGU INDIKATIF (Rp)	LOKASI	SUMBER DANA	PRIORITAS			TARGET	PAGU INDIKATIF (Rp)	
											NASIONAL	DAERAH				
1	2	3	4	5	6	7	8	9	10	11	12	13	14	15	16	17
		DINAS SOSIAL, PEMBERDAYAAN PEREMPUAN, PERLINDUNGAN ANAK, DAN KELUARGA BERENCANA						**31.054.335.725,00**							**31.489.301.825,00**	
	1	**URUSAN PEMERINTAHAN WAJIB YANG BERKAITAN DENGAN PELAYANAN DASAR**						**17.682.510.725,00**							**18.002.076.825,00**	
	1.06	**URUSAN PEMERINTAHAN BIDANG SOSIAL**						**17.682.510.725,00**							**18.002.076.825,00**	
1.	**1.06.01**	**PROGRAM PENUNJANG URUSAN PEMERINTAHAN DAERAH KABUPATEN/KOTA**	**-**	**-**			**-**	**3.490.726.825,00**						**-**	**3.492.926.825,00**	
		[Meningkatnya Penyelenggaraan Urusan Pemerintahan Daerah dengan Baik dan Efisien]	**Persentase Dokumen Perencanaan dan Evaluasi yang disusun** **Persentase Laporan Keuangan yang disusun** **Persentase Sarana dan Prasarana Aparatur yang layak fungsi**	**100**	**100**	**100**	**100**	**3.490.726.825,00**	-	-	-	-	-	-	**3.492.926.825,00**	-
	1.06.01.2.01	Perencanaan, Penganggaran, dan Evaluasi Kinerja Perangkat Daerah	*Prosentase dokumen penyelenggaraan pemerintahan yang sesuai pedoman dan disusun tepat waktu*	-			11 Dokumen	11.513.825,00			Membangun dari desa dan dari bawah untuk pertumbuhan ekonomi, pemerataan ekonomi dan pemberantasan kemiskinan.	JATIM SEJAHTERA Mempercepat Pengentasan Kemiskinan dan Pengurangan Ketimpangan 5. Pembangunan Sosial	Karyawan Karyawati Dinas Sosial P3AKB	-	11.513.825,00	DINAS SOSIAL, PEMBERDAYAAN PEREMPUAN, PERLINDUNGAN ANAK, DAN KELUARGA BERENCANA
	1.06.01.2.01.0001	Penyusunan Dokumen Perencanaan Perangkat Daerah														
			Jumlah Dokumen Perencanaan Perangkat Daerah				3 Dokumen	3.500.000,00	Kab. Bondowoso, Semua Kecamatan, Semua Kel/Desa	DANA ALOKASI UMUM (DAU)	Membangun dari desa dan dari bawah untuk pertumbuhan ekonomi, pemerataan ekonomi dan pemberantasan kemiskinan.	JATIM SEJAHTERA Mempercepat Pengentasan Kemiskinan dan Pengurangan Ketimpangan 5. Pembangunan Sosial	Karyawan Karyawati Dinas Sosial P3AKB		3.500.000,00	DINAS SOSIAL, PEMBERDAYAAN PEREMPUAN, PERLINDUNGAN ANAK, DAN KELUARGA BERENCANA
	1.06.01.2.01.0007	Evaluasi Kinerja Perangkat Daerah														

NO	KODE	URUSAN / BIDANG URUSAN / PROGRAM / OUTCOME / KEGIATAN / SUB KEGIATAN	INDIKATOR PROGRAM / KEGIATAN / SUB KEGIATAN	TARGET AKHIR PERIODE RENSTRA OPD	REALISASI CAPAIAN RENJA OPD TAHUN 2024	PRAKIRAAN CAPAIAN TARGET RENJA OPD TAHUN 2025	CAPAIAN KINERJA DAN KERANGKA PENDANAAN						KELOMPOK SASARAN	PRAKIRAAN MAJU RENCANA TAHUN 2027		PERANGKAT DAERAH PENANGGUNG JAWAB
							TARGET 2026	PAGU INDIKATIF (Rp)	LOKASI	SUMBER DANA	PRIORITAS			TARGET	PAGU INDIKATIF (Rp)	
											NASIONAL	DAERAH				
1	2	3	4	5	6	7	8	9	10	11	12	13	14	15	16	17
			Jumlah Laporan Evaluasi Kinerja Perangkat Daerah				1 Laporan	5.000.000,00	Kab. Bondowoso, Semua Kecamatan, Semua Kel/Desa	DANA ALOKASI UMUM (DAU)	Membangun dari desa dan dari bawah untuk pertumbuhan ekonomi, pemerataan ekonomi dan pemberantasan kemiskinan.	JATIM SEJAHTERA Mempercepat Pengentasan Kemiskinan dan Pengurangan Ketimpangan 5. Pembangunan Sosial	Karyawan Karyawati Dinas Sosial P3AKB		5.000.000,00	DINAS SOSIAL, PEMBERDAYAAN PEREMPUAN, PERLINDUNGAN ANAK, DAN KELUARGA BERENCANA
	1.06.01.2.01.0010	Pelaksanaan Forum Perangkat Daerah Berdasarkan Bidang Urusan yang Diampu dalam Rangka Penyusunan Dokumen Perencanaan Perangkat Daerah														
			Jumlah Berita Acara Hasil Forum Perangkat Daerah Berdasarkan Bidang Urusan yang Diampu dalam Rangka Penyusunan Dokumen Perencanaan Perangkat Daerah				1 Berita Acara	3.013.825,00	Kab. Bondowoso, Semua Kecamatan, Semua Kel/Desa	DANA ALOKASI UMUM (DAU)	Membangun dari desa dan dari bawah untuk pertumbuhan ekonomi, pemerataan ekonomi dan pemberantasan kemiskinan.	JATIM SEJAHTERA Mempercepat Pengentasan Kemiskinan dan Pengurangan Ketimpangan 5. Pembangunan Sosial	Karyawan Karyawati Dinas Sosial P3AKB		3.013.825,00	DINAS SOSIAL, PEMBERDAYAAN PEREMPUAN, PERLINDUNGAN ANAK, DAN KELUARGA BERENCANA
	1.06.01.2.02	Administrasi Keuangan Perangkat Daerah	*Jumlah dokumen keuangan yang disusun tiap tahun*	-			7 Dokumen	2.948.213.000,00			Membangun dari desa dan dari bawah untuk pertumbuhan ekonomi, pemerataan ekonomi dan pemberantasan kemiskinan.	JATIM SEJAHTERA Mempercepat Pengentasan Kemiskinan dan Pengurangan Ketimpangan 5. Pembangunan Sosial	ASN Dinas Sosial P3AKB	-	2.950.413.000,00	DINAS SOSIAL, PEMBERDAYAAN PEREMPUAN, PERLINDUNGAN ANAK, DAN KELUARGA BERENCANA
	1.06.01.2.02.0001	Penyediaan Gaji dan Tunjangan ASN														
			Jumlah Orang yang Menerima Gaji dan Tunjangan ASN				56 Orang/bulan	2.943.213.000,00	Kab. Bondowoso, Semua Kecamatan, Semua Kel/Desa	DANA ALOKASI UMUM (DAU)	Membangun dari desa dan dari bawah untuk pertumbuhan ekonomi, pemerataan ekonomi dan pemberantasan kemiskinan.	JATIM SEJAHTERA Mempercepat Pengentasan Kemiskinan dan Pengurangan Ketimpangan 5. Pembangunan Sosial	ASN Dinas Sosial P3AKB		2.943.213.000,00	DINAS SOSIAL, PEMBERDAYAAN PEREMPUAN, PERLINDUNGAN ANAK, DAN KELUARGA BERENCANA
	1.06.01.2.02.0005	Koordinasi dan Penyusunan Laporan Keuangan Akhir Tahun SKPD														

NO	KODE	URUSAN / BIDANG URUSAN / PROGRAM / OUTCOME / KEGIATAN / SUB KEGIATAN	INDIKATOR PROGRAM / KEGIATAN / SUB KEGIATAN	TARGET AKHIR PERIODE RENSTRA OPD	REALISASI CAPAIAN RENJA OPD TAHUN 2024	PRAKIRAAN CAPAIAN TARGET RENJA OPD TAHUN 2025	CAPAIAN KINERJA DAN KERANGKA PENDANAAN						KELOMPOK SASARAN	PRAKIRAAN MAJU RENCANA TAHUN 2027		PERANGKAT DAERAH PENANGGUNG JAWAB
							TARGET 2026	PAGU INDIKATIF (Rp)	LOKASI	SUMBER DANA	PRIORITAS			TARGET	PAGU INDIKATIF (Rp)	
											NASIONAL	DAERAH				
1	2	3	4	5	6	7	8	9	10	11	12	13	14	15	16	17
			Jumlah Laporan Keuangan Akhir Tahun SKPD dan Laporan Hasil Koordinasi Penyusunan Laporan Keuangan Akhir Tahun SKPD				4 Laporan	5.000.000,00	Kab. Bondowoso, Semua Kecamatan, Semua Kel/Desa	DANA ALOKASI UMUM (DAU)	Membangun dari desa dan dari bawah untuk pertumbuhan ekonomi, pemerataan ekonomi dan pemberantasan kemiskinan.	JATIM SEJAHTERA Mempercepat Pengentasan Kemiskinan dan Pengurangan Ketimpangan 5. Pembangunan Sosial	ASN Dinas Sosial P3AKB		7.200.000,00	DINAS SOSIAL, PEMBERDAYAAN PEREMPUAN, PERLINDUNGAN ANAK, DAN KELUARGA BERENCANA
	1.06.01.2.08	Penyediaan Jasa Penunjang Urusan Pemerintahan Daerah	*Jumlah Jenis Jasa Pelayanan Perkantoran*	-			4 Jenis	531.000.000,00			Membangun dari desa dan dari bawah untuk pertumbuhan ekonomi, pemerataan ekonomi dan pemberantasan kemiskinan.	JATIM SEJAHTERA Mempercepat Pengentasan Kemiskinan dan Pengurangan Ketimpangan 5. Pembangunan Sosial	Karyawan Karyawati Dinas Sosial P3AKB	-	531.000.000,00	DINAS SOSIAL, PEMBERDAYAAN PEREMPUAN, PERLINDUNGAN ANAK, DAN KELUARGA BERENCANA
	1.06.01.2.08.0002	Penyediaan Jasa Komunikasi, Sumber Daya Air dan Listrik														
			Jumlah Laporan Penyediaan Jasa Komunikasi, Sumber Daya Air dan Listrik yang Disediakan				1 Laporan	5.400.000,00	Kab. Bondowoso, Semua Kecamatan, Semua Kel/Desa	SISA LEBIH PERHITUNGAN ANGGARAN TAHUN SEBELUMNYA	Membangun dari desa dan dari bawah untuk pertumbuhan ekonomi, pemerataan ekonomi dan pemberantasan kemiskinan.	JATIM SEJAHTERA Mempercepat Pengentasan Kemiskinan dan Pengurangan Ketimpangan 5. Pembangunan Sosial	Karyawan Karyawati Dinas Sosial P3AKB		5.400.000,00	DINAS SOSIAL, PEMBERDAYAAN PEREMPUAN, PERLINDUNGAN ANAK, DAN KELUARGA BERENCANA
	1.06.01.2.08.0004	Penyediaan Jasa Pelayanan Umum Kantor														
			Jumlah Laporan Penyediaan Jasa Pelayanan Umum Kantor yang Disediakan				12 Laporan	525.600.000,00	Kab. Bondowoso, Semua Kecamatan, Semua Kel/Desa	SISA LEBIH PERHITUNGAN ANGGARAN TAHUN SEBELUMNYA, DANA ALOKASI UMUM (DAU)	Membangun dari desa dan dari bawah untuk pertumbuhan ekonomi, pemerataan ekonomi dan pemberantasan kemiskinan.	JATIM SEJAHTERA Mempercepat Pengentasan Kemiskinan dan Pengurangan Ketimpangan 5. Pembangunan Sosial	Karyawan Karyawati Dinas Sosial P3AKB		525.600.000,00	DINAS SOSIAL, PEMBERDAYAAN PEREMPUAN, PERLINDUNGAN ANAK, DAN KELUARGA BERENCANA
2.	**1.06.02**	**PROGRAM PEMBERDAYAAN SOSIAL**	**-**	**-**			**-**	**41.150.000,00**						**-**	**41.150.000,00**	
		[Meningkatnya Pemberdayaan Sosial]	**Persentase SDM Kesejahteraan Sosial yang Meningkat Kompetensinya dalam Pelayanan Sosial**	**75**	**70**	**83.87**	**83.87**	**41.150.000,00**	-	-	-	-	-	-	**41.150.000,00**	-

NO	KODE	URUSAN / BIDANG URUSAN / PROGRAM / OUTCOME / KEGIATAN / SUB KEGIATAN	INDIKATOR PROGRAM / KEGIATAN / SUB KEGIATAN	TARGET AKHIR PERIODE RENSTRA OPD	REALISASI CAPAIAN RENJA OPD TAHUN 2024	PRAKIRAAN CAPAIAN TARGET RENJA OPD TAHUN 2025	CAPAIAN KINERJA DAN KERANGKA PENDANAAN						KELOMPOK SASARAN	PRAKIRAAN MAJU RENCANA TAHUN 2027		PERANGKAT DAERAH PENANGGUNG JAWAB
							TARGET 2026	PAGU INDIKATIF (Rp)	LOKASI	SUMBER DANA	PRIORITAS			TARGET	PAGU INDIKATIF (Rp)	
											NASIONAL	DAERAH				
1	2	3	4	5	6	7	8	9	10	11	12	13	14	15	16	17
	1.06.02.2.03	Pengembangan Potensi Sumber Kesejahteraan Sosial Daerah Kabupaten/Kota	*Jumlah Sumber Kesejahteraan Sosial Daerah Kabupaten/Kota yang Ditangani*	-			23 Orang	41.150.000,00			Membangun dari desa dan dari bawah untuk pertumbuhan ekonomi, pemerataan ekonomi dan pemberantasan kemiskinan.	JATIM SEJAHTERA Mempercepat Pengentasan Kemiskinan dan Pengurangan Ketimpangan 5. Pembangunan Sosial	Masyarakat Miskin	-	41.150.000,00	DINAS SOSIAL, PEMBERDAYAAN PEREMPUAN, PERLINDUNGAN ANAK, DAN KELUARGA BERENCANA
	1.06.02.2.03.0003	Peningkatan Kemampuan Potensi Sumber Kesejahteraan Sosial Keluarga Kewenangan Kabupaten/Kota														
			Jumlah Keluarga yang Meningkat Kapasitasnya Kewenangan Kabupaten/Kota				50 Keluarga	25.932.000,00	Kab. Bondowoso, Semua Kecamatan, Semua Kel/Desa	SISA LEBIH PERHITUNGAN ANGGARAN TAHUN SEBELUMNYA	Membangun dari desa dan dari bawah untuk pertumbuhan ekonomi, pemerataan ekonomi dan pemberantasan kemiskinan.	JATIM SEJAHTERA Mempercepat Pengentasan Kemiskinan dan Pengurangan Ketimpangan 5. Pembangunan Sosial	Masyarakat Miskin		25.932.000,00	DINAS SOSIAL, PEMBERDAYAAN PEREMPUAN, PERLINDUNGAN ANAK, DAN KELUARGA BERENCANA
	1.06.02.2.03.0014	Peningkatan Kemampuan Potensi Sumber Kesejahteraan Sosial Perseorangan Kewenangan Kabupaten/Kota														
			Jumlah Penyuluh Sosial, Penyuluh Sosial Masyarakat, Pekerja Sosial, Pekerja Sosial Masyarakat dan/atau Tenaga Kesejahteraan Sosial Kecamatan yang Meningkat Kapasitasnya				23 Orang	15.218.000,00	Kab. Bondowoso, Semua Kecamatan, Semua Kel/Desa	SISA LEBIH PERHITUNGAN ANGGARAN TAHUN SEBELUMNYA	-	JATIM SEJAHTERA Mempercepat Pengentasan Kemiskinan dan Pengurangan Ketimpangan 1. Pembangunan Sumber Daya Manusia	Masyarakat Miskin		15.218.000,00	DINAS SOSIAL, PEMBERDAYAAN PEREMPUAN, PERLINDUNGAN ANAK, DAN KELUARGA BERENCANA
3.	**1.06.03**	**PROGRAM PENANGANAN WARGA NEGARA MIGRAN KORBAN TINDAK KEKERASAN**	**-**	**-**			**-**	**5.000.000,00**						**-**	**5.000.000,00**	
		[Meningkatnya layanan penanganan warga negara migran korban tindak kekerasan]	**Persentase Warga Negara Migran Korban Tindak Kekerasan yang Tertangani**	**100**	**100**	**100**	**100**	**5.000.000,00**	-	-	-	-	-	-	**5.000.000,00**	-

NO	KODE	URUSAN / BIDANG URUSAN / PROGRAM / OUTCOME / KEGIATAN / SUB KEGIATAN	INDIKATOR PROGRAM / KEGIATAN / SUB KEGIATAN	TARGET AKHIR PERIODE RENSTRA OPD	REALISASI CAPAIAN RENJA OPD TAHUN 2024	PRAKIRAAN CAPAIAN TARGET RENJA OPD TAHUN 2025	CAPAIAN KINERJA DAN KERANGKA PENDANAAN						KELOMPOK SASARAN	PRAKIRAAN MAJU RENCANA TAHUN 2027		PERANGKAT DAERAH PENANGGUNG JAWAB
							TARGET 2026	PAGU INDIKATIF (Rp)	LOKASI	SUMBER DANA	PRIORITAS			TARGET	PAGU INDIKATIF (Rp)	
											NASIONAL	DAERAH				
1	2	3	4	5	6	7	8	9	10	11	12	13	14	15	16	17
	1.06.03.2.01	Pemulangan Warga Negara Migran Korban Tindak Kekerasan dari Titik Debarkasi di Daerah Kabupaten/Kota untuk Dipulangkan ke Desa/Kelurahan Asal	*Jumlah korban tindak kekerasan dan pekerja migran bermasalah yang berhasil diberdayakan, PEKKA yang mendapat pelatihan*	-			20 Orang	5.000.000,00			Membangun dari desa dan dari bawah untuk pertumbuhan ekonomi, pemerataan ekonomi dan pemberantasan kemiskinan.	JATIM SEJAHTERA Mempercepat Pengentasan Kemiskinan dan Pengurangan Ketimpangan 5. Pembangunan Sosial	Warga Migran Korban Tindak Kekerasan	-	5.000.000,00	DINAS SOSIAL, PEMBERDAYAAN PEREMPUAN, PERLINDUNGAN ANAK, DAN KELUARGA BERENCANA
	1.06.03.2.01.0003	Fasilitasi Pemulangan Warga Negara Migran Korban Tindak Kekerasan Dalam dan Luar Negeri dari Titik Debarkasi di Daerah Kabupaten/Kota untuk dipulangkan ke Desa/Kelurahan Asal														
			Jumlah Warga Negara Migran Korban Tindak Kekerasan Dalam dan Luar Negeri yang dipulangkan dari Titik Debarkasi di Daerah Provinsi untuk dipulangkan ke Desa/Kelurahan Asal Kewenangan Kabupaten/Kota				5 Orang	5.000.000,00	Kab. Bondowoso, Semua Kecamatan, Semua Kel/Desa	SISA LEBIH PERHITUNGAN ANGGARAN TAHUN SEBELUMNYA	Membangun dari desa dan dari bawah untuk pertumbuhan ekonomi, pemerataan ekonomi dan pemberantasan kemiskinan.	JATIM SEJAHTERA Mempercepat Pengentasan Kemiskinan dan Pengurangan Ketimpangan 5. Pembangunan Sosial	Warga Migran Korban Tindak Kekerasan		5.000.000,00	DINAS SOSIAL, PEMBERDAYAAN PEREMPUAN, PERLINDUNGAN ANAK, DAN KELUARGA BERENCANA
4.	**1.06.04**	**PROGRAM REHABILITASI SOSIAL**	**-**	**-**			**-**	**1.015.383.900,00**						**-**	**1.313.000.000,00**	
		[Meningkatnya Rehabilitasi Sosial]	**Persentase (%) anak terlantar yang terpenuhi kebutuhan dasarnya** **Persentase (%) gelandangan pengemis yang terpenuhi kebutuhan dasarnya** **Persentase (%) lanjut usia terlantar yang terpenuhi kebutuhan dasarnya** **Persentase (%) penyandang disabilitas terlantar yang terpenuhi kebutuhan dasarnya**	**32.01** **32.06** **32.17**	**31.02** **31.03** **31.12**	**32.01** **32.06** **32.17**	**32.01** **32.06** **32.17**	**1.015.383.900,00**	-	-	-	-	-	-	**1.313.000.000,00**	-
	1.06.04.2.01	Rehabilitasi Sosial Dasar Penyandang Disabilitas Terlantar, Anak Terlantar, Lanjut Usia Terlantar, serta Gelandangan Pengemis di Luar Panti Sosial	*Jumlah Penyandang Disabilitas terlantar, Anak Terlantar, lanjut usia terlantar, gelandangan dan pengemis yang terpenuhi kebutuhan dasarnya di luar panti sosial*	-			678 Orang	890.383.900,00			Membangun dari desa dan dari bawah untuk pertumbuhan ekonomi, pemerataan ekonomi dan pemberantasan kemiskinan.	JATIM SEJAHTERA Mempercepat Pengentasan Kemiskinan dan Pengurangan Ketimpangan 5. Pembangunan Sosial	Penyandang Disabilitas Terlantar, Anak Terlantar, Lanjut Usia Terlantar, serta Gelandangan Pengemis	-	1.013.000.000,00	DINAS SOSIAL, PEMBERDAYAAN PEREMPUAN, PERLINDUNGAN ANAK, DAN KELUARGA BERENCANA
	1.06.04.2.01.0001	Penyediaan Permakanan														

NO	KODE	URUSAN / BIDANG URUSAN / PROGRAM / OUTCOME / KEGIATAN / SUB KEGIATAN	INDIKATOR PROGRAM / KEGIATAN / SUB KEGIATAN	TARGET AKHIR PERIODE RENSTRA OPD	REALISASI CAPAIAN RENJA OPD TAHUN 2024	PRAKIRAAN CAPAIAN TARGET RENJA OPD TAHUN 2025	CAPAIAN KINERJA DAN KERANGKA PENDANAAN						KELOMPOK SASARAN	PRAKIRAAN MAJU RENCANA TAHUN 2027		PERANGKAT DAERAH PENANGGUNG JAWAB
							TARGET 2026	PAGU INDIKATIF (Rp)	LOKASI	SUMBER DANA	PRIORITAS			TARGET	PAGU INDIKATIF (Rp)	
											NASIONAL	DAERAH				
1	2	3	4	5	6	7	8	9	10	11	12	13	14	15	16	17
			Jumlah Orang yang Mendapatkan Pemenuhan Kebutuhan Permakanan Sesuai dengan Standar Gizi Minimal Kewenangan Kabupaten/Kota				2000 Orang	389.904.000,00	Kab. Bondowoso, Semua Kecamatan, Semua Kel/Desa	SISA LEBIH PERHITUNGAN ANGGARAN TAHUN SEBELUMNYA	Membangun dari desa dan dari bawah untuk pertumbuhan ekonomi, pemerataan ekonomi dan pemberantasan kemiskinan.	JATIM SEJAHTERA Mempercepat Pengentasan Kemiskinan dan Pengurangan Ketimpangan 5. Pembangunan Sosial	Penyandang Disabilitas Terlantar, Anak Terlantar, Lanjut Usia Terlantar, serta Gelandangan Pengemis		561.000.000,00	DINAS SOSIAL, PEMBERDAYAAN PEREMPUAN, PERLINDUNGAN ANAK, DAN KELUARGA BERENCANA
	1.06.04.2.01.0002	Penyediaan Sandang														
			Jumlah Orang yang Menerima Pakaian dan Kelengkapan Lainnya yang Tersedia dalam 1 Tahun Kewenangan Kabupaten/Kota				2 Orang	2.000.000,00	Kab. Bondowoso, Semua Kecamatan, Semua Kel/Desa	SISA LEBIH PERHITUNGAN ANGGARAN TAHUN SEBELUMNYA	Membangun dari desa dan dari bawah untuk pertumbuhan ekonomi, pemerataan ekonomi dan pemberantasan kemiskinan.	JATIM SEJAHTERA Mempercepat Pengentasan Kemiskinan dan Pengurangan Ketimpangan 5. Pembangunan Sosial	Penyandang Disabilitas Terlantar, Anak Terlantar, Lanjut Usia Terlantar, serta Gelandangan Pengemis		2.000.000,00	DINAS SOSIAL, PEMBERDAYAAN PEREMPUAN, PERLINDUNGAN ANAK, DAN KELUARGA BERENCANA
	1.06.04.2.01.0003	Penyediaan Alat Bantu														
			Jumlah Orang yang Mendapatkan Alat Bantu dan Alat Bantu Peraga Sesuai kebutuhan Kewenangan Kabupaten/Kota				10 Orang	68.479.900,00	Kab. Bondowoso, Semua Kecamatan, Semua Kel/Desa	SISA LEBIH PERHITUNGAN ANGGARAN TAHUN SEBELUMNYA	Membangun dari desa dan dari bawah untuk pertumbuhan ekonomi, pemerataan ekonomi dan pemberantasan kemiskinan.	JATIM SEJAHTERA Mempercepat Pengentasan Kemiskinan dan Pengurangan Ketimpangan 5. Pembangunan Sosial	Penyandang Disabilitas Terlantar, Anak Terlantar, Lanjut Usia Terlantar, serta Gelandangan Pengemis		20.000.000,00	DINAS SOSIAL, PEMBERDAYAAN PEREMPUAN, PERLINDUNGAN ANAK, DAN KELUARGA BERENCANA
	1.06.04.2.01.0004	Pemberian Pelayanan Reunifikasi Keluarga														
			Jumlah Orang yang Mendapatkan Pelayanan Reunifikasi Keluarga Kewenangan Kabupaten/Kota				10 Orang	2.000.000,00	Kab. Bondowoso, Semua Kecamatan, Semua Kel/Desa	SISA LEBIH PERHITUNGAN ANGGARAN TAHUN SEBELUMNYA	Membangun dari desa dan dari bawah untuk pertumbuhan ekonomi, pemerataan ekonomi dan pemberantasan kemiskinan.	JATIM SEJAHTERA Mempercepat Pengentasan Kemiskinan dan Pengurangan Ketimpangan 5. Pembangunan Sosial	Penyandang Disabilitas Terlantar, Anak Terlantar, Lanjut Usia Terlantar, serta Gelandangan Pengemis		2.000.000,00	DINAS SOSIAL, PEMBERDAYAAN PEREMPUAN, PERLINDUNGAN ANAK, DAN KELUARGA BERENCANA
	1.06.04.2.01.0005	Pemberian Bimbingan Fisik, Mental, Spiritual, dan Sosial														

NO	KODE	URUSAN / BIDANG URUSAN / PROGRAM / OUTCOME / KEGIATAN / SUB KEGIATAN	INDIKATOR PROGRAM / KEGIATAN / SUB KEGIATAN	TARGET AKHIR PERIODE RENSTRA OPD	REALISASI CAPAIAN RENJA OPD TAHUN 2024	PRAKIRAAN CAPAIAN TARGET RENJA OPD TAHUN 2025	CAPAIAN KINERJA DAN KERANGKA PENDANAAN						KELOMPOK SASARAN	PRAKIRAAN MAJU RENCANA TAHUN 2027		PERANGKAT DAERAH PENANGGUNG JAWAB
							TARGET 2026	PAGU INDIKATIF (Rp)	LOKASI	SUMBER DANA	PRIORITAS			TARGET	PAGU INDIKATIF (Rp)	
											NASIONAL	DAERAH				
1	2	3	4	5	6	7	8	9	10	11	12	13	14	15	16	17
			Jumlah Peserta Bimbingan Fisik, Mental, Spiritual dan Sosial Kewenangan Kabupaten/Kota				100 Orang	100.000.000,00	Kab. Bondowoso, Semua Kecamatan, Semua Kel/Desa	DAU YANG DITENTUKAN PENGGUNAANNYA BIDANG KESEHATAN	Membangun dari desa dan dari bawah untuk pertumbuhan ekonomi, pemerataan ekonomi dan pemberantasan kemiskinan.	JATIM SEJAHTERA Mempercepat Pengentasan Kemiskinan dan Pengurangan Ketimpangan 5. Pembangunan Sosial	Penyandang Disabilitas Terlantar, Anak Terlantar, Lanjut Usia Terlantar, serta Gelandangan Pengemis		100.000.000,00	DINAS SOSIAL, PEMBERDAYAAN PEREMPUAN, PERLINDUNGAN ANAK, DAN KELUARGA BERENCANA
	1.06.04.2.01.0006	Pemberian Bimbingan Sosial kepada Keluarga Penyandang Disabilitas Terlantar, Anak Terlantar, Lanjut Usia Terlantar, serta Gelandangan Pengemis dan Masyarakat														
			Jumlah Peserta Bimbingan Sosial kepada Keluarga Penyandang Disabilitas Terlantar, Anak Terlantar, Lanjut Usia Terlantar, serta Gelandangan Pengemis dan Masyarakat Kewenangan Kabupaten/Kota				100 Orang	315.000.000,00	Kab. Bondowoso, Semua Kecamatan, Semua Kel/Desa	DAU YANG DITENTUKAN PENGGUNAANNYA BIDANG KESEHATAN	Membangun dari desa dan dari bawah untuk pertumbuhan ekonomi, pemerataan ekonomi dan pemberantasan kemiskinan.	JATIM SEJAHTERA Mempercepat Pengentasan Kemiskinan dan Pengurangan Ketimpangan 5. Pembangunan Sosial	Penyandang Disabilitas Terlantar, Anak Terlantar, Lanjut Usia Terlantar, serta Gelandangan Pengemis		315.000.000,00	DINAS SOSIAL, PEMBERDAYAAN PEREMPUAN, PERLINDUNGAN ANAK, DAN KELUARGA BERENCANA
	1.06.04.2.01.0008	Pemberian Akses ke Layanan Pendidikan dan Kesehatan Dasar														
			Jumlah Orang yang Mendapatkan Akses ke Layanan Pendidikan dan Kesehatan Dasar Kewenangan Kabupaten/Kota				5 Orang	5.000.000,00	Kab. Bondowoso, Semua Kecamatan, Semua Kel/Desa	SISA LEBIH PERHITUNGAN ANGGARAN TAHUN SEBELUMNYA	Membangun dari desa dan dari bawah untuk pertumbuhan ekonomi, pemerataan ekonomi dan pemberantasan kemiskinan.	JATIM SEJAHTERA Mempercepat Pengentasan Kemiskinan dan Pengurangan Ketimpangan 5. Pembangunan Sosial	Penyandang Disabilitas Terlantar, Anak Terlantar, Lanjut Usia Terlantar, serta Gelandangan Pengemis		5.000.000,00	DINAS SOSIAL, PEMBERDAYAAN PEREMPUAN, PERLINDUNGAN ANAK, DAN KELUARGA BERENCANA
	1.06.04.2.01.0009	Pemberian Layanan Data dan Pengaduan														
			Jumlah Orang yang Mendapatkan Layanan Data dan Pengaduan Kewenangan Kabupaten/Kota				5 Orang	2.000.000,00	Kab. Bondowoso, Semua Kecamatan, Semua Kel/Desa	SISA LEBIH PERHITUNGAN ANGGARAN TAHUN SEBELUMNYA	Membangun dari desa dan dari bawah untuk pertumbuhan ekonomi, pemerataan ekonomi dan pemberantasan kemiskinan.	JATIM SEJAHTERA Mempercepat Pengentasan Kemiskinan dan Pengurangan Ketimpangan 5. Pembangunan Sosial	Penyandang Disabilitas Terlantar, Anak Terlantar, Lanjut Usia Terlantar, serta Gelandangan Pengemis		2.000.000,00	DINAS SOSIAL, PEMBERDAYAAN PEREMPUAN, PERLINDUNGAN ANAK, DAN KELUARGA BERENCANA
	1.06.04.2.01.0010	Pemberian Layanan Kedaruratan														

NO	KODE	URUSAN / BIDANG URUSAN / PROGRAM / OUTCOME / KEGIATAN / SUB KEGIATAN	INDIKATOR PROGRAM / KEGIATAN / SUB KEGIATAN	TARGET AKHIR PERIODE RENSTRA OPD	REALISASI CAPAIAN RENJA OPD TAHUN 2024	PRAKIRAAN CAPAIAN TARGET RENJA OPD TAHUN 2025	CAPAIAN KINERJA DAN KERANGKA PENDANAAN						KELOMPOK SASARAN	PRAKIRAAN MAJU RENCANA TAHUN 2027		PERANGKAT DAERAH PENANGGUNG JAWAB
							TARGET 2026	PAGU INDIKATIF (Rp)	LOKASI	SUMBER DANA	PRIORITAS			TARGET	PAGU INDIKATIF (Rp)	
											NASIONAL	DAERAH				
1	2	3	4	5	6	7	8	9	10	11	12	13	14	15	16	17
			Jumlah Orang yang Mendapatkan Pelayanan Kedaruratan Kewenangan Kabupaten/Kota				5 Orang	2.000.000,00	Kab. Bondowoso, Semua Kecamatan, Semua Kel/Desa	SISA LEBIH PERHITUNGAN ANGGARAN TAHUN SEBELUMNYA	Membangun dari desa dan dari bawah untuk pertumbuhan ekonomi, pemerataan ekonomi dan pemberantasan kemiskinan.	JATIM SEJAHTERA Mempercepat Pengentasan Kemiskinan dan Pengurangan Ketimpangan 5. Pembangunan Sosial	Penyandang Disabilitas Terlantar, Anak Terlantar, Lanjut Usia Terlantar, serta Gelandangan Pengemis		2.000.000,00	DINAS SOSIAL, PEMBERDAYAAN PEREMPUAN, PERLINDUNGAN ANAK, DAN KELUARGA BERENCANA
	1.06.04.2.01.0011	Pemberian Pelayanan Penelusuran Keluarga														
			Jumlah Orang yang Mendapatkan Pelayanan Penelusuran Keluarga Kewenangan Kabupaten/Kota				5 Orang	2.000.000,00	Kab. Bondowoso, Semua Kecamatan, Semua Kel/Desa	SISA LEBIH PERHITUNGAN ANGGARAN TAHUN SEBELUMNYA	Membangun dari desa dan dari bawah untuk pertumbuhan ekonomi, pemerataan ekonomi dan pemberantasan kemiskinan.	JATIM SEJAHTERA Mempercepat Pengentasan Kemiskinan dan Pengurangan Ketimpangan 5. Pembangunan Sosial	Penyandang Disabilitas Terlantar, Anak Terlantar, Lanjut Usia Terlantar, serta Gelandangan Pengemis		2.000.000,00	DINAS SOSIAL, PEMBERDAYAAN PEREMPUAN, PERLINDUNGAN ANAK, DAN KELUARGA BERENCANA
	1.06.04.2.01.0012	Pemberian Layanan Rujukan														
			Jumlah Orang Mendapatkan Layanan Rujukan Kewenangan Kabupaten/Kota				5 Orang	2.000.000,00	Kab. Bondowoso, Semua Kecamatan, Semua Kel/Desa	SISA LEBIH PERHITUNGAN ANGGARAN TAHUN SEBELUMNYA	Membangun dari desa dan dari bawah untuk pertumbuhan ekonomi, pemerataan ekonomi dan pemberantasan kemiskinan.	JATIM SEJAHTERA Mempercepat Pengentasan Kemiskinan dan Pengurangan Ketimpangan 5. Pembangunan Sosial	Penyandang Disabilitas Terlantar, Anak Terlantar, Lanjut Usia Terlantar, serta Gelandangan Pengemis		2.000.000,00	DINAS SOSIAL, PEMBERDAYAAN PEREMPUAN, PERLINDUNGAN ANAK, DAN KELUARGA BERENCANA
	1.06.04.2.02	Rehabilitasi Sosial Penyandang Masalah Kesejahteraan Sosial (PMKS) Lainnya Bukan Korban HIV/AIDS dan NAPZA di Luar Panti Sosial	*Jumlah Penyandang Penyakit Sosial yang dibina*	-			54 Orang	125.000.000,00			Membangun dari desa dan dari bawah untuk pertumbuhan ekonomi, pemerataan ekonomi dan pemberantasan kemiskinan.	JATIM SEJAHTERA Mempercepat Pengentasan Kemiskinan dan Pengurangan Ketimpangan 5. Pembangunan Sosial	Penyandang Masalah Kesejahteraan Sosial (PMKS)	-	300.000.000,00	DINAS SOSIAL, PEMBERDAYAAN PEREMPUAN, PERLINDUNGAN ANAK, DAN KELUARGA BERENCANA
	1.06.04.2.02.0003	Penyediaan Permakanan														

NO	KODE	URUSAN / BIDANG URUSAN / PROGRAM / OUTCOME / KEGIATAN / SUB KEGIATAN	INDIKATOR PROGRAM / KEGIATAN / SUB KEGIATAN	TARGET AKHIR PERIODE RENSTRA OPD	REALISASI CAPAIAN RENJA OPD TAHUN 2024	PRAKIRAAN CAPAIAN TARGET RENJA OPD TAHUN 2025	CAPAIAN KINERJA DAN KERANGKA PENDANAAN						KELOMPOK SASARAN	PRAKIRAAN MAJU RENCANA TAHUN 2027		PERANGKAT DAERAH PENANGGUNG JAWAB
							TARGET 2026	PAGU INDIKATIF (Rp)	LOKASI	SUMBER DANA	PRIORITAS			TARGET	PAGU INDIKATIF (Rp)	
											NASIONAL	DAERAH				
1	2	3	4	5	6	7	8	9	10	11	12	13	14	15	16	17
			Jumlah Orang yang Mendapatkan Pemenuhan Kebutuhan Permakanan Sesuai dengan Standar Gizi Minimal Kewenangan Kabupaten/Kota				20 Orang	20.000.000,00	Kab. Bondowoso, Semua Kecamatan, Semua Kel/Desa	DAU YANG DITENTUKAN PENGGUNAANNYA BIDANG KESEHATAN	Membangun dari desa dan dari bawah untuk pertumbuhan ekonomi, pemerataan ekonomi dan pemberantasan kemiskinan.	JATIM SEJAHTERA Mempercepat Pengentasan Kemiskinan dan Pengurangan Ketimpangan 5. Pembangunan Sosial	Penyandang Masalah Kesejahteraan Sosial (PMKS)		20.000.000,00	DINAS SOSIAL, PEMBERDAYAAN PEREMPUAN, PERLINDUNGAN ANAK, DAN KELUARGA BERENCANA
	1.06.04.2.02.0006	Penyediaan Perbekalan Kesehatan di Luar Panti														
			Jumlah Orang yang Mendapatkan Pemenuhan Kebutuhan Perbekalan Kesehatan di Luar Panti Kewenangan Kabupaten/Kota				20 Orang	20.000.000,00	Kab. Bondowoso, Semua Kecamatan, Semua Kel/Desa	DAU YANG DITENTUKAN PENGGUNAANNYA BIDANG KESEHATAN	Membangun dari desa dan dari bawah untuk pertumbuhan ekonomi, pemerataan ekonomi dan pemberantasan kemiskinan.	JATIM SEJAHTERA Mempercepat Pengentasan Kemiskinan dan Pengurangan Ketimpangan 5. Pembangunan Sosial	Penyandang Masalah Kesejahteraan Sosial (PMKS)		20.000.000,00	DINAS SOSIAL, PEMBERDAYAAN PEREMPUAN, PERLINDUNGAN ANAK, DAN KELUARGA BERENCANA
	1.06.04.2.02.0007	Pemberian Bimbingan Fisik, Mental, Spiritual, dan Sosial														
			Jumlah Peserta Bimbingan Fisik, Mental, Spiritual dan Sosial Kewenangan Kabupaten/Kota				30 Orang	25.000.000,00	Kab. Bondowoso, Semua Kecamatan, Semua Kel/Desa	DAU YANG DITENTUKAN PENGGUNAANNYA BIDANG KESEHATAN	Membangun dari desa dan dari bawah untuk pertumbuhan ekonomi, pemerataan ekonomi dan pemberantasan kemiskinan.	JATIM SEJAHTERA Mempercepat Pengentasan Kemiskinan dan Pengurangan Ketimpangan 5. Pembangunan Sosial	Penyandang Masalah Kesejahteraan Sosial (PMKS)		200.000.000,00	DINAS SOSIAL, PEMBERDAYAAN PEREMPUAN, PERLINDUNGAN ANAK, DAN KELUARGA BERENCANA
	1.06.04.2.02.0008	Pemberian Bimbingan Sosial kepada Keluarga Penyandang Masalah Kesejahteraan Sosial (PMKS) Lainnya Bukan Korban HIV/AIDS dan NAPZA														
			Jumlah Peserta dalam Pemberian Bimbingan Sosial kepada Keluarga Penyandang Masalah Kesejahteraan Sosial (PMKS) Lainnya Bukan Korban HIV/AIDS dan NAPZA Kewenangan Kabupaten/Kota				30 Orang	40.000.000,00	Kab. Bondowoso, Semua Kecamatan, Semua Kel/Desa	DAU YANG DITENTUKAN PENGGUNAANNYA BIDANG KESEHATAN	Membangun dari desa dan dari bawah untuk pertumbuhan ekonomi, pemerataan ekonomi dan pemberantasan kemiskinan.	JATIM SEJAHTERA Mempercepat Pengentasan Kemiskinan dan Pengurangan Ketimpangan 5. Pembangunan Sosial	Penyandang Masalah Kesejahteraan Sosial (PMKS)		40.000.000,00	DINAS SOSIAL, PEMBERDAYAAN PEREMPUAN, PERLINDUNGAN ANAK, DAN KELUARGA BERENCANA
	1.06.04.2.02.0013	Pemberian Layanan Rujukan														

NO	KODE	URUSAN / BIDANG URUSAN / PROGRAM / OUTCOME / KEGIATAN / SUB KEGIATAN	INDIKATOR PROGRAM / KEGIATAN / SUB KEGIATAN	TARGET AKHIR PERIODE RENSTRA OPD	REALISASI CAPAIAN RENJA OPD TAHUN 2024	PRAKIRAAN CAPAIAN TARGET RENJA OPD TAHUN 2025	CAPAIAN KINERJA DAN KERANGKA PENDANAAN						KELOMPOK SASARAN	PRAKIRAAN MAJU RENCANA TAHUN 2027		PERANGKAT DAERAH PENANGGUNG JAWAB
							TARGET 2026	PAGU INDIKATIF (Rp)	LOKASI	SUMBER DANA	PRIORITAS			TARGET	PAGU INDIKATIF (Rp)	
											NASIONAL	DAERAH				
1	2	3	4	5	6	7	8	9	10	11	12	13	14	15	16	17
			Jumlah Orang Mendapatkan Layanan Rujukan Kewenangan Kabupaten/Kota				20 Orang	20.000.000,00	Kab. Bondowoso, Semua Kecamatan, Semua Kel/Desa	DAU YANG DITENTUKAN PENGGUNAANNYA BIDANG KESEHATAN	Membangun dari desa dan dari bawah untuk pertumbuhan ekonomi, pemerataan ekonomi dan pemberantasan kemiskinan.	JATIM SEJAHTERA Mempercepat Pengentasan Kemiskinan dan Pengurangan Ketimpangan 5. Pembangunan Sosial	Penyandang Masalah Kesejahteraan Sosial (PMKS)		20.000.000,00	DINAS SOSIAL, PEMBERDAYAAN PEREMPUAN, PERLINDUNGAN ANAK, DAN KELUARGA BERENCANA
5.	**1.06.05**	**PROGRAM PERLINDUNGAN DAN JAMINAN SOSIAL**	**-**	**-**			**-**	**13.047.000.000,00**						**-**	**13.047.000.000,00**	
		[Meningkatnya perlindungan dan jaminan sosial]	**Jumlah Keluarga Miskin Penerima Perlindungan Sosial yang Tergraduasi dari Kemiskinan**	**2700**	**2694**	**2700**	**2700**	**13.047.000.000,00**	-	-	-	-	-	-	**13.047.000.000,00**	-
	1.06.05.2.02	Pengelolaan Data Fakir Miskin Cakupan Daerah Kabupaten/Kota	*Jumlah data Verval data Maskin yang valid dan up to date*	-			96.633 ruta	13.047.000.000,00			Membangun dari desa dan dari bawah untuk pertumbuhan ekonomi, pemerataan ekonomi dan pemberantasan kemiskinan.	JATIM SEJAHTERA Mempercepat Pengentasan Kemiskinan dan Pengurangan Ketimpangan 5. Pembangunan Sosial	Masyarakat Miskin	-	13.047.000.000,00	DINAS SOSIAL, PEMBERDAYAAN PEREMPUAN, PERLINDUNGAN ANAK, DAN KELUARGA BERENCANA
	1.06.05.2.02.0001	Pendataan Fakir Miskin Cakupan Daerah Kabupaten/Kota														
			Jumlah Fakir Miskin Cakupan Daerah Kabupaten/Kota yang Didata				386.532 Orang	23.000.000,00	Kab. Bondowoso, Semua Kecamatan, Semua Kel/Desa	SISA LEBIH PERHITUNGAN ANGGARAN TAHUN SEBELUMNYA	Membangun dari desa dan dari bawah untuk pertumbuhan ekonomi, pemerataan ekonomi dan pemberantasan kemiskinan.	JATIM SEJAHTERA Mempercepat Pengentasan Kemiskinan dan Pengurangan Ketimpangan 5. Pembangunan Sosial	Masyarakat Miskin		23.000.000,00	DINAS SOSIAL, PEMBERDAYAAN PEREMPUAN, PERLINDUNGAN ANAK, DAN KELUARGA BERENCANA
	1.06.05.2.02.0006	Fasilitasi Bantuan Sosial Kesejahteraan Keluarga														
			Jumlah Penerima Manfaat (PM) yang Mendapatkan Bantuan Sosial Kesejahteraan Keluarga Kewenangan Kabupaten/Kota				23.000 Orang	13.000.000.000,00	Kab. Bondowoso, Semua Kecamatan, Semua Kel/Desa	DBH CUKAI HASIL TEMBAKAU (CHT)	Membangun dari desa dan dari bawah untuk pertumbuhan ekonomi, pemerataan ekonomi dan pemberantasan kemiskinan.	JATIM SEJAHTERA Mempercepat Pengentasan Kemiskinan dan Pengurangan Ketimpangan 5. Pembangunan Sosial	Masyarakat Miskin		13.000.000.000,00	DINAS SOSIAL, PEMBERDAYAAN PEREMPUAN, PERLINDUNGAN ANAK, DAN KELUARGA BERENCANA
	1.06.05.2.02.0008	Pengelolaan Data Fakir Miskin Cakupan Daerah Kabupaten/Kota														

NO	KODE	URUSAN / BIDANG URUSAN / PROGRAM / OUTCOME / KEGIATAN / SUB KEGIATAN	INDIKATOR PROGRAM / KEGIATAN / SUB KEGIATAN	TARGET AKHIR PERIODE RENSTRA OPD	REALISASI CAPAIAN RENJA OPD TAHUN 2024	PRAKIRAAN CAPAIAN TARGET RENJA OPD TAHUN 2025	CAPAIAN KINERJA DAN KERANGKA PENDANAAN						KELOMPOK SASARAN	PRAKIRAAN MAJU RENCANA TAHUN 2027		PERANGKAT DAERAH PENANGGUNG JAWAB
							TARGET 2026	PAGU INDIKATIF (Rp)	LOKASI	SUMBER DANA	PRIORITAS			TARGET	PAGU INDIKATIF (Rp)	
											NASIONAL	DAERAH				
1	2	3	4	5	6	7	8	9	10	11	12	13	14	15	16	17
			Jumlah Usulan Penindaklayakan, Usulan yang Terverifikasi dan Tervalidasi, dan Usulan Perbaikan yang dilaksanakan				96.633 Usulan	24.000.000,00	Kab. Bondowoso, Semua Kecamatan, Semua Kel/Desa	SISA LEBIH PERHITUNGAN ANGGARAN TAHUN SEBELUMNYA	Membangun dari desa dan dari bawah untuk pertumbuhan ekonomi, pemerataan ekonomi dan pemberantasan kemiskinan.	JATIM SEJAHTERA Mempercepat Pengentasan Kemiskinan dan Pengurangan Ketimpangan 5. Pembangunan Sosial	Masyarakat Miskin		24.000.000,00	DINAS SOSIAL, PEMBERDAYAAN PEREMPUAN, PERLINDUNGAN ANAK, DAN KELUARGA BERENCANA
6.	**1.06.06**	**PROGRAM PENANGANAN BENCANA**	**-**	**-**			**-**	**78.000.000,00**						**-**	**78.000.000,00**	
		[Meningkatnya perlindungan sosial korban bencana]	**Persentase Korban Bencana Alam, Sosial dan/atau Non Alam yang Terpenuhi Kebutuhan Dasar Pada Saat dan Setelah Tanggap Darurat Bencana**	**100**	**100**	**100**	**100**	**78.000.000,00**	-	-	-	-	-	-	**78.000.000,00**	-
	1.06.06.2.01	Perlindungan Sosial Korban Bencana Alam dan Sosial Kabupaten/Kota	*Jumlah korban bencana alam dan sosial yang terpenuhi kebutuhan dasarnya pada saat dan setelah tanggap darurat bencana*	-			75 Orang	78.000.000,00			-	JATIM SEJAHTERA Mempercepat Pengentasan Kemiskinan dan Pengurangan Ketimpangan 5. Pembangunan Sosial	Korban Bencana Alam dan Sosial	-	78.000.000,00	DINAS SOSIAL, PEMBERDAYAAN PEREMPUAN, PERLINDUNGAN ANAK, DAN KELUARGA BERENCANA
	1.06.06.2.01.0001	Penyediaan Makanan														
			Jumlah Orang yang Mendapatkan Permakanan 3x1 Hari dalam Masa Tanggap Darurat (Pengungsian) Kewenangan Kabupaten/Kota				75 Orang	50.000.000,00	Kab. Bondowoso, Semua Kecamatan, Semua Kel/Desa	DAU YANG DITENTUKAN PENGGUNAANNYA BIDANG KESEHATAN	-	JATIM SEJAHTERA Mempercepat Pengentasan Kemiskinan dan Pengurangan Ketimpangan 5. Pembangunan Sosial	Korban Bencana Alam dan Sosial		50.000.000,00	DINAS SOSIAL, PEMBERDAYAAN PEREMPUAN, PERLINDUNGAN ANAK, DAN KELUARGA BERENCANA
	1.06.06.2.01.0002	Penyediaan Sandang														
			Jumlah Orang yang Mendapatkan Pakaian dan Kelengkapan Lainnya yang Tersedia pada Masa Tanggap Darurat (Pengungsian) dan Pasca Bencana Kewenangan Kabupaten/Kota				75 Orang	20.000.000,00	Kab. Bondowoso, Semua Kecamatan, Semua Kel/Desa	DAU YANG DITENTUKAN PENGGUNAANNYA BIDANG KESEHATAN	Membangun dari desa dan dari bawah untuk pertumbuhan ekonomi, pemerataan ekonomi dan pemberantasan kemiskinan.	JATIM SEJAHTERA Mempercepat Pengentasan Kemiskinan dan Pengurangan Ketimpangan 5. Pembangunan Sosial	Korban Bencana Alam dan Sosial		20.000.000,00	DINAS SOSIAL, PEMBERDAYAAN PEREMPUAN, PERLINDUNGAN ANAK, DAN KELUARGA BERENCANA

NO	KODE	URUSAN / BIDANG URUSAN / PROGRAM / OUTCOME / KEGIATAN / SUB KEGIATAN	INDIKATOR PROGRAM / KEGIATAN / SUB KEGIATAN	TARGET AKHIR PERIODE RENSTRA OPD	REALISASI CAPAIAN RENJA OPD TAHUN 2024	PRAKIRAAN CAPAIAN TARGET RENJA OPD TAHUN 2025	CAPAIAN KINERJA DAN KERANGKA PENDANAAN						KELOMPOK SASARAN	PRAKIRAAN MAJU RENCANA TAHUN 2027		PERANGKAT DAERAH PENANGGUNG JAWAB
							TARGET 2026	PAGU INDIKATIF (Rp)	LOKASI	SUMBER DANA	PRIORITAS			TARGET	PAGU INDIKATIF (Rp)	
											NASIONAL	DAERAH				
1	2	3	4	5	6	7	8	9	10	11	12	13	14	15	16	17
	1.06.06.2.01.0004	Penanganan Khusus bagi Kelompok Rentan														
			Jumlah Orang yang Mendapatkan Penanganan Khusus bagi Kelompok Rentan Kewenangan Kabupaten/Kota				2 Orang	4.000.000,00	Kab. Bondowoso, Semua Kecamatan, Semua Kel/Desa	SISA LEBIH PERHITUNGAN ANGGARAN TAHUN SEBELUMNYA	Membangun dari desa dan dari bawah untuk pertumbuhan ekonomi, pemerataan ekonomi dan pemberantasan kemiskinan.	JATIM SEJAHTERA Mempercepat Pengentasan Kemiskinan dan Pengurangan Ketimpangan 5. Pembangunan Sosial	Korban Bencana Alam dan Sosial		4.000.000,00	DINAS SOSIAL, PEMBERDAYAAN PEREMPUAN, PERLINDUNGAN ANAK, DAN KELUARGA BERENCANA
	1.06.06.2.01.0005	Pelayanan Dukungan Psikososial														
			Jumlah Korban Bencana yang Mendapatkan Layanan Dukungan Psikososial Kewenangan Kabupaten/Kota				75 Orang	2.000.000,00	Kab. Bondowoso, Semua Kecamatan, Semua Kel/Desa	SISA LEBIH PERHITUNGAN ANGGARAN TAHUN SEBELUMNYA	Membangun dari desa dan dari bawah untuk pertumbuhan ekonomi, pemerataan ekonomi dan pemberantasan kemiskinan.	JATIM SEJAHTERA Mempercepat Pengentasan Kemiskinan dan Pengurangan Ketimpangan 5. Pembangunan Sosial	Korban Bencana Alam dan Sosial		2.000.000,00	DINAS SOSIAL, PEMBERDAYAAN PEREMPUAN, PERLINDUNGAN ANAK, DAN KELUARGA BERENCANA
	1.06.06.2.01.0007	Penyediaan Tempat Penampungan Pengungsi														
			Jumlah Tempat Pengungsian Kewenangan Kabupaten/Kota				1 Orang	2.000.000,00	Kab. Bondowoso, Semua Kecamatan, Semua Kel/Desa	SISA LEBIH PERHITUNGAN ANGGARAN TAHUN SEBELUMNYA	Membangun dari desa dan dari bawah untuk pertumbuhan ekonomi, pemerataan ekonomi dan pemberantasan kemiskinan.	JATIM SEJAHTERA Mempercepat Pengentasan Kemiskinan dan Pengurangan Ketimpangan 5. Pembangunan Sosial	Korban Bencana Alam dan Sosial		2.000.000,00	DINAS SOSIAL, PEMBERDAYAAN PEREMPUAN, PERLINDUNGAN ANAK, DAN KELUARGA BERENCANA
7.	**1.06.07**	**PROGRAM PENGELOLAAN TAMAN MAKAM PAHLAWAN**	**-**	**-**			**-**	**5.250.000,00**						**-**	**25.000.000,00**	
		[Meningkatnya Tata Kelola Taman Makam Pahlawan]	**Cakupan Layanan Taman Makam Pahlawan**	**100**	**100**	**100**	**100**	**5.250.000,00**	-	-	-	-	-	-	**25.000.000,00**	-
	1.06.07.2.01	Pemeliharaan Taman Makam Pahlawan Nasional Kabupaten/Kota	*Jumlah TMP yang ditangani*	-			2 Lokasi	5.250.000,00			Membangun dari desa dan dari bawah untuk pertumbuhan ekonomi, pemerataan ekonomi dan pemberantasan kemiskinan.	JATIM SEJAHTERA Mempercepat Pengentasan Kemiskinan dan Pengurangan Ketimpangan 5. Pembangunan Sosial	Taman Makam Pahlawan	-	25.000.000,00	DINAS SOSIAL, PEMBERDAYAAN PEREMPUAN, PERLINDUNGAN ANAK, DAN KELUARGA BERENCANA
	1.06.07.2.01.0002	Pemeliharaan Taman Makam Pahlawan Nasional Kabupaten/Kota														

NO	KODE	URUSAN / BIDANG URUSAN / PROGRAM / OUTCOME / KEGIATAN / SUB KEGIATAN	INDIKATOR PROGRAM / KEGIATAN / SUB KEGIATAN	TARGET AKHIR PERIODE RENSTRA OPD	REALISASI CAPAIAN RENJA OPD TAHUN 2024	PRAKIRAAN CAPAIAN TARGET RENJA OPD TAHUN 2025	CAPAIAN KINERJA DAN KERANGKA PENDANAAN						KELOMPOK SASARAN	PRAKIRAAN MAJU RENCANA TAHUN 2027		PERANGKAT DAERAH PENANGGUNG JAWAB
							TARGET 2026	PAGU INDIKATIF (Rp)	LOKASI	SUMBER DANA	PRIORITAS			TARGET	PAGU INDIKATIF (Rp)	
											NASIONAL	DAERAH				
1	2	3	4	5	6	7	8	9	10	11	12	13	14	15	16	17
			Jumlah Makam yang Terpenuhi Pemeliharannya pada Taman Makam Pahlawan Kabupaten/Kota				345 Makam	5.250.000,00	Kab. Bondowoso, Semua Kecamatan, Semua Kel/Desa	SISA LEBIH PERHITUNGAN ANGGARAN TAHUN SEBELUMNYA	Membangun dari desa dan dari bawah untuk pertumbuhan ekonomi, pemerataan ekonomi dan pemberantasan kemiskinan.	JATIM SEJAHTERA Mempercepat Pengentasan Kemiskinan dan Pengurangan Ketimpangan 5. Pembangunan Sosial	Taman Makam Pahlawan		25.000.000,00	DINAS SOSIAL, PEMBERDAYAAN PEREMPUAN, PERLINDUNGAN ANAK, DAN KELUARGA BERENCANA
	2	**URUSAN PEMERINTAHAN WAJIB YANG TIDAK BERKAITAN DENGAN PELAYANAN DASAR**						**13.371.825.000,00**							**13.487.225.000,00**	
	2.08	**URUSAN PEMERINTAHAN BIDANG PEMBERDAYAAN PEREMPUAN DAN PERLINDUNGAN ANAK**						**450.660.000,00**							**586.060.000,00**	
1.	**2.08.02**	**PROGRAM PENGARUSUTAMAAN GENDER DAN PEMBERDAYAAN PEREMPUAN**	**-**	**-**			**-**	**10.000.000,00**						**-**	**15.000.000,00**	
		-	**-**	**-**	**-**	**-**	**-**	**10.000.000,00**	-	-	-	-	-	-	**15.000.000,00**	-
	2.08.02.2.01	Pelembagaan Pengarusutamaan Gender (PUG) pada Lembaga Pemerintah Kewenangan Kabupaten/Kota	*Jumlah Pelembagaan Pengarusutamaan Gender (PUG) pada Lembaga Pemerintah Kewenangan Kabupaten/Kota*	-			2 Kegiatan	5.000.000,00			Memperkuat pembangunan sumber daya manusia (SDM), sains, teknologi, pendidikan, kesehatan, prestasi olahraga, kesetaraan gender, serta penguatan peran perempuan, pemuda (generasi milenial dan generasi Z), dan penyandang disabilitas.	JATIM HARMONI Menjaga Terwujudnya Masyarakat yang Harmonis dan Inklusif 1. Pembangunan Sumber Daya Manusia	Lembaga Pemerintah dan Masyarakat Umum	-		10.000.000,00	DINAS SOSIAL, PEMBERDAYAAN PEREMPUAN, PERLINDUNGAN ANAK, DAN KELUARGA BERENCANA
	2.08.02.2.01.0007	Koordinasi dan Sinkronisasi Pelaksanaan PUG Kewenangan Kabupaten/Kota														

NO	KODE	URUSAN / BIDANG URUSAN / PROGRAM / OUTCOME / KEGIATAN / SUB KEGIATAN	INDIKATOR PROGRAM / KEGIATAN / SUB KEGIATAN	TARGET AKHIR PERIODE RENSTRA OPD	REALISASI CAPAIAN RENJA OPD TAHUN 2024	PRAKIRAAN CAPAIAN TARGET RENJA OPD TAHUN 2025	CAPAIAN KINERJA DAN KERANGKA PENDANAAN						KELOMPOK SASARAN	PRAKIRAAN MAJU RENCANA TAHUN 2027		PERANGKAT DAERAH PENANGGUNG JAWAB
							TARGET 2026	PAGU INDIKATIF (Rp)	LOKASI	SUMBER DANA	PRIORITAS			TARGET	PAGU INDIKATIF (Rp)	
											NASIONAL	DAERAH				
1	2	3	4	5	6	7	8	9	10	11	12	13	14	15	16	17
			Jumlah laporan hasil koordinasi dan sinkronisasi penyelenggaraan PUG				1 Laporan	5.000.000,00	Kab. Bondowoso, Semua Kecamatan, Semua Kel/Desa	SISA LEBIH PERHITUNGAN ANGGARAN TAHUN SEBELUMNYA	Memperkuat pembangunan sumber daya manusia (SDM), sains, teknologi, pendidikan, kesehatan, prestasi olahraga, kesetaraan gender, serta penguatan peran perempuan, pemuda (generasi milenial dan generasi Z), dan penyandang disabilitas.	JATIM HARMONI Menjaga Terwujudnya Masyarakat yang Harmonis dan Inklusif 1. Pembangunan Sumber Daya Manusia	Lembaga Pemerintah dan Masyarakat Umum		10.000.000,00	DINAS SOSIAL, PEMBERDAYAAN PEREMPUAN, PERLINDUNGAN ANAK, DAN KELUARGA BERENCANA
	2.08.02.2.02	Pemberdayaan Perempuan Bidang Politik, Hukum, Sosial, dan Ekonomi pada Organisasi Kemasyarakatan Kewenangan Kabupaten/Kota	*Jumlah keg Pemberdayaan Perempuan Bidang Politik, Hukum, Sosial, dan Ekonomi pada Organisasi Kemasyarakatan Kewenangan Kabupaten/Kota*	-			1 Kegiatan	5.000.000,00			-	JATIM HARMONI Menjaga Terwujudnya Masyarakat yang Harmonis dan Inklusif 1. Pembangunan Sumber Daya Manusia	Organisasi Perempuatan	-	5.000.000,00	DINAS SOSIAL, PEMBERDAYAAN PEREMPUAN, PERLINDUNGAN ANAK, DAN KELUARGA BERENCANA
	2.08.02.2.02.0009	Peningkatan kapasitas SDM pemberdayaan perempuan di bidang politik, atau hukum, atau sosial, dan atau ekonomi Kewenangan Kabupaten/Kota														
			jumlah SDM lembaga masyarakat, perempuan potensial, perempuan penyintas kekerasan dan atau rentan lainnya yang mendapatkan bimtek atau pelatihan				20 Orang	5.000.000,00	Kab. Bondowoso, Semua Kecamatan, Semua Kel/Desa	SISA LEBIH PERHITUNGAN ANGGARAN TAHUN SEBELUMNYA	-	JATIM HARMONI Menjaga Terwujudnya Masyarakat yang Harmonis dan Inklusif 1. Pembangunan Sumber Daya Manusia	Organisasi Perempuatan		5.000.000,00	DINAS SOSIAL, PEMBERDAYAAN PEREMPUAN, PERLINDUNGAN ANAK, DAN KELUARGA BERENCANA
2.	**2.08.03**	**PROGRAM PERLINDUNGAN PEREMPUAN**	**-**	**-**			**-**	**215.400.000,00**						**-**	**345.800.000,00**	
		[Menurunnya Kekerasan terhadap Perempuan]	**Persentase Perempuan Korban Kekerasan dan TPPO yang Mendapatkan Layanan Komprehensif**	**100**	**100**	**100**	**100**	**215.400.000,00**	-	-	-	-	-	-	**345.800.000,00**	-

NO	KODE	URUSAN / BIDANG URUSAN / PROGRAM / OUTCOME / KEGIATAN / SUB KEGIATAN	INDIKATOR PROGRAM / KEGIATAN / SUB KEGIATAN	TARGET AKHIR PERIODE RENSTRA OPD	REALISASI CAPAIAN RENJA OPD TAHUN 2024	PRAKIRAAN CAPAIAN TARGET RENJA OPD TAHUN 2025	CAPAIAN KINERJA DAN KERANGKA PENDANAAN						KELOMPOK SASARAN	PRAKIRAAN MAJU RENCANA TAHUN 2027		PERANGKAT DAERAH PENANGGUNG JAWAB
							TARGET 2026	PAGU INDIKATIF (Rp)	LOKASI	SUMBER DANA	PRIORITAS			TARGET	PAGU INDIKATIF (Rp)	
											NASIONAL	DAERAH				
1	2	3	4	5	6	7	8	9	10	11	12	13	14	15	16	17
	2.08.03.2.01	Pencegahan Kekerasan Terhadap Perempuan Lingkup Daerah Kabupaten/Kota	-	-			-	50.750.000,00			-	JATIM HARMONI Menjaga Terwujudnya Masyarakat yang Harmonis dan Inklusif 1. Pembangunan Sumber Daya Manusia	-	-	180.890.000,00	DINAS SOSIAL, PEMBERDAYAAN PEREMPUAN, PERLINDUNGAN ANAK, DAN KELUARGA BERENCANA
	2.08.03.2.01.0006	Advokasi dan sosialisasi pencegahan KtP dan TPPO kepada pengambil kebijakan dan pemangku kepentingan Kewenangan Kabupaten/Kota														
			Jumlah pengambil kebijakan dan pemangku kepentingan yang mendapatkan Advokasi dan sosialisasi pencegahan KtP tingkat provinsi, masyarakat, serta Kab/Kota				3 Lembaga	50.750.000,00	Kab. Bondowoso, Semua Kecamatan, Semua Kel/Desa	DAK NON FISIK-DANA PELAYANAN PERLINDUNGAN PEREMPUAN DAN ANAK	-	JATIM HARMONI Menjaga Terwujudnya Masyarakat yang Harmonis dan Inklusif 1. Pembangunan Sumber Daya Manusia	-		180.890.000,00	DINAS SOSIAL, PEMBERDAYAAN PEREMPUAN, PERLINDUNGAN ANAK, DAN KELUARGA BERENCANA
	2.08.03.2.02	Penyediaan Layanan Rujukan Lanjutan bagi Perempuan Korban Kekerasan yang Memerlukan Koordinasi Kewenangan Kabupaten/Kota	-	-			-	130.140.000,00			-	JATIM HARMONI Menjaga Terwujudnya Masyarakat yang Harmonis dan Inklusif 1. Pembangunan Sumber Daya Manusia	-	-	130.400.000,00	DINAS SOSIAL, PEMBERDAYAAN PEREMPUAN, PERLINDUNGAN ANAK, DAN KELUARGA BERENCANA
	2.08.03.2.02.0009	Layanan pendampingan korban bagi Perempuan Korban Kekerasan Tingkat Kabupaten/Kota														
			Jumlah Perempuan Korban Kekerasan yang mendapatkan pendampingan korban Tingkat Kabupaten/Kota				30 orang	130.140.000,00	Kab. Bondowoso, Semua Kecamatan, Semua Kel/Desa	DAU YANG DITENTUKAN PENGGUNAANNYA BIDANG KESEHATAN, DAK FISIK-BIDANG PERLINDUNGAN PEREMPUAN DAN ANAK-PERLINDUNGAN PEREMPUAN DAN ANAK	-	JATIM HARMONI Menjaga Terwujudnya Masyarakat yang Harmonis dan Inklusif 1. Pembangunan Sumber Daya Manusia	-		130.400.000,00	DINAS SOSIAL, PEMBERDAYAAN PEREMPUAN, PERLINDUNGAN ANAK, DAN KELUARGA BERENCANA

NO	KODE	URUSAN / BIDANG URUSAN / PROGRAM / OUTCOME / KEGIATAN / SUB KEGIATAN	INDIKATOR PROGRAM / KEGIATAN / SUB KEGIATAN	TARGET AKHIR PERIODE RENSTRA OPD	REALISASI CAPAIAN RENJA OPD TAHUN 2024	PRAKIRAAN CAPAIAN TARGET RENJA OPD TAHUN 2025	CAPAIAN KINERJA DAN KERANGKA PENDANAAN						KELOMPOK SASARAN	PRAKIRAAN MAJU RENCANA TAHUN 2027		PERANGKAT DAERAH PENANGGUNG JAWAB
							TARGET 2026	PAGU INDIKATIF (Rp)	LOKASI	SUMBER DANA	PRIORITAS			TARGET	PAGU INDIKATIF (Rp)	
											NASIONAL	DAERAH				
1	2	3	4	5	6	7	8	9	10	11	12	13	14	15	16	17
	2.08.03.2.03	Penguatan dan Pengembangan Lembaga Penyedia Layanan Perlindungan Perempuan Tingkat Daerah Kabupaten/Kota	-	-			-	34.510.000,00			-	JATIM HARMONI Menjaga Terwujudnya Masyarakat yang Harmonis dan Inklusif 1. Pembangunan Sumber Daya Manusia	-	-	34.510.000,00	DINAS SOSIAL, PEMBERDAYAAN PEREMPUAN, PERLINDUNGAN ANAK, DAN KELUARGA BERENCANA
	2.08.03.2.03.0008	Peningkatan Kapasitas Lembaga Penyedia Layanan Perlindungan Perempuan Kewenangan Kabupaten/Kota														
			jumlah SDM lembaga penyedia Layanan Perlindungan Perempuan yang mendapatkan bimtek				250 orang	34.510.000,00	Kab. Bondowoso, Semua Kecamatan, Semua Kel/Desa	DAK NON FISIK-DANA PELAYANAN PERLINDUNGAN PEREMPUAN DAN ANAK	-	JATIM HARMONI Menjaga Terwujudnya Masyarakat yang Harmonis dan Inklusif 1. Pembangunan Sumber Daya Manusia	-		34.510.000,00	DINAS SOSIAL, PEMBERDAYAAN PEREMPUAN, PERLINDUNGAN ANAK, DAN KELUARGA BERENCANA
3.	**2.08.06**	**PROGRAM PEMENUHAN HAK ANAK (PHA)**	**-**	**-**			**-**	**10.000.000,00**						**-**	**10.000.000,00**	
		[Terjaminnya Pemenuhan Hak Semua Anak Secara Koprehensif]	**Indeks Pemenuhan Hak Anak (IPHA)**	**56.49**	**56.49**	**56.49**	**56.49**	**10.000.000,00**	-	-	-	-	-	-	**10.000.000,00**	-
	2.08.06.2.02	Penguatan dan Pengembangan Lembaga Penyedia Layanan Peningkatan Kualitas Hidup Anak Kewenangan Kabupaten/Kota	-	-			-	10.000.000,00			-	JATIM HARMONI Menjaga Terwujudnya Masyarakat yang Harmonis dan Inklusif 1. Pembangunan Sumber Daya Manusia	-	-	10.000.000,00	DINAS SOSIAL, PEMBERDAYAAN PEREMPUAN, PERLINDUNGAN ANAK, DAN KELUARGA BERENCANA
	2.08.06.2.02.0009	pendampingan penguatan dan pengembangan lembaga penyedia layanan Peningkatan Kualitas Hidup Anak Kewenangan Kabupaten/Kota														
			jumlah lembaga penyedia layanan Peningkatan Kualitas Hidup Anak Kewenangan Kabupaten/Kota yang mendapatkan pendampingan				1 Lembaga	10.000.000,00	Kab. Bondowoso, Semua Kecamatan, Semua Kel/Desa	SISA LEBIH PERHITUNGAN ANGGARAN TAHUN SEBELUMNYA	-	JATIM HARMONI Menjaga Terwujudnya Masyarakat yang Harmonis dan Inklusif 1. Pembangunan Sumber Daya Manusia	-		10.000.000,00	DINAS SOSIAL, PEMBERDAYAAN PEREMPUAN, PERLINDUNGAN ANAK, DAN KELUARGA BERENCANA

NO	KODE	URUSAN / BIDANG URUSAN / PROGRAM / OUTCOME / KEGIATAN / SUB KEGIATAN	INDIKATOR PROGRAM / KEGIATAN / SUB KEGIATAN	TARGET AKHIR PERIODE RENSTRA OPD	REALISASI CAPAIAN RENJA OPD TAHUN 2024	PRAKIRAAN CAPAIAN TARGET RENJA OPD TAHUN 2025	CAPAIAN KINERJA DAN KERANGKA PENDANAAN						KELOMPOK SASARAN	PRAKIRAAN MAJU RENCANA TAHUN 2027		PERANGKAT DAERAH PENANGGUNG JAWAB
							TARGET 2026	PAGU INDIKATIF (Rp)	LOKASI	SUMBER DANA	PRIORITAS			TARGET	PAGU INDIKATIF (Rp)	
											NASIONAL	DAERAH				
1	2	3	4	5	6	7	8	9	10	11	12	13	14	15	16	17
4.	**2.08.07**	**PROGRAM PERLINDUNGAN KHUSUS ANAK**	**-**	**-**			**-**	**215.260.000,00**						**-**	**215.260.000,00**	
		[Meningkatnya pencegahan dan penanganan tindak kekerasan, eksploitasi, penelantaran, perkawinan dan perlakuan salah lainnya terhadap anak]	**Persentase Anak Memerlukan Perlindungan Khusus yang Mendapatkan Layanan Komprehensif**	**100**	**100**	**100**	**100**	**215.260.000,00**	-	-	-	-	-	-	**215.260.000,00**	-
	2.08.07.2.01	Pencegahan Kekerasan Terhadap Anak yang Melibatkan para Pihak Lingkup Daerah Kabupaten/Kota	-	-			-	50.750.000,00			-	JATIM HARMONI Menjaga Terwujudnya Masyarakat yang Harmonis dan Inklusif 1. Pembangunan Sumber Daya Manusia	-	-	50.750.000,00	DINAS SOSIAL, PEMBERDAYAAN PEREMPUAN, PERLINDUNGAN ANAK, DAN KELUARGA BERENCANA
	2.08.07.2.01.0007	Advokasi dan sosialisasi pencegahan KtA kepada pengambil kebijakan dan pemangku kepentingan Kewenangan Kabupaten/Kota														
			Jumlah pengambil kebijakan dan pemangku kepentingan yang mendapatkan Advokasi dan sosialisasi pencegahan KtA tingkatKab/Kota				2 Kegiatan	50.750.000,00	Kab. Bondowoso, Semua Kecamatan, Semua Kel/Desa	DAK NON FISIK-DANA PELAYANAN PERLINDUNGAN PEREMPUAN DAN ANAK	-	JATIM HARMONI Menjaga Terwujudnya Masyarakat yang Harmonis dan Inklusif 1. Pembangunan Sumber Daya Manusia	-		50.750.000,00	DINAS SOSIAL, PEMBERDAYAAN PEREMPUAN, PERLINDUNGAN ANAK, DAN KELUARGA BERENCANA
		-	**-**	**-**	**-**	**-**	**-**	**215.260.000,00**	-	-	-	-	-	-	**215.260.000,00**	-
	2.08.07.2.02	Penyediaan Layanan bagi Anak yang Memerlukan Perlindungan Khusus yang Memerlukan Koordinasi Tingkat Daerah Kabupaten/Kota	-	-			-	130.000.000,00			-	JATIM HARMONI Menjaga Terwujudnya Masyarakat yang Harmonis dan Inklusif 1. Pembangunan Sumber Daya Manusia	-	-	130.000.000,00	DINAS SOSIAL, PEMBERDAYAAN PEREMPUAN, PERLINDUNGAN ANAK, DAN KELUARGA BERENCANA
	2.08.07.2.02.0013	Layanan pendampingan korban bagi Anak Korban Kekerasan Tingkat Kabupaten/Kota														

NO	KODE	URUSAN / BIDANG URUSAN / PROGRAM / OUTCOME / KEGIATAN / SUB KEGIATAN	INDIKATOR PROGRAM / KEGIATAN / SUB KEGIATAN	TARGET AKHIR PERIODE RENSTRA OPD	REALISASI CAPAIAN RENJA OPD TAHUN 2024	PRAKIRAAN CAPAIAN TARGET RENJA OPD TAHUN 2025	CAPAIAN KINERJA DAN KERANGKA PENDANAAN						KELOMPOK SASARAN	PRAKIRAAN MAJU RENCANA TAHUN 2027		PERANGKAT DAERAH PENANGGUNG JAWAB
							TARGET 2026	PAGU INDIKATIF (Rp)	LOKASI	SUMBER DANA	PRIORITAS			TARGET	PAGU INDIKATIF (Rp)	
											NASIONAL	DAERAH				
1	2	3	4	5	6	7	8	9	10	11	12	13	14	15	16	17
			Jumlah Anak Korban Kekerasan yang mendapatkan pendampingan korban Tingkat Kabupaten/Kota				50 Orang	130.000.000,00	Kab. Bondowoso, Semua Kecamatan, Semua Kel/Desa	DAK FISIK-BIDANG PERLINDUNGAN PEREMPUAN DAN ANAK-PERLINDUNGAN PEREMPUAN DAN ANAK	-	JATIM HARMONI Menjaga Terwujudnya Masyarakat yang Harmonis dan Inklusif 1. Pembangunan Sumber Daya Manusia	-		130.000.000,00	DINAS SOSIAL, PEMBERDAYAAN PEREMPUAN, PERLINDUNGAN ANAK, DAN KELUARGA BERENCANA
		[Meningkatnya pencegahan dan penanganan tindak kekerasan, eksploitasi, penelantaran, perkawinan dan perlakuan salah lainnya terhadap anak]	**Persentase Anak Memerlukan Perlindungan Khusus yang Mendapatkan Layanan Komprehensif**	**100**	**100**	**100**	**100**	**215.260.000,00**	-	-	-	-	-	-	**215.260.000,00**	-
	2.08.07.2.03	Penguatan dan Pengembangan Lembaga Penyedia Layanan bagi Anak yang Memerlukan Perlindungan Khusus Tingkat Daerah Kabupaten/Kota	-	-			-	34.510.000,00			-	JATIM HARMONI Menjaga Terwujudnya Masyarakat yang Harmonis dan Inklusif 1. Pembangunan Sumber Daya Manusia	-	-	34.510.000,00	DINAS SOSIAL, PEMBERDAYAAN PEREMPUAN, PERLINDUNGAN ANAK, DAN KELUARGA BERENCANA
	2.08.07.2.03.0013	Peningkatan Kapasitas lembaga penyedia layanan bagi Anak yang Memerlukan Perlindungan Khusus Tingkat Daerah Kabupaten/Kotai														
			jumlah SDM lembaga penyedia layanan bagi Anak yang Memerlukan Perlindungan Khusus Tingkat Daerah Kabupaten/Kota yang mendapatkan bimtek				250 Orang	34.510.000,00	Kab. Bondowoso, Semua Kecamatan, Semua Kel/Desa	DAK NON FISIK-DANA PELAYANAN PERLINDUNGAN PEREMPUAN DAN ANAK	-	JATIM HARMONI Menjaga Terwujudnya Masyarakat yang Harmonis dan Inklusif 1. Pembangunan Sumber Daya Manusia	-		34.510.000,00	DINAS SOSIAL, PEMBERDAYAAN PEREMPUAN, PERLINDUNGAN ANAK, DAN KELUARGA BERENCANA
	2.14	**URUSAN PEMERINTAHAN BIDANG PENGENDALIAN PENDUDUK DAN KELUARGA BERENCANA**						**12.921.165.000,00**							**12.901.165.000,00**	
1.	**2.14.02**	**PROGRAM PENGENDALIAN PENDUDUK**	**-**	**-**			**-**	**456.600.000,00**						**-**	**456.600.000,00**	
		[Terkendalinya Pertambahan Jumlah Penduduk]	**Angka kelahiran remaja (umur 10-14 umur 15-19 tahun) per 1000 perempuan di kelompok umur yang sama.**	**100**	**100**	**100**	**100**	**456.600.000,00**	-	-	-	-	-	-	**456.600.000,00**	-

NO	KODE	URUSAN / BIDANG URUSAN / PROGRAM / OUTCOME / KEGIATAN / SUB KEGIATAN	INDIKATOR PROGRAM / KEGIATAN / SUB KEGIATAN	TARGET AKHIR PERIODE RENSTRA OPD	REALISASI CAPAIAN RENJA OPD TAHUN 2024	PRAKIRAAN CAPAIAN TARGET RENJA OPD TAHUN 2025	CAPAIAN KINERJA DAN KERANGKA PENDANAAN						KELOMPOK SASARAN	PRAKIRAAN MAJU RENCANA TAHUN 2027		PERANGKAT DAERAH PENANGGUNG JAWAB
							TARGET 2026	PAGU INDIKATIF (Rp)	LOKASI	SUMBER DANA	PRIORITAS			TARGET	PAGU INDIKATIF (Rp)	
											NASIONAL	DAERAH				
1	2	3	4	5	6	7	8	9	10	11	12	13	14	15	16	17
	2.14.02.2.02	Pemetaan Perkiraan Pengendalian Penduduk Cakupan Daerah Kabupaten/Kota	*Jumlah Keg Pemetaan Perkiraan Pengendalian Penduduk Cakupan Daerah Kabupaten / Kota*	-			4 Kegiatan	456.600.000,00			Memperkuat pembangunan sumber daya manusia (SDM), sains, teknologi, pendidikan, kesehatan, prestasi olahraga, kesetaraan gender, serta penguatan peran perempuan, pemuda (generasi milenial dan generasi Z), dan penyandang disabilitas.	JATIM SEJAHTERA Mempercepat Pengentasan Kemiskinan dan Pengurangan Ketimpangan 1. Pembangunan Sumber Daya Manusia	Masyarakat Umum	-	456.600.000,00	DINAS SOSIAL, PEMBERDAYAAN PEREMPUAN, PERLINDUNGAN ANAK, DAN KELUARGA BERENCANA
	2.14.02.2.02.0012	Pencatatan dan Pengumpulan Data Keluarga														
			Jumlah Laporan Pencatatan dan Pengumpulan Data Keluarga				1 Laporan	180.600.000,00	Kab. Bondowoso, Semua Kecamatan, Semua Kel/Desa	DAK NON FISIK-BOKB-KB	Memperkuat pembangunan sumber daya manusia (SDM), sains, teknologi, pendidikan, kesehatan, prestasi olahraga, kesetaraan gender, serta penguatan peran perempuan, pemuda (generasi milenial dan generasi Z), dan penyandang disabilitas.	JATIM SEJAHTERA Mempercepat Pengentasan Kemiskinan dan Pengurangan Ketimpangan 1. Pembangunan Sumber Daya Manusia	Masyarakat Umum		180.600.000,00	DINAS SOSIAL, PEMBERDAYAAN PEREMPUAN, PERLINDUNGAN ANAK, DAN KELUARGA BERENCANA
	2.14.02.2.02.0013	Pengolahan dan Pelaporan Data Pengendalian Lapangan dan Pelayanan KB														

NO	KODE	URUSAN / BIDANG URUSAN / PROGRAM / OUTCOME / KEGIATAN / SUB KEGIATAN	INDIKATOR PROGRAM / KEGIATAN / SUB KEGIATAN	TARGET AKHIR PERIODE RENSTRA OPD	REALISASI CAPAIAN RENJA OPD TAHUN 2024	PRAKIRAAN CAPAIAN TARGET RENJA OPD TAHUN 2025	CAPAIAN KINERJA DAN KERANGKA PENDANAAN						KELOMPOK SASARAN	PRAKIRAAN MAJU RENCANA TAHUN 2027		PERANGKAT DAERAH PENANGGUNG JAWAB
							TARGET 2026	PAGU INDIKATIF (Rp)	LOKASI	SUMBER DANA	PRIORITAS			TARGET	PAGU INDIKATIF (Rp)	
											NASIONAL	DAERAH				
1	2	3	4	5	6	7	8	9	10	11	12	13	14	15	16	17
			Jumlah Dokumen Pengolahan dan Pelaporan Data Pengendalian Lapangan dan Pelayanan KB				1 Dokumen	276.000.000,00	Kab. Bondowoso, Semua Kecamatan, Semua Kel/Desa	DAK NON FISIK-BOKB-KB	Memperkuat pembangunan sumber daya manusia (SDM), sains, teknologi, pendidikan, kesehatan, prestasi olahraga, kesetaraan gender, serta penguatan peran perempuan, pemuda (generasi milenial dan generasi Z), dan penyandang disabilitas.	JATIM SEJAHTERA Mempercepat Pengentasan Kemiskinan dan Pengurangan Ketimpangan 1. Pembangunan Sumber Daya Manusia	Masyarakat Umum		276.000.000,00	DINAS SOSIAL, PEMBERDAYAAN PEREMPUAN, PERLINDUNGAN ANAK, DAN KELUARGA BERENCANA
2.	**2.14.03**	**PROGRAM PEMBINAAN KELUARGA BERENCANA (KB)**	**-**	**-**			**-**	**8.384.765.000,00**						**-**	**8.364.765.000,00**	
		[Meningkatnya Pemberdayaan dan Peran Serta Masyarakat dalam Pembinaan Keluarga Berencana (KB)]	**Angka Prevalensi Kontrasepsi Modern/Modern Contraceptive (mCPR)** **Persentase kebutuhan ber-KB yang tidak terpenuhi (unmet need)**	**100**	**100**	**100**	**100**	**8.384.765.000,00**	-	-	-	-	-	-	**8.364.765.000,00**	-
	2.14.03.2.01	Pelaksanaan Advokasi, Komunikasi, Informasi dan Edukasi (KIE) Pengendalian Penduduk dan KB Sesuai Kearifan Budaya Lokal	*Jumlah Keg Pelaksanaan Advokasi, Komunikasi, Informasi dan Edukasi (KIE) Pengendalian Penduduk dan KB sesuai Kearifan Budaya Lokal*	-			6 Kegiatan	2.126.921.000,00			Memperkuat pembangunan sumber daya manusia (SDM), sains, teknologi, pendidikan, kesehatan, prestasi olahraga, kesetaraan gender, serta penguatan peran perempuan, pemuda (generasi milenial dan generasi Z), dan penyandang disabilitas.	JATIM SEJAHTERA Mempercepat Pengentasan Kemiskinan dan Pengurangan Ketimpangan 1. Pembangunan Sumber Daya Manusia	PKB, Kader KB, Kelompok Kegiatan KB, dan Masyarakat Umum	-	2.126.921.000,00	DINAS SOSIAL, PEMBERDAYAAN PEREMPUAN, PERLINDUNGAN ANAK, DAN KELUARGA BERENCANA

NO	KODE	URUSAN / BIDANG URUSAN / PROGRAM / OUTCOME / KEGIATAN / SUB KEGIATAN	INDIKATOR PROGRAM / KEGIATAN / SUB KEGIATAN	TARGET AKHIR PERIODE RENSTRA OPD	REALISASI CAPAIAN RENJA OPD TAHUN 2024	PRAKIRAAN CAPAIAN TARGET RENJA OPD TAHUN 2025	CAPAIAN KINERJA DAN KERANGKA PENDANAAN						KELOMPOK SASARAN	PRAKIRAAN MAJU RENCANA TAHUN 2027		PERANGKAT DAERAH PENANGGUNG JAWAB
							TARGET 2026	PAGU INDIKATIF (Rp)	LOKASI	SUMBER DANA	PRIORITAS			TARGET	PAGU INDIKATIF (Rp)	
											NASIONAL	DAERAH				
1	2	3	4	5	6	7	8	9	10	11	12	13	14	15	16	17
	2.14.03.2.01.0008	Pengendalian Program KKBPK														
			Jumlah Laporan Hasil Pengendalian Program KKBPK				1 Laporan	60.000.000,00	Kab. Bondowoso, Semua Kecamatan, Semua Kel/Desa	DAK NON FISIK-BOKB-KB	Memperkuat pembangunan sumber daya manusia (SDM), sains, teknologi, pendidikan, kesehatan, prestasi olahraga, kesetaraan gender, serta penguatan peran perempuan, pemuda (generasi milenial dan generasi Z), dan penyandang disabilitas.	JATIM SEJAHTERA Mempercepat Pengentasan Kemiskinan dan Pengurangan Ketimpangan 1. Pembangunan Sumber Daya Manusia	PKB, Kader KB, Kelompok Kegiatan KB, dan Masyarakat Umum		60.000.000,00	DINAS SOSIAL, PEMBERDAYAAN PEREMPUAN, PERLINDUNGAN ANAK, DAN KELUARGA BERENCANA
	2.14.03.2.01.0010	Pengelolaan Operasional dan Sarana di Balai Penyuluhan Bangga Kencana														
			Jumlah Laporan Hasil Pengelolaan Operasional dan Sarana di Balai Penyuluhan Bangga Kencana (Pembangunan Keluarga, Kependudukan, dan Keluarga Berencana)				1 Laporan	1.127.000.000,00	Kab. Bondowoso, Semua Kecamatan, Semua Kel/Desa	DAK NON FISIK-BOKB-KB	Memperkuat pembangunan sumber daya manusia (SDM), sains, teknologi, pendidikan, kesehatan, prestasi olahraga, kesetaraan gender, serta penguatan peran perempuan, pemuda (generasi milenial dan generasi Z), dan penyandang disabilitas.	JATIM SEJAHTERA Mempercepat Pengentasan Kemiskinan dan Pengurangan Ketimpangan 1. Pembangunan Sumber Daya Manusia	PKB, Kader KB, Kelompok Kegiatan KB, dan Masyarakat Umum		1.127.000.000,00	DINAS SOSIAL, PEMBERDAYAAN PEREMPUAN, PERLINDUNGAN ANAK, DAN KELUARGA BERENCANA
	2.14.03.2.01.0011	Pelaksanaan Mekanisme Operasional Program Bangga Kencana melalui Rapat Koordinasi Kecamatan (Rakorcam), Rapat Koordinasi Desa (Rakordes), dan Mini Lokakarya (Minilok)														

NO	KODE	URUSAN / BIDANG URUSAN / PROGRAM / OUTCOME / KEGIATAN / SUB KEGIATAN	INDIKATOR PROGRAM / KEGIATAN / SUB KEGIATAN	TARGET AKHIR PERIODE RENSTRA OPD	REALISASI CAPAIAN RENJA OPD TAHUN 2024	PRAKIRAAN CAPAIAN TARGET RENJA OPD TAHUN 2025	CAPAIAN KINERJA DAN KERANGKA PENDANAAN						KELOMPOK SASARAN	PRAKIRAAN MAJU RENCANA TAHUN 2027		PERANGKAT DAERAH PENANGGUNG JAWAB
							TARGET 2026	PAGU INDIKATIF (Rp)	LOKASI	SUMBER DANA	PRIORITAS			TARGET	PAGU INDIKATIF (Rp)	
											NASIONAL	DAERAH				
1	2	3	4	5	6	7	8	9	10	11	12	13	14	15	16	17
			Jumlah Laporan Mekanisme Operasional Program Bangga Kencana (Pembangunan Keluarga, Kependudukan, dan Keluarga Berencana) Melalui Rapat Koordinasi Kecamatan (Rakorcam), Rapat Koordinasi Desa (Rakordes), dan Mini Lokakarya (Minilok)				1 Laporan	460.000.000,00	Kab. Bondowoso, Semua Kecamatan, Semua Kel/Desa	DAK NON FISIK-BOKB-KB	Memperkuat pembangunan sumber daya manusia (SDM), sains, teknologi, pendidikan, kesehatan, prestasi olahraga, kesetaraan gender, serta penguatan peran perempuan, pemuda (generasi milenial dan generasi Z), dan penyandang disabilitas.	JATIM SEJAHTERA Mempercepat Pengentasan Kemiskinan dan Pengurangan Ketimpangan 1. Pembangunan Sumber Daya Manusia	PKB, Kader KB, Kelompok Kegiatan KB, dan Masyarakat Umum		460.000.000,00	DINAS SOSIAL, PEMBERDAYAAN PEREMPUAN, PERLINDUNGAN ANAK, DAN KELUARGA BERENCANA
	2.14.03.2.01.0012	Promosi dan KIE Program Bangga Kencana Melalui Media Massa Cetak dan Elektronik serta Media Luar Ruang														
			Jumlah Dokumen Promosi dan KIE Program Bangga Kencana (Pembangunan Keluarga, Kependudukan, dan Keluarga Berencana) Melalui Media Massa Cetak dan Elektronik serta Media Luar Ruang				1 Dokumen	50.255.000,00	Kab. Bondowoso, Semua Kecamatan, Semua Kel/Desa	DAK NON FISIK-BOKB-KB	Memperkuat pembangunan sumber daya manusia (SDM), sains, teknologi, pendidikan, kesehatan, prestasi olahraga, kesetaraan gender, serta penguatan peran perempuan, pemuda (generasi milenial dan generasi Z), dan penyandang disabilitas.	JATIM SEJAHTERA Mempercepat Pengentasan Kemiskinan dan Pengurangan Ketimpangan 1. Pembangunan Sumber Daya Manusia	PKB, Kader KB, Kelompok Kegiatan KB, dan Masyarakat Umum		50.255.000,00	DINAS SOSIAL, PEMBERDAYAAN PEREMPUAN, PERLINDUNGAN ANAK, DAN KELUARGA BERENCANA
	2.14.03.2.01.0013	Komunikasi, Informasi dan Edukasi (KIE) ProgramBangga Kencana sesuai Kearifan Budaya Lokal														

NO	KODE	URUSAN / BIDANG URUSAN / PROGRAM / OUTCOME / KEGIATAN / SUB KEGIATAN	INDIKATOR PROGRAM / KEGIATAN / SUB KEGIATAN	TARGET AKHIR PERIODE RENSTRA OPD	REALISASI CAPAIAN RENJA OPD TAHUN 2024	PRAKIRAAN CAPAIAN TARGET RENJA OPD TAHUN 2025	CAPAIAN KINERJA DAN KERANGKA PENDANAAN						KELOMPOK SASARAN	PRAKIRAAN MAJU RENCANA TAHUN 2027		PERANGKAT DAERAH PENANGGUNG JAWAB
							TARGET 2026	PAGU INDIKATIF (Rp)	LOKASI	SUMBER DANA	PRIORITAS			TARGET	PAGU INDIKATIF (Rp)	
											NASIONAL	DAERAH				
1	2	3	4	5	6	7	8	9	10	11	12	13	14	15	16	17
			Jumlah Komunikasi, Informasi dan Edukasi (KIE) Program Bangga Kencana (Pembangunan Keluarga, Kependudukan, dan Keluarga Berencana) sesuai Kearifan Budaya Lokal yang dilaksanakan				1 Dokumen	179.666.000,00	Kab. Bondowoso, Semua Kecamatan, Semua Kel/Desa	DAU YANG DITENTUKAN PENGGUNAANNYA BIDANG KESEHATAN	Memperkuat pembangunan sumber daya manusia (SDM), sains, teknologi, pendidikan, kesehatan, prestasi olahraga, kesetaraan gender, serta penguatan peran perempuan, pemuda (generasi milenial dan generasi Z), dan penyandang disabilitas.	JATIM SEJAHTERA Mempercepat Pengentasan Kemiskinan dan Pengurangan Ketimpangan 1. Pembangunan Sumber Daya Manusia	PKB, Kader KB, Kelompok Kegiatan KB, dan Masyarakat Umum		179.666.000,00	DINAS SOSIAL, PEMBERDAYAAN PEREMPUAN, PERLINDUNGAN ANAK, DAN KELUARGA BERENCANA
	2.14.03.2.01.0014	Advokasi Program Bangga kencana oleh pokja advokasi kepada Stakeholders dan Mitra Kerja														
			Jumlah Organisasi yang Mendapatkan Advokasi Program Bangga Kencana (Pembangunan Keluarga, Kependudukan, dan Keluarga Berencana) kepada Stakeholders dan Mitra Kerja				51 Organisasi	250.000.000,00	Kab. Bondowoso, Semua Kecamatan, Semua Kel/Desa	DAK NON FISIK-BOKB-KB	Memperkuat pembangunan sumber daya manusia (SDM), sains, teknologi, pendidikan, kesehatan, prestasi olahraga, kesetaraan gender, serta penguatan peran perempuan, pemuda (generasi milenial dan generasi Z), dan penyandang disabilitas.	JATIM SEJAHTERA Mempercepat Pengentasan Kemiskinan dan Pengurangan Ketimpangan 1. Pembangunan Sumber Daya Manusia	PKB, Kader KB, Kelompok Kegiatan KB, dan Masyarakat Umum		250.000.000,00	DINAS SOSIAL, PEMBERDAYAAN PEREMPUAN, PERLINDUNGAN ANAK, DAN KELUARGA BERENCANA

NO	KODE	URUSAN / BIDANG URUSAN / PROGRAM / OUTCOME / KEGIATAN / SUB KEGIATAN	INDIKATOR PROGRAM / KEGIATAN / SUB KEGIATAN	TARGET AKHIR PERIODE RENSTRA OPD	REALISASI CAPAIAN RENJA OPD TAHUN 2024	PRAKIRAAN CAPAIAN TARGET RENJA OPD TAHUN 2025	CAPAIAN KINERJA DAN KERANGKA PENDANAAN						KELOMPOK SASARAN	PRAKIRAAN MAJU RENCANA TAHUN 2027		PERANGKAT DAERAH PENANGGUNG JAWAB
							TARGET 2026	PAGU INDIKATIF (Rp)	LOKASI	SUMBER DANA	PRIORITAS			TARGET	PAGU INDIKATIF (Rp)	
											NASIONAL	DAERAH				
1	2	3	4	5	6	7	8	9	10	11	12	13	14	15	16	17
	2.14.03.2.02	Pendayagunaan Tenaga Penyuluh KB/Petugas Lapangan KB (PKB/PLKB)	*Jumlah Keg. Pendayagunaan Tenaga Penyuluh KB/ Petugas Lapangan KB (PKB/PLKB)*	-			3 Kegiatan	3.903.599.000,00			Memperkuat pembangunan sumber daya manusia (SDM), sains, teknologi, pendidikan, kesehatan, prestasi olahraga, kesetaraan gender, serta penguatan peran perempuan, pemuda (generasi milenial dan generasi Z), dan penyandang disabilitas.	JATIM SEJAHTERA Mempercepat Pengentasan Kemiskinan dan Pengurangan Ketimpangan 1. Pembangunan Sumber Daya Manusia	PKB, Kader KB, Kelompok Kegiatan KB, dan Masyarakat Umum	-	3.903.599.000,00	DINAS SOSIAL, PEMBERDAYAAN PEREMPUAN, PERLINDUNGAN ANAK, DAN KELUARGA BERENCANA
	2.14.03.2.02.0004	Penggerakan Kader Institusi Masyarakat Pedesaan (IMP)														
			Jumlah Kader yang Mengikuti Penggerakan Kader Institusi Masyarakat Pedesaan (IMP)				220 Orang	1.752.000.000,00	Kab. Bondowoso, Semua Kecamatan, Semua Kel/Desa	DAK NON FISIK-BOKB-KB	Memperkuat pembangunan sumber daya manusia (SDM), sains, teknologi, pendidikan, kesehatan, prestasi olahraga, kesetaraan gender, serta penguatan peran perempuan, pemuda (generasi milenial dan generasi Z), dan penyandang disabilitas.	JATIM SEJAHTERA Mempercepat Pengentasan Kemiskinan dan Pengurangan Ketimpangan 1. Pembangunan Sumber Daya Manusia	PKB, Kader KB, Kelompok Kegiatan KB, dan Masyarakat Umum		1.752.000.000,00	DINAS SOSIAL, PEMBERDAYAAN PEREMPUAN, PERLINDUNGAN ANAK, DAN KELUARGA BERENCANA
	2.14.03.2.02.0007	Fasilitasi Pelaksanaan Penyuluhan, Penggerakan, Pelayanan dan Pengembangan Program Bangga Kencana untuk Petugas Keluarga Berencana/Penyuluh Lapangan Keluarga Berencana (PKB/PLKB)														

NO	KODE	URUSAN / BIDANG URUSAN / PROGRAM / OUTCOME / KEGIATAN / SUB KEGIATAN	INDIKATOR PROGRAM / KEGIATAN / SUB KEGIATAN	TARGET AKHIR PERIODE RENSTRA OPD	REALISASI CAPAIAN RENJA OPD TAHUN 2024	PRAKIRAAN CAPAIAN TARGET RENJA OPD TAHUN 2025	CAPAIAN KINERJA DAN KERANGKA PENDANAAN						KELOMPOK SASARAN	PRAKIRAAN MAJU RENCANA TAHUN 2027		PERANGKAT DAERAH PENANGGUNG JAWAB
							TARGET 2026	PAGU INDIKATIF (Rp)	LOKASI	SUMBER DANA	PRIORITAS			TARGET	PAGU INDIKATIF (Rp)	
											NASIONAL	DAERAH				
1	2	3	4	5	6	7	8	9	10	11	12	13	14	15	16	17
			Jumlah Laporan Hasil Penguatan Pelaksanaan Penyuluhan, Penggerakan, Pelayanan dan Pengembangan Program Bangga Kencana (Pembangunan Keluarga, Kependudukan, dan Keluarga Berencana) untuk Petugas Keluarga Berencana/Penyuluh Lapangan Keluarga Berencana (PKB/PLKB)				1 Laporan	2.151.599.000,00	Kab. Bondowoso, Semua Kecamatan, Semua Kel/Desa	DAK FISIK-BIDANG KESEHATAN DAN KB-REGULER-KB	Memperkuat pembangunan sumber daya manusia (SDM), sains, teknologi, pendidikan, kesehatan, prestasi olahraga, kesetaraan gender, serta penguatan peran perempuan, pemuda (generasi milenial dan generasi Z), dan penyandang disabilitas.	JATIM SEJAHTERA Mempercepat Pengentasan Kemiskinan dan Pengurangan Ketimpangan 1. Pembangunan Sumber Daya Manusia	PKB, Kader KB, Kelompok Kegiatan KB, dan Masyarakat Umum		2.151.599.000,00	DINAS SOSIAL, PEMBERDAYAAN PEREMPUAN, PERLINDUNGAN ANAK, DAN KELUARGA BERENCANA
	2.14.03.2.03	Pengendalian dan Pendistribusian Kebutuhan Alat dan Obat Kontrasepsi serta Pelaksanaan Pelayanan KB di Daerah Kabupaten/Kota	*Jumlah Keg Pengendalian dan Pendistribusian Kebutuhan Alat dan Obat Kontrasepsi serta Pelaksanaan Pelayanan KB di Daerah Kabupaten/Kota*	-			5 Kegiatan	1.381.435.000,00			Memperkuat pembangunan sumber daya manusia (SDM), sains, teknologi, pendidikan, kesehatan, prestasi olahraga, kesetaraan gender, serta penguatan peran perempuan, pemuda (generasi milenial dan generasi Z), dan penyandang disabilitas.	JATIM SEJAHTERA Mempercepat Pengentasan Kemiskinan dan Pengurangan Ketimpangan 1. Pembangunan Sumber Daya Manusia	Faskes dan Akseptor KB	-	1.361.435.000,00	DINAS SOSIAL, PEMBERDAYAAN PEREMPUAN, PERLINDUNGAN ANAK, DAN KELUARGA BERENCANA
	2.14.03.2.03.0001	Pengendalian Pendistribusian Alat dan Obat Kontrasepsi dan Sarana Penunjang Pelayanan KB ke Fasilitas Kesehatan Termasuk Jaringan dan Jejaringnya														

NO	KODE	URUSAN / BIDANG URUSAN / PROGRAM / OUTCOME / KEGIATAN / SUB KEGIATAN	INDIKATOR PROGRAM / KEGIATAN / SUB KEGIATAN	TARGET AKHIR PERIODE RENSTRA OPD	REALISASI CAPAIAN RENJA OPD TAHUN 2024	PRAKIRAAN CAPAIAN TARGET RENJA OPD TAHUN 2025	CAPAIAN KINERJA DAN KERANGKA PENDANAAN						KELOMPOK SASARAN	PRAKIRAAN MAJU RENCANA TAHUN 2027		PERANGKAT DAERAH PENANGGUNG JAWAB
							TARGET 2026	PAGU INDIKATIF (Rp)	LOKASI	SUMBER DANA	PRIORITAS			TARGET	PAGU INDIKATIF (Rp)	
											NASIONAL	DAERAH				
1	2	3	4	5	6	7	8	9	10	11	12	13	14	15	16	17
			Jumlah Laporan Pengendalian Pendistribusian Alat dan Obat Kontrasepsi dan Sarana Penunjang Pelayanan KB ke Fasilitas Kesehatan Termasuk Jaringan dan Jejaringnya				1 Laporan	56.900.000,00	Kab. Bondowoso, Semua Kecamatan, Semua Kel/Desa	DAU YANG DITENTUKAN PENGGUNAANNYA BIDANG KESEHATAN, DAK NON FISIK-BOKB-KB	Memperkuat pembangunan sumber daya manusia (SDM), sains, teknologi, pendidikan, kesehatan, prestasi olahraga, kesetaraan gender, serta penguatan peran perempuan, pemuda (generasi milenial dan generasi Z), dan penyandang disabilitas.	JATIM SEJAHTERA Mempercepat Pengentasan Kemiskinan dan Pengurangan Ketimpangan 1. Pembangunan Sumber Daya Manusia	Faskes dan Akseptor KB		36.900.000,00	DINAS SOSIAL, PEMBERDAYAAN PEREMPUAN, PERLINDUNGAN ANAK, DAN KELUARGA BERENCANA
	2.14.03.2.03.0003	Peningkatan Kesertaan Penggunaan Metode Kontrasepsi Jangka Panjang (MKJP)														
			Jumlah Orang yang Mengikuti Kesertaan Penggunaan Metode Kontrasepsi Jangka Panjang (MKJP)				976 Orang	1.292.585.000,00	Kab. Bondowoso, Semua Kecamatan, Semua Kel/Desa	DAK NON FISIK-BOKB-KB	Memperkuat pembangunan sumber daya manusia (SDM), sains, teknologi, pendidikan, kesehatan, prestasi olahraga, kesetaraan gender, serta penguatan peran perempuan, pemuda (generasi milenial dan generasi Z), dan penyandang disabilitas.	JATIM SEJAHTERA Mempercepat Pengentasan Kemiskinan dan Pengurangan Ketimpangan 1. Pembangunan Sumber Daya Manusia	Faskes dan Akseptor KB		1.292.585.000,00	DINAS SOSIAL, PEMBERDAYAAN PEREMPUAN, PERLINDUNGAN ANAK, DAN KELUARGA BERENCANA
	2.14.03.2.03.0008	Pembinaan Pelayanan Keluarga Berencana dan Kesehatan Reproduksi di Fasilitas Kesehatan Termasuk Jaringan dan Jejaringnya														

NO	KODE	URUSAN / BIDANG URUSAN / PROGRAM / OUTCOME / KEGIATAN / SUB KEGIATAN	INDIKATOR PROGRAM / KEGIATAN / SUB KEGIATAN	TARGET AKHIR PERIODE RENSTRA OPD	REALISASI CAPAIAN RENJA OPD TAHUN 2024	PRAKIRAAN CAPAIAN TARGET RENJA OPD TAHUN 2025	CAPAIAN KINERJA DAN KERANGKA PENDANAAN						KELOMPOK SASARAN	PRAKIRAAN MAJU RENCANA TAHUN 2027		PERANGKAT DAERAH PENANGGUNG JAWAB
							TARGET 2026	PAGU INDIKATIF (Rp)	LOKASI	SUMBER DANA	PRIORITAS			TARGET	PAGU INDIKATIF (Rp)	
											NASIONAL	DAERAH				
1	2	3	4	5	6	7	8	9	10	11	12	13	14	15	16	17
			Jumlah Laporan Hasil Pembinaan Pelayanan Keluarga Berencana dan Kesehatan Reproduksi di Fasilitas Kesehatan Termasuk Jaringan dan Jejaringnya				1 Laporan	31.950.000,00	Kab. Bondowoso, Semua Kecamatan, Semua Kel/Desa	DAK NON FISIK-BOKB-KB	Memperkuat pembangunan sumber daya manusia (SDM), sains, teknologi, pendidikan, kesehatan, prestasi olahraga, kesetaraan gender, serta penguatan peran perempuan, pemuda (generasi milenial dan generasi Z), dan penyandang disabilitas.	JATIM SEJAHTERA Mempercepat Pengentasan Kemiskinan dan Pengurangan Ketimpangan 1. Pembangunan Sumber Daya Manusia	Faskes dan Akseptor KB		31.950.000,00	DINAS SOSIAL, PEMBERDAYAAN PEREMPUAN, PERLINDUNGAN ANAK, DAN KELUARGA BERENCANA
	2.14.03.2.04	Pemberdayaan dan Peningkatan Peran Serta Organisasi Kemasyarakatan Tingkat Daerah Kabupaten/Kota dalam Pelaksanaan Pelayanan dan Pembinaan Kesertaan Ber-KB	*Jumlah Pemberdayaan dan Peningkatan Peran serta Organisasi Kemasyarakatan Tingkat Daerah Kabupaten/ Kota dalam Pelaksanaan Pelayanan dan Pembinaan Kesertaan Ber -KB*	-			2 Kegiatan	972.810.000,00			Memperkuat pembangunan sumber daya manusia (SDM), sains, teknologi, pendidikan, kesehatan, prestasi olahraga, kesetaraan gender, serta penguatan peran perempuan, pemuda (generasi milenial dan generasi Z), dan penyandang disabilitas.	JATIM SEJAHTERA Mempercepat Pengentasan Kemiskinan dan Pengurangan Ketimpangan 1. Pembangunan Sumber Daya Manusia	PKB, Kader KB, Kelompok Kegiatan KB, dan Masyarakat Umum	-	972.810.000,00	DINAS SOSIAL, PEMBERDAYAAN PEREMPUAN, PERLINDUNGAN ANAK, DAN KELUARGA BERENCANA
	2.14.03.2.04.0005	Fasilitasi Pengelolaan Dapur Sehat Atasi Stunting (DASHAT) di Kampung Keluarga Berkualitas														

NO	KODE	URUSAN / BIDANG URUSAN / PROGRAM / OUTCOME / KEGIATAN / SUB KEGIATAN	INDIKATOR PROGRAM / KEGIATAN / SUB KEGIATAN	TARGET AKHIR PERIODE RENSTRA OPD	REALISASI CAPAIAN RENJA OPD TAHUN 2024	PRAKIRAAN CAPAIAN TARGET RENJA OPD TAHUN 2025	CAPAIAN KINERJA DAN KERANGKA PENDANAAN						KELOMPOK SASARAN	PRAKIRAAN MAJU RENCANA TAHUN 2027		PERANGKAT DAERAH PENANGGUNG JAWAB
							TARGET 2026	PAGU INDIKATIF (Rp)	LOKASI	SUMBER DANA	PRIORITAS			TARGET	PAGU INDIKATIF (Rp)	
											NASIONAL	DAERAH				
1	2	3	4	5	6	7	8	9	10	11	12	13	14	15	16	17
			Jumlah DASHAT di Kampung KB				219 Unit	512.460.000,00	Kab. Bondowoso, Semua Kecamatan, Semua Kel/Desa	DAK NON FISIK-BOKB-KB	Memperkuat pembangunan sumber daya manusia (SDM), sains, teknologi, pendidikan, kesehatan, prestasi olahraga, kesetaraan gender, serta penguatan peran perempuan, pemuda (generasi milenial dan generasi Z), dan penyandang disabilitas.	JATIM SEJAHTERA Mempercepat Pengentasan Kemiskinan dan Pengurangan Ketimpangan 1. Pembangunan Sumber Daya Manusia	PKB, Kader KB, Kelompok Kegiatan KB, dan Masyarakat Umum		512.460.000,00	DINAS SOSIAL, PEMBERDAYAAN PEREMPUAN, PERLINDUNGAN ANAK, DAN KELUARGA BERENCANA
	2.14.03.2.04.0006	Pelaksanaan dan Pengelolaan Program Bangga Kencana di Kampung Keluarga Berkualitas														
			Jumlah Kampung Keluarga Berkualitas yang mengikuti Pelaksanaan dan Pengelolaan Program Bangga Kencana (Pembangunan Keluarga, Kependudukan, dan Keluarga Berencana)				45 Kampung	460.350.000,00	Kab. Bondowoso, Semua Kecamatan, Semua Kel/Desa	DAK NON FISIK-BOKB-KB	Memperkuat pembangunan sumber daya manusia (SDM), sains, teknologi, pendidikan, kesehatan, prestasi olahraga, kesetaraan gender, serta penguatan peran perempuan, pemuda (generasi milenial dan generasi Z), dan penyandang disabilitas.	JATIM SEJAHTERA Mempercepat Pengentasan Kemiskinan dan Pengurangan Ketimpangan 1. Pembangunan Sumber Daya Manusia	PKB, Kader KB, Kelompok Kegiatan KB, dan Masyarakat Umum		460.350.000,00	DINAS SOSIAL, PEMBERDAYAAN PEREMPUAN, PERLINDUNGAN ANAK, DAN KELUARGA BERENCANA
3.	**2.14.04**	**PROGRAM PEMBERDAYAAN DAN PENINGKATAN KELUARGA SEJAHTERA (KS)**	**-**	**-**			**-**	**4.079.800.000,00**						**-**	**4.079.800.000,00**	

NO	KODE	URUSAN / BIDANG URUSAN / PROGRAM / OUTCOME / KEGIATAN / SUB KEGIATAN	INDIKATOR PROGRAM / KEGIATAN / SUB KEGIATAN	TARGET AKHIR PERIODE RENSTRA OPD	REALISASI CAPAIAN RENJA OPD TAHUN 2024	PRAKIRAAN CAPAIAN TARGET RENJA OPD TAHUN 2025	CAPAIAN KINERJA DAN KERANGKA PENDANAAN						KELOMPOK SASARAN	PRAKIRAAN MAJU RENCANA TAHUN 2027		PERANGKAT DAERAH PENANGGUNG JAWAB
							TARGET 2026	PAGU INDIKATIF (Rp)	LOKASI	SUMBER DANA	PRIORITAS			TARGET	PAGU INDIKATIF (Rp)	
											NASIONAL	DAERAH				
1	2	3	4	5	6	7	8	9	10	11	12	13	14	15	16	17
		[Meningkatnya Pemberdayaan dan Peran Serta Masyarakat dalam Mewujudkan Keluarga Sejahtera (KS)]	**Presentase Keluarga yang Mengikuti Kelompok Kegiatan Ketahanan Keluarga**	**100**	**100**	**100**	**100**	**4.079.800.000,00**	-	-	-	-	-	-	**4.079.800.000,00**	-
	2.14.04.2.01	Pelaksanaan Pembangunan Keluarga Melalui Pembinaan Ketahanan dan Kesejahteraan Keluarga	*Jumlah Keg Pelaksanaan Pembangunan Keluarga melalui Pembinaan Ketahanan dan Kesejahteraan Keluarga*	-			4 Kegiatan	139.600.000,00			Memperkuat pembangunan sumber daya manusia (SDM), sains, teknologi, pendidikan, kesehatan, prestasi olahraga, kesetaraan gender, serta penguatan peran perempuan, pemuda (generasi milenial dan generasi Z), dan penyandang disabilitas.	JATIM SEJAHTERA Mempercepat Pengentasan Kemiskinan dan Pengurangan Ketimpangan 1. Pembangunan Sumber Daya Manusia	PKB, Kader KB, Kelompok Kegiatan KB, dan Masyarakat Umum	-	139.600.000,00	DINAS SOSIAL, PEMBERDAYAAN PEREMPUAN, PERLINDUNGAN ANAK, DAN KELUARGA BERENCANA
	2.14.04.2.01.0016	Pengelolaan Ketahanan Keluarga Melalui Pusat Pelayanan Keluarga Sejahtera (PPKS)														
			Jumlah laporan hasil pengelolaan Ketahanan Keluarga Melalui Pusat Pelayanan Keluarga Sejahtera (PPKS)				1 Laporan / Dokumen	9.600.000,00	Kab. Bondowoso, Semua Kecamatan, Semua Kel/Desa	DAK NON FISIK-BOKB-KB	Memperkuat pembangunan sumber daya manusia (SDM), sains, teknologi, pendidikan, kesehatan, prestasi olahraga, kesetaraan gender, serta penguatan peran perempuan, pemuda (generasi milenial dan generasi Z), dan penyandang disabilitas.	JATIM SEJAHTERA Mempercepat Pengentasan Kemiskinan dan Pengurangan Ketimpangan 1. Pembangunan Sumber Daya Manusia	PKB, Kader KB, Kelompok Kegiatan KB, dan Masyarakat Umum		9.600.000,00	DINAS SOSIAL, PEMBERDAYAAN PEREMPUAN, PERLINDUNGAN ANAK, DAN KELUARGA BERENCANA
		-	**-**	**-**	**-**	**-**	**-**	**4.079.800.000,00**	-	-	-	-	-	-	**4.079.800.000,00**	-
	2.14.04.2.01.0018	Pengadaan Sarana Kelompok Kegiatan Ketahanan dan Kesejahteraan Keluarga (BKB, BKR, BKL, PPKS, PIK-R dan Usaha Peningkatan Pendapatan Keluarga Akseptor (UPPKA)														

NO	KODE	URUSAN / BIDANG URUSAN / PROGRAM / OUTCOME / KEGIATAN / SUB KEGIATAN	INDIKATOR PROGRAM / KEGIATAN / SUB KEGIATAN	TARGET AKHIR PERIODE RENSTRA OPD	REALISASI CAPAIAN RENJA OPD TAHUN 2024	PRAKIRAAN CAPAIAN TARGET RENJA OPD TAHUN 2025	CAPAIAN KINERJA DAN KERANGKA PENDANAAN						KELOMPOK SASARAN	PRAKIRAAN MAJU RENCANA TAHUN 2027		PERANGKAT DAERAH PENANGGUNG JAWAB
							TARGET 2026	PAGU INDIKATIF (Rp)	LOKASI	SUMBER DANA	PRIORITAS			TARGET	PAGU INDIKATIF (Rp)	
											NASIONAL	DAERAH				
1	2	3	4	5	6	7	8	9	10	11	12	13	14	15	16	17
			Jumlah Unit Sarana Kelompok Kegiatan Ketahanan dan Kesejahteraan Keluarga (BKB, BKR, BKL, PPKS, PIK-R dan Usaha Peningkatan Pendapatan Keluarga Akseptor (UPPKA) yang tersedia				2 Unit	130.000.000,00	Kab. Bondowoso, Semua Kecamatan, Semua Kel/Desa	DAK NON FISIK-BOKB-KB	Memperkuat pembangunan sumber daya manusia (SDM), sains, teknologi, pendidikan, kesehatan, prestasi olahraga, kesetaraan gender, serta penguatan peran perempuan, pemuda (generasi milenial dan generasi Z), dan penyandang disabilitas.	JATIM SEJAHTERA Mempercepat Pengentasan Kemiskinan dan Pengurangan Ketimpangan 1. Pembangunan Sumber Daya Manusia	PKB, Kader KB, Kelompok Kegiatan KB, dan Masyarakat Umum		130.000.000,00	DINAS SOSIAL, PEMBERDAYAAN PEREMPUAN, PERLINDUNGAN ANAK, DAN KELUARGA BERENCANA
		[Meningkatnya Pemberdayaan dan Peran Serta Masyarakat dalam Mewujudkan Keluarga Sejahtera (KS)]	**Presentase Keluarga yang Mengikuti Kelompok Kegiatan Ketahanan Keluarga**	**100**	**100**	**100**	**100**	**4.079.800.000,00**	-	-	-	-	-	-	**4.079.800.000,00**	-
	2.14.04.2.02	Pelaksanaan dan Peningkatan Peran Serta Organisasi Kemasyarakatan Tingkat Daerah Kabupaten/ Kota dalam Pembangunan Keluarga Melalui Pembinaan Ketahanan dan Kesejahteraan Keluarga	*Jumlah Keg Pelaksanaan dan Peningkatan Peran Serta Organisasi Kemasyarakatan Tingkat Daerah Kabupaten/ Kota dalam Pembangunan Keluarga Melalui Pembinaan Ketahanan dan*	-			2 Kegiatan	3.940.200.000,00			Memperkuat pembangunan sumber daya manusia (SDM), sains, teknologi, pendidikan, kesehatan, prestasi olahraga, kesetaraan gender, serta penguatan peran perempuan, pemuda (generasi milenial dan generasi Z), dan penyandang disabilitas.	JATIM SEJAHTERA Mempercepat Pengentasan Kemiskinan dan Pengurangan Ketimpangan 1. Pembangunan Sumber Daya Manusia	PKB, Kader KB, Kelompok Kegiatan KB, dan Masyarakat Umum	-	3.940.200.000,00	DINAS SOSIAL, PEMBERDAYAAN PEREMPUAN, PERLINDUNGAN ANAK, DAN KELUARGA BERENCANA
	2.14.04.2.02.0005	Pemantauan Data dan Informasi Keluarga Berisiko Stunting (Termasuk remaja Calon Pengantin/Calon PUS, Ibu Hamil, Pasca salin/kelahiran, Baduta/Balita)														

NO	KODE	URUSAN / BIDANG URUSAN / PROGRAM / OUTCOME / KEGIATAN / SUB KEGIATAN	INDIKATOR PROGRAM / KEGIATAN / SUB KEGIATAN	TARGET AKHIR PERIODE RENSTRA OPD	REALISASI CAPAIAN RENJA OPD TAHUN 2024	PRAKIRAAN CAPAIAN TARGET RENJA OPD TAHUN 2025	CAPAIAN KINERJA DAN KERANGKA PENDANAAN						KELOMPOK SASARAN	PRAKIRAAN MAJU RENCANA TAHUN 2027		PERANGKAT DAERAH PENANGGUNG JAWAB
							TARGET 2026	PAGU INDIKATIF (Rp)	LOKASI	SUMBER DANA	PRIORITAS			TARGET	PAGU INDIKATIF (Rp)	
											NASIONAL	DAERAH				
1	2	3	4	5	6	7	8	9	10	11	12	13	14	15	16	17
			Cakupan Pemantauan Data dan Informasi Keluarga Berisiko Stunting (Termasuk remaja Calon Pengantin/Calon PUS, Ibu Hamil, Pasca salin/kelahiran, Baduta/Balita)				69.390 laporan	1.791.000.000,00	Kab. Bondowoso, Semua Kecamatan, Semua Kel/Desa	DAK NON FISIK-BOKB-KB	Memperkuat pembangunan sumber daya manusia (SDM), sains, teknologi, pendidikan, kesehatan, prestasi olahraga, kesetaraan gender, serta penguatan peran perempuan, pemuda (generasi milenial dan generasi Z), dan penyandang disabilitas.	JATIM SEJAHTERA Mempercepat Pengentasan Kemiskinan dan Pengurangan Ketimpangan 1. Pembangunan Sumber Daya Manusia	PKB, Kader KB, Kelompok Kegiatan KB, dan Masyarakat Umum		1.791.000.000,00	DINAS SOSIAL, PEMBERDAYAAN PEREMPUAN, PERLINDUNGAN ANAK, DAN KELUARGA BERENCANA
	2.14.04.2.02.0006	Pendampingan Keluarga Berisiko Stunting (Termasuk remaja Calon Pengantin/Calon PUS, Ibu Hamil, Pasca salin/kelahiran, Baduta/Balita)														
			Jumlah Keluarga Berisiko Stunting (Termasuk remaja Calon Pengantin/Calon PUS, Ibu Hamil, Pasca salin/kelahiran, Baduta/Balita) yang mendapat pendampingan				1 laporan	2.149.200.000,00	Kab. Bondowoso, Semua Kecamatan, Semua Kel/Desa	DAK NON FISIK-BOKB-KB	Memperkuat pembangunan sumber daya manusia (SDM), sains, teknologi, pendidikan, kesehatan, prestasi olahraga, kesetaraan gender, serta penguatan peran perempuan, pemuda (generasi milenial dan generasi Z), dan penyandang disabilitas.	JATIM SEJAHTERA Mempercepat Pengentasan Kemiskinan dan Pengurangan Ketimpangan 1. Pembangunan Sumber Daya Manusia	PKB, Kader KB, Kelompok Kegiatan KB, dan Masyarakat Umum		2.149.200.000,00	DINAS SOSIAL, PEMBERDAYAAN PEREMPUAN, PERLINDUNGAN ANAK, DAN KELUARGA BERENCANA
	J U M L A H							**31.054.335.725,00**							**31.489.301.825,00**	

RENCANA KERJA ORGANISASI PERANGKAT DAERAH (RENJA OPD)
DINAS LINGKUNGAN HIDUP KAB. BONDOWOSO
TAHUN 2026

NO	KODE	URUSAN / BIDANG URUSAN / PROGRAM / OUTCOME / KEGIATAN / SUB KEGIATAN	INDIKATOR PROGRAM / KEGIATAN / SUB KEGIATAN	TARGET AKHIR PERIODE RENSTRA OPD	REALISASI CAPAIAN RENJA OPD TAHUN 2024	PRAKIRAAN CAPAIAN TARGET RENJA OPD TAHUN 2025	CAPAIAN KINERJA DAN KERANGKA PENDANAAN						KELOMPOK SASARAN	PRAKIRAAN MAJU RENCANA TAHUN 2027		PERANGKAT DAERAH PENANGGUNG JAWAB
							TARGET 2026	PAGU INDIKATIF (Rp)	LOKASI	SUMBER DANA	PRIORITAS			TARGET	PAGU INDIKATIF (Rp)	
											NASIONAL	DAERAH				
1	2	3	4	5	6	7	8	9	10	11	12	13	14	15	16	17
		DINAS LINGKUNGAN HIDUP						**15.251.859.912,00**							**15.586.260.900,00**	
	2	**URUSAN PEMERINTAHAN WAJIB YANG TIDAK BERKAITAN DENGAN PELAYANAN DASAR**						**15.251.859.912,00**							**15.586.260.900,00**	
	2.11	**URUSAN PEMERINTAHAN BIDANG LINGKUNGAN HIDUP**						**15.251.859.912,00**							**15.586.260.900,00**	
1.	**2.11.01**	**PROGRAM PENUNJANG URUSAN PEMERINTAHAN DAERAH KABUPATEN/KOTA**	**-**	**-**			**-**	**12.084.272.100,00**						**-**	**12.157.879.700,00**	
		[Meningkatnya Penyelenggaraan Urusan Pemerintahan Daerah dengan Baik dan Efisien]	**Persentase Dokumen Perencanaan dan Evaluasi yang disusun** **Persentase Laporan Keuangan yang disusun** **Persentase Sarana dan Prasarana Aparatur yang layak fungsi**	**100**	**100**	**100**	**100**	**12.084.272.100,00**	-	-	-	-	-	-	**12.157.879.700,00**	-
	2.11.01.2.01	Perencanaan, Penganggaran, dan Evaluasi Kinerja Perangkat Daerah	-	-			-	15.615.600,00			-	JATIM LESTARI Menjaga Kelestarian Lingkungan Hidup dalam mewujudkan Pembangunan Berkelanjutan 3. Pembangunan Lingkungan Hidup	-	-	10.000.000,00	DINAS LINGKUNGAN HIDUP
	2.11.01.2.01.0001	Penyusunan Dokumen Perencanaan Perangkat Daerah														
			Jumlah Dokumen Perencanaan Perangkat Daerah				5 Dokumen	5.615.600,00	Kab. Bondowoso, Semua Kecamatan, Semua Kel/Desa	SISA LEBIH PERHITUNGAN ANGGARAN TAHUN SEBELUMNYA	-	JATIM LESTARI Menjaga Kelestarian Lingkungan Hidup dalam mewujudkan Pembangunan Berkelanjutan 3. Pembangunan Lingkungan Hidup	-		2.000.000,00	DINAS LINGKUNGAN HIDUP
	2.11.01.2.01.0002	Koordinasi dan Penyusunan Dokumen RKA-SKPD														

NO	KODE	URUSAN / BIDANG URUSAN / PROGRAM / OUTCOME / KEGIATAN / SUB KEGIATAN	INDIKATOR PROGRAM / KEGIATAN / SUB KEGIATAN	TARGET AKHIR PERIODE RENSTRA OPD	REALISASI CAPAIAN RENJA OPD TAHUN 2024	PRAKIRAAN CAPAIAN TARGET RENJA OPD TAHUN 2025	CAPAIAN KINERJA DAN KERANGKA PENDANAAN						KELOMPOK SASARAN	PRAKIRAAN MAJU RENCANA TAHUN 2027		PERANGKAT DAERAH PENANGGUNG JAWAB
							TARGET 2026	PAGU INDIKATIF (Rp)	LOKASI	SUMBER DANA	PRIORITAS			TARGET	PAGU INDIKATIF (Rp)	
											NASIONAL	DAERAH				
1	2	3	4	5	6	7	8	9	10	11	12	13	14	15	16	17
			Jumlah Dokumen RKA-SKPD dan Laporan Hasil Koordinasi Penyusunan Dokumen RKA-SKPD				1 Dokumen	1.000.000,00	Kab. Bondowoso, Semua Kecamatan, Semua Kel/Desa	SISA LEBIH PERHITUNGAN ANGGARAN TAHUN SEBELUMNYA	-	JATIM LESTARI Menjaga Kelestarian Lingkungan Hidup dalam mew ujudkan Pe mbangunan Berkelanjut an 3. Pemban gunan Lingkungan Hidup	-		1.000.000,00	DINAS LINGKUNGAN HIDUP
	2.11.01.2.01.0003	Koordinasi dan Penyusunan Dokumen Perubahan RKA-SKPD														
			Jumlah Dokumen Perubahan RKA-SKPD dan Laporan Hasil Koordinasi Penyusunan Dokumen Perubahan RKA-SKPD				1 Dokumen	1.000.000,00	Kab. Bondowoso, Semua Kecamatan, Semua Kel/Desa	SISA LEBIH PERHITUNGAN ANGGARAN TAHUN SEBELUMNYA	-	JATIM LESTARI Menjaga Kelestarian Lingkungan Hidup dalam mew ujudkan Pe mbangunan Berkelanjut an 3. Pemban gunan Lingkungan Hidup	-		1.000.000,00	DINAS LINGKUNGAN HIDUP
	2.11.01.2.01.0004	Koordinasi dan Penyusunan DPA-SKPD														
			Jumlah Dokumen DPA-SKPD dan Laporan Hasil Koordinasi Penyusunan Dokumen DPA-SKPD				1 Dokumen	1.000.000,00	Semua Kota/Kab, Semua Kecamatan, Semua Kel/Desa	SISA LEBIH PERHITUNGAN ANGGARAN TAHUN SEBELUMNYA	-	JATIM LESTARI Menjaga Kelestarian Lingkungan Hidup dalam mew ujudkan Pe mbangunan Berkelanjut an 3. Pemban gunan Lingkungan Hidup	-		1.000.000,00	DINAS LINGKUNGAN HIDUP
	2.11.01.2.01.0005	Koordinasi dan Penyusunan Perubahan DPA- SKPD														

NO	KODE	URUSAN / BIDANG URUSAN / PROGRAM / OUTCOME / KEGIATAN / SUB KEGIATAN	INDIKATOR PROGRAM / KEGIATAN / SUB KEGIATAN	TARGET AKHIR PERIODE RENSTRA OPD	REALISASI CAPAIAN RENJA OPD TAHUN 2024	PRAKIRAAN CAPAIAN TARGET RENJA OPD TAHUN 2025	CAPAIAN KINERJA DAN KERANGKA PENDANAAN						KELOMPOK SASARAN	PRAKIRAAN MAJU RENCANA TAHUN 2027		PERANGKAT DAERAH PENANGGUNG JAWAB
							TARGET 2026	PAGU INDIKATIF (Rp)	LOKASI	SUMBER DANA	PRIORITAS			TARGET	PAGU INDIKATIF (Rp)	
											NASIONAL	DAERAH				
1	2	3	4	5	6	7	8	9	10	11	12	13	14	15	16	17
			Jumlah Dokumen Perubahan DPA-SKPD dan Laporan Hasil Koordinasi Penyusunan Dokumen Perubahan DPA-SKPD				1 Dokumen	1.000.000,00	Kab. Bondowoso, Semua Kecamatan, Semua Kel/Desa	SISA LEBIH PERHITUNGAN ANGGARAN TAHUN SEBELUMNYA	-	JATIM LESTARI Menjaga Kelestarian Lingkungan Hidup dalam mew ujudkan Pe mbangunan Berkelanjut an 3. Pemban gunan Lingkungan Hidup	-		1.000.000,00	DINAS LINGKUNGAN HIDUP
	2.11.01.2.01.0006	Koordinasi dan Penyusunan Laporan Capaian Kinerja dan Ikhtisar Realisasi Kinerja SKPD														
			Jumlah Laporan Capaian Kinerja dan Ikhtisar Realisasi Kinerja SKPD dan Laporan Hasil Koordinasi Penyusunan Laporan Capaian Kinerja dan Ikhtisar Realisasi Kinerja SKPD				3 Laporan	2.000.000,00	Kab. Bondowoso, Semua Kecamatan, Semua Kel/Desa	SISA LEBIH PERHITUNGAN ANGGARAN TAHUN SEBELUMNYA	-	JATIM LESTARI Menjaga Kelestarian Lingkungan Hidup dalam mew ujudkan Pe mbangunan Berkelanjut an 3. Pemban gunan Lingkungan Hidup	-		1.000.000,00	DINAS LINGKUNGAN HIDUP
	2.11.01.2.01.0007	Evaluasi Kinerja Perangkat Daerah														
			Jumlah Laporan Evaluasi Kinerja Perangkat Daerah				4 Laporan	2.000.000,00	Kab. Bondowoso, Semua Kecamatan, Semua Kel/Desa	SISA LEBIH PERHITUNGAN ANGGARAN TAHUN SEBELUMNYA	-	JATIM LESTARI Menjaga Kelestarian Lingkungan Hidup dalam mew ujudkan Pe mbangunan Berkelanjut an 3. Pemban gunan Lingkungan Hidup	-		1.000.000,00	DINAS LINGKUNGAN HIDUP
	2.11.01.2.01.0008	Penyelenggaraan Walidata Pendukung Statistik Sektoral Daerah														

NO	KODE	URUSAN / BIDANG URUSAN / PROGRAM / OUTCOME / KEGIATAN / SUB KEGIATAN	INDIKATOR PROGRAM / KEGIATAN / SUB KEGIATAN	TARGET AKHIR PERIODE RENSTRA OPD	REALISASI CAPAIAN RENJA OPD TAHUN 2024	PRAKIRAAN CAPAIAN TARGET RENJA OPD TAHUN 2025	CAPAIAN KINERJA DAN KERANGKA PENDANAAN						KELOMPOK SASARAN	PRAKIRAAN MAJU RENCANA TAHUN 2027		PERANGKAT DAERAH PENANGGUNG JAWAB
							TARGET 2026	PAGU INDIKATIF (Rp)	LOKASI	SUMBER DANA	PRIORITAS			TARGET	PAGU INDIKATIF (Rp)	
											NASIONAL	DAERAH				
1	2	3	4	5	6	7	8	9	10	11	12	13	14	15	16	17
			Jumlah Dokumen Hasil Penyelenggaraan Walidata Pendukung Statistik Sektoral Daerah				1 Dokumen	1.000.000,00	Kab. Bondowoso, Semua Kecamatan, Semua Kel/Desa	SISA LEBIH PERHITUNGAN ANGGARAN TAHUN SEBELUMNYA	-	JATIM LESTARI Menjaga Kelestarian Lingkungan Hidup dalam mew ujudkan Pe mbangunan Berkelanjut an 3. Pemban gunan Lingkungan Hidup	-		1.000.000,00	DINAS LINGKUNGAN HIDUP
	2.11.01.2.01.0010	Pelaksanaan Forum Perangkat Daerah Berdasarkan Bidang Urusan yang Diampu dalam Rangka Penyusunan Dokumen Perencanaan Perangkat Daerah														
			Jumlah Berita Acara Hasil Forum Perangkat Daerah Berdasarkan Bidang Urusan yang Diampu dalam Rangka Penyusunan Dokumen Perencanaan Perangkat Daerah				1 Berita Acara	1.000.000,00	Kab. Bondowoso, Semua Kecamatan, Semua Kel/Desa	SISA LEBIH PERHITUNGAN ANGGARAN TAHUN SEBELUMNYA	-	JATIM LESTARI Menjaga Kelestarian Lingkungan Hidup dalam mew ujudkan Pe mbangunan Berkelanjut an 3. Pemban gunan Lingkungan Hidup	-		1.000.000,00	DINAS LINGKUNGAN HIDUP
	2.11.01.2.02	Administrasi Keuangan Perangkat Daerah	-	-			-	10.595.706.700,00			-	JATIM LESTARI Menjaga Kelestarian Lingkungan Hidup dalam mew ujudkan Pe mbangunan Berkelanjut an 3. Pemban gunan Lingkungan Hidup	-	-	10.698.103.700,00	DINAS LINGKUNGAN HIDUP
	2.11.01.2.02.0001	Penyediaan Gaji dan Tunjangan ASN														

NO	KODE	URUSAN / BIDANG URUSAN / PROGRAM / OUTCOME / KEGIATAN / SUB KEGIATAN	INDIKATOR PROGRAM / KEGIATAN / SUB KEGIATAN	TARGET AKHIR PERIODE RENSTRA OPD	REALISASI CAPAIAN RENJA OPD TAHUN 2024	PRAKIRAAN CAPAIAN TARGET RENJA OPD TAHUN 2025	CAPAIAN KINERJA DAN KERANGKA PENDANAAN						KELOMPOK SASARAN	PRAKIRAAN MAJU RENCANA TAHUN 2027		PERANGKAT DAERAH PENANGGUNG JAWAB
							TARGET 2026	PAGU INDIKATIF (Rp)	LOKASI	SUMBER DANA	PRIORITAS			TARGET	PAGU INDIKATIF (Rp)	
											NASIONAL	DAERAH				
1	2	3	4	5	6	7	8	9	10	11	12	13	14	15	16	17
			Jumlah Orang yang Menerima Gaji dan Tunjangan ASN				161 Orang/bulan	10.588.206.700,00	Kab. Bondowoso, Semua Kecamatan, Semua Kel/Desa	DANA ALOKASI UMUM (DAU)	-	JATIM LESTARI Menjaga Kelestarian Lingkungan Hidup dalam mew ujudkan Pe mbangunan Berkelanjut an 3. Pemban gunan Lingkungan Hidup	-		10.692.103.700,00	DINAS LINGKUNGAN HIDUP
	2.11.01.2.02.0003	Pelaksanaan Penatausahaan dan Pengujian/Verifikasi Keuangan SKPD														
			Jumlah Dokumen Penatausahaan dan Pengujian/Verifikasi Keuangan SKPD				12 Dokumen	7.500.000,00	Kab. Bondowoso, Semua Kecamatan, Semua Kel/Desa	SISA LEBIH PERHITUNGAN ANGGARAN TAHUN SEBELUMNYA	-	JATIM LESTARI Menjaga Kelestarian Lingkungan Hidup dalam mew ujudkan Pe mbangunan Berkelanjut an 3. Pemban gunan Lingkungan Hidup	-		6.000.000,00	DINAS LINGKUNGAN HIDUP
	2.11.01.2.06	Administrasi Umum Perangkat Daerah	-	-			-	86.269.800,00			-	JATIM LESTARI Menjaga Kelestarian Lingkungan Hidup dalam mew ujudkan Pe mbangunan Berkelanjut an 3. Pemban gunan Lingkungan Hidup	-	-	82.000.000,00	DINAS LINGKUNGAN HIDUP
	2.11.01.2.06.0001	Penyediaan Komponen Instalasi Listrik/Penerangan Bangunan Kantor														

NO	KODE	URUSAN / BIDANG URUSAN / PROGRAM / OUTCOME / KEGIATAN / SUB KEGIATAN	INDIKATOR PROGRAM / KEGIATAN / SUB KEGIATAN	TARGET AKHIR PERIODE RENSTRA OPD	REALISASI CAPAIAN RENJA OPD TAHUN 2024	PRAKIRAAN CAPAIAN TARGET RENJA OPD TAHUN 2025	CAPAIAN KINERJA DAN KERANGKA PENDANAAN						KELOMPOK SASARAN	PRAKIRAAN MAJU RENCANA TAHUN 2027		PERANGKAT DAERAH PENANGGUNG JAWAB
							TARGET 2026	PAGU INDIKATIF (Rp)	LOKASI	SUMBER DANA	PRIORITAS			TARGET	PAGU INDIKATIF (Rp)	
											NASIONAL	DAERAH				
1	2	3	4	5	6	7	8	9	10	11	12	13	14	15	16	17
			Jumlah Paket Komponen Instalasi Listrik/Penerangan Bangunan Kantor yang Disediakan				1 Paket	3.688.000,00	Kab. Bondowoso, Semua Kecamatan, Semua Kel/Desa	SISA LEBIH PERHITUNGAN ANGGARAN TAHUN SEBELUMNYA	-	JATIM LESTARI Menjaga Kelestarian Lingkungan Hidup dalam mew ujudkan Pe mbangunan Berkelanjut an 3. Pemban gunan Lingkungan Hidup	-		1.600.000,00	DINAS LINGKUNGAN HIDUP
	2.11.01.2.06.0002	Penyediaan Peralatan dan Perlengkapan Kantor														
			Jumlah Paket Peralatan dan Perlengkapan Kantor yang Disediakan				1 Paket	6.000.000,00	Kab. Bondowoso, Semua Kecamatan, Semua Kel/Desa	SISA LEBIH PERHITUNGAN ANGGARAN TAHUN SEBELUMNYA	-	JATIM LESTARI Menjaga Kelestarian Lingkungan Hidup dalam mew ujudkan Pe mbangunan Berkelanjut an 3. Pemban gunan Lingkungan Hidup	-		4.000.000,00	DINAS LINGKUNGAN HIDUP
	2.11.01.2.06.0003	Penyediaan Peralatan Rumah Tangga														
			Jumlah Paket Peralatan Rumah Tangga yang Disediakan				1 Paket	1.181.800,00	Kab. Bondowoso, Semua Kecamatan, Semua Kel/Desa	SISA LEBIH PERHITUNGAN ANGGARAN TAHUN SEBELUMNYA	-	JATIM LESTARI Menjaga Kelestarian Lingkungan Hidup dalam mew ujudkan Pe mbangunan Berkelanjut an 3. Pemban gunan Lingkungan Hidup	-		1.000.000,00	DINAS LINGKUNGAN HIDUP
	2.11.01.2.06.0004	Penyediaan Bahan Logistik Kantor														

NO	KODE	URUSAN / BIDANG URUSAN / PROGRAM / OUTCOME / KEGIATAN / SUB KEGIATAN	INDIKATOR PROGRAM / KEGIATAN / SUB KEGIATAN	TARGET AKHIR PERIODE RENSTRA OPD	REALISASI CAPAIAN RENJA OPD TAHUN 2024	PRAKIRAAN CAPAIAN TARGET RENJA OPD TAHUN 2025	CAPAIAN KINERJA DAN KERANGKA PENDANAAN						KELOMPOK SASARAN	PRAKIRAAN MAJU RENCANA TAHUN 2027		PERANGKAT DAERAH PENANGGUNG JAWAB
							TARGET 2026	PAGU INDIKATIF (Rp)	LOKASI	SUMBER DANA	PRIORITAS			TARGET	PAGU INDIKATIF (Rp)	
											NASIONAL	DAERAH				
1	2	3	4	5	6	7	8	9	10	11	12	13	14	15	16	17
			Jumlah Paket Bahan Logistik Kantor yang Disediakan				2 Paket	8.400.000,00	Kab. Bondowoso, Semua Kecamatan, Semua Kel/Desa	SISA LEBIH PERHITUNGAN ANGGARAN TAHUN SEBELUMNYA	-	JATIM LESTARI Menjaga Kelestarian Lingkungan Hidup dalam mew ujudkan Pe mbangunan Berkelanjut an 3. Pemban gunan Lingkungan Hidup	-		8.400.000,00	DINAS LINGKUNGAN HIDUP
	2.11.01.2.06.0005	Penyediaan Barang Cetakan dan Penggandaan														
			Jumlah Paket Barang Cetakan dan Penggandaan yang Disediakan				1 Paket	2.000.000,00	Kab. Bondowoso, Semua Kecamatan, Semua Kel/Desa	SISA LEBIH PERHITUNGAN ANGGARAN TAHUN SEBELUMNYA	-	JATIM LESTARI Menjaga Kelestarian Lingkungan Hidup dalam mew ujudkan Pe mbangunan Berkelanjut an 3. Pemban gunan Lingkungan Hidup	-		2.000.000,00	DINAS LINGKUNGAN HIDUP
	2.11.01.2.06.0009	Penyelenggaraan Rapat Koordinasi dan Konsultasi SKPD														
			Jumlah Laporan Penyelenggaraan Rapat Koordinasi dan Konsultasi SKPD				12 Laporan	65.000.000,00	Kab. Bondowoso, Semua Kecamatan, Semua Kel/Desa	SISA LEBIH PERHITUNGAN ANGGARAN TAHUN SEBELUMNYA	-	JATIM LESTARI Menjaga Kelestarian Lingkungan Hidup dalam mew ujudkan Pe mbangunan Berkelanjut an 3. Pemban gunan Lingkungan Hidup	-		65.000.000,00	DINAS LINGKUNGAN HIDUP

NO	KODE	URUSAN / BIDANG URUSAN / PROGRAM / OUTCOME / KEGIATAN / SUB KEGIATAN	INDIKATOR PROGRAM / KEGIATAN / SUB KEGIATAN	TARGET AKHIR PERIODE RENSTRA OPD	REALISASI CAPAIAN RENJA OPD TAHUN 2024	PRAKIRAAN CAPAIAN TARGET RENJA OPD TAHUN 2025	CAPAIAN KINERJA DAN KERANGKA PENDANAAN						KELOMPOK SASARAN	PRAKIRAAN MAJU RENCANA TAHUN 2027		PERANGKAT DAERAH PENANGGUNG JAWAB
							TARGET 2026	PAGU INDIKATIF (Rp)	LOKASI	SUMBER DANA	PRIORITAS			TARGET	PAGU INDIKATIF (Rp)	
											NASIONAL	DAERAH				
1	2	3	4	5	6	7	8	9	10	11	12	13	14	15	16	17
	2.11.01.2.08	Penyediaan Jasa Penunjang Urusan Pemerintahan Daerah	-	-			-	1.146.680.000,00			-	JATIM LESTARI Menjaga Kelestarian Lingkungan Hidup dalam mew ujudkan Pe mbangunan Berkelanjut an 3. Pemban gunan Lingkungan Hidup	-	-	1.127.776.000,00	DINAS LINGKUNGAN HIDUP
	2.11.01.2.08.0002	Penyediaan Jasa Komunikasi, Sumber Daya Air dan Listrik														
			Jumlah Laporan Penyediaan Jasa Komunikasi, Sumber Daya Air dan Listrik yang Disediakan				12 Laporan	100.000.000,00	Kab. Bondowoso, Semua Kecamatan, Semua Kel/Desa	PENDAPATAN ASLI DAERAH (PAD), SISA LEBIH PERHITUNGAN ANGGARAN TAHUN SEBELUMNYA	-	JATIM LESTARI Menjaga Kelestarian Lingkungan Hidup dalam mew ujudkan Pe mbangunan Berkelanjut an 3. Pemban gunan Lingkungan Hidup	-		115.000.000,00	DINAS LINGKUNGAN HIDUP
	2.11.01.2.08.0004	Penyediaan Jasa Pelayanan Umum Kantor														
			Jumlah Laporan Penyediaan Jasa Pelayanan Umum Kantor yang Disediakan				12 Laporan	1.046.680.000,00	Kab. Bondowoso, Semua Kecamatan, Semua Kel/Desa	SISA LEBIH PERHITUNGAN ANGGARAN TAHUN SEBELUMNYA	-	JATIM LESTARI Menjaga Kelestarian Lingkungan Hidup dalam mew ujudkan Pe mbangunan Berkelanjut an 3. Pemban gunan Lingkungan Hidup	-		1.012.776.000,00	DINAS LINGKUNGAN HIDUP

NO	KODE	URUSAN / BIDANG URUSAN / PROGRAM / OUTCOME / KEGIATAN / SUB KEGIATAN	INDIKATOR PROGRAM / KEGIATAN / SUB KEGIATAN	TARGET AKHIR PERIODE RENSTRA OPD	REALISASI CAPAIAN RENJA OPD TAHUN 2024	PRAKIRAAN CAPAIAN TARGET RENJA OPD TAHUN 2025	CAPAIAN KINERJA DAN KERANGKA PENDANAAN						KELOMPOK SASARAN	PRAKIRAAN MAJU RENCANA TAHUN 2027		PERANGKAT DAERAH PENANGGUNG JAWAB
							TARGET 2026	PAGU INDIKATIF (Rp)	LOKASI	SUMBER DANA	PRIORITAS			TARGET	PAGU INDIKATIF (Rp)	
											NASIONAL	DAERAH				
1	2	3	4	5	6	7	8	9	10	11	12	13	14	15	16	17
	2.11.01.2.09	Pemeliharaan Barang Milik Daerah Penunjang Urusan Pemerintahan Daerah	-	-			-	240.000.000,00			-	JATIM LESTARI Menjaga Kelestarian Lingkungan Hidup dalam mew ujudkan Pe mbangunan Berkelanjut an 3. Pemban gunan Lingkungan Hidup	-	-	240.000.000,00	DINAS LINGKUNGAN HIDUP
	2.11.01.2.09.0001	Penyediaan Jasa Pemeliharaan, Biaya Pemeliharaan, dan Pajak Kendaraan Perorangan Dinas atau Kendaraan Dinas Jabatan														
			Jumlah Kendaraan Perorangan Dinas atau Kendaraan Dinas Jabatan yang Dipelihara dan dibayarkan Pajaknya				40 Unit	235.000.000,00	Kab. Bondowoso, Semua Kecamatan, Semua Kel/Desa	SISA LEBIH PERHITUNGAN ANGGARAN TAHUN SEBELUMNYA	-	JATIM LESTARI Menjaga Kelestarian Lingkungan Hidup dalam mew ujudkan Pe mbangunan Berkelanjut an 3. Pemban gunan Lingkungan Hidup	-		235.000.000,00	DINAS LINGKUNGAN HIDUP
	2.11.01.2.09.0006	Pemeliharaan Peralatan dan Mesin Lainnya														
			Jumlah Peralatan dan Mesin Lainnya yang Dipelihara				5 Unit	5.000.000,00	Kab. Bondowoso, Semua Kecamatan, Semua Kel/Desa	SISA LEBIH PERHITUNGAN ANGGARAN TAHUN SEBELUMNYA	-	JATIM LESTARI Menjaga Kelestarian Lingkungan Hidup dalam mew ujudkan Pe mbangunan Berkelanjut an 3. Pemban gunan Lingkungan Hidup	-		5.000.000,00	DINAS LINGKUNGAN HIDUP
2.	**2.11.02**	**PROGRAM PERENCANAAN LINGKUNGAN HIDUP**	***persentase tersedianya data dan informasi pengelolaan lingkungan hidup***	**-**			**100 persen**	**200.000.000,00**						**-**	**200.000.000,00**	
		[Meningkatnya efektifitas kajian lingkungan untuk memitigasi dampak KRP]	**Persentase Rekomedasi Kajian Lingkungan Hidup yang Ditindaklanjuti**	**100**	**100**	**100**	**100**	**200.000.000,00**	-	-	-	-	-	-	**200.000.000,00**	-

NO	KODE	URUSAN / BIDANG URUSAN / PROGRAM / OUTCOME / KEGIATAN / SUB KEGIATAN	INDIKATOR PROGRAM / KEGIATAN / SUB KEGIATAN	TARGET AKHIR PERIODE RENSTRA OPD	REALISASI CAPAIAN RENJA OPD TAHUN 2024	PRAKIRAAN CAPAIAN TARGET RENJA OPD TAHUN 2025	CAPAIAN KINERJA DAN KERANGKA PENDANAAN						KELOMPOK SASARAN	PRAKIRAAN MAJU RENCANA TAHUN 2027		PERANGKAT DAERAH PENANGGUNG JAWAB
							TARGET 2026	PAGU INDIKATIF (Rp)	LOKASI	SUMBER DANA	PRIORITAS			TARGET	PAGU INDIKATIF (Rp)	
											NASIONAL	DAERAH				
1	2	3	4	5	6	7	8	9	10	11	12	13	14	15	16	17
	2.11.02.2.01	Rencana Perlindungan dan Pengelolaan Lingkungan Hidup (RPPLH) Kabupaten/Kota	*Jumlah dokumen kebijakan LH yang disusun*	-			2 dokumen	100.000.000,00			Memperkuat penyelarasan kehidupan yang harmonis dengan lingkungan, alam, dan budaya serta peningkatan toleransi antarumat beragama untuk mencapai masyarakat yang adil dan makmur.	JATIM LESTARI Menjaga Kelestarian Lingkungan Hidup dalam mewujudkan Pembangunan Berkelanjutan 3. Pembangunan Lingkungan Hidup	Masyarakat Kabupaten Bondowoso	-	100.000.000,00	DINAS LINGKUNGAN HIDUP
	2.11.02.2.01.0006	Penyusunan RPPLH Kabupaten/Kota														
			jumlah dokumen RPPLH di kabupaten/kota yang berisi arahan/muatan RPPLH kabupaten/kota dan mengakomodir arahan RPPLH Provinsi				2 Dokumen	100.000.000,00	Kab. Bondowoso, Semua Kecamatan, Semua Kel/Desa	PENDAPATAN ASLI DAERAH (PAD)	Memperkuat penyelarasan kehidupan yang harmonis dengan lingkungan, alam, dan budaya serta peningkatan toleransi antarumat beragama untuk mencapai masyarakat yang adil dan makmur.	JATIM LESTARI Menjaga Kelestarian Lingkungan Hidup dalam mewujudkan Pembangunan Berkelanjutan 3. Pembangunan Lingkungan Hidup	Masyarakat Kabupaten Bondowoso		100.000.000,00	DINAS LINGKUNGAN HIDUP

NO	KODE	URUSAN / BIDANG URUSAN / PROGRAM / OUTCOME / KEGIATAN / SUB KEGIATAN	INDIKATOR PROGRAM / KEGIATAN / SUB KEGIATAN	TARGET AKHIR PERIODE RENSTRA OPD	REALISASI CAPAIAN RENJA OPD TAHUN 2024	PRAKIRAAN CAPAIAN TARGET RENJA OPD TAHUN 2025	CAPAIAN KINERJA DAN KERANGKA PENDANAAN						KELOMPOK SASARAN	PRAKIRAAN MAJU RENCANA TAHUN 2027		PERANGKAT DAERAH PENANGGUNG JAWAB
							TARGET 2026	PAGU INDIKATIF (Rp)	LOKASI	SUMBER DANA	PRIORITAS			TARGET	PAGU INDIKATIF (Rp)	
											NASIONAL	DAERAH				
1	2	3	4	5	6	7	8	9	10	11	12	13	14	15	16	17
	2.11.02.2.02	Penyelenggaraan Kajian Lingkungan Hidup Strategis (KLHS) Kabupaten/Kota	*Jumlah dokumen KLHS yang disusun*	-			1 dokmen	100.000.000,00			Memperkuat penyelarasan kehidupan yang harmonis dengan lingkungan, alam, dan budaya serta peningkatan toleransi antarumat beragama untuk mencapai masyarakat yang adil dan makmur.	JATIM LESTARI Menjaga Kelestarian Lingkungan Hidup dalam mewujudkan Pembangunan Berkelanjutan 3. Pembangunan Lingkungan Hidup	Masyarakat Kabupaten Bondowoso	-	100.000.000,00	DINAS LINGKUNGAN HIDUP
	2.11.02.2.02.0005	Penyelenggaraan KLHS Rencana Tata Ruang														
			Jumlah Dokumen KLHS Rencana Tata Ruang Kabupaten/Kota yang Disusun				1 Dokumen	100.000.000,00	Kab. Bondowoso, Semua Kecamatan, Semua Kel/Desa	PENDAPATAN ASLI DAERAH (PAD)	Memperkuat penyelarasan kehidupan yang harmonis dengan lingkungan, alam, dan budaya serta peningkatan toleransi antarumat beragama untuk mencapai masyarakat yang adil dan makmur.	JATIM LESTARI Menjaga Kelestarian Lingkungan Hidup dalam mewujudkan Pembangunan Berkelanjutan 3. Pembangunan Lingkungan Hidup	Masyarakat Kabupaten Bondowoso		100.000.000,00	DINAS LINGKUNGAN HIDUP
3.	**2.11.03**	**PROGRAM PENGENDALIAN PENCEMARAN DAN/ATAU KERUSAKAN LINGKUNGAN HIDUP**	***Rasio pejabat pengawas LH di daerah (PPLHD) di Kabupaten terhadap usaha yang izin lingkungan, izin PPLH dan PUU LH***	**-**			**0.02 rasio**	**340.000.000,00**						**-**	**610.000.000,00**	
		[Menurunnya pencemaran dan/atau kerusakan lingkungan hidup]	**Potensi Penurunan emisi gas rumah kaca (GRK)**	**196.38**	**N/A**	**243.14**	**233.79**	**340.000.000,00**	-	-	-	-	-	-	**610.000.000,00**	-

NO	KODE	URUSAN / BIDANG URUSAN / PROGRAM / OUTCOME / KEGIATAN / SUB KEGIATAN	INDIKATOR PROGRAM / KEGIATAN / SUB KEGIATAN	TARGET AKHIR PERIODE RENSTRA OPD	REALISASI CAPAIAN RENJA OPD TAHUN 2024	PRAKIRAAN CAPAIAN TARGET RENJA OPD TAHUN 2025	CAPAIAN KINERJA DAN KERANGKA PENDANAAN						KELOMPOK SASARAN	PRAKIRAAN MAJU RENCANA TAHUN 2027		PERANGKAT DAERAH PENANGGUNG JAWAB
							TARGET 2026	PAGU INDIKATIF (Rp)	LOKASI	SUMBER DANA	PRIORITAS			TARGET	PAGU INDIKATIF (Rp)	
											NASIONAL	DAERAH				
1	2	3	4	5	6	7	8	9	10	11	12	13	14	15	16	17
	2.11.03.2.01	Pencegahan Pencemaran dan/atau Kerusakan Lingkungan Hidup Kabupaten/Kota	*Jumlah titik pemantauan yang dilaksanakan*	-			10 titik	260.000.000,00			Memperkuat penyelarasan kehidupan yang harmonis dengan lingkungan, alam, dan budaya serta peningkatan toleransi antarumat beragama untuk mencapai masyarakat yang adil dan makmur.	JATIM LESTARI Menjaga Kelestarian Lingkungan Hidup dalam mewujudkan Pembangunan Berkelanjutan 3. Pembangunan Lingkungan Hidup	Masyarakat Kabupaten Bondowoso	-	260.000.000,00	DINAS LINGKUNGAN HIDUP
	2.11.03.2.01.0002	Koordinasi, Sinkronisasi dan Pelaksanaan Pengendalian Emisi Gas Rumah Kaca, Mitigasi dan Adaptasi Perubahan Iklim														
			Jumlah Dokumen Hasil Koordinasi dan Sinkronisasi Inventarisasi Gas Rumah Kaca dari Sektor Lingkungan Hidup yang Dilaksanakan				1 Dokumen	160.000.000,00	Kab. Bondowoso, Semua Kecamatan, Semua Kel/Desa	DAU YANG DITENTUKAN PENGGUNAANNYA BIDANG KESEHATAN	Memperkuat penyelarasan kehidupan yang harmonis dengan lingkungan, alam, dan budaya serta peningkatan toleransi antarumat beragama untuk mencapai masyarakat yang adil dan makmur.	JATIM LESTARI Menjaga Kelestarian Lingkungan Hidup dalam mewujudkan Pembangunan Berkelanjutan 3. Pembangunan Lingkungan Hidup	Masyarakat Kabupaten Bondowoso		160.000.000,00	DINAS LINGKUNGAN HIDUP
	2.11.03.2.01.0015	Pengelolaan Laboratorium Lingkungan Hidup kabupaten/kota														

NO	KODE	URUSAN / BIDANG URUSAN / PROGRAM / OUTCOME / KEGIATAN / SUB KEGIATAN	INDIKATOR PROGRAM / KEGIATAN / SUB KEGIATAN	TARGET AKHIR PERIODE RENSTRA OPD	REALISASI CAPAIAN RENJA OPD TAHUN 2024	PRAKIRAAN CAPAIAN TARGET RENJA OPD TAHUN 2025	CAPAIAN KINERJA DAN KERANGKA PENDANAAN						KELOMPOK SASARAN	PRAKIRAAN MAJU RENCANA TAHUN 2027		PERANGKAT DAERAH PENANGGUNG JAWAB
							TARGET 2026	PAGU INDIKATIF (Rp)	LOKASI	SUMBER DANA	PRIORITAS			TARGET	PAGU INDIKATIF (Rp)	
											NASIONAL	DAERAH				
1	2	3	4	5	6	7	8	9	10	11	12	13	14	15	16	17
			Jumlah pengujian yang dilaksanakan oleh laboratorium lingkungan				10 Dokumen	100.000.000,00	Kab. Bondowoso, Semua Kecamatan, Semua Kel/Desa	DAU YANG DITENTUKAN PENGGUNAANNYA BIDANG KESEHATAN	Memperkuat penyelarasan kehidupan yang harmonis dengan lingkungan, alam, dan budaya serta peningkatan toleransi antarumat beragama untuk mencapai masyarakat yang adil dan makmur.	JATIM LESTARI Menjaga Kelestarian Lingkungan Hidup dalam mewujudkan Pembangunan Berkelanjutan 3. Pembangunan Lingkungan Hidup	Masyarakat Kabupaten Bondowoso		100.000.000,00	DINAS LINGKUNGAN HIDUP
	2.11.03.2.03	Pemulihan Pencemaran dan/atau Kerusakan Lingkungan Hidup Kabupaten/Kota	*Jumlah kegiatan rehabilitasi yang dilaksanakan*	-			2 kegiatan	80.000.000,00			Memperkuat penyelarasan kehidupan yang harmonis dengan lingkungan, alam, dan budaya serta peningkatan toleransi antarumat beragama untuk mencapai masyarakat yang adil dan makmur.	JATIM LESTARI Menjaga Kelestarian Lingkungan Hidup dalam mewujudkan Pembangunan Berkelanjutan 3. Pembangunan Lingkungan Hidup	Masyarakat Kabupaten Bondowoso	-	350.000.000,00	DINAS LINGKUNGAN HIDUP
	2.11.03.2.03.0013	Koordinasi dan Sinkronisasi rehabilitasi														

NO	KODE	URUSAN / BIDANG URUSAN / PROGRAM / OUTCOME / KEGIATAN / SUB KEGIATAN	INDIKATOR PROGRAM / KEGIATAN / SUB KEGIATAN	TARGET AKHIR PERIODE RENSTRA OPD	REALISASI CAPAIAN RENJA OPD TAHUN 2024	PRAKIRAAN CAPAIAN TARGET RENJA OPD TAHUN 2025	CAPAIAN KINERJA DAN KERANGKA PENDANAAN						KELOMPOK SASARAN	PRAKIRAAN MAJU RENCANA TAHUN 2027		PERANGKAT DAERAH PENANGGUNG JAWAB
							TARGET 2026	PAGU INDIKATIF (Rp)	LOKASI	SUMBER DANA	PRIORITAS			TARGET	PAGU INDIKATIF (Rp)	
											NASIONAL	DAERAH				
1	2	3	4	5	6	7	8	9	10	11	12	13	14	15	16	17
			jumlah kegiatan koordinasi dan sinkronisasi rehabilitasi di kabupaten/kota yang dilaksanakan				2 Kegiatan	80.000.000,00	Kab. Bondowoso, Semua Kecamatan, Semua Kel/Desa	PENDAPATAN ASLI DAERAH (PAD)	Memperkuat penyelarasan kehidupan yang harmonis dengan lingkungan, alam, dan budaya serta peningkatan toleransi antarumat beragama untuk mencapai masyarakat yang adil dan makmur.	JATIM LESTARI Menjaga Kelestarian Lingkungan Hidup dalam mewujudkan Pembangunan Berkelanjutan 3. Pembangunan Lingkungan Hidup	Masyarakat Kabupaten Bondowoso		350.000.000,00	DINAS LINGKUNGAN HIDUP
4.	**2.11.04**	**PROGRAM PENGELOLAAN KEANEKARAGAMAN HAYATI (KEHATI)**	***Persentase luasan RTH Publik Taman yang dipelihara***	**-**			**70.48 persen**	**681.936.615,00**						**-**	**450.000.000,00**	
		[Meningkatnya kualitas pengelolaan keanekaragaman hayati]	**Persentase RTH**	**71.29**	**70.38**	**70.42**	**70.48**	**681.936.615,00**	-	-	-	-	-	-	**450.000.000,00**	-
	2.11.04.2.01	Pengelolaan Keanekaragaman Hayati Kabupaten/Kota	*Jumlah RTH Taman yang dipelihara*	-			29 taman	681.936.615,00			Memperkuat penyelarasan kehidupan yang harmonis dengan lingkungan, alam, dan budaya serta peningkatan toleransi antarumat beragama untuk mencapai masyarakat yang adil dan makmur.	JATIM LESTARI Menjaga Kelestarian Lingkungan Hidup dalam mewujudkan Pembangunan Berkelanjutan 3. Pembangunan Lingkungan Hidup	Masyarakat Kabupaten Bondowoso	-	450.000.000,00	DINAS LINGKUNGAN HIDUP
	2.11.04.2.01.0004	Pengelolaan Ruang Terbuka Hijau (RTH)														

NO	KODE	URUSAN / BIDANG URUSAN / PROGRAM / OUTCOME / KEGIATAN / SUB KEGIATAN	INDIKATOR PROGRAM / KEGIATAN / SUB KEGIATAN	TARGET AKHIR PERIODE RENSTRA OPD	REALISASI CAPAIAN RENJA OPD TAHUN 2024	PRAKIRAAN CAPAIAN TARGET RENJA OPD TAHUN 2025	CAPAIAN KINERJA DAN KERANGKA PENDANAAN						KELOMPOK SASARAN	PRAKIRAAN MAJU RENCANA TAHUN 2027		PERANGKAT DAERAH PENANGGUNG JAWAB
							TARGET 2026	PAGU INDIKATIF (Rp)	LOKASI	SUMBER DANA	PRIORITAS			TARGET	PAGU INDIKATIF (Rp)	
											NASIONAL	DAERAH				
1	2	3	4	5	6	7	8	9	10	11	12	13	14	15	16	17
			Luas RTH yang Dikelola Lingkup Kewenangan Kabupaten/Kota				7,10 Ha	681.936.615,00	Kab. Bondowoso, Semua Kecamatan, Semua Kel/Desa	DANA ALOKASI UMUM (DAU), OPSEN PKB	Memperkuat penyelarasan kehidupan yang harmonis dengan lingkungan, alam, dan budaya serta peningkatan toleransi antarumat beragama untuk mencapai masyarakat yang adil dan makmur.	JATIM LESTARI Menjaga Kelestarian Lingkungan Hidup dalam mewujudkan Pembangunan Berkelanjutan 3. Pembangunan Lingkungan Hidup	Masyarakat Kabupaten Bondowoso		450.000.000,00	DINAS LINGKUNGAN HIDUP
5.	**2.11.06**	**PROGRAM PEMBINAAN DAN PENGAWASAN TERHADAP IZIN LINGKUNGAN DAN IZIN PERLINDUNGAN DAN PENGELOLAAN LINGKUNGAN HIDUP (PPLH)**	***Persentase Pengaduan Masyarakat terkait izin lingkungan yg ditindaklanjuti***	**-**			**100 persen**	**50.000.000,00**						**-**	**60.000.000,00**	
		[Meningkatnya kepatuhan usaha dan/atau kegiatan terhadap persetujuan lingkungan yang diterbitkan]	**Ketaatan penanggung jawab usaha dan/atau kegiatan terhadap izin lingkungan, izin PPLH dan PUU LH yang diterbitkan oleh pemerintah daerah Kab/Kota**	**95**	**70**	**73**	**75**	**50.000.000,00**	-	-	-	-	-	-	**60.000.000,00**	-
	2.11.06.2.01	Pembinaan dan Pengawasan Terhadap Usaha dan/atau Kegiatan yang Izin Lingkungan dan Izin PPLH Diterbitkan oleh Pemerintah Daerah Kabupaten/Kota	*Jumlah badan usaha dan/atau kegiatan yang diawasi*	-			30 badan usaha/kegiatan	50.000.000,00			Memperkuat penyelarasan kehidupan yang harmonis dengan lingkungan, alam, dan budaya serta peningkatan toleransi antarumat beragama untuk mencapai masyarakat yang adil dan makmur.	JATIM LESTARI Menjaga Kelestarian Lingkungan Hidup dalam mewujudkan Pembangunan Berkelanjutan 3. Pembangunan Lingkungan Hidup	Masyarakat Kabupaten Bondowoso	-	60.000.000,00	DINAS LINGKUNGAN HIDUP
	2.11.06.2.01.0001	Fasilitasi Pemenuhan Ketentuan dan Kewajiban Izin Lingkungan dan/atau Izin PPLH														

NO	KODE	URUSAN / BIDANG URUSAN / PROGRAM / OUTCOME / KEGIATAN / SUB KEGIATAN	INDIKATOR PROGRAM / KEGIATAN / SUB KEGIATAN	TARGET AKHIR PERIODE RENSTRA OPD	REALISASI CAPAIAN RENJA OPD TAHUN 2024	PRAKIRAAN CAPAIAN TARGET RENJA OPD TAHUN 2025	CAPAIAN KINERJA DAN KERANGKA PENDANAAN						KELOMPOK SASARAN	PRAKIRAAN MAJU RENCANA TAHUN 2027		PERANGKAT DAERAH PENANGGUNG JAWAB
							TARGET 2026	PAGU INDIKATIF (Rp)	LOKASI	SUMBER DANA	PRIORITAS			TARGET	PAGU INDIKATIF (Rp)	
											NASIONAL	DAERAH				
1	2	3	4	5	6	7	8	9	10	11	12	13	14	15	16	17
			Jumlah Rekomendasi dan/atau Persetujuan Teknis, Persetujuan Lingkungan, dan Surat Kelayakan Operasi yang Diberikan				5 Dokumen	20.000.000,00	Kab. Bondowoso, Semua Kecamatan, Semua Kel/Desa	PENDAPATAN ASLI DAERAH (PAD)	Memperkuat penyelarasan kehidupan yang harmonis dengan lingkungan, alam, dan budaya serta peningkatan toleransi antarumat beragama untuk mencapai masyarakat yang adil dan makmur.	JATIM LESTARI Menjaga Kelestarian Lingkungan Hidup dalam mewujudkan Pembangunan Berkelanjutan 3. Pembangunan Lingkungan Hidup	Masyarakat Kabupaten Bondowoso		25.000.000,00	DINAS LINGKUNGAN HIDUP
	2.11.06.2.01.0009	Pengawasan Perizinan Berusaha atau Persetujuan Pemerintah terkait Persetujuan Lingkungan yang diterbitkan oleh Pemerintah Daerah Kabupaten/Kota dan Peraturan Perundang-undangan di bidang Perlindungan dan Pengelolaan Lingkungan Hidup														
			Jumlah Badan usaha dan/atau kegiatan yang diawasi				30 Badan Usaha	30.000.000,00	Kab. Bondowoso, Semua Kecamatan, Semua Kel/Desa	PENDAPATAN ASLI DAERAH (PAD)	Memperkuat penyelarasan kehidupan yang harmonis dengan lingkungan, alam, dan budaya serta peningkatan toleransi antarumat beragama untuk mencapai masyarakat yang adil dan makmur.	JATIM LESTARI Menjaga Kelestarian Lingkungan Hidup dalam mewujudkan Pembangunan Berkelanjutan 3. Pembangunan Lingkungan Hidup	Masyarakat Kabupaten Bondowoso		35.000.000,00	DINAS LINGKUNGAN HIDUP
6.	**2.11.08**	**PROGRAM PENINGKATAN PENDIDIKAN, PELATIHAN DAN PENYULUHAN LINGKUNGAN HIDUP UNTUK MASYARAKAT**	**-**	**-**			**-**	**50.000.000,00**						**-**	**100.000.000,00**	
		[Meningkatnya kapasitas SDM bidang lingkungan hidup]	**Jumlah satuan Pendidikan formal dan Lembaga/ komunitas masyarakat peduli dan berbudaya lingkungan hidup**	**50**	**N/A**	**20**	**30**	**50.000.000,00**	-	-	-	-	-	-	**100.000.000,00**	-

NO	KODE	URUSAN / BIDANG URUSAN / PROGRAM / OUTCOME / KEGIATAN / SUB KEGIATAN	INDIKATOR PROGRAM / KEGIATAN / SUB KEGIATAN	TARGET AKHIR PERIODE RENSTRA OPD	REALISASI CAPAIAN RENJA OPD TAHUN 2024	PRAKIRAAN CAPAIAN TARGET RENJA OPD TAHUN 2025	CAPAIAN KINERJA DAN KERANGKA PENDANAAN						KELOMPOK SASARAN	PRAKIRAAN MAJU RENCANA TAHUN 2027		PERANGKAT DAERAH PENANGGUNG JAWAB
							TARGET 2026	PAGU INDIKATIF (Rp)	LOKASI	SUMBER DANA	PRIORITAS			TARGET	PAGU INDIKATIF (Rp)	
											NASIONAL	DAERAH				
1	2	3	4	5	6	7	8	9	10	11	12	13	14	15	16	17
	2.11.08.2.01	Penyelenggaraan Pendidikan, Pelatihan, dan Penyuluhan Lingkungan Hidup untuk Lembaga Kemasyarakatan Tingkat Daerah Kabupaten/Kota	-	-			-	50.000.000,00			-	JATIM LESTARI Menjaga Kelestarian Lingkungan Hidup dalam mew ujudkan Pe mbangunan Berkelanjut an 3. Pemban gunan Lingkungan Hidup	-	-	100.000.000,00	DINAS LINGKUNGAN HIDUP
	2.11.08.2.01.0002	Pendampingan Gerakan Peduli Lingkungan Hidup														
			Jumlah Pendampingan Pembinaan Gerakan Peduli dan Berbudaya Lingkungan Hidup yang Dilaksanakan				1 Dokumen	50.000.000,00	Kab. Bondowoso, Semua Kecamatan, Semua Kel/Desa	PENDAPATAN ASLI DAERAH (PAD)	-	JATIM LESTARI Menjaga Kelestarian Lingkungan Hidup dalam mew ujudkan Pe mbangunan Berkelanjut an 3. Pemban gunan Lingkungan Hidup	-		100.000.000,00	DINAS LINGKUNGAN HIDUP
7.	**2.11.09**	**PROGRAM PENGHARGAAN LINGKUNGAN HIDUP UNTUK MASYARAKAT**	**-**	**-**			**-**	**25.000.000,00**						**-**	**25.000.000,00**	
		[Meningkatnya kinerja pemangku kepentingan dalam perlindungan dan pengelolaan lingkungan hidup]	**Persentase Partisipasi Masyarakat dalam Perlindungan dan Pengelolaan Lingkungan Hidup**	**100**	**100**	**100**	**100**	**25.000.000,00**	-	-	-	-	-	-	**25.000.000,00**	-
	2.11.09.2.01	Pemberian Penghargaan Lingkungan Hidup Tingkat Daerah Kabupaten/Kota	-	-			-	25.000.000,00			-	JATIM LESTARI Menjaga Kelestarian Lingkungan Hidup dalam mew ujudkan Pe mbangunan Berkelanjut an 3. Pemban gunan Lingkungan Hidup	-	-	25.000.000,00	DINAS LINGKUNGAN HIDUP
	2.11.09.2.01.0001	Penilaian Kinerja Masyarakat/Lembaga Masyarakat/Dunia Usaha/Dunia Pendidikan/Filantropi dalam Perlindungan dan Pengelolaan Lingkungan Hidup														

NO	KODE	URUSAN / BIDANG URUSAN / PROGRAM / OUTCOME / KEGIATAN / SUB KEGIATAN	INDIKATOR PROGRAM / KEGIATAN / SUB KEGIATAN	TARGET AKHIR PERIODE RENSTRA OPD	REALISASI CAPAIAN RENJA OPD TAHUN 2024	PRAKIRAAN CAPAIAN TARGET RENJA OPD TAHUN 2025	CAPAIAN KINERJA DAN KERANGKA PENDANAAN						KELOMPOK SASARAN	PRAKIRAAN MAJU RENCANA TAHUN 2027		PERANGKAT DAERAH PENANGGUNG JAWAB
							TARGET 2026	PAGU INDIKATIF (Rp)	LOKASI	SUMBER DANA	PRIORITAS			TARGET	PAGU INDIKATIF (Rp)	
											NASIONAL	DAERAH				
1	2	3	4	5	6	7	8	9	10	11	12	13	14	15	16	17
			Jumlah Masyarakat/Lembaga Masyarakat/Dunia Usaha/Dunia Pendidikan/Filantrophi yang Dinilai Kinerjanya dalam rangka PPLH				6 Entitas	25.000.000,00	Kab. Bondowoso, Semua Kecamatan, Semua Kel/Desa	PENDAPATAN ASLI DAERAH (PAD)	-	JATIM LESTARI Menjaga Kelestarian Lingkungan Hidup dalam mewujudkan Pembangunan Berkelanjutan 3. Pembangunan Lingkungan Hidup	-		25.000.000,00	DINAS LINGKUNGAN HIDUP
8.	**2.11.11**	**PROGRAM PENGELOLAAN PERSAMPAHAN**	***Persentase penanganan sampah***	**-**			**69 persen**	**1.820.651.197,00**						**-**	**1.983.381.200,00**	
		[Meningkatnya tata kelola persampahan]	**Persentase timbulan sampah yang terolah di fasilitas pengolahan sampah**	**5.38**	**N/A**	**4**	**4.05**	**1.820.651.197,00**	-	-	-	-	-	-	**1.983.381.200,00**	-
	2.11.11.2.01	Pengelolaan Sampah	-	-			-	1.820.651.197,00			Memperkuat penyelarasan kehidupan yang harmonis dengan lingkungan, alam, dan budaya serta peningkatan toleransi antarumat beragama untuk mencapai masyarakat yang adil dan makmur.	JATIM LESTARI Menjaga Kelestarian Lingkungan Hidup dalam mewujudkan Pembangunan Berkelanjutan 3. Pembangunan Lingkungan Hidup	Masyarakat Kabupaten Bondowoso	-	1.983.381.200,00	DINAS LINGKUNGAN HIDUP
	2.11.11.2.01.0004	Peningkatan Peran Serta Masyarakat dalam Pengelolaan Persampahan														

NO	KODE	URUSAN / BIDANG URUSAN / PROGRAM / OUTCOME / KEGIATAN / SUB KEGIATAN	INDIKATOR PROGRAM / KEGIATAN / SUB KEGIATAN	TARGET AKHIR PERIODE RENSTRA OPD	REALISASI CAPAIAN RENJA OPD TAHUN 2024	PRAKIRAAN CAPAIAN TARGET RENJA OPD TAHUN 2025	CAPAIAN KINERJA DAN KERANGKA PENDANAAN						KELOMPOK SASARAN	PRAKIRAAN MAJU RENCANA TAHUN 2027		PERANGKAT DAERAH PENANGGUNG JAWAB
							TARGET 2026	PAGU INDIKATIF (Rp)	LOKASI	SUMBER DANA	PRIORITAS			TARGET	PAGU INDIKATIF (Rp)	
											NASIONAL	DAERAH				
1	2	3	4	5	6	7	8	9	10	11	12	13	14	15	16	17
			Jumlah Masyarakat, Kelompok Masyarakat atau Para Pihak Lainnya yang Terlibat Aktif dalam Kegiatan Pengelolaan Sampah Berbasis Masyarakat				20 Kelompok	40.000.000,00	Kab. Bondowoso, Semua Kecamatan, Semua Kel/Desa	PENDAPATAN ASLI DAERAH (PAD)	Memperkuat penyelarasan kehidupan yang harmonis dengan lingkungan, alam, dan budaya serta peningkatan toleransi antarumat beragama untuk mencapai masyarakat yang adil dan makmur.	JATIM LESTARI Menjaga Kelestarian Lingkungan Hidup dalam mewujudkan Pembangunan Berkelanjutan 3. Pembangunan Lingkungan Hidup	Masyarakat Kabupaten Bondowoso		40.000.000,00	DINAS LINGKUNGAN HIDUP
	2.11.11.2.01.0012	Penanganan sampah melalui pengangkutan														
			Jumlah sampah yang tertangani melalui proses pengangkutan				20.696 Ton	1.076.313.597,00	Kab. Bondowoso, Semua Kecamatan, Semua Kel/Desa	PENDAPATAN ASLI DAERAH (PAD), SISA LEBIH PERHITUNGAN ANGGARAN TAHUN SEBELUMNYA	Memperkuat penyelarasan kehidupan yang harmonis dengan lingkungan, alam, dan budaya serta peningkatan toleransi antarumat beragama untuk mencapai masyarakat yang adil dan makmur.	JATIM LESTARI Menjaga Kelestarian Lingkungan Hidup dalam mewujudkan Pembangunan Berkelanjutan 3. Pembangunan Lingkungan Hidup	Masyarakat Kabupaten Bondowoso		1.239.043.600,00	DINAS LINGKUNGAN HIDUP
	2.11.11.2.01.0016	Penanganan sampah melalui pengumpulan sampah														
			Persentase luas layanan pengumpulan sampah				70 Persentase	322.463.000,00	Kab. Bondowoso, Semua Kecamatan, Semua Kel/Desa	DANA ALOKASI UMUM (DAU)	-	JATIM LESTARI Menjaga Kelestarian Lingkungan Hidup dalam mewujudkan Pembangunan Berkelanjutan 3. Pembangunan Lingkungan Hidup	Masyarakat Kabupaten Bondowoso		322.463.000,00	DINAS LINGKUNGAN HIDUP
	2.11.11.2.01.0020	Penanganan sampah melalui pemrosesan akhir sampah di TPA/TPST kabupaten/kota atau TPA/TPST Regional														

NO	KODE	URUSAN / BIDANG URUSAN / PROGRAM / OUTCOME / KEGIATAN / SUB KEGIATAN	INDIKATOR PROGRAM / KEGIATAN / SUB KEGIATAN	TARGET AKHIR PERIODE RENSTRA OPD	REALISASI CAPAIAN RENJA OPD TAHUN 2024	PRAKIRAAN CAPAIAN TARGET RENJA OPD TAHUN 2025	CAPAIAN KINERJA DAN KERANGKA PENDANAAN						KELOMPOK SASARAN	PRAKIRAAN MAJU RENCANA TAHUN 2027		PERANGKAT DAERAH PENANGGUNG JAWAB
							TARGET 2026	PAGU INDIKATIF (Rp)	LOKASI	SUMBER DANA	PRIORITAS			TARGET	PAGU INDIKATIF (Rp)	
											NASIONAL	DAERAH				
1	2	3	4	5	6	7	8	9	10	11	12	13	14	15	16	17
			jumlah sampah yang tertangani melalui pemrosesan akhir sampah di TPA/TPSTkabupaten/kota atau TPA/TPST Regional				17000 Ton	346.874.600,00	Kab. Bondowoso, Semua Kecamatan, Semua Kel/Desa	PENDAPATAN ASLI DAERAH (PAD), PAJAK AIR TANAH, DANA ALOKASI UMUM (DAU)	-	JATIM LESTARI Menjaga Kelestarian Lingkungan Hidup dalam mewujudkan Pembangunan Berkelanjutan 3. Pembangunan Lingkungan Hidup	Masyarakat Kabupaten Bondowoso		346.874.600,00	DINAS LINGKUNGAN HIDUP
	2.11.11.2.01.0030	Pengurangan sampah melalui pendauran ulang sampah														
			Jumlah sampah yang terdaur ulang				17 Ton	35.000.000,00	Kab. Bondowoso, Semua Kecamatan, Semua Kel/Desa	PENDAPATAN ASLI DAERAH (PAD)	Memperkuat penyelarasan kehidupan yang harmonis dengan lingkungan, alam, dan budaya serta peningkatan toleransi antarumat beragama untuk mencapai masyarakat yang adil dan makmur.	JATIM LESTARI Menjaga Kelestarian Lingkungan Hidup dalam mewujudkan Pembangunan Berkelanjutan 3. Pembangunan Lingkungan Hidup	Masyarakat Kabupaten Bondowoso		35.000.000,00	DINAS LINGKUNGAN HIDUP
	J U M L A H							**15.251.859.912,00**							**15.586.260.900,00**	

RENCANA KERJA ORGANISASI PERANGKAT DAERAH (RENJA OPD)
DINAS KEPENDUDUKAN DAN PENCATATAN SIPIL KAB. BONDOWOSO
TAHUN 2026

NO	KODE	URUSAN / BIDANG URUSAN / PROGRAM / OUTCOME / KEGIATAN / SUB KEGIATAN	INDIKATOR PROGRAM / KEGIATAN / SUB KEGIATAN	TARGET AKHIR PERIODE RENSTRA OPD	REALISASI CAPAIAN RENJA OPD TAHUN 2024	PRAKIRAAN CAPAIAN TARGET RENJA OPD TAHUN 2025	CAPAIAN KINERJA DAN KERANGKA PENDANAAN						KELOMPOK SASARAN	PRAKIRAAN MAJU RENCANA TAHUN 2027		PERANGKAT DAERAH PENANGGUNG JAWAB
							TARGET 2026	PAGU INDIKATIF (Rp)	LOKASI	SUMBER DANA	PRIORITAS			TARGET	PAGU INDIKATIF (Rp)	
											NASIONAL	DAERAH				
1	2	3	4	5	6	7	8	9	10	11	12	13	14	15	16	17
		DINAS KEPENDUDUKAN DAN PENCATATAN SIPIL						**3.076.719.450,00**							**4.194.251.800,00**	
	2	**URUSAN PEMERINTAHAN WAJIB YANG TIDAK BERKAITAN DENGAN PELAYANAN DASAR**						**3.076.719.450,00**							**4.194.251.800,00**	
	2.12	**URUSAN PEMERINTAHAN BIDANG ADMINISTRASI KEPENDUDUKAN DAN PENCATATAN SIPIL**						**3.076.719.450,00**							**4.194.251.800,00**	
1.	**2.12.01**	**PROGRAM PENUNJANG URUSAN PEMERINTAHAN DAERAH KABUPATEN/KOTA**	***Persentase Dokumen Penyelenggaraan Pemerintahan Yang Sesuai Pedoman Yang Disusun Tepat Waktu***	**-**			**100 Persen**	**2.830.719.450,00**						**-**	**2.611.984.800,00**	
		[Meningkatnya Penyelenggaraan Urusan Pemerintahan Daerah dengan Baik dan Efisien]	**Persentase Dokumen Perencanaan dan Evaluasi yang disusun** **Persentase Laporan Keuangan yang disusun** **Persentase Sarana dan Prasarana Aparatur yang layak fungsi**	**100**	**100**	**100**	**100**	**2.830.719.450,00**	-	-	-	-	-	-	**2.611.984.800,00**	-
	2.12.01.2.01	Perencanaan, Penganggaran, dan Evaluasi Kinerja Perangkat Daerah	*Jumlah Dokumen Penyelenggaraan Pemerintahan Yang Sesuai Pedoman dan Disusun Tepat Waktu*	-			17 Dokumen	3.500.000,00			Memperkuat reformasi politik, hukum dan birokrasi, serta memperkuat pencegahan dan pemberantasan korupsi, narkoba, judi, dan penyeludupan.	JATIM BERKAH-AMANAH Memperkuat Penyelenggaraan Tata Kelola Pemerintahan yang Baik, Bersih, Efektif, Berdaya Guna dan Partisipatif 4. Pembangunan Pemerintahan	ASN Dinas Kependudukan dan Pencatatan Sipil	-	48.000.000,00	DINAS KEPENDUDUKAN DAN PENCATATAN SIPIL
	2.12.01.2.01.0001	Penyusunan Dokumen Perencanaan Perangkat Daerah														

NO	KODE	URUSAN / BIDANG URUSAN / PROGRAM / OUTCOME / KEGIATAN / SUB KEGIATAN	INDIKATOR PROGRAM / KEGIATAN / SUB KEGIATAN	TARGET AKHIR PERIODE RENSTRA OPD	REALISASI CAPAIAN RENJA OPD TAHUN 2024	PRAKIRAAN CAPAIAN TARGET RENJA OPD TAHUN 2025	CAPAIAN KINERJA DAN KERANGKA PENDANAAN						KELOMPOK SASARAN	PRAKIRAAN MAJU RENCANA TAHUN 2027		PERANGKAT DAERAH PENANGGUNG JAWAB
							TARGET 2026	PAGU INDIKATIF (Rp)	LOKASI	SUMBER DANA	PRIORITAS			TARGET	PAGU INDIKATIF (Rp)	
											NASIONAL	DAERAH				
1	2	3	4	5	6	7	8	9	10	11	12	13	14	15	16	17
			Jumlah Dokumen Perencanaan Perangkat Daerah				5 Dokumen	500.000,00	Kab. Bondowoso, Bondowoso, Tamansari	OPSEN PKB	Memperkuat reformasi politik, hukum dan birokrasi, serta memperkuat pencegahan dan pemberantasan korupsi, narkoba, judi, dan penyeludupan.	JATIM BERKAH-AMANAH Memperkuat Penyelenggaraan Tata Kelola Pemerintahan yang Baik, Bersih, Efektif, Berdaya Guna dan Partisipatif 4. Pembangunan Pemerintahan	ASN Dinas Kependudukan dan Pencatatan Sipil		6.000.000,00	DINAS KEPENDUDUKAN DAN PENCATATAN SIPIL
	2.12.01.2.01.0002	Koordinasi dan Penyusunan Dokumen RKA-SKPD														
			Jumlah Dokumen RKA-SKPD dan Laporan Hasil Koordinasi Penyusunan Dokumen RKA-SKPD				1 Dokumen	500.000,00	Kab. Bondowoso, Bondowoso, Tamansari	OPSEN PKB	Memperkuat reformasi politik, hukum dan birokrasi, serta memperkuat pencegahan dan pemberantasan korupsi, narkoba, judi, dan penyeludupan.	JATIM BERKAH-AMANAH Memperkuat Penyelenggaraan Tata Kelola Pemerintahan yang Baik, Bersih, Efektif, Berdaya Guna dan Partisipatif 4. Pembangunan Pemerintahan	ASN Dinas Kependudukan dan Pencatatan Sipil		2.000.000,00	DINAS KEPENDUDUKAN DAN PENCATATAN SIPIL
	2.12.01.2.01.0003	Koordinasi dan Penyusunan Dokumen Perubahan RKA-SKPD														
			Jumlah Dokumen Perubahan RKA-SKPD dan Laporan Hasil Koordinasi Penyusunan Dokumen Perubahan RKA-SKPD				1 Dokumen	500.000,00	Kab. Bondowoso, Bondowoso, Tamansari	OPSEN PKB	Memperkuat reformasi politik, hukum dan birokrasi, serta memperkuat pencegahan dan pemberantasan korupsi, narkoba, judi, dan penyeludupan.	JATIM BERKAH-AMANAH Memperkuat Penyelenggaraan Tata Kelola Pemerintahan yang Baik, Bersih, Efektif, Berdaya Guna dan Partisipatif 4. Pembangunan Pemerintahan	ASN Dinas Kependudukan dan Pencatatan Sipil		2.000.000,00	DINAS KEPENDUDUKAN DAN PENCATATAN SIPIL
	2.12.01.2.01.0004	Koordinasi dan Penyusunan DPA-SKPD														

NO	KODE	URUSAN / BIDANG URUSAN / PROGRAM / OUTCOME / KEGIATAN / SUB KEGIATAN	INDIKATOR PROGRAM / KEGIATAN / SUB KEGIATAN	TARGET AKHIR PERIODE RENSTRA OPD	REALISASI CAPAIAN RENJA OPD TAHUN 2024	PRAKIRAAN CAPAIAN TARGET RENJA OPD TAHUN 2025	CAPAIAN KINERJA DAN KERANGKA PENDANAAN						KELOMPOK SASARAN	PRAKIRAAN MAJU RENCANA TAHUN 2027		PERANGKAT DAERAH PENANGGUNG JAWAB
							TARGET 2026	PAGU INDIKATIF (Rp)	LOKASI	SUMBER DANA	PRIORITAS			TARGET	PAGU INDIKATIF (Rp)	
											NASIONAL	DAERAH				
1	2	3	4	5	6	7	8	9	10	11	12	13	14	15	16	17
			Jumlah Dokumen DPA-SKPD dan Laporan Hasil Koordinasi Penyusunan Dokumen DPA-SKPD				1 Dokumen	500.000,00	Kab. Bondowoso, Bondowoso, Tamansari	OPSEN PKB	Memperkuat reformasi politik, hukum dan birokrasi, serta memperkuat pencegahan dan pemberantasan korupsi, narkoba, judi, dan penyeludupan.	JATIM BERKAH-AMANAH Memperkuat Penyelenggaraan Tata Kelola Pemerintahan yang Baik, Bersih, Efektif, Berdaya Guna dan Partisipatif 4. Pembangunan Pemerintahan	ASN Dinas Kependudukan dan Pencatatan Sipil		6.000.000,00	DINAS KEPENDUDUKAN DAN PENCATATAN SIPIL
	2.12.01.2.01.0005	Koordinasi dan Penyusunan Perubahan DPA- SKPD														
			Jumlah Dokumen Perubahan DPA-SKPD dan Laporan Hasil Koordinasi Penyusunan Dokumen Perubahan DPA-SKPD				1 Dokumen	500.000,00	Kab. Bondowoso, Bondowoso, Tamansari	OPSEN PKB	Memperkuat reformasi politik, hukum dan birokrasi, serta memperkuat pencegahan dan pemberantasan korupsi, narkoba, judi, dan penyeludupan.	JATIM BERKAH-AMANAH Memperkuat Penyelenggaraan Tata Kelola Pemerintahan yang Baik, Bersih, Efektif, Berdaya Guna dan Partisipatif 4. Pembangunan Pemerintahan	ASN Dinas Kependudukan dan Pencatatan Sipil		3.000.000,00	DINAS KEPENDUDUKAN DAN PENCATATAN SIPIL
	2.12.01.2.01.0006	Koordinasi dan Penyusunan Laporan Capaian Kinerja dan Ikhtisar Realisasi Kinerja SKPD														
			Jumlah Laporan Capaian Kinerja dan Ikhtisar Realisasi Kinerja SKPD dan Laporan Hasil Koordinasi Penyusunan Laporan Capaian Kinerja dan Ikhtisar Realisasi Kinerja SKPD				4 Laporan	500.000,00	Kab. Bondowoso, Bondowoso, Tamansari	OPSEN PKB	Memperkuat reformasi politik, hukum dan birokrasi, serta memperkuat pencegahan dan pemberantasan korupsi, narkoba, judi, dan penyeludupan.	JATIM BERKAH-AMANAH Memperkuat Penyelenggaraan Tata Kelola Pemerintahan yang Baik, Bersih, Efektif, Berdaya Guna dan Partisipatif 4. Pembangunan Pemerintahan	ASN Dinas Kependudukan dan Pencatatan Sipil		1.000.000,00	DINAS KEPENDUDUKAN DAN PENCATATAN SIPIL
	2.12.01.2.01.0007	Evaluasi Kinerja Perangkat Daerah														

NO	KODE	URUSAN / BIDANG URUSAN / PROGRAM / OUTCOME / KEGIATAN / SUB KEGIATAN	INDIKATOR PROGRAM / KEGIATAN / SUB KEGIATAN	TARGET AKHIR PERIODE RENSTRA OPD	REALISASI CAPAIAN RENJA OPD TAHUN 2024	PRAKIRAAN CAPAIAN TARGET RENJA OPD TAHUN 2025	CAPAIAN KINERJA DAN KERANGKA PENDANAAN						KELOMPOK SASARAN	PRAKIRAAN MAJU RENCANA TAHUN 2027		PERANGKAT DAERAH PENANGGUNG JAWAB
							TARGET 2026	PAGU INDIKATIF (Rp)	LOKASI	SUMBER DANA	PRIORITAS			TARGET	PAGU INDIKATIF (Rp)	
											NASIONAL	DAERAH				
1	2	3	4	5	6	7	8	9	10	11	12	13	14	15	16	17
			Jumlah Laporan Evaluasi Kinerja Perangkat Daerah				4 Laporan	500.000,00	Kab. Bondowoso, Bondowoso, Semua Kel/Desa	OPSEN PKB	Memperkuat reformasi politik, hukum dan birokrasi, serta memperkuat pencegahan dan pemberantasan korupsi, narkoba, judi, dan penyeludupan.	JATIM BERKAH-AMANAH Memperkuat Penyelenggaraan Tata Kelola Pemerintahan yang Baik, Bersih, Efektif, Berdaya Guna dan Partisipatif 4. Pembangunan Pemerintahan	ASN Dinas Kependudukan dan Pencatatan Sipil		28.000.000,00	DINAS KEPENDUDUKAN DAN PENCATATAN SIPIL
	2.12.01.2.02	Administrasi Keuangan Perangkat Daerah	*Jumlah Laporan Keuangan yang disusun Tepat Waktu*	-			3 Laporan	1.471.910.800,00			Memperkuat reformasi politik, hukum dan birokrasi, serta memperkuat pencegahan dan pemberantasan korupsi, narkoba, judi, dan penyeludupan.	JATIM BERKAH-AMANAH Memperkuat Penyelenggaraan Tata Kelola Pemerintahan yang Baik, Bersih, Efektif, Berdaya Guna dan Partisipatif 4. Pembangunan Pemerintahan	ASN Dinas Kependudukan dan Pencatatan Sipil	-	1.487.530.200,00	DINAS KEPENDUDUKAN DAN PENCATATAN SIPIL
	2.12.01.2.02.0001	Penyediaan Gaji dan Tunjangan ASN														
			Jumlah Orang yang Menerima Gaji dan Tunjangan ASN				24 Orang/bulan	1.470.910.800,00	Kab. Bondowoso, Bondowoso, Tamansari	DANA ALOKASI UMUM (DAU)	Memperkuat reformasi politik, hukum dan birokrasi, serta memperkuat pencegahan dan pemberantasan korupsi, narkoba, judi, dan penyeludupan.	JATIM BERKAH-AMANAH Memperkuat Penyelenggaraan Tata Kelola Pemerintahan yang Baik, Bersih, Efektif, Berdaya Guna dan Partisipatif 4. Pembangunan Pemerintahan	ASN Dinas Kependudukan dan Pencatatan Sipil		1.485.280.200,00	DINAS KEPENDUDUKAN DAN PENCATATAN SIPIL
	2.12.01.2.02.0005	Koordinasi dan Penyusunan Laporan Keuangan Akhir Tahun SKPD														

NO	KODE	URUSAN / BIDANG URUSAN / PROGRAM / OUTCOME / KEGIATAN / SUB KEGIATAN	INDIKATOR PROGRAM / KEGIATAN / SUB KEGIATAN	TARGET AKHIR PERIODE RENSTRA OPD	REALISASI CAPAIAN RENJA OPD TAHUN 2024	PRAKIRAAN CAPAIAN TARGET RENJA OPD TAHUN 2025	CAPAIAN KINERJA DAN KERANGKA PENDANAAN						KELOMPOK SASARAN	PRAKIRAAN MAJU RENCANA TAHUN 2027		PERANGKAT DAERAH PENANGGUNG JAWAB
							TARGET 2026	PAGU INDIKATIF (Rp)	LOKASI	SUMBER DANA	PRIORITAS			TARGET	PAGU INDIKATIF (Rp)	
											NASIONAL	DAERAH				
1	2	3	4	5	6	7	8	9	10	11	12	13	14	15	16	17
			Jumlah Laporan Keuangan Akhir Tahun SKPD dan Laporan Hasil Koordinasi Penyusunan Laporan Keuangan Akhir Tahun SKPD				2 Laporan	500.000,00	Kab. Bondowoso, Bondowoso, Tamansari	OPSEN PKB	Memperkuat reformasi politik, hukum dan birokrasi, serta memperkuat pencegahan dan pemberantasan korupsi, narkoba, judi, dan penyeludupan.	JATIM BERKAH-AMANAH Memperkuat Penyelenggaraan Tata Kelola Pemerintahan yang Baik, Bersih, Efektif, Berdaya Guna dan Partisipatif 4. Pembangunan Pemerintahan	ASN Dinas Kependudukan dan Pencatatan Sipil		1.250.000,00	DINAS KEPENDUDUKAN DAN PENCATATAN SIPIL
	2.12.01.2.02.0007	Koordinasi dan Penyusunan Laporan Keuangan Bulanan/ Triwulanan/ Semesteran SKPD														
			Jumlah Laporan Keuangan Bulanan/ Triwulanan/ Semesteran SKPD dan Laporan Koordinasi Penyusunan Laporan Keuangan Bulanan/Triwulanan/Semesteran SKPD				12 Laporan	500.000,00	Kab. Bondowoso, Bondowoso, Tamansari	OPSEN PKB	Memperkuat reformasi politik, hukum dan birokrasi, serta memperkuat pencegahan dan pemberantasan korupsi, narkoba, judi, dan penyeludupan.	4. Pembangunan Pemerintahan	ASN Dinas Kependudukan dan Pencatatan Sipil		1.000.000,00	DINAS KEPENDUDUKAN DAN PENCATATAN SIPIL
	2.12.01.2.06	Administrasi Umum Perangkat Daerah	*Jumlah Administrasi Umum Perangkat Daerah Terpenuhi*	-			4 Kegiatan	573.610.850,00			Memperkuat reformasi politik, hukum dan birokrasi, serta memperkuat pencegahan dan pemberantasan korupsi, narkoba, judi, dan penyeludupan.	JATIM BERKAH-AMANAH Memperkuat Penyelenggaraan Tata Kelola Pemerintahan yang Baik, Bersih, Efektif, Berdaya Guna dan Partisipatif 4. Pembangunan Pemerintahan	ASN Dinas Kependudukan dan Pencatatan Sipil	-	216.554.600,00	DINAS KEPENDUDUKAN DAN PENCATATAN SIPIL
	2.12.01.2.06.0001	Penyediaan Komponen Instalasi Listrik/Penerangan Bangunan Kantor														

NO	KODE	URUSAN / BIDANG URUSAN / PROGRAM / OUTCOME / KEGIATAN / SUB KEGIATAN	INDIKATOR PROGRAM / KEGIATAN / SUB KEGIATAN	TARGET AKHIR PERIODE RENSTRA OPD	REALISASI CAPAIAN RENJA OPD TAHUN 2024	PRAKIRAAN CAPAIAN TARGET RENJA OPD TAHUN 2025	CAPAIAN KINERJA DAN KERANGKA PENDANAAN						KELOMPOK SASARAN	PRAKIRAAN MAJU RENCANA TAHUN 2027		PERANGKAT DAERAH PENANGGUNG JAWAB
							TARGET 2026	PAGU INDIKATIF (Rp)	LOKASI	SUMBER DANA	PRIORITAS			TARGET	PAGU INDIKATIF (Rp)	
											NASIONAL	DAERAH				
1	2	3	4	5	6	7	8	9	10	11	12	13	14	15	16	17
			Jumlah Paket Komponen Instalasi Listrik/Penerangan Bangunan Kantor yang Disediakan				1 Paket	1.500.000,00	Kab. Bondowoso, Bondowoso, Semua Kel/Desa	OPSEN PKB	Memperkuat reformasi politik, hukum dan birokrasi, serta memperkuat pencegahan dan pemberantasan korupsi, narkoba, judi, dan penyeludupan.	JATIM BERKAH-AMANAH Memperkuat Penyelenggaraan Tata Kelola Pemerintahan yang Baik, Bersih, Efektif, Berdaya Guna dan Partisipatif 4. Pembangunan Pemerintahan	ASN Dinas Kependudukan dan Pencatatan Sipil		5.000.000,00	DINAS KEPENDUDUKAN DAN PENCATATAN SIPIL
	2.12.01.2.06.0002	Penyediaan Peralatan dan Perlengkapan Kantor														
			Jumlah Paket Peralatan dan Perlengkapan Kantor yang Disediakan				1 Paket	1.459.000,00	Kab. Bondowoso, Bondowoso, Tamansari	OPSEN PKB	Memperkuat reformasi politik, hukum dan birokrasi, serta memperkuat pencegahan dan pemberantasan korupsi, narkoba, judi, dan penyeludupan.	JATIM BERKAH-AMANAH Memperkuat Penyelenggaraan Tata Kelola Pemerintahan yang Baik, Bersih, Efektif, Berdaya Guna dan Partisipatif 4. Pembangunan Pemerintahan	ASN Dinas Kependudukan dan Pencatatan Sipil		2.500.000,00	DINAS KEPENDUDUKAN DAN PENCATATAN SIPIL
	2.12.01.2.06.0004	Penyediaan Bahan Logistik Kantor														
			Jumlah Paket Bahan Logistik Kantor yang Disediakan				1 Paket	507.205.850,00	Kab. Bondowoso, Bondowoso, Tamansari	OPSEN PKB	Memperkuat reformasi politik, hukum dan birokrasi, serta memperkuat pencegahan dan pemberantasan korupsi, narkoba, judi, dan penyeludupan.	JATIM BERKAH-AMANAH Memperkuat Penyelenggaraan Tata Kelola Pemerintahan yang Baik, Bersih, Efektif, Berdaya Guna dan Partisipatif 4. Pembangunan Pemerintahan	ASN Dinas Kependudukan dan Pencatatan Sipil		104.054.600,00	DINAS KEPENDUDUKAN DAN PENCATATAN SIPIL
	2.12.01.2.06.0009	Penyelenggaraan Rapat Koordinasi dan Konsultasi SKPD														

NO	KODE	URUSAN / BIDANG URUSAN / PROGRAM / OUTCOME / KEGIATAN / SUB KEGIATAN	INDIKATOR PROGRAM / KEGIATAN / SUB KEGIATAN	TARGET AKHIR PERIODE RENSTRA OPD	REALISASI CAPAIAN RENJA OPD TAHUN 2024	PRAKIRAAN CAPAIAN TARGET RENJA OPD TAHUN 2025	CAPAIAN KINERJA DAN KERANGKA PENDANAAN						KELOMPOK SASARAN	PRAKIRAAN MAJU RENCANA TAHUN 2027		PERANGKAT DAERAH PENANGGUNG JAWAB
							TARGET 2026	PAGU INDIKATIF (Rp)	LOKASI	SUMBER DANA	PRIORITAS			TARGET	PAGU INDIKATIF (Rp)	
											NASIONAL	DAERAH				
1	2	3	4	5	6	7	8	9	10	11	12	13	14	15	16	17
			Jumlah Laporan Penyelenggaraan Rapat Koordinasi dan Konsultasi SKPD				15 Laporan	63.446.000,00	Kab. Bondowoso, Bondowoso, Tamansari	OPSEN PKB	Memperkuat reformasi politik, hukum dan birokrasi, serta memperkuat pencegahan dan pemberantasan korupsi, narkoba, judi, dan penyeludupan.	JATIM BERKAH-AMANAH Memperkuat Penyelenggaraan Tata Kelola Pemerintahan yang Baik, Bersih, Efektif, Berdaya Guna dan Partisipatif 4. Pembangunan Pemerintahan	ASN Dinas Kependudukan dan Pencatatan Sipil		105.000.000,00	DINAS KEPENDUDUKAN DAN PENCATATAN SIPIL
	2.12.01.2.08	Penyediaan Jasa Penunjang Urusan Pemerintahan Daerah	*Jumlah Ketersediaan Jasa Penunjang Urusan Pemerintahan Daerah*	-			3 Kegiatan	644.100.000,00			Memperkuat reformasi politik, hukum dan birokrasi, serta memperkuat pencegahan dan pemberantasan korupsi, narkoba, judi, dan penyeludupan.	JATIM BERKAH-AMANAH Memperkuat Penyelenggaraan Tata Kelola Pemerintahan yang Baik, Bersih, Efektif, Berdaya Guna dan Partisipatif 4. Pembangunan Pemerintahan	ASN Dinas Kependudukan dan Pencatatan Sipil	-	699.900.000,00	DINAS KEPENDUDUKAN DAN PENCATATAN SIPIL
	2.12.01.2.08.0002	Penyediaan Jasa Komunikasi, Sumber Daya Air dan Listrik														
			Jumlah Laporan Penyediaan Jasa Komunikasi, Sumber Daya Air dan Listrik yang Disediakan				12 Laporan	181.500.000,00	Kab. Bondowoso, Bondowoso, Tamansari	OPSEN PKB	Memperkuat reformasi politik, hukum dan birokrasi, serta memperkuat pencegahan dan pemberantasan korupsi, narkoba, judi, dan penyeludupan.	JATIM BERKAH-AMANAH Memperkuat Penyelenggaraan Tata Kelola Pemerintahan yang Baik, Bersih, Efektif, Berdaya Guna dan Partisipatif 4. Pembangunan Pemerintahan	ASN Dinas Kependudukan dan Pencatatan Sipil		223.500.000,00	DINAS KEPENDUDUKAN DAN PENCATATAN SIPIL
	2.12.01.2.08.0003	Penyediaan Jasa Peralatan dan Perlengkapan Kantor														

NO	KODE	URUSAN / BIDANG URUSAN / PROGRAM / OUTCOME / KEGIATAN / SUB KEGIATAN	INDIKATOR PROGRAM / KEGIATAN / SUB KEGIATAN	TARGET AKHIR PERIODE RENSTRA OPD	REALISASI CAPAIAN RENJA OPD TAHUN 2024	PRAKIRAAN CAPAIAN TARGET RENJA OPD TAHUN 2025	CAPAIAN KINERJA DAN KERANGKA PENDANAAN						KELOMPOK SASARAN	PRAKIRAAN MAJU RENCANA TAHUN 2027		PERANGKAT DAERAH PENANGGUNG JAWAB
							TARGET 2026	PAGU INDIKATIF (Rp)	LOKASI	SUMBER DANA	PRIORITAS			TARGET	PAGU INDIKATIF (Rp)	
											NASIONAL	DAERAH				
1	2	3	4	5	6	7	8	9	10	11	12	13	14	15	16	17
			Jumlah Laporan Penyediaan Jasa Peralatan dan Perlengkapan Kantor yang Disediakan				1 Laporan	16.200.000,00	Kab. Bondowoso, Bondowoso, Tamansari	OPSEN PKB	Memperkuat reformasi politik, hukum dan birokrasi, serta memperkuat pencegahan dan pemberantasan korupsi, narkoba, judi, dan penyeludupan.	4. Pembangunan Pemerintahan	ASN Dinas Kependudukan dan Pencatatan Sipil		30.000.000,00	DINAS KEPENDUDUKAN DAN PENCATATAN SIPIL
	2.12.01.2.08.0004	Penyediaan Jasa Pelayanan Umum Kantor														
			Jumlah Laporan Penyediaan Jasa Pelayanan Umum Kantor yang Disediakan				27 Laporan	446.400.000,00	Kab. Bondowoso, Bondowoso, Tamansari	SISA LEBIH PERHITUNGAN ANGGARAN TAHUN SEBELUMNYA	Memperkuat reformasi politik, hukum dan birokrasi, serta memperkuat pencegahan dan pemberantasan korupsi, narkoba, judi, dan penyeludupan.	JATIM BERKAH-AMANAH Memperkuat Penyelenggaraan Tata Kelola Pemerintahan yang Baik, Bersih, Efektif, Berdaya Guna dan Partisipatif 4. Pembangunan Pemerintahan	ASN Dinas Kependudukan dan Pencatatan Sipil		446.400.000,00	DINAS KEPENDUDUKAN DAN PENCATATAN SIPIL
	2.12.01.2.09	Pemeliharaan Barang Milik Daerah Penunjang Urusan Pemerintahan Daerah	*Jumlah Pemeliharaan Barang Milik Daerah Penunjang Urusan Pemerintahan Daerah*	-			5 Unit	137.597.800,00			Memperkuat reformasi politik, hukum dan birokrasi, serta memperkuat pencegahan dan pemberantasan korupsi, narkoba, judi, dan penyeludupan.	JATIM BERKAH-AMANAH Memperkuat Penyelenggaraan Tata Kelola Pemerintahan yang Baik, Bersih, Efektif, Berdaya Guna dan Partisipatif 4. Pembangunan Pemerintahan	ASN Dinas Kependudukan dan Pencatatan Sipil	-	160.000.000,00	DINAS KEPENDUDUKAN DAN PENCATATAN SIPIL
	2.12.01.2.09.0002	Penyediaan Jasa Pemeliharaan, Biaya Pemeliharaan, Pajak dan Perizinan Kendaraan Dinas Operasional atau Lapangan														

NO	KODE	URUSAN / BIDANG URUSAN / PROGRAM / OUTCOME / KEGIATAN / SUB KEGIATAN	INDIKATOR PROGRAM / KEGIATAN / SUB KEGIATAN	TARGET AKHIR PERIODE RENSTRA OPD	REALISASI CAPAIAN RENJA OPD TAHUN 2024	PRAKIRAAN CAPAIAN TARGET RENJA OPD TAHUN 2025	CAPAIAN KINERJA DAN KERANGKA PENDANAAN						KELOMPOK SASARAN	PRAKIRAAN MAJU RENCANA TAHUN 2027		PERANGKAT DAERAH PENANGGUNG JAWAB
							TARGET 2026	PAGU INDIKATIF (Rp)	LOKASI	SUMBER DANA	PRIORITAS			TARGET	PAGU INDIKATIF (Rp)	
											NASIONAL	DAERAH				
1	2	3	4	5	6	7	8	9	10	11	12	13	14	15	16	17
			Jumlah Kendaraan Dinas Operasional atau Lapangan yang Dipelihara dan dibayarkan Pajak dan Perizinannya				4 Unit	132.597.800,00	Kab. Bondowoso, Bondowoso, Tamansari	SISA LEBIH PERHITUNGAN ANGGARAN TAHUN SEBELUMNYA, OPSEN PKB	Memperkuat reformasi politik, hukum dan birokrasi, serta memperkuat pencegahan dan pemberantasan korupsi, narkoba, judi, dan penyeludupan.	JATIM BERKAH-AMANAH Memperkuat Penyelenggaraan Tata Kelola Pemerintahan yang Baik, Bersih, Efektif, Berdaya Guna dan Partisipatif 4. Pembangunan Pemerintahan	ASN Dinas Kependudukan dan Pencatatan Sipil		150.000.000,00	DINAS KEPENDUDUKAN DAN PENCATATAN SIPIL
	2.12.01.2.09.0006	Pemeliharaan Peralatan dan Mesin Lainnya														
			Jumlah Peralatan dan Mesin Lainnya yang Dipelihara				1 Unit	5.000.000,00	Kab. Bondowoso, Bondowoso, Tamansari	OPSEN PKB	Memperkuat reformasi politik, hukum dan birokrasi, serta memperkuat pencegahan dan pemberantasan korupsi, narkoba, judi, dan penyeludupan.	JATIM BERKAH-AMANAH Memperkuat Penyelenggaraan Tata Kelola Pemerintahan yang Baik, Bersih, Efektif, Berdaya Guna dan Partisipatif 4. Pembangunan Pemerintahan	ASN Dinas Kependudukan dan Pencatatan Sipil		10.000.000,00	DINAS KEPENDUDUKAN DAN PENCATATAN SIPIL
2.	**2.12.02**	**PROGRAM PENDAFTARAN PENDUDUK**	***Persentase Kepemilikan Kartu Identitas Anak*** ***Persentase Kepemilikan Identitas Kependudukan Digital*** ***Cakupan Penerbitan Kartu Tanda Penduduk(KTP)***	**-**			**46,10 Persen** **5,54 Persen** **99,99 Persen**	**55.000.000,00**						**-**	**855.000.000,00**	
		[Meningkatnya Kualitas Layanan Pendaftaran Penduduk]	**Perekaman KTP elektronik** **Persentase Kartu Identitas Anak (KIA) yang diterbitkan** **Persentase kepemilikan Identitas Kependudukan Digital (IKD)**	**46.55** **9.82** **99.99**	**41.45** **4.70** **99.99**	**46.10** **5.54** **99.99**	**46.10** **5.54** **99.99**	**55.000.000,00**	-	-	-	-	-	-	**855.000.000,00**	-

NO	KODE	URUSAN / BIDANG URUSAN / PROGRAM / OUTCOME / KEGIATAN / SUB KEGIATAN	INDIKATOR PROGRAM / KEGIATAN / SUB KEGIATAN	TARGET AKHIR PERIODE RENSTRA OPD	REALISASI CAPAIAN RENJA OPD TAHUN 2024	PRAKIRAAN CAPAIAN TARGET RENJA OPD TAHUN 2025	CAPAIAN KINERJA DAN KERANGKA PENDANAAN						KELOMPOK SASARAN	PRAKIRAAN MAJU RENCANA TAHUN 2027		PERANGKAT DAERAH PENANGGUNG JAWAB
							TARGET 2026	PAGU INDIKATIF (Rp)	LOKASI	SUMBER DANA	PRIORITAS			TARGET	PAGU INDIKATIF (Rp)	
											NASIONAL	DAERAH				
1	2	3	4	5	6	7	8	9	10	11	12	13	14	15	16	17
	2.12.02.2.01	Pelayanan Pendaftaran Penduduk	*Jumlah pelayanan pendaftaran penduduk Persentase penerbitan Surat Keterangan Pindah Warga Negara Indonesia (SKPWNI) Persentase penerbitan Kartu Keluarga (KK)*	-			4 layanan 100 Persen 100 Persen	30.000.000,00			Memperkuat reformasi politik, hukum dan birokrasi, serta memperkuat pencegahan dan pemberantasan korupsi, narkoba, judi, dan penyeludupan.	JATIM BERKAH-AMANAH Memperkuat Penyelenggaraan Tata Kelola Pemerintahan yang Baik, Bersih, Efektif, Berdaya Guna dan Partisipatif 4. Pembangunan Pemerintahan	Masyarakat Kabupaten Bondowoso	-	100.000.000,00	DINAS KEPENDUDUKAN DAN PENCATATAN SIPIL
	2.12.02.2.01.0003	Penyelesaian Masalah Pendaftaran Penduduk														
			Jumlah Penduduk yang Mendapatkan Pelayanan Penyelesaian Masalah Pendaftaran Penduduk				80 Orang	30.000.000,00	Kab. Bondowoso, Bondowoso, Tamansari	DANA BAGI HASIL (DBH), OPSEN PKB	Memperkuat reformasi politik, hukum dan birokrasi, serta memperkuat pencegahan dan pemberantasan korupsi, narkoba, judi, dan penyeludupan.	JATIM BERKAH-AMANAH Memperkuat Penyelenggaraan Tata Kelola Pemerintahan yang Baik, Bersih, Efektif, Berdaya Guna dan Partisipatif 4. Pembangunan Pemerintahan	Masyarakat Kabupaten Bondowoso		100.000.000,00	DINAS KEPENDUDUKAN DAN PENCATATAN SIPIL
	2.12.02.2.03	Penyelenggaraan Pendaftaran Penduduk	*Jumlah Penyelenggaraan Pendaftaran Penduduk*	-			2 Kegiatan	25.000.000,00			Memperkuat reformasi politik, hukum dan birokrasi, serta memperkuat pencegahan dan pemberantasan korupsi, narkoba, judi, dan penyeludupan.	JATIM BERKAH-AMANAH Memperkuat Penyelenggaraan Tata Kelola Pemerintahan yang Baik, Bersih, Efektif, Berdaya Guna dan Partisipatif 4. Pembangunan Pemerintahan	Masyarakat Kabupaten Bondowoso	-	755.000.000,00	DINAS KEPENDUDUKAN DAN PENCATATAN SIPIL
	2.12.02.2.03.0003	Fasilitasi Pendaftaran Penduduk														

NO	KODE	URUSAN / BIDANG URUSAN / PROGRAM / OUTCOME / KEGIATAN / SUB KEGIATAN	INDIKATOR PROGRAM / KEGIATAN / SUB KEGIATAN	TARGET AKHIR PERIODE RENSTRA OPD	REALISASI CAPAIAN RENJA OPD TAHUN 2024	PRAKIRAAN CAPAIAN TARGET RENJA OPD TAHUN 2025	CAPAIAN KINERJA DAN KERANGKA PENDANAAN						KELOMPOK SASARAN	PRAKIRAAN MAJU RENCANA TAHUN 2027		PERANGKAT DAERAH PENANGGUNG JAWAB
							TARGET 2026	PAGU INDIKATIF (Rp)	LOKASI	SUMBER DANA	PRIORITAS			TARGET	PAGU INDIKATIF (Rp)	
											NASIONAL	DAERAH				
1	2	3	4	5	6	7	8	9	10	11	12	13	14	15	16	17
			Jumlah Laporan Hasil Fasilitasi pendaftaran penduduk				4 Laporan	25.000.000,00	Kab. Bondowoso, Bondowoso, Tamansari	OPSEN PKB	Memperkuat reformasi politik, hukum dan birokrasi, serta memperkuat pencegahan dan pemberantasan korupsi, narkoba, judi, dan penyeludupan.	JATIM BERKAH-AMANAH Memperkuat Penyelenggaraan Tata Kelola Pemerintahan yang Baik, Bersih, Efektif, Berdaya Guna dan Partisipatif 4. Pembangunan Pemerintahan	Masyarakat Kabupaten Bondowoso		755.000.000,00	DINAS KEPENDUDUKAN DAN PENCATATAN SIPIL
3.	**2.12.03**	**PROGRAM PENCATATAN SIPIL**	***Persentase Akta Kelahiran yang Diterbitkan bagi yang Melaporkan*** ***Persentase Anak usia 0-18 tahun yang memiliki Akta Kelahiran***	**-**			**100 Persen** **96,96 Persen**	**67.000.000,00**						**-**	**400.000.000,00**	
		[Meningkatnya Kualitas Layanan Pencatatan Sipil]	**Persentase cakupan akta kematian dari peristiwa kematian yang dilaporkan** **Persentase cakupan kepemilikan akta kelahiran pada penduduk usia 0 s.d. 17 tahun** **Persentase cakupan kepemilikan akta perceraian pada semua individu pasangan yang perceraiannya dilaporkan** **Persentase cakupan kepemilikan buku nikah/akta perkawinan pada semua pasangan yang perkawinannya dilaporkan**	**100** **97**	**100** **97**	**100** **97**	**100** **97**	**67.000.000,00**	-	-	-	-	-	-	**400.000.000,00**	-
	2.12.03.2.01	Pelayanan Pencatatan Sipil	*Jumlah Penerbitan Akta Kematian* *Jumlah pelayanan pencatatan sipil* *Jumlah Penerbitan Akta Kelahiran*	-			5.000 Lembar 4 Layanan 17.064 Lembar	11.000.000,00			Memperkuat reformasi politik, hukum dan birokrasi, serta memperkuat pencegahan dan pemberantasan korupsi, narkoba, judi, dan penyeludupan.	JATIM BERKAH-AMANAH Memperkuat Penyelenggaraan Tata Kelola Pemerintahan yang Baik, Bersih, Efektif, Berdaya Guna dan Partisipatif 4. Pembangunan Pemerintahan	Masyarakat Kabupaten Bondowoso	-	50.000.000,00	DINAS KEPENDUDUKAN DAN PENCATATAN SIPIL
	2.12.03.2.01.0002	Peningkatan dalam Pelayanan Pencatatan Sipil														

NO	KODE	URUSAN / BIDANG URUSAN / PROGRAM / OUTCOME / KEGIATAN / SUB KEGIATAN	INDIKATOR PROGRAM / KEGIATAN / SUB KEGIATAN	TARGET AKHIR PERIODE RENSTRA OPD	REALISASI CAPAIAN RENJA OPD TAHUN 2024	PRAKIRAAN CAPAIAN TARGET RENJA OPD TAHUN 2025	CAPAIAN KINERJA DAN KERANGKA PENDANAAN						KELOMPOK SASARAN	PRAKIRAAN MAJU RENCANA TAHUN 2027		PERANGKAT DAERAH PENANGGUNG JAWAB
							TARGET 2026	PAGU INDIKATIF (Rp)	LOKASI	SUMBER DANA	PRIORITAS			TARGET	PAGU INDIKATIF (Rp)	
											NASIONAL	DAERAH				
1	2	3	4	5	6	7	8	9	10	11	12	13	14	15	16	17
			Jumlah Layanan Pencatatan Sipil yang Ditingkatkan				3 Layanan	11.000.000,00	Kab. Bondowoso, Bondowoso, Tamansari	OPSEN PKB	Memperkuat reformasi politik, hukum dan birokrasi, serta memperkuat pencegahan dan pemberantasan korupsi, narkoba, judi, dan penyeludupan.	JATIM BERKAH-AMANAH Memperkuat Penyelenggaraan Tata Kelola Pemerintahan yang Baik, Bersih, Efektif, Berdaya Guna dan Partisipatif 4. Pembangunan Pemerintahan	Masyarakat Kabupaten Bondowoso		50.000.000,00	DINAS KEPENDUDUKAN DAN PENCATATAN SIPIL
	2.12.03.2.02	Penyelenggaraan Pencatatan Sipil	*Jumlah Penyelenggaraan Pencatatan Sipil*	-			1 Kegiatan	56.000.000,00			-	JATIM BERKAH-AMANAH Memperkuat Penyelenggaraan Tata Kelola Pemerintahan yang Baik, Bersih, Efektif, Berdaya Guna dan Partisipatif 4. Pembangunan Pemerintahan	Masyarakat Kabupaten Bondowoso	-	350.000.000,00	DINAS KEPENDUDUKAN DAN PENCATATAN SIPIL
	2.12.03.2.02.0001	Koordinasi dengan Kantor Kementerian yang Menyelenggarakan Urusan Pemerintahan di Bidang Agama Kabupaten/Kota dan Pengadilan Agama yang Berkaitan dengan Pencatatan Nikah, Talak, Cerai, dan Rujuk bagi Penduduk yang Beragama Islam															
			Jumlah Laporan Hasil Koordinasi dengan Kantor Kementerian yang Menyelenggarakan Urusan Pemerintahan di Bidang Agama Kabupaten/Kota dan Pengadilan Agama yang Berkaitan dengan Pencatatan Nikah, Talak, Cerai, dan Rujuk bagi Penduduk yang Beragama Islam				1 Laporan	50.000.000,00	Kab. Bondowoso, Bondowoso, Tamansari	OPSEN PKB	-	JATIM BERKAH-AMANAH Memperkuat Penyelenggaraan Tata Kelola Pemerintahan yang Baik, Bersih, Efektif, Berdaya Guna dan Partisipatif 4. Pembangunan Pemerintahan	Masyarakat Kabupaten Bondowoso		50.000.000,00	DINAS KEPENDUDUKAN DAN PENCATATAN SIPIL
	2.12.03.2.02.0004	Pelayanan Secara Aktif Pendaftaran Peristiwa Kependudukan dan Pencatatan Peristiwa Penting Terkait Pencatatan Sipil														

NO	KODE	URUSAN / BIDANG URUSAN / PROGRAM / OUTCOME / KEGIATAN / SUB KEGIATAN	INDIKATOR PROGRAM / KEGIATAN / SUB KEGIATAN	TARGET AKHIR PERIODE RENSTRA OPD	REALISASI CAPAIAN RENJA OPD TAHUN 2024	PRAKIRAAN CAPAIAN TARGET RENJA OPD TAHUN 2025	CAPAIAN KINERJA DAN KERANGKA PENDANAAN						KELOMPOK SASARAN	PRAKIRAAN MAJU RENCANA TAHUN 2027		PERANGKAT DAERAH PENANGGUNG JAWAB
							TARGET 2026	PAGU INDIKATIF (Rp)	LOKASI	SUMBER DANA	PRIORITAS			TARGET	PAGU INDIKATIF (Rp)	
											NASIONAL	DAERAH				
1	2	3	4	5	6	7	8	9	10	11	12	13	14	15	16	17
			Jumlah Laporan Hasil Pelayanan Secara Aktif Pendaftaran Peristiwa Kependudukan dan Pencatatan Peristiwa Penting Terkait Pencatatan Sipil				8 Laporan	6.000.000,00	Kab. Bondowoso, Bondowoso, Tamansari	OPSEN PKB	-	JATIM BERKAH-AMANAH Memperkuat Penyelenggaraan Tata Kelola Pemerintahan yang Baik, Bersih, Efektif, Berdaya Guna dan Partisipatif 4. Pembangunan Pemerintahan	Masyarakat Kabupaten Bondowoso		300.000.000,00	DINAS KEPENDUDUKAN DAN PENCATATAN SIPIL
4.	**2.12.04**	**PROGRAM PENGELOLAAN INFORMASI ADMINISTRASI KEPENDUDUKAN**	***Persentase Informasi Kependudukan yang dimanfaatkan***	**-**			**100 Persen**	**117.000.000,00**						**-**	**316.767.000,00**	
		[Meningkatnya Pemanfaatan Informasi Kependudukan]	**Pemanfaatan data kependudukan**	**100**	**57.69**	**65.38**	**65.38**	**117.000.000,00**	-	-	-	-	-	-	**316.767.000,00**	-
	2.12.04.2.01	Pengumpulan Data Kependudukan dan Pemanfaatan dan Penyajian Database Kependudukan	*Jumlah Pengumpulan Data Kependudukan dan Pemanfaatan dan Penyajian Database Kependudukan*	-			26 Dokumen	27.000.000,00			Memperkuat reformasi politik, hukum dan birokrasi, serta memperkuat pencegahan dan pemberantasan korupsi, narkoba, judi, dan penyeludupan.	JATIM BERKAH-AMANAH Memperkuat Penyelenggaraan Tata Kelola Pemerintahan yang Baik, Bersih, Efektif, Berdaya Guna dan Partisipatif 4. Pembangunan Pemerintahan	Masyarakat Kabupaten Bondowoso	-	77.443.400,00	DINAS KEPENDUDUKAN DAN PENCATATAN SIPIL
	2.12.04.2.01.0002	Kerja Sama Pemanfaatan Data Kependudukan														
			Jumlah Dokumen Kerja Sama Pemanfaatan Data Kependudukan				26 Dokumen	27.000.000,00	Kab. Bondowoso, Bondowoso, Tamansari	OPSEN PKB	Memperkuat reformasi politik, hukum dan birokrasi, serta memperkuat pencegahan dan pemberantasan korupsi, narkoba, judi, dan penyeludupan.	JATIM BERKAH-AMANAH Memperkuat Penyelenggaraan Tata Kelola Pemerintahan yang Baik, Bersih, Efektif, Berdaya Guna dan Partisipatif 4. Pembangunan Pemerintahan	Masyarakat Kabupaten Bondowoso		77.443.400,00	DINAS KEPENDUDUKAN DAN PENCATATAN SIPIL

NO	KODE	URUSAN / BIDANG URUSAN / PROGRAM / OUTCOME / KEGIATAN / SUB KEGIATAN	INDIKATOR PROGRAM / KEGIATAN / SUB KEGIATAN	TARGET AKHIR PERIODE RENSTRA OPD	REALISASI CAPAIAN RENJA OPD TAHUN 2024	PRAKIRAAN CAPAIAN TARGET RENJA OPD TAHUN 2025	CAPAIAN KINERJA DAN KERANGKA PENDANAAN						KELOMPOK SASARAN	PRAKIRAAN MAJU RENCANA TAHUN 2027		PERANGKAT DAERAH PENANGGUNG JAWAB
							TARGET 2026	PAGU INDIKATIF (Rp)	LOKASI	SUMBER DANA	PRIORITAS			TARGET	PAGU INDIKATIF (Rp)	
											NASIONAL	DAERAH				
1	2	3	4	5	6	7	8	9	10	11	12	13	14	15	16	17
	2.12.04.2.03	Penyelenggaraan Pengelolaan Informasi Administrasi Kependudukan	*Jumlah Ketersediaan Pengelolaan Informasi administrasi Kependudukan*	-			2 Laporan	90.000.000,00			Memperkuat reformasi politik, hukum dan birokrasi, serta memperkuat pencegahan dan pemberantasan korupsi, narkoba, judi, dan penyeludupan.	JATIM BERKAH-AMANAH Memperkuat Penyelenggaraan Tata Kelola Pemerintahan yang Baik, Bersih, Efektif, Berdaya Guna dan Partisipatif 4. Pembangunan Pemerintahan	Masyarakat Kabupaten Bondowoso	-	239.323.600,00	DINAS KEPENDUDUKAN DAN PENCATATAN SIPIL
	2.12.04.2.03.0003	Fasilitasi Terkait Pengelolaan Informasi Administrasi Kependudukan														
			Jumlah Laporan Hasil Fasilitasi Pengelolaan Informasi Administrasi Kependudukan				2 Laporan	90.000.000,00	Kab. Bondowoso, Bondowoso, Tamansari	OPSEN PKB	Memperkuat reformasi politik, hukum dan birokrasi, serta memperkuat pencegahan dan pemberantasan korupsi, narkoba, judi, dan penyeludupan.	JATIM BERKAH-AMANAH Memperkuat Penyelenggaraan Tata Kelola Pemerintahan yang Baik, Bersih, Efektif, Berdaya Guna dan Partisipatif 4. Pembangunan Pemerintahan	Masyarakat Kabupaten Bondowoso		239.323.600,00	DINAS KEPENDUDUKAN DAN PENCATATAN SIPIL
5.	**2.12.05**	**PROGRAM PENGELOLAAN PROFIL KEPENDUDUKAN**	***Cakupan Pengelolaan Profil Kependudkan***	**-**			**2 Jenis**	**7.000.000,00**						**-**	**10.500.000,00**	
		[Meningkatnya Kualitas Profil Kependudukan]	**Jumlah data profil kependudukan yang disusun**	**2**	**2**	**2**	**2**	**7.000.000,00**	-	-	-	-	-	-	**10.500.000,00**	-
	2.12.05.2.01	Penyusunan Profil Kependudukan	*Jumlah Penyusunan Profil Kependudukan*	-			1 Dokumen	7.000.000,00			Memperkuat reformasi politik, hukum dan birokrasi, serta memperkuat pencegahan dan pemberantasan korupsi, narkoba, judi, dan penyeludupan.	JATIM BERKAH-AMANAH Memperkuat Penyelenggaraan Tata Kelola Pemerintahan yang Baik, Bersih, Efektif, Berdaya Guna dan Partisipatif 4. Pembangunan Pemerintahan	Dinas Kependudukan dan Pencatatan Sipil	-	10.500.000,00	DINAS KEPENDUDUKAN DAN PENCATATAN SIPIL
	2.12.05.2.01.0001	Penyediaan Data Kependudukan Kabupaten/Kota														

NO	KODE	URUSAN / BIDANG URUSAN / PROGRAM / OUTCOME / KEGIATAN / SUB KEGIATAN	INDIKATOR PROGRAM / KEGIATAN / SUB KEGIATAN	TARGET AKHIR PERIODE RENSTRA OPD	REALISASI CAPAIAN RENJA OPD TAHUN 2024	PRAKIRAAN CAPAIAN TARGET RENJA OPD TAHUN 2025	CAPAIAN KINERJA DAN KERANGKA PENDANAAN						KELOMPOK SASARAN	PRAKIRAAN MAJU RENCANA TAHUN 2027		PERANGKAT DAERAH PENANGGUNG JAWAB
							TARGET 2026	PAGU INDIKATIF (Rp)	LOKASI	SUMBER DANA	PRIORITAS			TARGET	PAGU INDIKATIF (Rp)	
											NASIONAL	DAERAH				
1	2	3	4	5	6	7	8	9	10	11	12	13	14	15	16	17
			Jumlah Data Kependudukan Kabupaten/Kota				2 Dokumen	7.000.000,00	Kab. Bondowoso, Bondowoso, Tamansari	OPSEN PKB	Memperkuat reformasi politik, hukum dan birokrasi, serta memperkuat pencegahan dan pemberantasan korupsi, narkoba, judi, dan penyeludupan.	JATIM BERKAH-AMANAH Memperkuat Penyelenggaraan Tata Kelola Pemerintahan yang Baik, Bersih, Efektif, Berdaya Guna dan Partisipatif 4. Pembangunan Pemerintahan	Dinas Kependudukan dan Pencatatan Sipil		10.500.000,00	DINAS KEPENDUDUKAN DAN PENCATATAN SIPIL
	J U M L A H							**3.076.719.450,00**							**4.194.251.800,00**	

RENCANA KERJA ORGANISASI PERANGKAT DAERAH (RENJA OPD)
DINAS PEMBERDAYAAN MASYARAKAT DAN DESA KAB. BONDOWOSO
TAHUN 2026

NO	KODE	URUSAN / BIDANG URUSAN / PROGRAM / OUTCOME / KEGIATAN / SUB KEGIATAN	INDIKATOR PROGRAM / KEGIATAN / SUB KEGIATAN	TARGET AKHIR PERIODE RENSTRA OPD	REALISASI CAPAIAN RENJA OPD TAHUN 2024	PRAKIRAAN CAPAIAN TARGET RENJA OPD TAHUN 2025	CAPAIAN KINERJA DAN KERANGKA PENDANAAN						KELOMPOK SASARAN	PRAKIRAAN MAJU RENCANA TAHUN 2027		PERANGKAT DAERAH PENANGGUNG JAWAB
							TARGET 2026	PAGU INDIKATIF (Rp)	LOKASI	SUMBER DANA	PRIORITAS			TARGET	PAGU INDIKATIF (Rp)	
											NASIONAL	DAERAH				
1	2	3	4	5	6	7	8	9	10	11	12	13	14	15	16	17
		DINAS PEMBERDAYAAN MASYARAKAT DAN DESA						**14.867.764.775,00**							**17.887.002.100,00**	
	2	**URUSAN PEMERINTAHAN WAJIB YANG TIDAK BERKAITAN DENGAN PELAYANAN DASAR**						**14.867.764.775,00**							**17.887.002.100,00**	
	2.13	**URUSAN PEMERINTAHAN BIDANG PEMBERDAYAAN MASYARAKAT DAN DESA**						**14.867.764.775,00**							**17.887.002.100,00**	
1.	**2.13.01**	**PROGRAM PENUNJANG URUSAN PEMERINTAHAN DAERAH KABUPATEN/KOTA**	***Persentase ASN Yang Puas Terhadap Pelayanan Administrasi***	**-**			**100 %**	**2.814.135.275,00**						**-**	**3.526.965.600,00**	
		[Meningkatnya Penyelenggaraan Urusan Pemerintahan Daerah dengan Baik dan Efisien]	**Persentase Dokumen Perencanaan dan Evaluasi yang disusun** **Persentase Laporan Keuangan yang disusun** **Persentase Sarana dan Prasarana Aparatur yang layak fungsi**	**100**	**100**	**100**	**100**	**2.814.135.275,00**	-	-	-	-	-	-	**3.526.965.600,00**	-
	2.13.01.2.01	Perencanaan, Penganggaran, dan Evaluasi Kinerja Perangkat Daerah	*Jumlah Dokumen Perencanaan dan Evaluasi Yang Disusun*	-			11 Dokumen	19.557.675,00			Membangun dari desa dan dari bawah untuk pertumbuhan ekonomi, pemerataan ekonomi dan pemberantasan kemiskinan.	JATIM SEJAHTERA Mempercepat Pengentasan Kemiskinan dan Pengurangan Ketimpangan 1. Pembangunan Sumber Daya Manusia	ASN	-	43.000.000,00	DINAS PEMBERDAYAAN MASYARAKAT DAN DESA
	2.13.01.2.01.0001	Penyusunan Dokumen Perencanaan Perangkat Daerah														
			Jumlah Dokumen Perencanaan Perangkat Daerah				3 Dokumen	10.000.000,00	Kab. Bondowoso, Semua Kecamatan, Semua Kel/Desa	DANA ALOKASI UMUM (DAU)	Membangun dari desa dan dari bawah untuk pertumbuhan ekonomi, pemerataan ekonomi dan pemberantasan kemiskinan.	JATIM SEJAHTERA Mempercepat Pengentasan Kemiskinan dan Pengurangan Ketimpangan 1. Pembangunan Sumber Daya Manusia	ASN		10.000.000,00	DINAS PEMBERDAYAAN MASYARAKAT DAN DESA
	2.13.01.2.01.0002	Koordinasi dan Penyusunan Dokumen RKA-SKPD														

NO	KODE	URUSAN / BIDANG URUSAN / PROGRAM / OUTCOME / KEGIATAN / SUB KEGIATAN	INDIKATOR PROGRAM / KEGIATAN / SUB KEGIATAN	TARGET AKHIR PERIODE RENSTRA OPD	REALISASI CAPAIAN RENJA OPD TAHUN 2024	PRAKIRAAN CAPAIAN TARGET RENJA OPD TAHUN 2025	CAPAIAN KINERJA DAN KERANGKA PENDANAAN						KELOMPOK SASARAN	PRAKIRAAN MAJU RENCANA TAHUN 2027		PERANGKAT DAERAH PENANGGUNG JAWAB
							TARGET 2026	PAGU INDIKATIF (Rp)	LOKASI	SUMBER DANA	PRIORITAS			TARGET	PAGU INDIKATIF (Rp)	
											NASIONAL	DAERAH				
1	2	3	4	5	6	7	8	9	10	11	12	13	14	15	16	17
			Jumlah Dokumen RKA-SKPD dan Laporan Hasil Koordinasi Penyusunan Dokumen RKA-SKPD				1 Dokumen	750.000,00	Kab. Bondowoso, Semua Kecamatan, Semua Kel/Desa	DANA ALOKASI UMUM (DAU)	Membangun dari desa dan dari bawah untuk pertumbuhan ekonomi, pemerataan ekonomi dan pemberantasan kemiskinan.	JATIM SEJAHTERA Mempercepat Pengentasan Kemiskinan dan Pengurangan Ketimpangan 1. Pembangunan Sumber Daya Manusia	ASN		2.000.000,00	DINAS PEMBERDAYAAN MASYARAKAT DAN DESA
	2.13.01.2.01.0003	Koordinasi dan Penyusunan Dokumen Perubahan RKA-SKPD														
			Jumlah Dokumen Perubahan RKA-SKPD dan Laporan Hasil Koordinasi Penyusunan Dokumen Perubahan RKA-SKPD				1 Dokumen	807.675,00	Kab. Bondowoso, Semua Kecamatan, Semua Kel/Desa	DANA ALOKASI UMUM (DAU)	Membangun dari desa dan dari bawah untuk pertumbuhan ekonomi, pemerataan ekonomi dan pemberantasan kemiskinan.	JATIM SEJAHTERA Mempercepat Pengentasan Kemiskinan dan Pengurangan Ketimpangan 1. Pembangunan Sumber Daya Manusia	ASN		2.000.000,00	DINAS PEMBERDAYAAN MASYARAKAT DAN DESA
	2.13.01.2.01.0004	Koordinasi dan Penyusunan DPA-SKPD														
			Jumlah Dokumen DPA-SKPD dan Laporan Hasil Koordinasi Penyusunan Dokumen DPA-SKPD				1 Dokumen	1.000.000,00	Kab. Bondowoso, Semua Kecamatan, Semua Kel/Desa	DANA ALOKASI UMUM (DAU)	Membangun dari desa dan dari bawah untuk pertumbuhan ekonomi, pemerataan ekonomi dan pemberantasan kemiskinan.	JATIM SEJAHTERA Mempercepat Pengentasan Kemiskinan dan Pengurangan Ketimpangan 1. Pembangunan Sumber Daya Manusia	ASN		2.000.000,00	DINAS PEMBERDAYAAN MASYARAKAT DAN DESA
	2.13.01.2.01.0005	Koordinasi dan Penyusunan Perubahan DPA- SKPD														
			Jumlah Dokumen Perubahan DPA-SKPD dan Laporan Hasil Koordinasi Penyusunan Dokumen Perubahan DPA-SKPD				1 Dokumen	1.500.000,00	Kab. Bondowoso, Semua Kecamatan, Semua Kel/Desa	DANA ALOKASI UMUM (DAU)	Membangun dari desa dan dari bawah untuk pertumbuhan ekonomi, pemerataan ekonomi dan pemberantasan kemiskinan.	JATIM SEJAHTERA Mempercepat Pengentasan Kemiskinan dan Pengurangan Ketimpangan 1. Pembangunan Sumber Daya Manusia	ASN		2.000.000,00	DINAS PEMBERDAYAAN MASYARAKAT DAN DESA

NO	KODE	URUSAN / BIDANG URUSAN / PROGRAM / OUTCOME / KEGIATAN / SUB KEGIATAN	INDIKATOR PROGRAM / KEGIATAN / SUB KEGIATAN	TARGET AKHIR PERIODE RENSTRA OPD	REALISASI CAPAIAN RENJA OPD TAHUN 2024	PRAKIRAAN CAPAIAN TARGET RENJA OPD TAHUN 2025	CAPAIAN KINERJA DAN KERANGKA PENDANAAN						KELOMPOK SASARAN	PRAKIRAAN MAJU RENCANA TAHUN 2027		PERANGKAT DAERAH PENANGGUNG JAWAB
							TARGET 2026	PAGU INDIKATIF (Rp)	LOKASI	SUMBER DANA	PRIORITAS			TARGET	PAGU INDIKATIF (Rp)	
											NASIONAL	DAERAH				
1	2	3	4	5	6	7	8	9	10	11	12	13	14	15	16	17
	2.13.01.2.01.0006	Koordinasi dan Penyusunan Laporan Capaian Kinerja dan Ikhtisar Realisasi Kinerja SKPD														
			Jumlah Laporan Capaian Kinerja dan Ikhtisar Realisasi Kinerja SKPD dan Laporan Hasil Koordinasi Penyusunan Laporan Capaian Kinerja dan Ikhtisar Realisasi Kinerja SKPD				3 Laporan	1.000.000,00	Kab. Bondowoso, Semua Kecamatan, Semua Kel/Desa	DANA ALOKASI UMUM (DAU)	Membangun dari desa dan dari bawah untuk pertumbuhan ekonomi, pemerataan ekonomi dan pemberantasan kemiskinan.	JATIM SEJAHTERA Mempercepat Pengentasan Kemiskinan dan Pengurangan Ketimpangan 1. Pembangunan Sumber Daya Manusia	ASN		3.000.000,00	DINAS PEMBERDAYAAN MASYARAKAT DAN DESA
	2.13.01.2.01.0007	Evaluasi Kinerja Perangkat Daerah														
			Jumlah Laporan Evaluasi Kinerja Perangkat Daerah				1 Laporan	2.500.000,00	Kab. Bondowoso, Semua Kecamatan, Semua Kel/Desa	DANA ALOKASI UMUM (DAU)	Membangun dari desa dan dari bawah untuk pertumbuhan ekonomi, pemerataan ekonomi dan pemberantasan kemiskinan.	JATIM SEJAHTERA Mempercepat Pengentasan Kemiskinan dan Pengurangan Ketimpangan 1. Pembangunan Sumber Daya Manusia	ASN		10.000.000,00	DINAS PEMBERDAYAAN MASYARAKAT DAN DESA
	2.13.01.2.01.0009	Pelaksanaan Pengumpulan Data Statistik Sektoral Daerah														
			Jumlah Data Statistik Sektoral Daerah yang Telah Dikumpulkan dan Diperiksa Lingkup Perangkat Daerah				1 Data	1.000.000,00	Kab. Bondowoso, Bondowoso, Semua Kel/Desa	DANA ALOKASI UMUM (DAU)	Membangun dari desa dan dari bawah untuk pertumbuhan ekonomi, pemerataan ekonomi dan pemberantasan kemiskinan.	JATIM SEJAHTERA Mempercepat Pengentasan Kemiskinan dan Pengurangan Ketimpangan 1. Pembangunan Sumber Daya Manusia	ASN		5.000.000,00	DINAS PEMBERDAYAAN MASYARAKAT DAN DESA
	2.13.01.2.01.0010	Pelaksanaan Forum Perangkat Daerah Berdasarkan Bidang Urusan yang Diampu dalam Rangka Penyusunan Dokumen Perencanaan Perangkat Daerah														

NO	KODE	URUSAN / BIDANG URUSAN / PROGRAM / OUTCOME / KEGIATAN / SUB KEGIATAN	INDIKATOR PROGRAM / KEGIATAN / SUB KEGIATAN	TARGET AKHIR PERIODE RENSTRA OPD	REALISASI CAPAIAN RENJA OPD TAHUN 2024	PRAKIRAAN CAPAIAN TARGET RENJA OPD TAHUN 2025	CAPAIAN KINERJA DAN KERANGKA PENDANAAN						KELOMPOK SASARAN	PRAKIRAAN MAJU RENCANA TAHUN 2027		PERANGKAT DAERAH PENANGGUNG JAWAB
							TARGET 2026	PAGU INDIKATIF (Rp)	LOKASI	SUMBER DANA	PRIORITAS			TARGET	PAGU INDIKATIF (Rp)	
											NASIONAL	DAERAH				
1	2	3	4	5	6	7	8	9	10	11	12	13	14	15	16	17
			Jumlah Berita Acara Hasil Forum Perangkat Daerah Berdasarkan Bidang Urusan yang Diampu dalam Rangka Penyusunan Dokumen Perencanaan Perangkat Daerah				1 Berita Acara	1.000.000,00	Kab. Bondowoso, Semua Kecamatan, Semua Kel/Desa	DANA ALOKASI UMUM (DAU)	Membangun dari desa dan dari bawah untuk pertumbuhan ekonomi, pemerataan ekonomi dan pemberantasan kemiskinan.	JATIM SEJAHTERA Mempercepat Pengentasan Kemiskinan dan Pengurangan Ketimpangan 1. Pembangunan Sumber Daya Manusia	ASN		7.000.000,00	DINAS PEMBERDAYAAN MASYARAKAT DAN DESA
	2.13.01.2.02	Administrasi Keuangan Perangkat Daerah	*Jumlah Dokumen Administrasi keuangan yang disusun*	-			24 Dokumen	2.300.622.900,00			Membangun dari desa dan dari bawah untuk pertumbuhan ekonomi, pemerataan ekonomi dan pemberantasan kemiskinan.	JATIM SEJAHTERA Mempercepat Pengentasan Kemiskinan dan Pengurangan Ketimpangan 1. Pembangunan Sumber Daya Manusia	ASN	-	2.421.965.600,00	DINAS PEMBERDAYAAN MASYARAKAT DAN DESA
	2.13.01.2.02.0001	Penyediaan Gaji dan Tunjangan ASN														
			Jumlah Orang yang Menerima Gaji dan Tunjangan ASN				37 Orang/bulan	2.296.622.900,00	Kab. Bondowoso, Semua Kecamatan, Semua Kel/Desa	DANA ALOKASI UMUM (DAU)	Membangun dari desa dan dari bawah untuk pertumbuhan ekonomi, pemerataan ekonomi dan pemberantasan kemiskinan.	JATIM SEJAHTERA Mempercepat Pengentasan Kemiskinan dan Pengurangan Ketimpangan 1. Pembangunan Sumber Daya Manusia	ASN		2.410.465.600,00	DINAS PEMBERDAYAAN MASYARAKAT DAN DESA
	2.13.01.2.02.0003	Pelaksanaan Penatausahaan dan Pengujian/Verifikasi Keuangan SKPD														
			Jumlah Dokumen Penatausahaan dan Pengujian/Verifikasi Keuangan SKPD				1 Dokumen	750.000,00	Kab. Bondowoso, Semua Kecamatan, Semua Kel/Desa	DANA ALOKASI UMUM (DAU)	Membangun dari desa dan dari bawah untuk pertumbuhan ekonomi, pemerataan ekonomi dan pemberantasan kemiskinan.	JATIM SEJAHTERA Mempercepat Pengentasan Kemiskinan dan Pengurangan Ketimpangan 1. Pembangunan Sumber Daya Manusia	ASN		2.000.000,00	DINAS PEMBERDAYAAN MASYARAKAT DAN DESA

NO	KODE	URUSAN / BIDANG URUSAN / PROGRAM / OUTCOME / KEGIATAN / SUB KEGIATAN	INDIKATOR PROGRAM / KEGIATAN / SUB KEGIATAN	TARGET AKHIR PERIODE RENSTRA OPD	REALISASI CAPAIAN RENJA OPD TAHUN 2024	PRAKIRAAN CAPAIAN TARGET RENJA OPD TAHUN 2025	CAPAIAN KINERJA DAN KERANGKA PENDANAAN						KELOMPOK SASARAN	PRAKIRAAN MAJU RENCANA TAHUN 2027		PERANGKAT DAERAH PENANGGUNG JAWAB
							TARGET 2026	PAGU INDIKATIF (Rp)	LOKASI	SUMBER DANA	PRIORITAS			TARGET	PAGU INDIKATIF (Rp)	
											NASIONAL	DAERAH				
1	2	3	4	5	6	7	8	9	10	11	12	13	14	15	16	17
	2.13.01.2.02.0004	Koordinasi dan Pelaksanaan Akuntansi SKPD														
			Jumlah Dokumen Koordinasi dan Pelaksanaan Akuntansi SKPD				1 Dokumen	750.000,00	Kab. Bondowoso, Semua Kecamatan, Semua Kel/Desa	DANA ALOKASI UMUM (DAU)	Membangun dari desa dan dari bawah untuk pertumbuhan ekonomi, pemerataan ekonomi dan pemberantasan kemiskinan.	JATIM SEJAHTERA Mempercepat Pengentasan Kemiskinan dan Pengurangan Ketimpangan 1. Pembangunan Sumber Daya Manusia	ASN		2.000.000,00	DINAS PEMBERDAYAAN MASYARAKAT DAN DESA
	2.13.01.2.02.0005	Koordinasi dan Penyusunan Laporan Keuangan Akhir Tahun SKPD														
			Jumlah Laporan Keuangan Akhir Tahun SKPD dan Laporan Hasil Koordinasi Penyusunan Laporan Keuangan Akhir Tahun SKPD				1 Laporan	1.000.000,00	Kab. Bondowoso, Semua Kecamatan, Semua Kel/Desa	DANA ALOKASI UMUM (DAU)	Membangun dari desa dan dari bawah untuk pertumbuhan ekonomi, pemerataan ekonomi dan pemberantasan kemiskinan.	JATIM SEJAHTERA Mempercepat Pengentasan Kemiskinan dan Pengurangan Ketimpangan 1. Pembangunan Sumber Daya Manusia	ASN		2.500.000,00	DINAS PEMBERDAYAAN MASYARAKAT DAN DESA
	2.13.01.2.02.0007	Koordinasi dan Penyusunan Laporan Keuangan Bulanan/ Triwulanan/ Semesteran SKPD														
			Jumlah Laporan Keuangan Bulanan/ Triwulanan/ Semesteran SKPD dan Laporan Koordinasi Penyusunan Laporan Keuangan Bulanan/Triwulanan/Semesteran SKPD				18 Laporan	1.000.000,00	Kab. Bondowoso, Semua Kecamatan, Semua Kel/Desa	DANA ALOKASI UMUM (DAU)	Membangun dari desa dan dari bawah untuk pertumbuhan ekonomi, pemerataan ekonomi dan pemberantasan kemiskinan.	JATIM SEJAHTERA Mempercepat Pengentasan Kemiskinan dan Pengurangan Ketimpangan 1. Pembangunan Sumber Daya Manusia	ASN		3.000.000,00	DINAS PEMBERDAYAAN MASYARAKAT DAN DESA
	2.13.01.2.02.0008	Penyusunan Pelaporan dan Analisis Prognosis Realisasi Anggaran														

NO	KODE	URUSAN / BIDANG URUSAN / PROGRAM / OUTCOME / KEGIATAN / SUB KEGIATAN	INDIKATOR PROGRAM / KEGIATAN / SUB KEGIATAN	TARGET AKHIR PERIODE RENSTRA OPD	REALISASI CAPAIAN RENJA OPD TAHUN 2024	PRAKIRAAN CAPAIAN TARGET RENJA OPD TAHUN 2025	CAPAIAN KINERJA DAN KERANGKA PENDANAAN						KELOMPOK SASARAN	PRAKIRAAN MAJU RENCANA TAHUN 2027		PERANGKAT DAERAH PENANGGUNG JAWAB
							TARGET 2026	PAGU INDIKATIF (Rp)	LOKASI	SUMBER DANA	PRIORITAS			TARGET	PAGU INDIKATIF (Rp)	
											NASIONAL	DAERAH				
1	2	3	4	5	6	7	8	9	10	11	12	13	14	15	16	17
			Jumlah Dokumen Pelaporan dan Analisis Prognosis Realisasi Anggaran				2 Dokumen	500.000,00	Kab. Bondowoso, Semua Kecamatan, Semua Kel/Desa	DANA ALOKASI UMUM (DAU)	Membangun dari desa dan dari bawah untuk pertumbuhan ekonomi, pemerataan ekonomi dan pemberantasan kemiskinan.	JATIM SEJAHTERA Mempercepat Pengentasan Kemiskinan dan Pengurangan Ketimpangan 1. Pembangunan Sumber Daya Manusia	ASN		2.000.000,00	DINAS PEMBERDAYAAN MASYARAKAT DAN DESA
	2.13.01.2.06	Administrasi Umum Perangkat Daerah	*Jumlah Pelayanan Administrasi Perkantoran*	-			7 Jenis	177.260.700,00			Membangun dari desa dan dari bawah untuk pertumbuhan ekonomi, pemerataan ekonomi dan pemberantasan kemiskinan.	JATIM SEJAHTERA Mempercepat Pengentasan Kemiskinan dan Pengurangan Ketimpangan 1. Pembangunan Sumber Daya Manusia	ASN	-	173.500.000,00	DINAS PEMBERDAYAAN MASYARAKAT DAN DESA
	2.13.01.2.06.0001	Penyediaan Komponen Instalasi Listrik/Penerangan Bangunan Kantor														
			Jumlah Paket Komponen Instalasi Listrik/Penerangan Bangunan Kantor yang Disediakan				1 Paket	2.000.000,00	Kab. Bondowoso, Semua Kecamatan, Semua Kel/Desa	DANA ALOKASI UMUM (DAU)	Membangun dari desa dan dari bawah untuk pertumbuhan ekonomi, pemerataan ekonomi dan pemberantasan kemiskinan.	JATIM SEJAHTERA Mempercepat Pengentasan Kemiskinan dan Pengurangan Ketimpangan 1. Pembangunan Sumber Daya Manusia	ASN		4.000.000,00	DINAS PEMBERDAYAAN MASYARAKAT DAN DESA
	2.13.01.2.06.0002	Penyediaan Peralatan dan Perlengkapan Kantor														
			Jumlah Paket Peralatan dan Perlengkapan Kantor yang Disediakan				1 Paket	73.960.700,00	Kab. Bondowoso, Semua Kecamatan, Semua Kel/Desa	DANA ALOKASI UMUM (DAU)	Membangun dari desa dan dari bawah untuk pertumbuhan ekonomi, pemerataan ekonomi dan pemberantasan kemiskinan.	JATIM SEJAHTERA Mempercepat Pengentasan Kemiskinan dan Pengurangan Ketimpangan 1. Pembangunan Sumber Daya Manusia	ASN		3.000.000,00	DINAS PEMBERDAYAAN MASYARAKAT DAN DESA

NO	KODE	URUSAN / BIDANG URUSAN / PROGRAM / OUTCOME / KEGIATAN / SUB KEGIATAN	INDIKATOR PROGRAM / KEGIATAN / SUB KEGIATAN	TARGET AKHIR PERIODE RENSTRA OPD	REALISASI CAPAIAN RENJA OPD TAHUN 2024	PRAKIRAAN CAPAIAN TARGET RENJA OPD TAHUN 2025	CAPAIAN KINERJA DAN KERANGKA PENDANAAN						KELOMPOK SASARAN	PRAKIRAAN MAJU RENCANA TAHUN 2027		PERANGKAT DAERAH PENANGGUNG JAWAB
							TARGET 2026	PAGU INDIKATIF (Rp)	LOKASI	SUMBER DANA	PRIORITAS			TARGET	PAGU INDIKATIF (Rp)	
											NASIONAL	DAERAH				
1	2	3	4	5	6	7	8	9	10	11	12	13	14	15	16	17
	2.13.01.2.06.0003	Penyediaan Peralatan Rumah Tangga														
			Jumlah Paket Peralatan Rumah Tangga yang Disediakan				1 Paket	1.300.000,00	Kab. Bondowoso, Semua Kecamatan, Semua Kel/Desa	DANA ALOKASI UMUM (DAU)	Membangun dari desa dan dari bawah untuk pertumbuhan ekonomi, pemerataan ekonomi dan pemberantasan kemiskinan.	JATIM SEJAHTERA Mempercepat Pengentasan Kemiskinan dan Pengurangan Ketimpangan 1. Pembangunan Sumber Daya Manusia	ASN		3.000.000,00	DINAS PEMBERDAYAAN MASYARAKAT DAN DESA
	2.13.01.2.06.0004	Penyediaan Bahan Logistik Kantor														
			Jumlah Paket Bahan Logistik Kantor yang Disediakan				1 Paket	7.000.000,00	Kab. Bondowoso, Semua Kecamatan, Semua Kel/Desa	DANA ALOKASI UMUM (DAU)	Membangun dari desa dan dari bawah untuk pertumbuhan ekonomi, pemerataan ekonomi dan pemberantasan kemiskinan.	JATIM SEJAHTERA Mempercepat Pengentasan Kemiskinan dan Pengurangan Ketimpangan 1. Pembangunan Sumber Daya Manusia	ASN		8.000.000,00	DINAS PEMBERDAYAAN MASYARAKAT DAN DESA
	2.13.01.2.06.0005	Penyediaan Barang Cetakan dan Penggandaan														
			Jumlah Paket Barang Cetakan dan Penggandaan yang Disediakan				1 Paket	1.000.000,00	Kab. Bondowoso, Semua Kecamatan, Semua Kel/Desa	DANA ALOKASI UMUM (DAU)	Membangun dari desa dan dari bawah untuk pertumbuhan ekonomi, pemerataan ekonomi dan pemberantasan kemiskinan.	JATIM SEJAHTERA Mempercepat Pengentasan Kemiskinan dan Pengurangan Ketimpangan 1. Pembangunan Sumber Daya Manusia	ASN		3.000.000,00	DINAS PEMBERDAYAAN MASYARAKAT DAN DESA
	2.13.01.2.06.0006	Penyediaan Bahan Bacaan dan Peraturan Perundang-undangan														

NO	KODE	URUSAN / BIDANG URUSAN / PROGRAM / OUTCOME / KEGIATAN / SUB KEGIATAN	INDIKATOR PROGRAM / KEGIATAN / SUB KEGIATAN	TARGET AKHIR PERIODE RENSTRA OPD	REALISASI CAPAIAN RENJA OPD TAHUN 2024	PRAKIRAAN CAPAIAN TARGET RENJA OPD TAHUN 2025	CAPAIAN KINERJA DAN KERANGKA PENDANAAN						KELOMPOK SASARAN	PRAKIRAAN MAJU RENCANA TAHUN 2027		PERANGKAT DAERAH PENANGGUNG JAWAB
							TARGET 2026	PAGU INDIKATIF (Rp)	LOKASI	SUMBER DANA	PRIORITAS			TARGET	PAGU INDIKATIF (Rp)	
											NASIONAL	DAERAH				
1	2	3	4	5	6	7	8	9	10	11	12	13	14	15	16	17
			Jumlah Dokumen Bahan Bacaan dan Peraturan Perundang-Undangan yang Disediakan				12 Dokumen	2.000.000,00	Kab. Bondowoso, Semua Kecamatan, Semua Kel/Desa	DANA ALOKASI UMUM (DAU)	Membangun dari desa dan dari bawah untuk pertumbuhan ekonomi, pemerataan ekonomi dan pemberantasan kemiskinan.	JATIM SEJAHTERA Mempercepat Pengentasan Kemiskinan dan Pengurangan Ketimpangan 1. Pembangunan Sumber Daya Manusia	ASN		2.500.000,00	DINAS PEMBERDAYAAN MASYARAKAT DAN DESA
	2.13.01.2.06.0009	Penyelenggaraan Rapat Koordinasi dan Konsultasi SKPD														
			Jumlah Laporan Penyelenggaraan Rapat Koordinasi dan Konsultasi SKPD				150 Laporan	90.000.000,00	Kab. Bondowoso, Semua Kecamatan, Semua Kel/Desa	DANA ALOKASI UMUM (DAU)	Membangun dari desa dan dari bawah untuk pertumbuhan ekonomi, pemerataan ekonomi dan pemberantasan kemiskinan.	JATIM SEJAHTERA Mempercepat Pengentasan Kemiskinan dan Pengurangan Ketimpangan 1. Pembangunan Sumber Daya Manusia	ASN		150.000.000,00	DINAS PEMBERDAYAAN MASYARAKAT DAN DESA
	2.13.01.2.07	Pengadaan Barang Milik Daerah Penunjang Urusan Pemerintah Daerah	*Jumlah Pengadaan Barang Milik Daerah Penunjang Urusan Pemerintah Daerah*	-			1 Jenis	0,00			Membangun dari desa dan dari bawah untuk pertumbuhan ekonomi, pemerataan ekonomi dan pemberantasan kemiskinan.	1. Pembangunan Sumber Daya Manusia	ASN	-	450.000.000,00	DINAS PEMBERDAYAAN MASYARAKAT DAN DESA
	2.13.01.2.07.0002	Pengadaan Kendaraan Dinas Operasional atau Lapangan														
			Jumlah Unit Kendaraan Dinas Operasional atau Lapangan yang Disediakan				1 Unit	0,00	Kab. Bondowoso, Semua Kecamatan, Semua Kel/Desa	DANA ALOKASI UMUM (DAU)	Membangun dari desa dan dari bawah untuk pertumbuhan ekonomi, pemerataan ekonomi dan pemberantasan kemiskinan.	1. Pembangunan Sumber Daya Manusia	ASN		450.000.000,00	DINAS PEMBERDAYAAN MASYARAKAT DAN DESA

NO	KODE	URUSAN / BIDANG URUSAN / PROGRAM / OUTCOME / KEGIATAN / SUB KEGIATAN	INDIKATOR PROGRAM / KEGIATAN / SUB KEGIATAN	TARGET AKHIR PERIODE RENSTRA OPD	REALISASI CAPAIAN RENJA OPD TAHUN 2024	PRAKIRAAN CAPAIAN TARGET RENJA OPD TAHUN 2025	CAPAIAN KINERJA DAN KERANGKA PENDANAAN						KELOMPOK SASARAN	PRAKIRAAN MAJU RENCANA TAHUN 2027		PERANGKAT DAERAH PENANGGUNG JAWAB
							TARGET 2026	PAGU INDIKATIF (Rp)	LOKASI	SUMBER DANA	PRIORITAS			TARGET	PAGU INDIKATIF (Rp)	
											NASIONAL	DAERAH				
1	2	3	4	5	6	7	8	9	10	11	12	13	14	15	16	17
	2.13.01.2.08	Penyediaan Jasa Penunjang Urusan Pemerintahan Daerah	*Jumlah Jenis Jasa Pelayanan Perkantoran*	-			3 Jenis	166.694.000,00			Membangun dari desa dan dari bawah untuk pertumbuhan ekonomi, pemerataan ekonomi dan pemberantasan kemiskinan.	JATIM SEJAHTERA Mempercepat Pengentasan Kemiskinan dan Pengurangan Ketimpangan 1. Pembangunan Sumber Daya Manusia	ASN	-	199.100.000,00	DINAS PEMBERDAYAAN MASYARAKAT DAN DESA
	2.13.01.2.08.0002	Penyediaan Jasa Komunikasi, Sumber Daya Air dan Listrik														
			Jumlah Laporan Penyediaan Jasa Komunikasi, Sumber Daya Air dan Listrik yang Disediakan				36 Laporan	45.000.000,00	Kab. Bondowoso, Semua Kecamatan, Semua Kel/Desa	DANA ALOKASI UMUM (DAU)	Membangun dari desa dan dari bawah untuk pertumbuhan ekonomi, pemerataan ekonomi dan pemberantasan kemiskinan.	JATIM SEJAHTERA Mempercepat Pengentasan Kemiskinan dan Pengurangan Ketimpangan 1. Pembangunan Sumber Daya Manusia	ASN		47.000.000,00	DINAS PEMBERDAYAAN MASYARAKAT DAN DESA
	2.13.01.2.08.0003	Penyediaan Jasa Peralatan dan Perlengkapan Kantor														
			Jumlah Laporan Penyediaan Jasa Peralatan dan Perlengkapan Kantor yang Disediakan				1 Laporan	2.030.000,00	Kab. Bondowoso, Semua Kecamatan, Semua Kel/Desa	DANA ALOKASI UMUM (DAU)	Membangun dari desa dan dari bawah untuk pertumbuhan ekonomi, pemerataan ekonomi dan pemberantasan kemiskinan.	JATIM SEJAHTERA Mempercepat Pengentasan Kemiskinan dan Pengurangan Ketimpangan 1. Pembangunan Sumber Daya Manusia	ASN		6.000.000,00	DINAS PEMBERDAYAAN MASYARAKAT DAN DESA
	2.13.01.2.08.0004	Penyediaan Jasa Pelayanan Umum Kantor														
			Jumlah Laporan Penyediaan Jasa Pelayanan Umum Kantor yang Disediakan				108 Laporan	119.664.000,00	Kab. Bondowoso, Semua Kecamatan, Semua Kel/Desa	DANA ALOKASI UMUM (DAU)	Membangun dari desa dan dari bawah untuk pertumbuhan ekonomi, pemerataan ekonomi dan pemberantasan kemiskinan.	JATIM SEJAHTERA Mempercepat Pengentasan Kemiskinan dan Pengurangan Ketimpangan 1. Pembangunan Sumber Daya Manusia	ASN		146.100.000,00	DINAS PEMBERDAYAAN MASYARAKAT DAN DESA

NO	KODE	URUSAN / BIDANG URUSAN / PROGRAM / OUTCOME / KEGIATAN / SUB KEGIATAN	INDIKATOR PROGRAM / KEGIATAN / SUB KEGIATAN	TARGET AKHIR PERIODE RENSTRA OPD	REALISASI CAPAIAN RENJA OPD TAHUN 2024	PRAKIRAAN CAPAIAN TARGET RENJA OPD TAHUN 2025	CAPAIAN KINERJA DAN KERANGKA PENDANAAN						KELOMPOK SASARAN	PRAKIRAAN MAJU RENCANA TAHUN 2027		PERANGKAT DAERAH PENANGGUNG JAWAB
							TARGET 2026	PAGU INDIKATIF (Rp)	LOKASI	SUMBER DANA	PRIORITAS			TARGET	PAGU INDIKATIF (Rp)	
											NASIONAL	DAERAH				
1	2	3	4	5	6	7	8	9	10	11	12	13	14	15	16	17
		-	**-**	**-**	**-**	**-**	**-**	**2.814.135.275,00**	-	-	-	-	-	-	**3.526.965.600,00**	-
	2.13.01.2.09	Pemeliharaan Barang Milik Daerah Penunjang Urusan Pemerintahan Daerah	*Jumlah Jenis Barang Milik Daerah yang terpelihara*	-			2 Jenis	150.000.000,00			Membangun dari desa dan dari bawah untuk pertumbuhan ekonomi, pemerataan ekonomi dan pemberantasan kemiskinan.	JATIM SEJAHTERA Mempercepat Pengentasan Kemiskinan dan Pengurangan Ketimpangan 1. Pembangunan Sumber Daya Manusia	ASN	-	239.400.000,00	DINAS PEMBERDAYAAN MASYARAKAT DAN DESA
	2.13.01.2.09.0002	Penyediaan Jasa Pemeliharaan, Biaya Pemeliharaan, Pajak dan Perizinan Kendaraan Dinas Operasional atau Lapangan														
			Jumlah Kendaraan Dinas Operasional atau Lapangan yang Dipelihara dan dibayarkan Pajak dan Perizinannya				14 Unit	120.000.000,00	Kab. Bondowoso, Semua Kecamatan, Semua Kel/Desa	DANA ALOKASI UMUM (DAU)	Membangun dari desa dan dari bawah untuk pertumbuhan ekonomi, pemerataan ekonomi dan pemberantasan kemiskinan.	JATIM SEJAHTERA Mempercepat Pengentasan Kemiskinan dan Pengurangan Ketimpangan 1. Pembangunan Sumber Daya Manusia	ASN		70.000.000,00	DINAS PEMBERDAYAAN MASYARAKAT DAN DESA
	2.13.01.2.09.0009	Pemeliharaan/Rehabilitasi Gedung Kantor dan Bangunan Lainnya														
			Jumlah Gedung Kantor dan Bangunan Lainnya yang Dipelihara/Direhabilitasi				1 Unit	30.000.000,00	Kab. Bondowoso, Semua Kecamatan, Semua Kel/Desa	DANA ALOKASI UMUM (DAU)	Membangun dari desa dan dari bawah untuk pertumbuhan ekonomi, pemerataan ekonomi dan pemberantasan kemiskinan.	JATIM SEJAHTERA Mempercepat Pengentasan Kemiskinan dan Pengurangan Ketimpangan 1. Pembangunan Sumber Daya Manusia	ASN		169.400.000,00	DINAS PEMBERDAYAAN MASYARAKAT DAN DESA
2.	**2.13.02**	**PROGRAM PENATAAN DESA**	***Persentase Desa yang diproses penetapan dalam Penataan Desa Persentase Sarana Prasarana Perkantoran Pemerintahan Desa yang Baik***	**-**			**12 % 96 %**	**115.000.000,00**						**-**	**1.180.000.000,00**	
		[Meningkatnya kualitas penataan desa]	**Persentase Fasilitasi Penataan Desa**	**10.05**	**31.1**	**9.56**	**9.56**	**115.000.000,00**	-	-	-	-	-	-	**1.180.000.000,00**	-

NO	KODE	URUSAN / BIDANG URUSAN / PROGRAM / OUTCOME / KEGIATAN / SUB KEGIATAN	INDIKATOR PROGRAM / KEGIATAN / SUB KEGIATAN	TARGET AKHIR PERIODE RENSTRA OPD	REALISASI CAPAIAN RENJA OPD TAHUN 2024	PRAKIRAAN CAPAIAN TARGET RENJA OPD TAHUN 2025	CAPAIAN KINERJA DAN KERANGKA PENDANAAN						KELOMPOK SASARAN	PRAKIRAAN MAJU RENCANA TAHUN 2027		PERANGKAT DAERAH PENANGGUNG JAWAB
							TARGET 2026	PAGU INDIKATIF (Rp)	LOKASI	SUMBER DANA	PRIORITAS			TARGET	PAGU INDIKATIF (Rp)	
											NASIONAL	DAERAH				
1	2	3	4	5	6	7	8	9	10	11	12	13	14	15	16	17
	2.13.02.2.01	Penyelenggaraan Penataan Desa	*Jumlah Penataan Desa yang dilaksanakan*	-			209 Desa	115.000.000,00			Membangun dari desa dan dari bawah untuk pertumbuhan ekonomi, pemerataan ekonomi dan pemberantasan kemiskinan.	JATIM SEJAHTERA Mempercepat Pengentasan Kemiskinan dan Pengurangan Ketimpangan 1. Pembangunan Sumber Daya Manusia	Desa	-	1.180.000.000,00	DINAS PEMBERDAYAAN MASYARAKAT DAN DESA
	2.13.02.2.01.0002	Fasilitasi Tata Wilayah Desa														
			Jumlah Desa yang Terfasilitasi Penataan Wilayahnya				100 Desa	110.000.000,00	Kab. Bondowoso, Semua Kecamatan, Semua Kel/Desa	DANA ALOKASI UMUM (DAU)	Membangun dari desa dan dari bawah untuk pertumbuhan ekonomi, pemerataan ekonomi dan pemberantasan kemiskinan.	JATIM SEJAHTERA Mempercepat Pengentasan Kemiskinan dan Pengurangan Ketimpangan 1. Pembangunan Sumber Daya Manusia	Desa		300.000.000,00	DINAS PEMBERDAYAAN MASYARAKAT DAN DESA
	2.13.02.2.01.0003	Fasilitasi Penataan Kewenangan Desa														
			Jumlah Desa yang Terfasilitasi Penataan Kewenangannya				209 Desa	0,00	Kab. Bondowoso, Semua Kecamatan, Semua Kel/Desa	SISA LEBIH PERHITUNGAN ANGGARAN TAHUN SEBELUMNYA	Membangun dari desa dan dari bawah untuk pertumbuhan ekonomi, pemerataan ekonomi dan pemberantasan kemiskinan.	1. Pembangunan Sumber Daya Manusia	Desa		80.000.000,00	DINAS PEMBERDAYAAN MASYARAKAT DAN DESA
	2.13.02.2.01.0006	Fasilitasi Sarana dan Prasarana Desa														
			Jumlah Sarana dan Prasarana Desa yang terfasilitasi				4 Unit	5.000.000,00	Kab. Bondowoso, Semua Kecamatan, Semua Kel/Desa	DANA ALOKASI UMUM (DAU)	Membangun dari desa dan dari bawah untuk pertumbuhan ekonomi, pemerataan ekonomi dan pemberantasan kemiskinan.	JATIM SEJAHTERA Mempercepat Pengentasan Kemiskinan dan Pengurangan Ketimpangan 1. Pembangunan Sumber Daya Manusia	Desa		800.000.000,00	DINAS PEMBERDAYAAN MASYARAKAT DAN DESA

NO	KODE	URUSAN / BIDANG URUSAN / PROGRAM / OUTCOME / KEGIATAN / SUB KEGIATAN	INDIKATOR PROGRAM / KEGIATAN / SUB KEGIATAN	TARGET AKHIR PERIODE RENSTRA OPD	REALISASI CAPAIAN RENJA OPD TAHUN 2024	PRAKIRAAN CAPAIAN TARGET RENJA OPD TAHUN 2025	CAPAIAN KINERJA DAN KERANGKA PENDANAAN						KELOMPOK SASARAN	PRAKIRAAN MAJU RENCANA TAHUN 2027		PERANGKAT DAERAH PENANGGUNG JAWAB
							TARGET 2026	PAGU INDIKATIF (Rp)	LOKASI	SUMBER DANA	PRIORITAS			TARGET	PAGU INDIKATIF (Rp)	
											NASIONAL	DAERAH				
1	2	3	4	5	6	7	8	9	10	11	12	13	14	15	16	17
3.	**2.13.03**	**PROGRAM PENINGKATAN KERJA SAMA DESA**	***Persentase Kawasan Perdesaan*** ***Persentase Desa yang dikerjasamakan***	**-**			**10 %** **100 %**	**30.000.000,00**						**-**	**400.000.000,00**	
		[Meningkatnya efektivitas kerjasama desa]	**Persentase Fasilitasi Kerjasama Desa**	**100**	**95.65**	**36.43**	**36.43**	**30.000.000,00**	-	-	-	-	-	-	**400.000.000,00**	-
	2.13.03.2.01	Fasilitasi Kerja Sama antar Desa	*Jumlah desa yang terfasilitasi dalam kerjasama antar desa*	-			209 Desa	30.000.000,00			Membangun dari desa dan dari bawah untuk pertumbuhan ekonomi, pemerataan ekonomi dan pemberantasan kemiskinan.	JATIM SEJAHTERA Mempercepat Pengentasan Kemiskinan dan Pengurangan Ketimpangan 1. Pembangunan Sumber Daya Manusia	Desa	-	400.000.000,00	DINAS PEMBERDAYAAN MASYARAKAT DAN DESA
	2.13.03.2.01.0001	Fasilitasi Kerja Sama Antar Desa dalam Kabupaten/Kota														
			Jumlah Dokumen Kerja Sama Antar Desa dalam Kabupaten/Kota				23 Dokumen	15.000.100,00	Kab. Bondowoso, Semua Kecamatan, Semua Kel/Desa	DANA ALOKASI UMUM (DAU)	Membangun dari desa dan dari bawah untuk pertumbuhan ekonomi, pemerataan ekonomi dan pemberantasan kemiskinan.	JATIM SEJAHTERA Mempercepat Pengentasan Kemiskinan dan Pengurangan Ketimpangan 1. Pembangunan Sumber Daya Manusia	Desa		100.000.000,00	DINAS PEMBERDAYAAN MASYARAKAT DAN DESA
	2.13.03.2.01.0002	Fasilitasi Kerja Sama Antar Desa dengan Pihak Ketiga dalam Kabupaten/Kota														
			Jumlah Dokumen Kerja Sama Antar Desa dengan Pihak Ketiga dalam Kabupaten/Kota				1 Dokumen	0,00	Kab. Bondowoso, Semua Kecamatan, Semua Kel/Desa	SISA LEBIH PERHITUNGAN ANGGARAN TAHUN SEBELUMNYA	Membangun dari desa dan dari bawah untuk pertumbuhan ekonomi, pemerataan ekonomi dan pemberantasan kemiskinan.	1. Pembangunan Sumber Daya Manusia	Desa		50.000.000,00	DINAS PEMBERDAYAAN MASYARAKAT DAN DESA
	2.13.03.2.01.0003	Fasilitasi Pembangunan Kawasan Perdesaan														

NO	KODE	URUSAN / BIDANG URUSAN / PROGRAM / OUTCOME / KEGIATAN / SUB KEGIATAN	INDIKATOR PROGRAM / KEGIATAN / SUB KEGIATAN	TARGET AKHIR PERIODE RENSTRA OPD	REALISASI CAPAIAN RENJA OPD TAHUN 2024	PRAKIRAAN CAPAIAN TARGET RENJA OPD TAHUN 2025	CAPAIAN KINERJA DAN KERANGKA PENDANAAN						KELOMPOK SASARAN	PRAKIRAAN MAJU RENCANA TAHUN 2027		PERANGKAT DAERAH PENANGGUNG JAWAB
							TARGET 2026	PAGU INDIKATIF (Rp)	LOKASI	SUMBER DANA	PRIORITAS			TARGET	PAGU INDIKATIF (Rp)	
											NASIONAL	DAERAH				
1	2	3	4	5	6	7	8	9	10	11	12	13	14	15	16	17
			Jumlah Dokumen Hasil Fasilitasi Pembangunan Kawasan Perdesaan				1 Dokumen	14.999.900,00	Kab. Bondowoso, Semua Kecamatan, Semua Kel/Desa	DANA ALOKASI UMUM (DAU)	Membangun dari desa dan dari bawah untuk pertumbuhan ekonomi, pemerataan ekonomi dan pemberantasan kemiskinan.	JATIM SEJAHTERA Mempercepat Pengentasan Kemiskinan dan Pengurangan Ketimpangan 1. Pembangunan Sumber Daya Manusia	Desa		250.000.000,00	DINAS PEMBERDAYAAN MASYARAKAT DAN DESA
4.	**2.13.04**	**PROGRAM ADMINISTRASI PEMERINTAHAN DESA**	***Persentase Desa Cepat Maju***	**-**			**14.35 %**	**4.468.811.600,00**						**-**	**5.400.000.000,00**	
		[Meningkatnya kualitas pembinaan dan pengawasan pemerintahan desa]	**Persentase peningkatan status desa mandiri**	**14.29**	**52**	**33.33**	**33.33**	**4.468.811.600,00**	-	-	-	-	-	-	**5.400.000.000,00**	-
	2.13.04.2.01	Pembinaan dan Pengawasan Penyelenggaraan Administrasi Pemerintahan Desa	*Jumlah Pembinaan dan Pengawasan Penyelenggaraan Adminitrasi Pemerintahan Desa yang Dilaksanakan*	-			209 Desa	4.468.811.600,00			Membangun dari desa dan dari bawah untuk pertumbuhan ekonomi, pemerataan ekonomi dan pemberantasan kemiskinan.	JATIM SEJAHTERA Mempercepat Pengentasan Kemiskinan dan Pengurangan Ketimpangan 1. Pembangunan Sumber Daya Manusia	Desa	-	5.400.000.000,00	DINAS PEMBERDAYAAN MASYARAKAT DAN DESA
	2.13.04.2.01.0001	Fasilitasi Penyelenggaraan Administrasi Pemerintahan Desa														
			Jumlah Dokumen Penyelenggaraan Administrasi Pemerintahan Desa				12 Dokumen	3.567.575.600,00	Kab. Bondowoso, Semua Kecamatan, Semua Kel/Desa	DANA ALOKASI UMUM (DAU)	Membangun dari desa dan dari bawah untuk pertumbuhan ekonomi, pemerataan ekonomi dan pemberantasan kemiskinan.	JATIM SEJAHTERA Mempercepat Pengentasan Kemiskinan dan Pengurangan Ketimpangan 1. Pembangunan Sumber Daya Manusia	Desa		3.350.000.000,00	DINAS PEMBERDAYAAN MASYARAKAT DAN DESA
	2.13.04.2.01.0002	Fasilitasi Penyusunan Produk Hukum Desa														

NO	KODE	URUSAN / BIDANG URUSAN / PROGRAM / OUTCOME / KEGIATAN / SUB KEGIATAN	INDIKATOR PROGRAM / KEGIATAN / SUB KEGIATAN	TARGET AKHIR PERIODE RENSTRA OPD	REALISASI CAPAIAN RENJA OPD TAHUN 2024	PRAKIRAAN CAPAIAN TARGET RENJA OPD TAHUN 2025	CAPAIAN KINERJA DAN KERANGKA PENDANAAN						KELOMPOK SASARAN	PRAKIRAAN MAJU RENCANA TAHUN 2027		PERANGKAT DAERAH PENANGGUNG JAWAB
							TARGET 2026	PAGU INDIKATIF (Rp)	LOKASI	SUMBER DANA	PRIORITAS			TARGET	PAGU INDIKATIF (Rp)	
											NASIONAL	DAERAH				
1	2	3	4	5	6	7	8	9	10	11	12	13	14	15	16	17
			Jumlah Dokumen Hasil Fasilitasi Penyusunan Produk Hukum Desa				1 Dokumen	20.000.000,00	Kab. Bondowoso, Semua Kecamatan, Semua Kel/Desa	DANA ALOKASI UMUM (DAU)	Membangun dari desa dan dari bawah untuk pertumbuhan ekonomi, pemerataan ekonomi dan pemberantasan kemiskinan.	JATIM SEJAHTERA Mempercepat Pengentasan Kemiskinan dan Pengurangan Ketimpangan 1. Pembangunan Sumber Daya Manusia	Desa		100.000.000,00	DINAS PEMBERDAYAAN MASYARAKAT DAN DESA
	2.13.04.2.01.0003	Fasilitasi Penyusunan Perencanaan Pembangunan Desa														
			Jumlah Dokumen Hasil Fasilitasi Penyusunan Perencanaan Pembangunan Desa				1 Dokumen	10.000.000,00	Kab. Bondowoso, Semua Kecamatan, Semua Kel/Desa	DANA ALOKASI UMUM (DAU)	Membangun dari desa dan dari bawah untuk pertumbuhan ekonomi, pemerataan ekonomi dan pemberantasan kemiskinan.	JATIM SEJAHTERA Mempercepat Pengentasan Kemiskinan dan Pengurangan Ketimpangan 1. Pembangunan Sumber Daya Manusia	Desa		100.000.000,00	DINAS PEMBERDAYAAN MASYARAKAT DAN DESA
	2.13.04.2.01.0004	Fasilitasi Pengelolaan Keuangan Desa														
			Jumlah Dokumen Hasil Fasilitasi Pengelolaan Keuangan Desa				1 Dokumen	90.000.000,00	Kab. Bondowoso, Semua Kecamatan, Semua Kel/Desa	DANA ALOKASI UMUM (DAU)	Membangun dari desa dan dari bawah untuk pertumbuhan ekonomi, pemerataan ekonomi dan pemberantasan kemiskinan.	JATIM SEJAHTERA Mempercepat Pengentasan Kemiskinan dan Pengurangan Ketimpangan 1. Pembangunan Sumber Daya Manusia	Desa		100.000.000,00	DINAS PEMBERDAYAAN MASYARAKAT DAN DESA
	2.13.04.2.01.0005	Pembinaan Peningkatan Kapasitas Aparatur Pemerintah Desa														
			Jumlah Aparatur Pemerintah Desa yang Mengikuti Pembinaan Peningkatan Kapasitas				209 Orang	10.000.000,00	Kab. Bondowoso, Semua Kecamatan, Semua Kel/Desa	DANA ALOKASI UMUM (DAU)	Membangun dari desa dan dari bawah untuk pertumbuhan ekonomi, pemerataan ekonomi dan pemberantasan kemiskinan.	JATIM SEJAHTERA Mempercepat Pengentasan Kemiskinan dan Pengurangan Ketimpangan 1. Pembangunan Sumber Daya Manusia	Desa		150.000.000,00	DINAS PEMBERDAYAAN MASYARAKAT DAN DESA

NO	KODE	URUSAN / BIDANG URUSAN / PROGRAM / OUTCOME / KEGIATAN / SUB KEGIATAN	INDIKATOR PROGRAM / KEGIATAN / SUB KEGIATAN	TARGET AKHIR PERIODE RENSTRA OPD	REALISASI CAPAIAN RENJA OPD TAHUN 2024	PRAKIRAAN CAPAIAN TARGET RENJA OPD TAHUN 2025	CAPAIAN KINERJA DAN KERANGKA PENDANAAN						KELOMPOK SASARAN	PRAKIRAAN MAJU RENCANA TAHUN 2027		PERANGKAT DAERAH PENANGGUNG JAWAB
							TARGET 2026	PAGU INDIKATIF (Rp)	LOKASI	SUMBER DANA	PRIORITAS			TARGET	PAGU INDIKATIF (Rp)	
											NASIONAL	DAERAH				
1	2	3	4	5	6	7	8	9	10	11	12	13	14	15	16	17
	2.13.04.2.01.0007	Evaluasi dan Pengawasan Peraturan Desa														
			Jumlah Dokumen Hasil Evaluasi dan Pengawasan Peraturan Desa				209 Dokumen	54.000.000,00	Kab. Bondowoso, Semua Kecamatan, Semua Kel/Desa	DANA ALOKASI UMUM (DAU)	Membangun dari desa dan dari bawah untuk pertumbuhan ekonomi, pemerataan ekonomi dan pemberantasan kemiskinan.	JATIM SEJAHTERA Mempercepat Pengentasan Kemiskinan dan Pengurangan Ketimpangan 1. Pembangunan Sumber Daya Manusia	Desa		150.000.000,00	DINAS PEMBERDAYAAN MASYARAKAT DAN DESA
	2.13.04.2.01.0008	Pembinaan dan Pemberdayaan BUM Desa dan Lembaga Kerja Sama antar Desa														
			Jumlah Dokumen Hasil Pembinaan dan Pemberdayaan BUM Desa dan Lembaga Kerja Sama antar Desa				1 Dokumen	327.236.000,00	Kab. Bondowoso, Semua Kecamatan, Semua Kel/Desa	DANA ALOKASI UMUM (DAU)	Membangun dari desa dan dari bawah untuk pertumbuhan ekonomi, pemerataan ekonomi dan pemberantasan kemiskinan.	JATIM SEJAHTERA Mempercepat Pengentasan Kemiskinan dan Pengurangan Ketimpangan 1. Pembangunan Sumber Daya Manusia	Desa		650.000.000,00	DINAS PEMBERDAYAAN MASYARAKAT DAN DESA
	2.13.04.2.01.0010	Fasilitasi Pengangkatan dan Pemberhentian Perangkat Desa														
			Jumlah Laporan Fasilitasi Pengangkatan dan Pemberhentian Perangkat Desa				1 Laporan	10.000.000,00	Kab. Bondowoso, Semua Kecamatan, Semua Kel/Desa	DANA ALOKASI UMUM (DAU)	Membangun dari desa dan dari bawah untuk pertumbuhan ekonomi, pemerataan ekonomi dan pemberantasan kemiskinan.	JATIM SEJAHTERA Mempercepat Pengentasan Kemiskinan dan Pengurangan Ketimpangan 1. Pembangunan Sumber Daya Manusia	Desa		100.000.000,00	DINAS PEMBERDAYAAN MASYARAKAT DAN DESA
	2.13.04.2.01.0011	Fasilitasi Penyusunan Profil Desa														

NO	KODE	URUSAN / BIDANG URUSAN / PROGRAM / OUTCOME / KEGIATAN / SUB KEGIATAN	INDIKATOR PROGRAM / KEGIATAN / SUB KEGIATAN	TARGET AKHIR PERIODE RENSTRA OPD	REALISASI CAPAIAN RENJA OPD TAHUN 2024	PRAKIRAAN CAPAIAN TARGET RENJA OPD TAHUN 2025	CAPAIAN KINERJA DAN KERANGKA PENDANAAN						KELOMPOK SASARAN	PRAKIRAAN MAJU RENCANA TAHUN 2027		PERANGKAT DAERAH PENANGGUNG JAWAB
							TARGET 2026	PAGU INDIKATIF (Rp)	LOKASI	SUMBER DANA	PRIORITAS			TARGET	PAGU INDIKATIF (Rp)	
											NASIONAL	DAERAH				
1	2	3	4	5	6	7	8	9	10	11	12	13	14	15	16	17
			Jumlah Dokumen Profil Desa yang tersusun				1 Dokumen	10.000.000,00	Kab. Bondowoso, Semua Kecamatan, Semua Kel/Desa	DANA ALOKASI UMUM (DAU)	Membangun dari desa dan dari bawah untuk pertumbuhan ekonomi, pemerataan ekonomi dan pemberantasan kemiskinan.	JATIM SEJAHTERA Mempercepat Pengentasan Kemiskinan dan Pengurangan Ketimpangan 1. Pembangunan Sumber Daya Manusia	Desa		100.000.000,00	DINAS PEMBERDAYAAN MASYARAKAT DAN DESA
	2.13.04.2.01.0012	Fasilitasi Manajemen Pemerintahan Desa														
			Jumlah Dokumen Hasil Fasilitasi Manajemen Pemerintahan Desa				1 Dokumen	10.000.000,00	Kab. Bondowoso, Semua Kecamatan, Semua Kel/Desa	DANA ALOKASI UMUM (DAU)	Membangun dari desa dan dari bawah untuk pertumbuhan ekonomi, pemerataan ekonomi dan pemberantasan kemiskinan.	JATIM SEJAHTERA Mempercepat Pengentasan Kemiskinan dan Pengurangan Ketimpangan 1. Pembangunan Sumber Daya Manusia	Desa		100.000.000,00	DINAS PEMBERDAYAAN MASYARAKAT DAN DESA
	2.13.04.2.01.0013	Fasilitasi Pengelolaan Aset Desa														
			Jumlah Dokumen Hasil Fasilitasi Pengelolaan Aset Desa				1 Dokumen	20.000.000,00	Kab. Bondowoso, Semua Kecamatan, Semua Kel/Desa	DANA ALOKASI UMUM (DAU)	Membangun dari desa dan dari bawah untuk pertumbuhan ekonomi, pemerataan ekonomi dan pemberantasan kemiskinan.	JATIM SEJAHTERA Mempercepat Pengentasan Kemiskinan dan Pengurangan Ketimpangan 1. Pembangunan Sumber Daya Manusia	Desa		100.000.000,00	DINAS PEMBERDAYAAN MASYARAKAT DAN DESA
	2.13.04.2.01.0014	Pembinaan Peningkatan Kapasitas Anggota BPD														
			Jumlah Anggota BPD yang Mengikuti Pembinaan Peningkatan Kapasitas				209 Orang	0,00	Kab. Bondowoso, Semua Kecamatan, Semua Kel/Desa	DANA ALOKASI UMUM (DAU)	Membangun dari desa dan dari bawah untuk pertumbuhan ekonomi, pemerataan ekonomi dan pemberantasan kemiskinan.	1. Pembangunan Sumber Daya Manusia	Desa		100.000.000,00	DINAS PEMBERDAYAAN MASYARAKAT DAN DESA
	2.13.04.2.01.0016	Fasilitasi Pembinaan Laporan Kepala Desa														

NO	KODE	URUSAN / BIDANG URUSAN / PROGRAM / OUTCOME / KEGIATAN / SUB KEGIATAN	INDIKATOR PROGRAM / KEGIATAN / SUB KEGIATAN	TARGET AKHIR PERIODE RENSTRA OPD	REALISASI CAPAIAN RENJA OPD TAHUN 2024	PRAKIRAAN CAPAIAN TARGET RENJA OPD TAHUN 2025	CAPAIAN KINERJA DAN KERANGKA PENDANAAN						KELOMPOK SASARAN	PRAKIRAAN MAJU RENCANA TAHUN 2027		PERANGKAT DAERAH PENANGGUNG JAWAB
							TARGET 2026	PAGU INDIKATIF (Rp)	LOKASI	SUMBER DANA	PRIORITAS			TARGET	PAGU INDIKATIF (Rp)	
											NASIONAL	DAERAH				
1	2	3	4	5	6	7	8	9	10	11	12	13	14	15	16	17
			Jumlah Laporan Hasil Fasilitasi Pembinaan Laporan Kepala Desa				1 Laporan	0,00	Kab. Bondowoso, Semua Kecamatan, Semua Kel/Desa	DANA ALOKASI UMUM (DAU)	Membangun dari desa dan dari bawah untuk pertumbuhan ekonomi, pemerataan ekonomi dan pemberantasan kemiskinan.	1. Pembangunan Sumber Daya Manusia	Desa		100.000.000,00	DINAS PEMBERDAYAAN MASYARAKAT DAN DESA
	2.13.04.2.01.0017	Pelaksanaan Penugasan Urusan/Kewenangan Kabupaten/Kota yang Dilaksanakan oleh Desa														
			Jumlah Dokumen Penugasan Urusan/Kewenangan Kabupaten/Kota yang Dilaksanakan oleh Desa				1 Dokumen	0,00	Kab. Bondowoso, Semua Kecamatan, Semua Kel/Desa	DANA ALOKASI UMUM (DAU)	Membangun dari desa dan dari bawah untuk pertumbuhan ekonomi, pemerataan ekonomi dan pemberantasan kemiskinan.	1. Pembangunan Sumber Daya Manusia	Desa		50.000.000,00	DINAS PEMBERDAYAAN MASYARAKAT DAN DESA
	2.13.04.2.01.0018	Fasilitasi Evaluasi Perkembangan Desa serta Lomba Desa dan Kelurahan														
			Jumlah Dokumen Hasil Evaluasi Perkembangan Desa serta Lomba Desa dan Kelurahan				1 Dokumen	340.000.000,00	Kab. Bondowoso, Semua Kecamatan, Semua Kel/Desa	DANA ALOKASI UMUM (DAU)	Membangun dari desa dan dari bawah untuk pertumbuhan ekonomi, pemerataan ekonomi dan pemberantasan kemiskinan.	JATIM SEJAHTERA Memperpercepat Pengentasan Kemiskinan dan Pengurangan Ketimpangan 1. Pembangunan Sumber Daya Manusia	Desa		150.000.000,00	DINAS PEMBERDAYAAN MASYARAKAT DAN DESA
5.	**2.13.05**	**PROGRAM PEMBERDAYAAN LEMBAGA KEMASYARAKATAN, LEMBAGA ADAT DAN MASYARAKAT HUKUM ADAT**	**-**	**-**			**-**	**7.439.817.900,00**						**-**	**7.380.036.500,00**	
		[Meningkatnya kapasitas lembaga kemasyarakatan, lembaga adat dan masyarakat hukum adat dalam pembangunan]	**Persentase Fasilitasi Pemberdayaan Lembaga Adat Desa dan Lembaga Masyarakat Hukum Adat** **Persentase Fasilitasi Pemberdayaan Lembaga Kemasyarakatan Desa (LKD)**	**100** **34.94**	**N/A**	**100** **25.76**	**100** **25.76**	**7.439.817.900,00**	-	-	-	-	-	-	**7.380.036.500,00**	-

NO	KODE	URUSAN / BIDANG URUSAN / PROGRAM / OUTCOME / KEGIATAN / SUB KEGIATAN	INDIKATOR PROGRAM / KEGIATAN / SUB KEGIATAN	TARGET AKHIR PERIODE RENSTRA OPD	REALISASI CAPAIAN RENJA OPD TAHUN 2024	PRAKIRAAN CAPAIAN TARGET RENJA OPD TAHUN 2025	CAPAIAN KINERJA DAN KERANGKA PENDANAAN						KELOMPOK SASARAN	PRAKIRAAN MAJU RENCANA TAHUN 2027		PERANGKAT DAERAH PENANGGUNG JAWAB
							TARGET 2026	PAGU INDIKATIF (Rp)	LOKASI	SUMBER DANA	PRIORITAS			TARGET	PAGU INDIKATIF (Rp)	
											NASIONAL	DAERAH				
1	2	3	4	5	6	7	8	9	10	11	12	13	14	15	16	17
	2.13.05.2.01	Pemberdayaan Lembaga Kemasyarakatan yang Bergerak di Bidang Pemberdayaan Desa dan Lembaga Adat Tingkat Daerah Kabupaten/Kota serta Pemberdayaan Masyarakat Hukum Adat yang Masyarakat Pelakunya Hukum Adat yang Sama dalam Daerah Kabupaten/Kota	-	-			-	7.439.817.900,00			Membangun dari desa dan dari bawah untuk pertumbuhan ekonomi, pemerataan ekonomi dan pemberantasan kemiskinan.	1. Pembangunan Sumber Daya Manusia	-	-	7.380.036.500,00	DINAS PEMBERDAYAAN MASYARAKAT DAN DESA
	2.13.05.2.01.0002	Fasilitasi Penataan, Pemberdayaan dan Pendayagunaan Kelembagaan Lembaga Kemasyarakatan Desa/Kelurahan (RT, RW, PKK, Posyandu, LPM, dan Karang Taruna), Lembaga Adat Desa/Kelurahan dan Masyarakat Hukum Adat														
			Jumlah Dokumen Hasil Penataan, Pemberdayaan dan Pendayagunaan Kelembagaan Lembaga Kemasyarakatan Desa/Kelurahan (RT, RW, PKK, Posyandu, LPM, dan Karang Taruna), Lembaga Adat Desa/Kelurahan dan Masyarakat Hukum Adat				1 Dokumen	0,00	Kab. Bondowoso, Semua Kecamatan, Semua Kel/Desa	SISA LEBIH PERHITUNGAN ANGGARAN TAHUN SEBELUMNYA	Membangun dari desa dan dari bawah untuk pertumbuhan ekonomi, pemerataan ekonomi dan pemberantasan kemiskinan.	1. Pembangunan Sumber Daya Manusia	-		250.000.000,00	DINAS PEMBERDAYAAN MASYARAKAT DAN DESA
	2.13.05.2.01.0003	Peningkatan Kapasitas Kelembagaan Lembaga Kemasyarakatan Desa/Kelurahan (RT, RW, PKK, Posyandu, LPM, dan Karang Taruna), Lembaga Adat Desa/Kelurahan dan Masyarakat Hukum Adat														
			Jumlah Lembaga Kemasyarakatan Desa/Kelurahan (RT, RW, PKK, Posyandu, LPM, dan Karang Taruna), Lembaga Adat Desa/Kelurahan dan Masyarakat Hukum Adat yang Ditingkatkan Kapasitasnya				108 Lembaga	5.954.304.600,00	Kab. Bondowoso, Semua Kecamatan, Semua Kel/Desa	SISA LEBIH PERHITUNGAN ANGGARAN TAHUN SEBELUMNYA, DANA ALOKASI UMUM (DAU)	Membangun dari desa dan dari bawah untuk pertumbuhan ekonomi, pemerataan ekonomi dan pemberantasan kemiskinan.	JATIM SEJAHTERA Mempercepat Pengentasan Kemiskinan dan Pengurangan Ketimpangan 1. Pembangunan Sumber Daya Manusia	-		5.305.036.500,00	DINAS PEMBERDAYAAN MASYARAKAT DAN DESA
	2.13.05.2.01.0004	Fasilitasi Penyediaan Sarana dan Prasarana Kelembagaan Lembaga Kemasyarakatan Desa/Kelurahan (RT, RW, PKK, Posyandu, LPM, dan Karang Taruna), Lembaga Adat Desa/Kelurahan dan Masyarakat Hukum Adat														
			Jumlah Sarana dan Prasarana Kelembagaan Lembaga Kemasyarakatan Desa/Kelurahan (RT, RW, PKK, Posyandu, LPM, dan Karang Taruna), Lembaga Adat Desa/Kelurahan dan Masyarakat Hukum Adat				1 Unit	1.000.000.000,00	Kab. Bondowoso, Semua Kecamatan, Semua Kel/Desa	DANA BAGI HASIL (DBH)	Membangun dari desa dan dari bawah untuk pertumbuhan ekonomi, pemerataan ekonomi dan pemberantasan kemiskinan.	JATIM SEJAHTERA Mempercepat Pengentasan Kemiskinan dan Pengurangan Ketimpangan 1. Pembangunan Sumber Daya Manusia	-		400.000.000,00	DINAS PEMBERDAYAAN MASYARAKAT DAN DESA
	2.13.05.2.01.0005	Fasilitasi Pengembangan Usaha Ekonomi Masyarakat dan Pemerintah Desa dalam Meningkatkan Pendapatan Asli Desa														

NO	KODE	URUSAN / BIDANG URUSAN / PROGRAM / OUTCOME / KEGIATAN / SUB KEGIATAN	INDIKATOR PROGRAM / KEGIATAN / SUB KEGIATAN	TARGET AKHIR PERIODE RENSTRA OPD	REALISASI CAPAIAN RENJA OPD TAHUN 2024	PRAKIRAAN CAPAIAN TARGET RENJA OPD TAHUN 2025	CAPAIAN KINERJA DAN KERANGKA PENDANAAN						KELOMPOK SASARAN	PRAKIRAAN MAJU RENCANA TAHUN 2027		PERANGKAT DAERAH PENANGGUNG JAWAB
							TARGET 2026	PAGU INDIKATIF (Rp)	LOKASI	SUMBER DANA	PRIORITAS			TARGET	PAGU INDIKATIF (Rp)	
											NASIONAL	DAERAH				
1	2	3	4	5	6	7	8	9	10	11	12	13	14	15	16	17
			Jumlah Dokumen Hasil Fasilitasi Pengembangan Usaha Ekonomi Masyarakat dan Pemerintah Desa dalam Meningkatkan Pendapatan Asli Desa				1 Dokumen	20.000.000,00	Kab. Bondowoso, Semua Kecamatan, Semua Kel/Desa	DANA ALOKASI UMUM (DAU)	Membangun dari desa dan dari bawah untuk pertumbuhan ekonomi, pemerataan ekonomi dan pemberantasan kemiskinan.	JATIM SEJAHTERA Mempercepat Pengentasan Kemiskinan dan Pengurangan Ketimpangan 1. Pembangunan Sumber Daya Manusia	-		75.000.000,00	DINAS PEMBERDAYAAN MASYARAKAT DAN DESA
	2.13.05.2.01.0006	Fasilitasi Pemerintah Desa dalam Pemanfaatan Teknologi Tepat Guna														
			Jumlah Laporan Hasil Fasilitasi Pemerintah Desa dalam Pemanfaatan Teknologi Tepat Guna				1 Laporan	9.049.000,00	Kab. Bondowoso, Semua Kecamatan, Semua Kel/Desa	DANA ALOKASI UMUM (DAU)	Membangun dari desa dan dari bawah untuk pertumbuhan ekonomi, pemerataan ekonomi dan pemberantasan kemiskinan.	JATIM SEJAHTERA Mempercepat Pengentasan Kemiskinan dan Pengurangan Ketimpangan 1. Pembangunan Sumber Daya Manusia	-		200.000.000,00	DINAS PEMBERDAYAAN MASYARAKAT DAN DESA
	2.13.05.2.01.0007	Fasilitasi Bulan Bhakti Gotong Royong Masyarakat														
			Jumlah Laporan Hasil Fasilitasi Bulan Bhakti Gotong Royong Masyarakat				1 Laporan	56.464.300,00	Kab. Bondowoso, Semua Kecamatan, Semua Kel/Desa	DANA ALOKASI UMUM (DAU)	Membangun dari desa dan dari bawah untuk pertumbuhan ekonomi, pemerataan ekonomi dan pemberantasan kemiskinan.	JATIM SEJAHTERA Mempercepat Pengentasan Kemiskinan dan Pengurangan Ketimpangan 1. Pembangunan Sumber Daya Manusia	-		200.000.000,00	DINAS PEMBERDAYAAN MASYARAKAT DAN DESA
	2.13.05.2.01.0009	Fasilitasi Tim Penggerak PKK dalam Penyelenggaraan Gerakan Pemberdayaan Masyarakat dan Kesejahteraan Keluarga														
			Jumlah Dokumen Hasil Fasilitasi Tim Penggerak PKK dalam Penyelenggaraan Gerakan Pemberdayaan Masyarakat dan Kesejahteraan Keluarga				1 Dokumen	400.000.000,00	Kab. Bondowoso, Semua Kecamatan, Semua Kel/Desa	DANA ALOKASI UMUM (DAU)	Membangun dari desa dan dari bawah untuk pertumbuhan ekonomi, pemerataan ekonomi dan pemberantasan kemiskinan.	JATIM SEJAHTERA Mempercepat Pengentasan Kemiskinan dan Pengurangan Ketimpangan 1. Pembangunan Sumber Daya Manusia	-		850.000.000,00	DINAS PEMBERDAYAAN MASYARAKAT DAN DESA

NO	KODE	URUSAN / BIDANG URUSAN / PROGRAM / OUTCOME / KEGIATAN / SUB KEGIATAN	INDIKATOR PROGRAM / KEGIATAN / SUB KEGIATAN	TARGET AKHIR PERIODE RENSTRA OPD	REALISASI CAPAIAN RENJA OPD TAHUN 2024	PRAKIRAAN CAPAIAN TARGET RENJA OPD TAHUN 2025	CAPAIAN KINERJA DAN KERANGKA PENDANAAN						KELOMPOK SASARAN	PRAKIRAAN MAJU RENCANA TAHUN 2027		PERANGKAT DAERAH PENANGGUNG JAWAB
							TARGET 2026	PAGU INDIKATIF (Rp)	LOKASI	SUMBER DANA	PRIORITAS			TARGET	PAGU INDIKATIF (Rp)	
											NASIONAL	DAERAH				
1	2	3	4	5	6	7	8	9	10	11	12	13	14	15	16	17
		-	**-**	**-**	**-**	**-**	**-**	**7.439.817.900,00**	-	-	-	-	-	-	**7.380.036.500,00**	-
	2.13.05.2.01.0010	Peningkatan Kesadaran Keluarga dalam Membangun Kerja Sama antar-Keluarga, Warga, dan Kelompok Masyarakat														
			Jumlah Keluarga yang Mengikuti Peningkatan Kesadaran Keluarga dalam Membangun Kerja Sama antar-Keluarga, Warga, dan Kelompok Masyarakat				69 Keluarga	0,00	Kab. Bondowoso, Semua Kecamatan, Semua Kel/Desa	SISA LEBIH PERHITUNGAN ANGGARAN TAHUN SEBELUMNYA	Membangun dari desa dan dari bawah untuk pertumbuhan ekonomi, pemerataan ekonomi dan pemberantasan kemiskinan.	1. Pembangunan Sumber Daya Manusia	-		100.000.000,00	DINAS PEMBERDAYAAN MASYARAKAT DAN DESA
	J U M L A H							**14.867.764.775,00**							**17.887.002.100,00**	

RENCANA KERJA ORGANISASI PERANGKAT DAERAH (RENJA OPD)
DINAS PERHUBUNGAN KAB. BONDOWOSO
TAHUN 2026

NO	KODE	URUSAN / BIDANG URUSAN / PROGRAM / OUTCOME / KEGIATAN / SUB KEGIATAN	INDIKATOR PROGRAM / KEGIATAN / SUB KEGIATAN	TARGET AKHIR PERIODE RENSTRA OPD	REALISASI CAPAIAN RENJA OPD TAHUN 2024	PRAKIRAAN CAPAIAN TARGET RENJA OPD TAHUN 2025	CAPAIAN KINERJA DAN KERANGKA PENDANAAN						KELOMPOK SASARAN	PRAKIRAAN MAJU RENCANA TAHUN 2027		PERANGKAT DAERAH PENANGGUNG JAWAB
							TARGET 2026	PAGU INDIKATIF (Rp)	LOKASI	SUMBER DANA	PRIORITAS			TARGET	PAGU INDIKATIF (Rp)	
											NASIONAL	DAERAH				
1	2	3	4	5	6	7	8	9	10	11	12	13	14	15	16	17
		DINAS PERHUBUNGAN						**28.833.103.300,00**							**37.277.022.900,00**	
	2	**URUSAN PEMERINTAHAN WAJIB YANG TIDAK BERKAITAN DENGAN PELAYANAN DASAR**						**28.833.103.300,00**							**37.277.022.900,00**	
	2.15	**URUSAN PEMERINTAHAN BIDANG PERHUBUNGAN**						**28.833.103.300,00**							**37.277.022.900,00**	
1.	**2.15.01**	**PROGRAM PENUNJANG URUSAN PEMERINTAHAN DAERAH KABUPATEN/KOTA**	***Persentase ASN yang puas terhadap pelayanan administrasi***	**-**			**100 Persen**	**5.295.692.700,00**						**-**	**6.035.955.700,00**	
		[Meningkatnya Penyelenggaraan Urusan Pemerintahan Daerah dengan Baik dan Efisien]	**Persentase Dokumen Perencanaan dan Evaluasi yang disusun** **Persentase Laporan Keuangan yang disusun** **Persentase Sarana dan Prasarana Aparatur yang layak fungsi**	**100**	**100**	**100**	**100**	**5.295.692.700,00**	-	-	-	-	-	-	**6.035.955.700,00**	-
	2.15.01.2.01	Perencanaan, Penganggaran, dan Evaluasi Kinerja Perangkat Daerah	*Jumlah Dokumen Perencanaan dan Evaluasi yang disusun*	-			15 Dokumen	29.638.300,00			Melanjutkan pengembangan infrastruktur dan meningkatkan lapangan kerja yang berkualitas, mendorong kewirausahaan, mengembangkan industri kreatif serta mengembangkan agromaritim industri di sentra produksi melalui peran aktif koperasi.	JATIM AKSES Memperkuat infrastuktur konektivitas antar wilayah dan intra aglomerasi yang berkualitas, modern, terpadu, dan berkeadilan 2. Pembangunan Ekonomi	ASN Dinas Perhubungan	-	94.500.000,00	DINAS PERHUBUNGAN
	2.15.01.2.01.0001	Penyusunan Dokumen Perencanaan Perangkat Daerah														

NO	KODE	URUSAN / BIDANG URUSAN / PROGRAM / OUTCOME / KEGIATAN / SUB KEGIATAN	INDIKATOR PROGRAM / KEGIATAN / SUB KEGIATAN	TARGET AKHIR PERIODE RENSTRA OPD	REALISASI CAPAIAN RENJA OPD TAHUN 2024	PRAKIRAAN CAPAIAN TARGET RENJA OPD TAHUN 2025	CAPAIAN KINERJA DAN KERANGKA PENDANAAN						KELOMPOK SASARAN	PRAKIRAAN MAJU RENCANA TAHUN 2027		PERANGKAT DAERAH PENANGGUNG JAWAB
							TARGET 2026	PAGU INDIKATIF (Rp)	LOKASI	SUMBER DANA	PRIORITAS			TARGET	PAGU INDIKATIF (Rp)	
											NASIONAL	DAERAH				
1	2	3	4	5	6	7	8	9	10	11	12	13	14	15	16	17
			Jumlah Dokumen Perencanaan Perangkat Daerah				15 Dokumen	17.382.000,00	Kab. Bondowoso, Bondowoso, Pancoran	SISA LEBIH PERHITUNGAN ANGGARAN TAHUN SEBELUMNYA	Melanjutkan pengembangan infrastruktur dan meningkatkan lapangan kerja yang berkualitas, mendorong kewirausahaan, mengembangkan industri kreatif serta mengembangkan agromaritim industri di sentra produksi melalui peran aktif koperasi.	JATIM AKSES Memperkuat infrastuktur konektivitas antar wilayah dan intra aglomerasi yang berkualitas, modern, terpadu, dan berkeadilan 2. Pembangunan Ekonomi	ASN Dinas Perhubungan		55.000.000,00	DINAS PERHUBUNGAN
	2.15.01.2.01.0002	Koordinasi dan Penyusunan Dokumen RKA-SKPD														
			Jumlah Dokumen RKA-SKPD dan Laporan Hasil Koordinasi Penyusunan Dokumen RKA-SKPD				1 Dokumen	1.014.500,00	Kab. Bondowoso, Bondowoso, Pancoran	SISA LEBIH PERHITUNGAN ANGGARAN TAHUN SEBELUMNYA	Melanjutkan pengembangan infrastruktur dan meningkatkan lapangan kerja yang berkualitas, mendorong kewirausahaan, mengembangkan industri kreatif serta mengembangkan agromaritim industri di sentra produksi melalui peran aktif koperasi.	JATIM AKSES Memperkuat infrastuktur konektivitas antar wilayah dan intra aglomerasi yang berkualitas, modern, terpadu, dan berkeadilan 2. Pembangunan Ekonomi	ASN Dinas Perhubungan		2.000.000,00	DINAS PERHUBUNGAN
	2.15.01.2.01.0003	Koordinasi dan Penyusunan Dokumen Perubahan RKA-SKPD														

NO	KODE	URUSAN / BIDANG URUSAN / PROGRAM / OUTCOME / KEGIATAN / SUB KEGIATAN	INDIKATOR PROGRAM / KEGIATAN / SUB KEGIATAN	TARGET AKHIR PERIODE RENSTRA OPD	REALISASI CAPAIAN RENJA OPD TAHUN 2024	PRAKIRAAN CAPAIAN TARGET RENJA OPD TAHUN 2025	CAPAIAN KINERJA DAN KERANGKA PENDANAAN						KELOMPOK SASARAN	PRAKIRAAN MAJU RENCANA TAHUN 2027		PERANGKAT DAERAH PENANGGUNG JAWAB
							TARGET 2026	PAGU INDIKATIF (Rp)	LOKASI	SUMBER DANA	PRIORITAS			TARGET	PAGU INDIKATIF (Rp)	
											NASIONAL	DAERAH				
1	2	3	4	5	6	7	8	9	10	11	12	13	14	15	16	17
			Jumlah Dokumen Perubahan RKA-SKPD dan Laporan Hasil Koordinasi Penyusunan Dokumen Perubahan RKA-SKPD				1 Dokumen	960.300,00	Kab. Bondowoso, Bondowoso, Pancoran	SISA LEBIH PERHITUNGAN ANGGARAN TAHUN SEBELUMNYA	Melanjutkan pengembangan infrastruktur dan meningkatkan lapangan kerja yang berkualitas, mendorong kewirausahaan, mengembangkan industri kreatif serta mengembangkan agromaritim industri di sentra produksi melalui peran aktif koperasi.	JATIM AKSES Memperkuat infrastuktur konektivitas antar wilayah dan intra aglomerasi yang berkualitas, modern, terpadu, dan berkeadilan 2. Pembangunan Ekonomi	ASN Dinas Perhubungan		1.500.000,00	DINAS PERHUBUNGAN
	2.15.01.2.01.0004	Koordinasi dan Penyusunan DPA-SKPD														
			Jumlah Dokumen DPA-SKPD dan Laporan Hasil Koordinasi Penyusunan Dokumen DPA-SKPD				1 Dokumen	1.375.500,00	Kab. Bondowoso, Bondowoso, Pancoran	SISA LEBIH PERHITUNGAN ANGGARAN TAHUN SEBELUMNYA	Melanjutkan pengembangan infrastruktur dan meningkatkan lapangan kerja yang berkualitas, mendorong kewirausahaan, mengembangkan industri kreatif serta mengembangkan agromaritim industri di sentra produksi melalui peran aktif koperasi.	JATIM AKSES Memperkuat infrastuktur konektivitas antar wilayah dan intra aglomerasi yang berkualitas, modern, terpadu, dan berkeadilan 2. Pembangunan Ekonomi	ASN Dinas Perhubungan		1.500.000,00	DINAS PERHUBUNGAN
	2.15.01.2.01.0005	Koordinasi dan Penyusunan Perubahan DPA- SKPD														

NO	KODE	URUSAN / BIDANG URUSAN / PROGRAM / OUTCOME / KEGIATAN / SUB KEGIATAN	INDIKATOR PROGRAM / KEGIATAN / SUB KEGIATAN	TARGET AKHIR PERIODE RENSTRA OPD	REALISASI CAPAIAN RENJA OPD TAHUN 2024	PRAKIRAAN CAPAIAN TARGET RENJA OPD TAHUN 2025	CAPAIAN KINERJA DAN KERANGKA PENDANAAN						KELOMPOK SASARAN	PRAKIRAAN MAJU RENCANA TAHUN 2027		PERANGKAT DAERAH PENANGGUNG JAWAB
							TARGET 2026	PAGU INDIKATIF (Rp)	LOKASI	SUMBER DANA	PRIORITAS			TARGET	PAGU INDIKATIF (Rp)	
											NASIONAL	DAERAH				
1	2	3	4	5	6	7	8	9	10	11	12	13	14	15	16	17
			Jumlah Dokumen Perubahan DPA-SKPD dan Laporan Hasil Koordinasi Penyusunan Dokumen Perubahan DPA-SKPD				1 Dokumen	1.250.500,00	Kab. Bondowoso, Bondowoso, Pancoran	SISA LEBIH PERHITUNGAN ANGGARAN TAHUN SEBELUMNYA	Melanjutkan pengembangan infrastruktur dan meningkatkan lapangan kerja yang berkualitas, mendorong kewirausahaan, mengembangkan industri kreatif serta mengembangkan agromaritim industri di sentra produksi melalui peran aktif koperasi.	JATIM AKSES Memperkuat infrastuktur konektivitas antar wilayah dan intra aglomerasi yang berkualitas, modern, terpadu, dan berkeadilan 2. Pembangunan Ekonomi	ASN Dinas Perhubungan		1.500.000,00	DINAS PERHUBUNGAN
	2.15.01.2.01.0006	Koordinasi dan Penyusunan Laporan Capaian Kinerja dan Ikhtisar Realisasi Kinerja SKPD														
			Jumlah Laporan Capaian Kinerja dan Ikhtisar Realisasi Kinerja SKPD dan Laporan Hasil Koordinasi Penyusunan Laporan Capaian Kinerja dan Ikhtisar Realisasi Kinerja SKPD				3 Laporan	1.234.500,00	Kab. Bondowoso, Bondowoso, Pancoran	SISA LEBIH PERHITUNGAN ANGGARAN TAHUN SEBELUMNYA	Melanjutkan pengembangan infrastruktur dan meningkatkan lapangan kerja yang berkualitas, mendorong kewirausahaan, mengembangkan industri kreatif serta mengembangkan agromaritim industri di sentra produksi melalui peran aktif koperasi.	JATIM AKSES Memperkuat infrastuktur konektivitas antar wilayah dan intra aglomerasi yang berkualitas, modern, terpadu, dan berkeadilan 2. Pembangunan Ekonomi	ASN Dinas Perhubungan		1.500.000,00	DINAS PERHUBUNGAN
	2.15.01.2.01.0007	Evaluasi Kinerja Perangkat Daerah														

NO	KODE	URUSAN / BIDANG URUSAN / PROGRAM / OUTCOME / KEGIATAN / SUB KEGIATAN	INDIKATOR PROGRAM / KEGIATAN / SUB KEGIATAN	TARGET AKHIR PERIODE RENSTRA OPD	REALISASI CAPAIAN RENJA OPD TAHUN 2024	PRAKIRAAN CAPAIAN TARGET RENJA OPD TAHUN 2025	CAPAIAN KINERJA DAN KERANGKA PENDANAAN						KELOMPOK SASARAN	PRAKIRAAN MAJU RENCANA TAHUN 2027		PERANGKAT DAERAH PENANGGUNG JAWAB
							TARGET 2026	PAGU INDIKATIF (Rp)	LOKASI	SUMBER DANA	PRIORITAS			TARGET	PAGU INDIKATIF (Rp)	
											NASIONAL	DAERAH				
1	2	3	4	5	6	7	8	9	10	11	12	13	14	15	16	17
			Jumlah Laporan Evaluasi Kinerja Perangkat Daerah				4 Laporan	4.800.000,00	Kab. Bondowoso, Bondowoso, Pancoran	SISA LEBIH PERHITUNGAN ANGGARAN TAHUN SEBELUMNYA	Melanjutkan pengembangan infrastruktur dan meningkatkan lapangan kerja yang berkualitas, mendorong kewirausahaan, mengembangkan industri kreatif serta mengembangkan agromaritim industri di sentra produksi melalui peran aktif koperasi.	JATIM AKSES Memperkuat infrastuktur konektivitas antar wilayah dan intra aglomerasi yang berkualitas, modern, terpadu, dan berkeadilan 2. Pembangunan Ekonomi	ASN Dinas Perhubungan		20.000.000,00	DINAS PERHUBUNGAN
	2.15.01.2.01.0008	Penyelenggaraan Walidata Pendukung Statistik Sektoral Daerah														
			Jumlah Dokumen Hasil Penyelenggaraan Walidata Pendukung Statistik Sektoral Daerah				1 Dokumen	1.042.000,00	Kab. Bondowoso, Bondowoso, Pancoran	SISA LEBIH PERHITUNGAN ANGGARAN TAHUN SEBELUMNYA	Melanjutkan pengembangan infrastruktur dan meningkatkan lapangan kerja yang berkualitas, mendorong kewirausahaan, mengembangkan industri kreatif serta mengembangkan agromaritim industri di sentra produksi melalui peran aktif koperasi.	JATIM AKSES Memperkuat infrastuktur konektivitas antar wilayah dan intra aglomerasi yang berkualitas, modern, terpadu, dan berkeadilan 2. Pembangunan Ekonomi	ASN Dinas Perhubungan		1.500.000,00	DINAS PERHUBUNGAN
	2.15.01.2.01.0010	Pelaksanaan Forum Perangkat Daerah Berdasarkan Bidang Urusan yang Diampu dalam Rangka Penyusunan Dokumen Perencanaan Perangkat Daerah														

NO	KODE	URUSAN / BIDANG URUSAN / PROGRAM / OUTCOME / KEGIATAN / SUB KEGIATAN	INDIKATOR PROGRAM / KEGIATAN / SUB KEGIATAN	TARGET AKHIR PERIODE RENSTRA OPD	REALISASI CAPAIAN RENJA OPD TAHUN 2024	PRAKIRAAN CAPAIAN TARGET RENJA OPD TAHUN 2025	CAPAIAN KINERJA DAN KERANGKA PENDANAAN						KELOMPOK SASARAN	PRAKIRAAN MAJU RENCANA TAHUN 2027		PERANGKAT DAERAH PENANGGUNG JAWAB
							TARGET 2026	PAGU INDIKATIF (Rp)	LOKASI	SUMBER DANA	PRIORITAS			TARGET	PAGU INDIKATIF (Rp)	
											NASIONAL	DAERAH				
1	2	3	4	5	6	7	8	9	10	11	12	13	14	15	16	17
			Jumlah Berita Acara Hasil Forum Perangkat Daerah Berdasarkan Bidang Urusan yang Diampu dalam Rangka Penyusunan Dokumen Perencanaan Perangkat Daerah				1 Berita Acara	579.000,00	Kab. Bondowoso, Bondowoso, Pancoran	SISA LEBIH PERHITUNGAN ANGGARAN TAHUN SEBELUMNYA	Melanjutkan pengembangan infrastruktur dan meningkatkan lapangan kerja yang berkualitas, mendorong kewirausahaan, mengembangkan industri kreatif serta mengembangkan agromaritim industri di sentra produksi melalui peran aktif koperasi.	JATIM AKSES Memperkuat infrastuktur konektivitas antar wilayah dan intra aglomerasi yang berkualitas, modern, terpadu, dan berkeadilan 2. Pembangunan Ekonomi	ASN Dinas Perhubungan		10.000.000,00	DINAS PERHUBUNGAN
	2.15.01.2.02	Administrasi Keuangan Perangkat Daerah	*Jumlah dokumen administrasi keuangan yang disusun*	-			6 Dokumen	3.227.116.400,00			Melanjutkan pengembangan infrastruktur dan meningkatkan lapangan kerja yang berkualitas, mendorong kewirausahaan, mengembangkan industri kreatif serta mengembangkan agromaritim industri di sentra produksi melalui peran aktif koperasi.	JATIM AKSES Memperkuat infrastuktur konektivitas antar wilayah dan intra aglomerasi yang berkualitas, modern, terpadu, dan berkeadilan 2. Pembangunan Ekonomi	ASN Dinas Perhubungan	-	3.281.533.400,00	DINAS PERHUBUNGAN
	2.15.01.2.02.0001	Penyediaan Gaji dan Tunjangan ASN														

NO	KODE	URUSAN / BIDANG URUSAN / PROGRAM / OUTCOME / KEGIATAN / SUB KEGIATAN	INDIKATOR PROGRAM / KEGIATAN / SUB KEGIATAN	TARGET AKHIR PERIODE RENSTRA OPD	REALISASI CAPAIAN RENJA OPD TAHUN 2024	PRAKIRAAN CAPAIAN TARGET RENJA OPD TAHUN 2025	CAPAIAN KINERJA DAN KERANGKA PENDANAAN						KELOMPOK SASARAN	PRAKIRAAN MAJU RENCANA TAHUN 2027		PERANGKAT DAERAH PENANGGUNG JAWAB
							TARGET 2026	PAGU INDIKATIF (Rp)	LOKASI	SUMBER DANA	PRIORITAS			TARGET	PAGU INDIKATIF (Rp)	
											NASIONAL	DAERAH				
1	2	3	4	5	6	7	8	9	10	11	12	13	14	15	16	17
			Jumlah Orang yang Menerima Gaji dan Tunjangan ASN				47 Orang/bulan	3.220.024.300,00	Kab. Bondowoso, Bondowoso, Pancoran	DANA ALOKASI UMUM (DAU)	Melanjutkan pengembangan infrastruktur dan meningkatkan lapangan kerja yang berkualitas, mendorong kewirausahaan, mengembangkan industri kreatif serta mengembangkan agromaritim industri di sentra produksi melalui peran aktif koperasi.	JATIM AKSES Memperkuat infrastuktur konektivitas antar wilayah dan intra aglomerasi yang berkualitas, modern, terpadu, dan berkeadilan 2. Pembangunan Ekonomi	ASN Dinas Perhubungan		3.251.533.400,00	DINAS PERHUBUNGAN
	2.15.01.2.02.0003	Pelaksanaan Penatausahaan dan Pengujian/Verifikasi Keuangan SKPD														
			Jumlah Dokumen Penatausahaan dan Pengujian/Verifikasi Keuangan SKPD				5 Dokumen	7.092.100,00	Kab. Bondowoso, Bondowoso, Pancoran	SISA LEBIH PERHITUNGAN ANGGARAN TAHUN SEBELUMNYA	Melanjutkan pengembangan infrastruktur dan meningkatkan lapangan kerja yang berkualitas, mendorong kewirausahaan, mengembangkan industri kreatif serta mengembangkan agromaritim industri di sentra produksi melalui peran aktif koperasi.	JATIM AKSES Memperkuat infrastuktur konektivitas antar wilayah dan intra aglomerasi yang berkualitas, modern, terpadu, dan berkeadilan 2. Pembangunan Ekonomi	ASN Dinas Perhubungan		30.000.000,00	DINAS PERHUBUNGAN

NO	KODE	URUSAN / BIDANG URUSAN / PROGRAM / OUTCOME / KEGIATAN / SUB KEGIATAN	INDIKATOR PROGRAM / KEGIATAN / SUB KEGIATAN	TARGET AKHIR PERIODE RENSTRA OPD	REALISASI CAPAIAN RENJA OPD TAHUN 2024	PRAKIRAAN CAPAIAN TARGET RENJA OPD TAHUN 2025	CAPAIAN KINERJA DAN KERANGKA PENDANAAN						KELOMPOK SASARAN	PRAKIRAAN MAJU RENCANA TAHUN 2027		PERANGKAT DAERAH PENANGGUNG JAWAB
							TARGET 2026	PAGU INDIKATIF (Rp)	LOKASI	SUMBER DANA	PRIORITAS			TARGET	PAGU INDIKATIF (Rp)	
											NASIONAL	DAERAH				
1	2	3	4	5	6	7	8	9	10	11	12	13	14	15	16	17
	2.15.01.2.03	Administrasi Barang Milik Daerah pada Perangkat Daerah	*Jumalah dokumen pengamanan barang milik daerah SKPD*	-			1 Dokumen	8.588.500,00			Melanjutkan pengembangan infrastruktur dan meningkatkan lapangan kerja yang berkualitas, mendorong kewirausahaan, mengembangkan industri kreatif serta mengembangkan agromaritim industri di sentra produksi melalui peran aktif koperasi.	JATIM AKSES Memperkuat infrastuktur konektivitas antar wilayah dan intra aglomerasi yang berkualitas, modern, terpadu, dan berkeadilan 2. Pembangunan Ekonomi	ASN Dinas Perhubungan	-	23.000.000,00	DINAS PERHUBUNGAN
	2.15.01.2.03.0002	Pengamanan Barang Milik Daerah SKPD														
			Jumlah Dokumen Pengamanan Barang Milik Daerah SKPD				1 Dokumen	1.000.000,00	Kab. Bondowoso, Bondowoso, Pancoran	SISA LEBIH PERHITUNGAN ANGGARAN TAHUN SEBELUMNYA	Melanjutkan pengembangan infrastruktur dan meningkatkan lapangan kerja yang berkualitas, mendorong kewirausahaan, mengembangkan industri kreatif serta mengembangkan agromaritim industri di sentra produksi melalui peran aktif koperasi.	JATIM AKSES Memperkuat infrastuktur konektivitas antar wilayah dan intra aglomerasi yang berkualitas, modern, terpadu, dan berkeadilan 2. Pembangunan Ekonomi	ASN Dinas Perhubungan		0,00	DINAS PERHUBUNGAN
		-	**-**	**-**	**-**	**-**	**-**	**5.295.692.700,00**	-	-	-	-	-	-	**6.035.955.700,00**	-
	2.15.01.2.03.0005	Rekonsiliasi dan Penyusunan Laporan Barang Milik Daerah pada SKPD														

NO	KODE	URUSAN / BIDANG URUSAN / PROGRAM / OUTCOME / KEGIATAN / SUB KEGIATAN	INDIKATOR PROGRAM / KEGIATAN / SUB KEGIATAN	TARGET AKHIR PERIODE RENSTRA OPD	REALISASI CAPAIAN RENJA OPD TAHUN 2024	PRAKIRAAN CAPAIAN TARGET RENJA OPD TAHUN 2025	CAPAIAN KINERJA DAN KERANGKA PENDANAAN						KELOMPOK SASARAN	PRAKIRAAN MAJU RENCANA TAHUN 2027		PERANGKAT DAERAH PENANGGUNG JAWAB
							TARGET 2026	PAGU INDIKATIF (Rp)	LOKASI	SUMBER DANA	PRIORITAS			TARGET	PAGU INDIKATIF (Rp)	
											NASIONAL	DAERAH				
1	2	3	4	5	6	7	8	9	10	11	12	13	14	15	16	17
			Jumlah Laporan Rekonsiliasi dan Penyusunan Laporan Barang Milik Daerah pada SKPD				1 Laporan	1.000.000,00	Kab. Bondowoso, Bondowoso, Pancoran	SISA LEBIH PERHITUNGAN ANGGARAN TAHUN SEBELUMNYA	Melanjutkan pengembangan infrastruktur dan meningkatkan lapangan kerja yang berkualitas, mendorong kewirausahaan, mengembangkan industri kreatif serta mengembangkan agromaritim industri di sentra produksi melalui peran aktif koperasi.	JATIM AKSES Memperkuat infrastuktur konektivitas antar wilayah dan intra aglomerasi yang berkualitas, modern, terpadu, dan berkeadilan 2. Pembangunan Ekonomi	ASN Dinas Perhubungan		0,00	DINAS PERHUBUNGAN
		[Meningkatnya Penyelenggaraan Urusan Pemerintahan Daerah dengan Baik dan Efisien]	**Persentase Dokumen Perencanaan dan Evaluasi yang disusun** **Persentase Laporan Keuangan yang disusun** **Persentase Sarana dan Prasarana Aparatur yang layak fungsi**	**100**	**100**	**100**	**100**	**5.295.692.700,00**	-	-	-	-	-	-	**6.035.955.700,00**	-
	2.15.01.2.03.0006	Penatausahaan Barang Milik Daerah pada SKPD														
			Jumlah Laporan Penatausahaan Barang Milik Daerah pada SKPD				1 Laporan	6.588.500,00	Kab. Bondowoso, Bondowoso, Pancoran	SISA LEBIH PERHITUNGAN ANGGARAN TAHUN SEBELUMNYA	Melanjutkan pengembangan infrastruktur dan meningkatkan lapangan kerja yang berkualitas, mendorong kewirausahaan, mengembangkan industri kreatif serta mengembangkan agromaritim industri di sentra produksi melalui peran aktif koperasi.	JATIM AKSES Memperkuat infrastuktur konektivitas antar wilayah dan intra aglomerasi yang berkualitas, modern, terpadu, dan berkeadilan 2. Pembangunan Ekonomi	ASN Dinas Perhubungan		23.000.000,00	DINAS PERHUBUNGAN

NO	KODE	URUSAN / BIDANG URUSAN / PROGRAM / OUTCOME / KEGIATAN / SUB KEGIATAN	INDIKATOR PROGRAM / KEGIATAN / SUB KEGIATAN	TARGET AKHIR PERIODE RENSTRA OPD	REALISASI CAPAIAN RENJA OPD TAHUN 2024	PRAKIRAAN CAPAIAN TARGET RENJA OPD TAHUN 2025	CAPAIAN KINERJA DAN KERANGKA PENDANAAN						KELOMPOK SASARAN	PRAKIRAAN MAJU RENCANA TAHUN 2027		PERANGKAT DAERAH PENANGGUNG JAWAB
							TARGET 2026	PAGU INDIKATIF (Rp)	LOKASI	SUMBER DANA	PRIORITAS			TARGET	PAGU INDIKATIF (Rp)	
											NASIONAL	DAERAH				
1	2	3	4	5	6	7	8	9	10	11	12	13	14	15	16	17
	2.15.01.2.04	Administrasi Pendapatan Daerah Kewenangan Perangkat Daerah	*Jumlah dokumen rencana pengelolaan retribusi daerah*	-			1 Dokumen	2.811.200,00			Melanjutkan pengembangan infrastruktur dan meningkatkan lapangan kerja yang berkualitas, mendorong kewirausahaan, mengembangkan industri kreatif serta mengembangkan agromaritim industri di sentra produksi melalui peran aktif koperasi.	JATIM AKSES Memperkuat infrastuktur konektivitas antar wilayah dan intra aglomerasi yang berkualitas, modern, terpadu, dan berkeadilan 2. Pembangunan Ekonomi	ASN Dinas Perhubungan	-	40.000.000,00	DINAS PERHUBUNGAN
	2.15.01.2.04.0001	Perencanaan Pengelolaan Retribusi Daerah														
			Jumlah Dokumen Rencana Pengelolaan Retribusi Daerah				1 Dokumen	1.811.200,00	Kab. Bondowoso, Bondowoso, Pancoran	SISA LEBIH PERHITUNGAN ANGGARAN TAHUN SEBELUMNYA	Melanjutkan pengembangan infrastruktur dan meningkatkan lapangan kerja yang berkualitas, mendorong kewirausahaan, mengembangkan industri kreatif serta mengembangkan agromaritim industri di sentra produksi melalui peran aktif koperasi.	JATIM AKSES Memperkuat infrastuktur konektivitas antar wilayah dan intra aglomerasi yang berkualitas, modern, terpadu, dan berkeadilan 2. Pembangunan Ekonomi	ASN Dinas Perhubungan		10.000.000,00	DINAS PERHUBUNGAN
	2.15.01.2.04.0003	Penyuluhan dan Penyebarluasan Kebijakan Retribusi Daerah														

NO	KODE	URUSAN / BIDANG URUSAN / PROGRAM / OUTCOME / KEGIATAN / SUB KEGIATAN	INDIKATOR PROGRAM / KEGIATAN / SUB KEGIATAN	TARGET AKHIR PERIODE RENSTRA OPD	REALISASI CAPAIAN RENJA OPD TAHUN 2024	PRAKIRAAN CAPAIAN TARGET RENJA OPD TAHUN 2025	CAPAIAN KINERJA DAN KERANGKA PENDANAAN						KELOMPOK SASARAN	PRAKIRAAN MAJU RENCANA TAHUN 2027		PERANGKAT DAERAH PENANGGUNG JAWAB
							TARGET 2026	PAGU INDIKATIF (Rp)	LOKASI	SUMBER DANA	PRIORITAS			TARGET	PAGU INDIKATIF (Rp)	
											NASIONAL	DAERAH				
1	2	3	4	5	6	7	8	9	10	11	12	13	14	15	16	17
			Jumlah Laporan Hasil Penyuluhan dan Penyebarluasan Kebijakan Retribusi Daerah				4 Laporan	1.000.000,00	Kab. Bondowoso, Bondowoso, Pancoran	SISA LEBIH PERHITUNGAN ANGGARAN TAHUN SEBELUMNYA	Melanjutkan pengembangan infrastruktur dan meningkatkan lapangan kerja yang berkualitas, mendorong kewirausahaan, mengembangkan industri kreatif serta mengembangkan agromaritim industri di sentra produksi melalui peran aktif koperasi.	JATIM AKSES Memperkuat infrastuktur konektivitas antar wilayah dan intra aglomerasi yang berkualitas, modern, terpadu, dan berkeadilan 2. Pembangunan Ekonomi	ASN Dinas Perhubungan		30.000.000,00	DINAS PERHUBUNGAN
		-	**-**	**-**	**-**	**-**	**-**	**5.295.692.700,00**	-	-	-	-	-	-	**6.035.955.700,00**	-
	2.15.01.2.05	Administrasi Kepegawaian Perangkat Daerah	*Jumlah dokumen pendataan dan pengolahan administrasi kepegawaian*	-			2 Dokumen	5.000.000,00			Melanjutkan pengembangan infrastruktur dan meningkatkan lapangan kerja yang berkualitas, mendorong kewirausahaan, mengembangkan industri kreatif serta mengembangkan agromaritim industri di sentra produksi melalui peran aktif koperasi.	JATIM AKSES Memperkuat infrastuktur konektivitas antar wilayah dan intra aglomerasi yang berkualitas, modern, terpadu, dan berkeadilan 2. Pembangunan Ekonomi	ASN Dinas Perhubungan	-	210.000.000,00	DINAS PERHUBUNGAN
	2.15.01.2.05.0001	Peningkatan Sarana dan Prasarana Disiplin Pegawai														

NO	KODE	URUSAN / BIDANG URUSAN / PROGRAM / OUTCOME / KEGIATAN / SUB KEGIATAN	INDIKATOR PROGRAM / KEGIATAN / SUB KEGIATAN	TARGET AKHIR PERIODE RENSTRA OPD	REALISASI CAPAIAN RENJA OPD TAHUN 2024	PRAKIRAAN CAPAIAN TARGET RENJA OPD TAHUN 2025	CAPAIAN KINERJA DAN KERANGKA PENDANAAN						KELOMPOK SASARAN	PRAKIRAAN MAJU RENCANA TAHUN 2027		PERANGKAT DAERAH PENANGGUNG JAWAB
							TARGET 2026	PAGU INDIKATIF (Rp)	LOKASI	SUMBER DANA	PRIORITAS			TARGET	PAGU INDIKATIF (Rp)	
											NASIONAL	DAERAH				
1	2	3	4	5	6	7	8	9	10	11	12	13	14	15	16	17
			Jumlah Unit Peningkatan Sarana dan Prasarana Disiplin Pegawai				2 Unit	1.000.000,00	Kab. Bondowoso, Bondowoso, Pancoran	SISA LEBIH PERHITUNGAN ANGGARAN TAHUN SEBELUMNYA	Melanjutkan pengembangan infrastruktur dan meningkatkan lapangan kerja yang berkualitas, mendorong kewirausahaan, mengembangkan industri kreatif serta mengembangkan agromaritim industri di sentra produksi melalui peran aktif koperasi.	JATIM AKSES Memperkuat infrastuktur konektivitas antar wilayah dan intra aglomerasi yang berkualitas, modern, terpadu, dan berkeadilan 2. Pembangunan Ekonomi	ASN Dinas Perhubungan		0,00	DINAS PERHUBUNGAN
		[Meningkatnya Penyelenggaraan Urusan Pemerintahan Daerah dengan Baik dan Efisien]	**Persentase Dokumen Perencanaan dan Evaluasi yang disusun** **Persentase Laporan Keuangan yang disusun** **Persentase Sarana dan Prasarana Aparatur yang layak fungsi**	**100**	**100**	**100**	**100**	**5.295.692.700,00**	-	-	-	-	-	-	**6.035.955.700,00**	-
	2.15.01.2.05.0003	Pendataan dan Pengolahan Administrasi Kepegawaian														
			Jumlah Dokumen Pendataan dan Pengolahan Administrasi Kepegawaian				2 Dokumen	1.000.000,00	Kab. Bondowoso, Bondowoso, Pancoran	SISA LEBIH PERHITUNGAN ANGGARAN TAHUN SEBELUMNYA	Melanjutkan pengembangan infrastruktur dan meningkatkan lapangan kerja yang berkualitas, mendorong kewirausahaan, mengembangkan industri kreatif serta mengembangkan agromaritim industri di sentra produksi melalui peran aktif koperasi.	JATIM AKSES Memperkuat infrastuktur konektivitas antar wilayah dan intra aglomerasi yang berkualitas, modern, terpadu, dan berkeadilan 2. Pembangunan Ekonomi	ASN Dinas Perhubungan		10.000.000,00	DINAS PERHUBUNGAN
		-	**-**	**-**	**-**	**-**	**-**	**5.295.692.700,00**	-	-	-	-	-	-	**6.035.955.700,00**	-
	2.15.01.2.05.0004	Koordinasi dan Pelaksanaan Sistem Informasi Kepegawaian														

NO	KODE	URUSAN / BIDANG URUSAN / PROGRAM / OUTCOME / KEGIATAN / SUB KEGIATAN	INDIKATOR PROGRAM / KEGIATAN / SUB KEGIATAN	TARGET AKHIR PERIODE RENSTRA OPD	REALISASI CAPAIAN RENJA OPD TAHUN 2024	PRAKIRAAN CAPAIAN TARGET RENJA OPD TAHUN 2025	CAPAIAN KINERJA DAN KERANGKA PENDANAAN						KELOMPOK SASARAN	PRAKIRAAN MAJU RENCANA TAHUN 2027		PERANGKAT DAERAH PENANGGUNG JAWAB
							TARGET 2026	PAGU INDIKATIF (Rp)	LOKASI	SUMBER DANA	PRIORITAS			TARGET	PAGU INDIKATIF (Rp)	
											NASIONAL	DAERAH				
1	2	3	4	5	6	7	8	9	10	11	12	13	14	15	16	17
			Jumlah Dokumen Hasil Koordinasi dan Pelaksanaaan Sistem Informasi Kepegawaian				2 Dokumen	1.000.000,00	Kab. Bondowoso, Bondowoso, Pancoran	SISA LEBIH PERHITUNGAN ANGGARAN TAHUN SEBELUMNYA	Melanjutkan pengembangan infrastruktur dan meningkatkan lapangan kerja yang berkualitas, mendorong kewirausahaan, mengembangkan industri kreatif serta mengembangkan agromaritim industri di sentra produksi melalui peran aktif koperasi.	JATIM AKSES Memperkuat infrastuktur konektivitas antar wilayah dan intra aglomerasi yang berkualitas, modern, terpadu, dan berkeadilan 2. Pembangunan Ekonomi	ASN Dinas Perhubungan		0,00	DINAS PERHUBUNGAN
	2.15.01.2.05.0005	Monitoring, Evaluasi, dan Penilaian Kinerja Pegawai														
			Jumlah Dokumen Monitoring, Evaluasi, dan Penilaian Kinerja Pegawai				5 Dokumen	1.000.000,00	Kab. Bondowoso, Bondowoso, Pancoran	SISA LEBIH PERHITUNGAN ANGGARAN TAHUN SEBELUMNYA	Melanjutkan pengembangan infrastruktur dan meningkatkan lapangan kerja yang berkualitas, mendorong kewirausahaan, mengembangkan industri kreatif serta mengembangkan agromaritim industri di sentra produksi melalui peran aktif koperasi.	JATIM AKSES Memperkuat infrastuktur konektivitas antar wilayah dan intra aglomerasi yang berkualitas, modern, terpadu, dan berkeadilan 2. Pembangunan Ekonomi	ASN Dinas Perhubungan		0,00	DINAS PERHUBUNGAN
	2.15.01.2.05.0010	Sosialisasi Peraturan Perundang-Undangan														

NO	KODE	URUSAN / BIDANG URUSAN / PROGRAM / OUTCOME / KEGIATAN / SUB KEGIATAN	INDIKATOR PROGRAM / KEGIATAN / SUB KEGIATAN	TARGET AKHIR PERIODE RENSTRA OPD	REALISASI CAPAIAN RENJA OPD TAHUN 2024	PRAKIRAAN CAPAIAN TARGET RENJA OPD TAHUN 2025	CAPAIAN KINERJA DAN KERANGKA PENDANAAN						KELOMPOK SASARAN	PRAKIRAAN MAJU RENCANA TAHUN 2027		PERANGKAT DAERAH PENANGGUNG JAWAB
							TARGET 2026	PAGU INDIKATIF (Rp)	LOKASI	SUMBER DANA	PRIORITAS			TARGET	PAGU INDIKATIF (Rp)	
											NASIONAL	DAERAH				
1	2	3	4	5	6	7	8	9	10	11	12	13	14	15	16	17
			Jumlah Orang yang Mengikuti Sosialisasi Peraturan Perundang-Undangan				74 Orang	1.000.000,00	Kab. Bondowoso, Bondowoso, Pancoran	SISA LEBIH PERHITUNGAN ANGGARAN TAHUN SEBELUMNYA	Melanjutkan pengembangan infrastruktur dan meningkatkan lapangan kerja yang berkualitas, mendorong kewirausahaan, mengembangkan industri kreatif serta mengembangkan agromaritim industri di sentra produksi melalui peran aktif koperasi.	JATIM AKSES Memperkuat infrastuktur konektivitas antar wilayah dan intra aglomerasi yang berkualitas, modern, terpadu, dan berkeadilan 2. Pembangunan Ekonomi	ASN Dinas Perhubungan		200.000.000,00	DINAS PERHUBUNGAN
		[Meningkatnya Penyelenggaraan Urusan Pemerintahan Daerah dengan Baik dan Efisien]	**Persentase Dokumen Perencanaan dan Evaluasi yang disusun** **Persentase Laporan Keuangan yang disusun** **Persentase Sarana dan Prasarana Aparatur yang layak fungsi**	**100**	**100**	**100**	**100**	**5.295.692.700,00**	-	-	-	-	-	-	**6.035.955.700,00**	-
	2.15.01.2.06	Administrasi Umum Perangkat Daerah	*Jumlah pelayanan administrasi perkantoran*	-			1 Paket	63.704.800,00			Melanjutkan pengembangan infrastruktur dan meningkatkan lapangan kerja yang berkualitas, mendorong kewirausahaan, mengembangkan industri kreatif serta mengembangkan agromaritim industri di sentra produksi melalui peran aktif koperasi.	JATIM AKSES Memperkuat infrastuktur konektivitas antar wilayah dan intra aglomerasi yang berkualitas, modern, terpadu, dan berkeadilan 2. Pembangunan Ekonomi	ASN Dinas Perhubungan	-	195.000.000,00	DINAS PERHUBUNGAN
	2.15.01.2.06.0001	Penyediaan Komponen Instalasi Listrik/Penerangan Bangunan Kantor														

NO	KODE	URUSAN / BIDANG URUSAN / PROGRAM / OUTCOME / KEGIATAN / SUB KEGIATAN	INDIKATOR PROGRAM / KEGIATAN / SUB KEGIATAN	TARGET AKHIR PERIODE RENSTRA OPD	REALISASI CAPAIAN RENJA OPD TAHUN 2024	PRAKIRAAN CAPAIAN TARGET RENJA OPD TAHUN 2025	CAPAIAN KINERJA DAN KERANGKA PENDANAAN						KELOMPOK SASARAN	PRAKIRAAN MAJU RENCANA TAHUN 2027		PERANGKAT DAERAH PENANGGUNG JAWAB
							TARGET 2026	PAGU INDIKATIF (Rp)	LOKASI	SUMBER DANA	PRIORITAS			TARGET	PAGU INDIKATIF (Rp)	
											NASIONAL	DAERAH				
1	2	3	4	5	6	7	8	9	10	11	12	13	14	15	16	17
			Jumlah Paket Komponen Instalasi Listrik/Penerangan Bangunan Kantor yang Disediakan				1 Paket	4.637.400,00	Kab. Bondowoso, Bondowoso, Pancoran	SISA LEBIH PERHITUNGAN ANGGARAN TAHUN SEBELUMNYA	Melanjutkan pengembangan infrastruktur dan meningkatkan lapangan kerja yang berkualitas, mendorong kewirausahaan, mengembangkan industri kreatif serta mengembangkan agromaritim industri di sentra produksi melalui peran aktif koperasi.	JATIM AKSES Memperkuat infrastuktur konektivitas antar wilayah dan intra aglomerasi yang berkualitas, modern, terpadu, dan berkeadilan 2. Pembangunan Ekonomi	ASN Dinas Perhubungan		20.000.000,00	DINAS PERHUBUNGAN
	2.15.01.2.06.0003	Penyediaan Peralatan Rumah Tangga														
			Jumlah Paket Peralatan Rumah Tangga yang Disediakan				1 Paket	3.855.900,00	Kab. Bondowoso, Bondowoso, Pancoran	SISA LEBIH PERHITUNGAN ANGGARAN TAHUN SEBELUMNYA	Melanjutkan pengembangan infrastruktur dan meningkatkan lapangan kerja yang berkualitas, mendorong kewirausahaan, mengembangkan industri kreatif serta mengembangkan agromaritim industri di sentra produksi melalui peran aktif koperasi.	JATIM AKSES Memperkuat infrastuktur konektivitas antar wilayah dan intra aglomerasi yang berkualitas, modern, terpadu, dan berkeadilan 2. Pembangunan Ekonomi	ASN Dinas Perhubungan		20.000.000,00	DINAS PERHUBUNGAN
	2.15.01.2.06.0004	Penyediaan Bahan Logistik Kantor														

NO	KODE	URUSAN / BIDANG URUSAN / PROGRAM / OUTCOME / KEGIATAN / SUB KEGIATAN	INDIKATOR PROGRAM / KEGIATAN / SUB KEGIATAN	TARGET AKHIR PERIODE RENSTRA OPD	REALISASI CAPAIAN RENJA OPD TAHUN 2024	PRAKIRAAN CAPAIAN TARGET RENJA OPD TAHUN 2025	CAPAIAN KINERJA DAN KERANGKA PENDANAAN						KELOMPOK SASARAN	PRAKIRAAN MAJU RENCANA TAHUN 2027		PERANGKAT DAERAH PENANGGUNG JAWAB
							TARGET 2026	PAGU INDIKATIF (Rp)	LOKASI	SUMBER DANA	PRIORITAS			TARGET	PAGU INDIKATIF (Rp)	
											NASIONAL	DAERAH				
1	2	3	4	5	6	7	8	9	10	11	12	13	14	15	16	17
			Jumlah Paket Bahan Logistik Kantor yang Disediakan				1 Paket	5.185.000,00	Kab. Bondowoso, Bondowoso, Pancoran	SISA LEBIH PERHITUNGAN ANGGARAN TAHUN SEBELUMNYA	Melanjutkan pengembangan infrastruktur dan meningkatkan lapangan kerja yang berkualitas, mendorong kewirausahaan, mengembangkan industri kreatif serta mengembangkan agromaritim industri di sentra produksi melalui peran aktif koperasi.	JATIM AKSES Memperkuat infrastuktur konektivitas antar wilayah dan intra aglomerasi yang berkualitas, modern, terpadu, dan berkeadilan 2. Pembangunan Ekonomi	ASN Dinas Perhubungan		30.000.000,00	DINAS PERHUBUNGAN
	2.15.01.2.06.0005	Penyediaan Barang Cetakan dan Penggandaan														
			Jumlah Paket Barang Cetakan dan Penggandaan yang Disediakan				6 Paket	7.115.500,00	Kab. Bondowoso, Bondowoso, Pancoran	SISA LEBIH PERHITUNGAN ANGGARAN TAHUN SEBELUMNYA	Melanjutkan pengembangan infrastruktur dan meningkatkan lapangan kerja yang berkualitas, mendorong kewirausahaan, mengembangkan industri kreatif serta mengembangkan agromaritim industri di sentra produksi melalui peran aktif koperasi.	JATIM AKSES Memperkuat infrastuktur konektivitas antar wilayah dan intra aglomerasi yang berkualitas, modern, terpadu, dan berkeadilan 2. Pembangunan Ekonomi	ASN Dinas Perhubungan		25.000.000,00	DINAS PERHUBUNGAN
	2.15.01.2.06.0009	Penyelenggaraan Rapat Koordinasi dan Konsultasi SKPD														

NO	KODE	URUSAN / BIDANG URUSAN / PROGRAM / OUTCOME / KEGIATAN / SUB KEGIATAN	INDIKATOR PROGRAM / KEGIATAN / SUB KEGIATAN	TARGET AKHIR PERIODE RENSTRA OPD	REALISASI CAPAIAN RENJA OPD TAHUN 2024	PRAKIRAAN CAPAIAN TARGET RENJA OPD TAHUN 2025	CAPAIAN KINERJA DAN KERANGKA PENDANAAN						KELOMPOK SASARAN	PRAKIRAAN MAJU RENCANA TAHUN 2027		PERANGKAT DAERAH PENANGGUNG JAWAB
							TARGET 2026	PAGU INDIKATIF (Rp)	LOKASI	SUMBER DANA	PRIORITAS			TARGET	PAGU INDIKATIF (Rp)	
											NASIONAL	DAERAH				
1	2	3	4	5	6	7	8	9	10	11	12	13	14	15	16	17
			Jumlah Laporan Penyelenggaraan Rapat Koordinasi dan Konsultasi SKPD				24 Laporan	42.911.000,00	Kab. Bondowoso, Bondowoso, Pancoran	SISA LEBIH PERHITUNGAN ANGGARAN TAHUN SEBELUMNYA	Melanjutkan pengembangan infrastruktur dan meningkatkan lapangan kerja yang berkualitas, mendorong kewirausahaan, mengembangkan industri kreatif serta mengembangkan agromaritim industri di sentra produksi melalui peran aktif koperasi.	JATIM AKSES Memperkuat infrastuktur konektivitas antar wilayah dan intra aglomerasi yang berkualitas, modern, terpadu, dan berkeadilan 2. Pembangunan Ekonomi	ASN Dinas Perhubungan		100.000.000,00	DINAS PERHUBUNGAN
	2.15.01.2.07	Pengadaan Barang Milik Daerah Penunjang Urusan Pemerintah Daerah	*Jumlah pengadaan barang milik daerah penunjang urusan pemerintah daerah yang disediakan*	-			24 Unit	93.689.800,00			Melanjutkan pengembangan infrastruktur dan meningkatkan lapangan kerja yang berkualitas, mendorong kewirausahaan, mengembangkan industri kreatif serta mengembangkan agromaritim industri di sentra produksi melalui peran aktif koperasi.	JATIM AKSES Memperkuat infrastuktur konektivitas antar wilayah dan intra aglomerasi yang berkualitas, modern, terpadu, dan berkeadilan 2. Pembangunan Ekonomi	ASN Dinas Perhubungan	-	50.000.000,00	DINAS PERHUBUNGAN
	2.15.01.2.07.0001	Pengadaan Kendaraan Perorangan Dinas atau Kendaraan Dinas Jabatan														

NO	KODE	URUSAN / BIDANG URUSAN / PROGRAM / OUTCOME / KEGIATAN / SUB KEGIATAN	INDIKATOR PROGRAM / KEGIATAN / SUB KEGIATAN	TARGET AKHIR PERIODE RENSTRA OPD	REALISASI CAPAIAN RENJA OPD TAHUN 2024	PRAKIRAAN CAPAIAN TARGET RENJA OPD TAHUN 2025	CAPAIAN KINERJA DAN KERANGKA PENDANAAN						KELOMPOK SASARAN	PRAKIRAAN MAJU RENCANA TAHUN 2027		PERANGKAT DAERAH PENANGGUNG JAWAB
							TARGET 2026	PAGU INDIKATIF (Rp)	LOKASI	SUMBER DANA	PRIORITAS			TARGET	PAGU INDIKATIF (Rp)	
											NASIONAL	DAERAH				
1	2	3	4	5	6	7	8	9	10	11	12	13	14	15	16	17
			Jumlah Unit Kendaraan Perorangan Dinas atau Kendaraan Dinas Jabatan yang Disediakan				2 Unit	1.000.000,00	Kab. Bondowoso, Bondowoso, Pancoran	DBH SDA KEHUTANAN-DANA REBOISASI (DR)	Melanjutkan pengembangan infrastruktur dan meningkatkan lapangan kerja yang berkualitas, mendorong kewirausahaan, mengembangkan industri kreatif serta mengembangkan agromaritim industri di sentra produksi melalui peran aktif koperasi.	JATIM AKSES Memperkuat infrastuktur konektivitas antar wilayah dan intra aglomerasi yang berkualitas, modern, terpadu, dan berkeadilan 2. Pembangunan Ekonomi	ASN Dinas Perhubungan		0,00	DINAS PERHUBUNGAN
	2.15.01.2.07.0005	Pengadaan Mebel														
			Jumlah Paket Mebel yang Disediakan				10 Unit	22.427.100,00	Kab. Bondowoso, Bondowoso, Pancoran	SISA LEBIH PERHITUNGAN ANGGARAN TAHUN SEBELUMNYA, DBH SDA KEHUTANAN-DANA REBOISASI (DR)	Melanjutkan pengembangan infrastruktur dan meningkatkan lapangan kerja yang berkualitas, mendorong kewirausahaan, mengembangkan industri kreatif serta mengembangkan agromaritim industri di sentra produksi melalui peran aktif koperasi.	JATIM AKSES Memperkuat infrastuktur konektivitas antar wilayah dan intra aglomerasi yang berkualitas, modern, terpadu, dan berkeadilan 2. Pembangunan Ekonomi	ASN Dinas Perhubungan		50.000.000,00	DINAS PERHUBUNGAN
	2.15.01.2.07.0006	Pengadaan Peralatan dan Mesin Lainnya														

NO	KODE	URUSAN / BIDANG URUSAN / PROGRAM / OUTCOME / KEGIATAN / SUB KEGIATAN	INDIKATOR PROGRAM / KEGIATAN / SUB KEGIATAN	TARGET AKHIR PERIODE RENSTRA OPD	REALISASI CAPAIAN RENJA OPD TAHUN 2024	PRAKIRAAN CAPAIAN TARGET RENJA OPD TAHUN 2025	CAPAIAN KINERJA DAN KERANGKA PENDANAAN						KELOMPOK SASARAN	PRAKIRAAN MAJU RENCANA TAHUN 2027		PERANGKAT DAERAH PENANGGUNG JAWAB
							TARGET 2026	PAGU INDIKATIF (Rp)	LOKASI	SUMBER DANA	PRIORITAS			TARGET	PAGU INDIKATIF (Rp)	
											NASIONAL	DAERAH				
1	2	3	4	5	6	7	8	9	10	11	12	13	14	15	16	17
			Jumlah Unit Peralatan dan Mesin Lainnya yang Disediakan				11 Unit	1.000.000,00	Kab. Bondowoso, Bondowoso, Pancoran	DBH SDA KEHUTANAN-DANA REBOISASI (DR)	Melanjutkan pengembangan infrastruktur dan meningkatkan lapangan kerja yang berkualitas, mendorong kewirausahaan, mengembangkan industri kreatif serta mengembangkan agromaritim industri di sentra produksi melalui peran aktif koperasi.	JATIM AKSES Memperkuat infrastuktur konektivitas antar wilayah dan intra aglomerasi yang berkualitas, modern, terpadu, dan berkeadilan 2. Pembangunan Ekonomi	ASN Dinas Perhubungan		0,00	DINAS PERHUBUNGAN
	2.15.01.2.07.0009	Pengadaan Gedung Kantor atau Bangunan Lainnya														
			Jumlah Unit Gedung Kantor atau Bangunan Lainnya yang Disediakan				0 Unit	1.000.000,00	Kab. Bondowoso, Bondowoso, Pancoran	SISA LEBIH PERHITUNGAN ANGGARAN TAHUN SEBELUMNYA	Melanjutkan pengembangan infrastruktur dan meningkatkan lapangan kerja yang berkualitas, mendorong kewirausahaan, mengembangkan industri kreatif serta mengembangkan agromaritim industri di sentra produksi melalui peran aktif koperasi.	JATIM AKSES Memperkuat infrastuktur konektivitas antar wilayah dan intra aglomerasi yang berkualitas, modern, terpadu, dan berkeadilan 2. Pembangunan Ekonomi	ASN Dinas Perhubungan		0,00	DINAS PERHUBUNGAN
	2.15.01.2.07.0010	Pengadaan Sarana dan Prasarana Gedung Kantor atau Bangunan Lainnya														

NO	KODE	URUSAN / BIDANG URUSAN / PROGRAM / OUTCOME / KEGIATAN / SUB KEGIATAN	INDIKATOR PROGRAM / KEGIATAN / SUB KEGIATAN	TARGET AKHIR PERIODE RENSTRA OPD	REALISASI CAPAIAN RENJA OPD TAHUN 2024	PRAKIRAAN CAPAIAN TARGET RENJA OPD TAHUN 2025	CAPAIAN KINERJA DAN KERANGKA PENDANAAN						KELOMPOK SASARAN	PRAKIRAAN MAJU RENCANA TAHUN 2027		PERANGKAT DAERAH PENANGGUNG JAWAB
							TARGET 2026	PAGU INDIKATIF (Rp)	LOKASI	SUMBER DANA	PRIORITAS			TARGET	PAGU INDIKATIF (Rp)	
											NASIONAL	DAERAH				
1	2	3	4	5	6	7	8	9	10	11	12	13	14	15	16	17
			Jumlah Unit Sarana dan Prasarana Gedung Kantor atau Bangunan Lainnya yang Disediakan				0 Unit	1.000.000,00	Kab. Bondowoso, Bondowoso, Pancoran	SISA LEBIH PERHITUNGAN ANGGARAN TAHUN SEBELUMNYA	Melanjutkan pengembangan infrastruktur dan meningkatkan lapangan kerja yang berkualitas, mendorong kewirausahaan, mengembangkan industri kreatif serta mengembangkan agromaritim industri di sentra produksi melalui peran aktif koperasi.	JATIM AKSES Memperkuat infrastuktur konektivitas antar wilayah dan intra aglomerasi yang berkualitas, modern, terpadu, dan berkeadilan 2. Pembangunan Ekonomi	ASN Dinas Perhubungan		0,00	DINAS PERHUBUNGAN
	2.15.01.2.07.0011	Pengadaan Sarana dan Prasarana Pendukung Gedung Kantor atau Bangunan Lainnya														
			Jumlah Unit Sarana dan Prasarana Pendukung Gedung Kantor atau Bangunan Lainnya yang Disediakan				0 Unit	67.262.700,00	Kab. Bondowoso, Bondowoso, Pancoran	SISA LEBIH PERHITUNGAN ANGGARAN TAHUN SEBELUMNYA	Melanjutkan pengembangan infrastruktur dan meningkatkan lapangan kerja yang berkualitas, mendorong kewirausahaan, mengembangkan industri kreatif serta mengembangkan agromaritim industri di sentra produksi melalui peran aktif koperasi.	JATIM AKSES Memperkuat infrastuktur konektivitas antar wilayah dan intra aglomerasi yang berkualitas, modern, terpadu, dan berkeadilan 2. Pembangunan Ekonomi	ASN Dinas Perhubungan		0,00	DINAS PERHUBUNGAN

NO	KODE	URUSAN / BIDANG URUSAN / PROGRAM / OUTCOME / KEGIATAN / SUB KEGIATAN	INDIKATOR PROGRAM / KEGIATAN / SUB KEGIATAN	TARGET AKHIR PERIODE RENSTRA OPD	REALISASI CAPAIAN RENJA OPD TAHUN 2024	PRAKIRAAN CAPAIAN TARGET RENJA OPD TAHUN 2025	CAPAIAN KINERJA DAN KERANGKA PENDANAAN						KELOMPOK SASARAN	PRAKIRAAN MAJU RENCANA TAHUN 2027		PERANGKAT DAERAH PENANGGUNG JAWAB
							TARGET 2026	PAGU INDIKATIF (Rp)	LOKASI	SUMBER DANA	PRIORITAS			TARGET	PAGU INDIKATIF (Rp)	
											NASIONAL	DAERAH				
1	2	3	4	5	6	7	8	9	10	11	12	13	14	15	16	17
	2.15.01.2.08	Penyediaan Jasa Penunjang Urusan Pemerintahan Daerah	*Jumlah penyediaan jasa penunjang*	-			12 Laporan	1.682.768.900,00			Melanjutkan pengembangan infrastruktur dan meningkatkan lapangan kerja yang berkualitas, mendorong kewirausahaan, mengembangkan industri kreatif serta mengembangkan agromaritim industri di sentra produksi melalui peran aktif koperasi.	JATIM AKSES Memperkuat infrastuktur konektivitas antar wilayah dan intra aglomerasi yang berkualitas, modern, terpadu, dan berkeadilan 2. Pembangunan Ekonomi	ASN Dinas Perhubungan	-	1.861.922.300,00	DINAS PERHUBUNGAN
	2.15.01.2.08.0002	Penyediaan Jasa Komunikasi, Sumber Daya Air dan Listrik														
			Jumlah Laporan Penyediaan Jasa Komunikasi, Sumber Daya Air dan Listrik yang Disediakan				12 Laporan	63.846.600,00	Kab. Bondowoso, Bondowoso, Pancoran	SISA LEBIH PERHITUNGAN ANGGARAN TAHUN SEBELUMNYA	Melanjutkan pengembangan infrastruktur dan meningkatkan lapangan kerja yang berkualitas, mendorong kewirausahaan, mengembangkan industri kreatif serta mengembangkan agromaritim industri di sentra produksi melalui peran aktif koperasi.	JATIM AKSES Memperkuat infrastuktur konektivitas antar wilayah dan intra aglomerasi yang berkualitas, modern, terpadu, dan berkeadilan 2. Pembangunan Ekonomi	ASN Dinas Perhubungan		120.000.000,00	DINAS PERHUBUNGAN
	2.15.01.2.08.0004	Penyediaan Jasa Pelayanan Umum Kantor														

NO	KODE	URUSAN / BIDANG URUSAN / PROGRAM / OUTCOME / KEGIATAN / SUB KEGIATAN	INDIKATOR PROGRAM / KEGIATAN / SUB KEGIATAN	TARGET AKHIR PERIODE RENSTRA OPD	REALISASI CAPAIAN RENJA OPD TAHUN 2024	PRAKIRAAN CAPAIAN TARGET RENJA OPD TAHUN 2025	CAPAIAN KINERJA DAN KERANGKA PENDANAAN						KELOMPOK SASARAN	PRAKIRAAN MAJU RENCANA TAHUN 2027		PERANGKAT DAERAH PENANGGUNG JAWAB
							TARGET 2026	PAGU INDIKATIF (Rp)	LOKASI	SUMBER DANA	PRIORITAS			TARGET	PAGU INDIKATIF (Rp)	
											NASIONAL	DAERAH				
1	2	3	4	5	6	7	8	9	10	11	12	13	14	15	16	17
			Jumlah Laporan Penyediaan Jasa Pelayanan Umum Kantor yang Disediakan				12 Laporan	1.618.922.300,00	Kab. Bondowoso, Bondowoso, Pancoran	SISA LEBIH PERHITUNGAN ANGGARAN TAHUN SEBELUMNYA	Melanjutkan pengembangan infrastruktur dan meningkatkan lapangan kerja yang berkualitas, mendorong kewirausahaan, mengembangkan industri kreatif serta mengembangkan agromaritim industri di sentra produksi melalui peran aktif koperasi.	JATIM AKSES Memperkuat infrastuktur konektivitas antar wilayah dan intra aglomerasi yang berkualitas, modern, terpadu, dan berkeadilan 2. Pembangunan Ekonomi	ASN Dinas Perhubungan		1.741.922.300,00	DINAS PERHUBUNGAN
	2.15.01.2.09	Pemeliharaan Barang Milik Daerah Penunjang Urusan Pemerintahan Daerah	*Jumlah jenis barang milik daerah yang terpelihara*	-			48 Unit	182.374.800,00			Melanjutkan pengembangan infrastruktur dan meningkatkan lapangan kerja yang berkualitas, mendorong kewirausahaan, mengembangkan industri kreatif serta mengembangkan agromaritim industri di sentra produksi melalui peran aktif koperasi.	JATIM AKSES Memperkuat infrastuktur konektivitas antar wilayah dan intra aglomerasi yang berkualitas, modern, terpadu, dan berkeadilan 2. Pembangunan Ekonomi	ASN Dinas Perhubungan	-	280.000.000,00	DINAS PERHUBUNGAN
	2.15.01.2.09.0001	Penyediaan Jasa Pemeliharaan, Biaya Pemeliharaan, dan Pajak Kendaraan Perorangan Dinas atau Kendaraan Dinas Jabatan														

NO	KODE	URUSAN / BIDANG URUSAN / PROGRAM / OUTCOME / KEGIATAN / SUB KEGIATAN	INDIKATOR PROGRAM / KEGIATAN / SUB KEGIATAN	TARGET AKHIR PERIODE RENSTRA OPD	REALISASI CAPAIAN RENJA OPD TAHUN 2024	PRAKIRAAN CAPAIAN TARGET RENJA OPD TAHUN 2025	CAPAIAN KINERJA DAN KERANGKA PENDANAAN						KELOMPOK SASARAN	PRAKIRAAN MAJU RENCANA TAHUN 2027		PERANGKAT DAERAH PENANGGUNG JAWAB
							TARGET 2026	PAGU INDIKATIF (Rp)	LOKASI	SUMBER DANA	PRIORITAS			TARGET	PAGU INDIKATIF (Rp)	
											NASIONAL	DAERAH				
1	2	3	4	5	6	7	8	9	10	11	12	13	14	15	16	17
			Jumlah Kendaraan Perorangan Dinas atau Kendaraan Dinas Jabatan yang Dipelihara dan dibayarkan Pajaknya				27 Unit	60.000.000,00	Kab. Bondowoso, Bondowoso, Pancoran	SISA LEBIH PERHITUNGAN ANGGARAN TAHUN SEBELUMNYA	Melanjutkan pengembangan infrastruktur dan meningkatkan lapangan kerja yang berkualitas, mendorong kewirausahaan, mengembangkan industri kreatif serta mengembangkan agromaritim industri di sentra produksi melalui peran aktif koperasi.	JATIM AKSES Memperkuat infrastuktur konektivitas antar wilayah dan intra aglomerasi yang berkualitas, modern, terpadu, dan berkeadilan 2. Pembangunan Ekonomi	ASN Dinas Perhubungan		80.000.000,00	DINAS PERHUBUNGAN
	2.15.01.2.09.0006	Pemeliharaan Peralatan dan Mesin Lainnya														
			Jumlah Peralatan dan Mesin Lainnya yang Dipelihara				20 Unit	45.805.700,00	Kab. Bondowoso, Bondowoso, Pancoran	SISA LEBIH PERHITUNGAN ANGGARAN TAHUN SEBELUMNYA	Melanjutkan pengembangan infrastruktur dan meningkatkan lapangan kerja yang berkualitas, mendorong kewirausahaan, mengembangkan industri kreatif serta mengembangkan agromaritim industri di sentra produksi melalui peran aktif koperasi.	JATIM AKSES Memperkuat infrastuktur konektivitas antar wilayah dan intra aglomerasi yang berkualitas, modern, terpadu, dan berkeadilan 2. Pembangunan Ekonomi	ASN Dinas Perhubungan		200.000.000,00	DINAS PERHUBUNGAN
	2.15.01.2.09.0009	Pemeliharaan/Rehabilitasi Gedung Kantor dan Bangunan Lainnya														

NO	KODE	URUSAN / BIDANG URUSAN / PROGRAM / OUTCOME / KEGIATAN / SUB KEGIATAN	INDIKATOR PROGRAM / KEGIATAN / SUB KEGIATAN	TARGET AKHIR PERIODE RENSTRA OPD	REALISASI CAPAIAN RENJA OPD TAHUN 2024	PRAKIRAAN CAPAIAN TARGET RENJA OPD TAHUN 2025	CAPAIAN KINERJA DAN KERANGKA PENDANAAN						KELOMPOK SASARAN	PRAKIRAAN MAJU RENCANA TAHUN 2027		PERANGKAT DAERAH PENANGGUNG JAWAB
							TARGET 2026	PAGU INDIKATIF (Rp)	LOKASI	SUMBER DANA	PRIORITAS			TARGET	PAGU INDIKATIF (Rp)	
											NASIONAL	DAERAH				
1	2	3	4	5	6	7	8	9	10	11	12	13	14	15	16	17
			Jumlah Gedung Kantor dan Bangunan Lainnya yang Dipelihara/Direhabilitasi				1 Unit	76.569.100,00	Kab. Bondowoso, Bondowoso, Pancoran	SISA LEBIH PERHITUNGAN ANGGARAN TAHUN SEBELUMNYA	Melanjutkan pengembangan infrastruktur dan meningkatkan lapangan kerja yang berkualitas, mendorong kewirausahaan, mengembangkan industri kreatif serta mengembangkan agromaritim industri di sentra produksi melalui peran aktif koperasi.	JATIM AKSES Memperkuat infrastuktur konektivitas antar wilayah dan intra aglomerasi yang berkualitas, modern, terpadu, dan berkeadilan 2. Pembangunan Ekonomi	ASN Dinas Perhubungan		0,00	DINAS PERHUBUNGAN
2.	**2.15.02**	**PROGRAM PENYELENGGARAAN LALU LINTAS DAN ANGKUTAN JALAN (LLAJ)**	***Persentase Pemasangan Rambu-rambu Persentase Kinerja lalu lintas kabupaten/kota Persentase Kendaraan yang melakukan Uji KIR***	**-**			**100 Persen 3,40 Persen 93 Persen**	**23.537.410.600,00**						**-**	**31.241.067.200,00**	
		-	**-**	**-**	**-**	**-**	**-**	**23.537.410.600,00**	-	-	-	-	-	-	**31.241.067.200,00**	-
	2.15.02.2.01	Penetapan Rencana Induk Jaringan LLAJ Kabupaten/Kota	*Jumlah Penyusunan Rencana Induk Jaringan LLAJ Kabupaten/kota*	-			1 Dokumen	2.000.000,00			Melanjutkan pengembangan infrastruktur dan meningkatkan lapangan kerja yang berkualitas, mendorong kewirausahaan, mengembangkan industri kreatif serta mengembangkan agromaritim industri di sentra produksi melalui peran aktif koperasi.	JATIM AKSES Memperkuat infrastuktur konektivitas antar wilayah dan intra aglomerasi yang berkualitas, modern, terpadu, dan berkeadilan 2. Pembangunan Ekonomi	Masyarakat Kabupaten Bondowoso	-	0,00	DINAS PERHUBUNGAN
	2.15.02.2.01.0001	Pelaksanaan Penyusunan Rencana Induk Jaringan LLAJ Kabupaten/Kota														

NO	KODE	URUSAN / BIDANG URUSAN / PROGRAM / OUTCOME / KEGIATAN / SUB KEGIATAN	INDIKATOR PROGRAM / KEGIATAN / SUB KEGIATAN	TARGET AKHIR PERIODE RENSTRA OPD	REALISASI CAPAIAN RENJA OPD TAHUN 2024	PRAKIRAAN CAPAIAN TARGET RENJA OPD TAHUN 2025	CAPAIAN KINERJA DAN KERANGKA PENDANAAN						KELOMPOK SASARAN	PRAKIRAAN MAJU RENCANA TAHUN 2027		PERANGKAT DAERAH PENANGGUNG JAWAB
							TARGET 2026	PAGU INDIKATIF (Rp)	LOKASI	SUMBER DANA	PRIORITAS			TARGET	PAGU INDIKATIF (Rp)	
											NASIONAL	DAERAH				
1	2	3	4	5	6	7	8	9	10	11	12	13	14	15	16	17
			Jumlah Dokumen Penyusunan Rencana Induk Jaringan LLAJ Kabupaten/Kota				1 Dokumen	1.000.000,00	Kab. Bondowoso, Bondowoso, Pancoran	SISA LEBIH PERHITUNGAN ANGGARAN TAHUN SEBELUMNYA	Melanjutkan pengembangan infrastruktur dan meningkatkan lapangan kerja yang berkualitas, mendorong kewirausahaan, mengembangkan industri kreatif serta mengembangkan agromaritim industri di sentra produksi melalui peran aktif koperasi.	JATIM AKSES Memperkuat infrastuktur konektivitas antar wilayah dan intra aglomerasi yang berkualitas, modern, terpadu, dan berkeadilan 2. Pembangunan Ekonomi	Masyarakat Kabupaten Bondowoso		0,00	DINAS PERHUBUNGAN
		[Meningkatnya kualitas layanan transportasi darat]	**Jumlah Perusahaan Angkutan Umum yang Tersertifikasi Sistem Manajemen Keselamatan** **Persentase Kelengkapan Jalan yang telah Terpasang terhadap Kondisi Ideal** **Rasio konektivitas kabupaten/kota** **V/C ratio di jalan Provinsi**	**0.20:0.44** **1** **18.01**	**0** **0.20:0.44** **1** **15.6**	**0** **0.20:0.44** **1** **15.68**	**0** **0.20:0.44** **1** **16.15**	**23.537.410.600,00**	-	-	-	-	-	-	**31.241.067.200,00**	-
	2.15.02.2.01.0002	Penetapan Kebijakan dan Sosialisasi Rencana Induk Jaringan LLAJ Kabupaten/Kota														
			Jumlah Dokumen Penetapan Kebijakan dan Sosialisasi Rencana Induk Jaringan LLAJ Kabupaten/Kota				1 Dokumen	1.000.000,00	Kab. Bondowoso, Bondowoso, Pancoran	SISA LEBIH PERHITUNGAN ANGGARAN TAHUN SEBELUMNYA	Melanjutkan pengembangan infrastruktur dan meningkatkan lapangan kerja yang berkualitas, mendorong kewirausahaan, mengembangkan industri kreatif serta mengembangkan agromaritim industri di sentra produksi melalui peran aktif koperasi.	JATIM AKSES Memperkuat infrastuktur konektivitas antar wilayah dan intra aglomerasi yang berkualitas, modern, terpadu, dan berkeadilan 2. Pembangunan Ekonomi	Masyarakat Kabupaten Bondowoso		0,00	DINAS PERHUBUNGAN

NO	KODE	URUSAN / BIDANG URUSAN / PROGRAM / OUTCOME / KEGIATAN / SUB KEGIATAN	INDIKATOR PROGRAM / KEGIATAN / SUB KEGIATAN	TARGET AKHIR PERIODE RENSTRA OPD	REALISASI CAPAIAN RENJA OPD TAHUN 2024	PRAKIRAAN CAPAIAN TARGET RENJA OPD TAHUN 2025	CAPAIAN KINERJA DAN KERANGKA PENDANAAN						KELOMPOK SASARAN	PRAKIRAAN MAJU RENCANA TAHUN 2027		PERANGKAT DAERAH PENANGGUNG JAWAB
							TARGET 2026	PAGU INDIKATIF (Rp)	LOKASI	SUMBER DANA	PRIORITAS			TARGET	PAGU INDIKATIF (Rp)	
											NASIONAL	DAERAH				
1	2	3	4	5	6	7	8	9	10	11	12	13	14	15	16	17
	2.15.02.2.02	Penyediaan Perlengkapan Jalan di Jalan Kabupaten/Kota	*Jumlah perlengkapan jalan yang disediakan*	-			253 Unit	21.706.205.900,00			Melanjutkan pengembangan infrastruktur dan meningkatkan lapangan kerja yang berkualitas, mendorong kewirausahaan, mengembangkan industri kreatif serta mengembangkan agromaritim industri di sentra produksi melalui peran aktif koperasi.	JATIM AKSES Memperkuat infrastuktur konektivitas antar wilayah dan intra aglomerasi yang berkualitas, modern, terpadu, dan berkeadilan 2. Pembangunan Ekonomi	Masyarakat Kabupaten Bondowoso	-	26.930.000.000,00	DINAS PERHUBUNGAN
	2.15.02.2.02.0001	Pembangunan Prasarana Jalan di Jalan Kabupaten/Kota														
			Jumlah Prasarana Jalan di Jalan Kabupaten/Kota yang Terbangun				2 Unit	200.000.000,00	Kab. Bondowoso, Semua Kecamatan, Semua Kel/Desa	SISA LEBIH PERHITUNGAN ANGGARAN TAHUN SEBELUMNYA, DANA ALOKASI UMUM (DAU)	Melanjutkan pengembangan infrastruktur dan meningkatkan lapangan kerja yang berkualitas, mendorong kewirausahaan, mengembangkan industri kreatif serta mengembangkan agromaritim industri di sentra produksi melalui peran aktif koperasi.	JATIM AKSES Memperkuat infrastuktur konektivitas antar wilayah dan intra aglomerasi yang berkualitas, modern, terpadu, dan berkeadilan 2. Pembangunan Ekonomi	Masyarakat Kabupaten Bondowoso		0,00	DINAS PERHUBUNGAN
	2.15.02.2.02.0002	Penyediaan Perlengkapan Jalan di Jalan Kabupaten/Kota														

NO	KODE	URUSAN / BIDANG URUSAN / PROGRAM / OUTCOME / KEGIATAN / SUB KEGIATAN	INDIKATOR PROGRAM / KEGIATAN / SUB KEGIATAN	TARGET AKHIR PERIODE RENSTRA OPD	REALISASI CAPAIAN RENJA OPD TAHUN 2024	PRAKIRAAN CAPAIAN TARGET RENJA OPD TAHUN 2025	CAPAIAN KINERJA DAN KERANGKA PENDANAAN						KELOMPOK SASARAN	PRAKIRAAN MAJU RENCANA TAHUN 2027		PERANGKAT DAERAH PENANGGUNG JAWAB
							TARGET 2026	PAGU INDIKATIF (Rp)	LOKASI	SUMBER DANA	PRIORITAS			TARGET	PAGU INDIKATIF (Rp)	
											NASIONAL	DAERAH				
1	2	3	4	5	6	7	8	9	10	11	12	13	14	15	16	17
			Jumlah Perlengkapan Jalan di Jalan Kabupaten/Kota yang Tersedia				253 Unit	3.642.694.000,00	Kab. Bondowoso, Semua Kecamatan, Semua Kel/Desa	PENDAPATAN ASLI DAERAH (PAD), SISA LEBIH PERHITUNGAN ANGGARAN TAHUN SEBELUMNYA	Melanjutkan pengembangan infrastruktur dan meningkatkan lapangan kerja yang berkualitas, mendorong kewirausahaan, mengembangkan industri kreatif serta mengembangkan agromaritim industri di sentra produksi melalui peran aktif koperasi.	JATIM AKSES Memperkuat infrastuktur konektivitas antar wilayah dan intra aglomerasi yang berkualitas, modern, terpadu, dan berkeadilan 2. Pembangunan Ekonomi	Masyarakat Kabupaten Bondowoso		1.570.000.000,00	DINAS PERHUBUNGAN
	2.15.02.2.02.0003	Rehabilitasi dan Pemeliharaan Prasarana Jalan														
			Jumlah Prasarana Jalan yang Terehabilitasi dan Terpelihara				5 Unit	170.149.400,00	Kab. Bondowoso, Semua Kecamatan, Semua Kel/Desa	PENDAPATAN ASLI DAERAH (PAD), SISA LEBIH PERHITUNGAN ANGGARAN TAHUN SEBELUMNYA	Melanjutkan pengembangan infrastruktur dan meningkatkan lapangan kerja yang berkualitas, mendorong kewirausahaan, mengembangkan industri kreatif serta mengembangkan agromaritim industri di sentra produksi melalui peran aktif koperasi.	JATIM AKSES Memperkuat infrastuktur konektivitas antar wilayah dan intra aglomerasi yang berkualitas, modern, terpadu, dan berkeadilan 2. Pembangunan Ekonomi	Masyarakat Kabupaten Bondowoso		260.000.000,00	DINAS PERHUBUNGAN
	2.15.02.2.02.0004	Rehabilitasi dan Pemeliharaan Perlengkapan Jalan														

NO	KODE	URUSAN / BIDANG URUSAN / PROGRAM / OUTCOME / KEGIATAN / SUB KEGIATAN	INDIKATOR PROGRAM / KEGIATAN / SUB KEGIATAN	TARGET AKHIR PERIODE RENSTRA OPD	REALISASI CAPAIAN RENJA OPD TAHUN 2024	PRAKIRAAN CAPAIAN TARGET RENJA OPD TAHUN 2025	CAPAIAN KINERJA DAN KERANGKA PENDANAAN						KELOMPOK SASARAN	PRAKIRAAN MAJU RENCANA TAHUN 2027		PERANGKAT DAERAH PENANGGUNG JAWAB
							TARGET 2026	PAGU INDIKATIF (Rp)	LOKASI	SUMBER DANA	PRIORITAS			TARGET	PAGU INDIKATIF (Rp)	
											NASIONAL	DAERAH				
1	2	3	4	5	6	7	8	9	10	11	12	13	14	15	16	17
			Jumlah Perlengkapan Jalan yang Terehabilitasi dan Terpelihara				976 Unit	17.693.362.500,00	Kab. Bondowoso, Semua Kecamatan, Semua Kel/Desa	PENDAPATAN ASLI DAERAH (PAD), SISA LEBIH PERHITUNGAN ANGGARAN TAHUN SEBELUMNYA, PBJT-KONSUMSI TENAGA LISTRIK DARI SUMBER LAIN	Melanjutkan pengembangan infrastruktur dan meningkatkan lapangan kerja yang berkualitas, mendorong kewirausahaan, mengembangkan industri kreatif serta mengembangkan agromaritim industri di sentra produksi melalui peran aktif koperasi.	JATIM AKSES Memperkuat infrastuktur konektivitas antar wilayah dan intra aglomerasi yang berkualitas, modern, terpadu, dan berkeadilan 2. Pembangunan Ekonomi	Masyarakat Kabupaten Bondowoso		25.100.000.000,00	DINAS PERHUBUNGAN
	2.15.02.2.03	Pengelolaan Terminal Penumpang Tipe C	*Jumlah rencana pembangunan terminal penumpang tipe C yang tersusun*	-			12 Dokumen	2.000.000,00			Melanjutkan pengembangan infrastruktur dan meningkatkan lapangan kerja yang berkualitas, mendorong kewirausahaan, mengembangkan industri kreatif serta mengembangkan agromaritim industri di sentra produksi melalui peran aktif koperasi.	JATIM AKSES Memperkuat infrastuktur konektivitas antar wilayah dan intra aglomerasi yang berkualitas, modern, terpadu, dan berkeadilan 2. Pembangunan Ekonomi	Masyarakat Kabupaten Bondowoso	-	1.250.000.000,00	DINAS PERHUBUNGAN
	2.15.02.2.03.0001	Penyusunan Rencana Pembangunan Terminal Penumpang Tipe C														

NO	KODE	URUSAN / BIDANG URUSAN / PROGRAM / OUTCOME / KEGIATAN / SUB KEGIATAN	INDIKATOR PROGRAM / KEGIATAN / SUB KEGIATAN	TARGET AKHIR PERIODE RENSTRA OPD	REALISASI CAPAIAN RENJA OPD TAHUN 2024	PRAKIRAAN CAPAIAN TARGET RENJA OPD TAHUN 2025	CAPAIAN KINERJA DAN KERANGKA PENDANAAN						KELOMPOK SASARAN	PRAKIRAAN MAJU RENCANA TAHUN 2027		PERANGKAT DAERAH PENANGGUNG JAWAB
							TARGET 2026	PAGU INDIKATIF (Rp)	LOKASI	SUMBER DANA	PRIORITAS			TARGET	PAGU INDIKATIF (Rp)	
											NASIONAL	DAERAH				
1	2	3	4	5	6	7	8	9	10	11	12	13	14	15	16	17
			Jumlah Rencana Pembangunan Terminal Penumpang Tipe C yang Tersusun				12 Dokumen	1.000.000,00	Kab. Bondowoso, Bondowoso, Pancoran	SISA LEBIH PERHITUNGAN ANGGARAN TAHUN SEBELUMNYA	Melanjutkan pengembangan infrastruktur dan meningkatkan lapangan kerja yang berkualitas, mendorong kewirausahaan, mengembangkan industri kreatif serta mengembangkan agromaritim industri di sentra produksi melalui peran aktif koperasi.	JATIM AKSES Memperkuat infrastuktur konektivitas antar wilayah dan intra aglomerasi yang berkualitas, modern, terpadu, dan berkeadilan 2. Pembangunan Ekonomi	Masyarakat Kabupaten Bondowoso		0,00	DINAS PERHUBUNGAN
		-	-	-	-	-	-	**23.537.410.600,00**	-	-	-	-	-	-	**31.241.067.200,00**	-
	2.15.02.2.03.0009	Pembangunan Terminal Penumpang Tipe C yang dilengkapi Fasilitas Utama dan Fasilitas Penunjang														
			Jumlah terminal Tipe C yang terbangun yang dilengkapi Fasilitas Utama dan Fasilitas Penunjang				1 Unit	1.000.000,00	Kab. Bondowoso, Semua Kecamatan, Semua Kel/Desa	SISA LEBIH PERHITUNGAN ANGGARAN TAHUN SEBELUMNYA	Melanjutkan pengembangan infrastruktur dan meningkatkan lapangan kerja yang berkualitas, mendorong kewirausahaan, mengembangkan industri kreatif serta mengembangkan agromaritim industri di sentra produksi melalui peran aktif koperasi.	JATIM AKSES Memperkuat infrastuktur konektivitas antar wilayah dan intra aglomerasi yang berkualitas, modern, terpadu, dan berkeadilan 2. Pembangunan Ekonomi	Masyarakat Kabupaten Bondowoso		1.250.000.000,00	DINAS PERHUBUNGAN

NO	KODE	URUSAN / BIDANG URUSAN / PROGRAM / OUTCOME / KEGIATAN / SUB KEGIATAN	INDIKATOR PROGRAM / KEGIATAN / SUB KEGIATAN	TARGET AKHIR PERIODE RENSTRA OPD	REALISASI CAPAIAN RENJA OPD TAHUN 2024	PRAKIRAAN CAPAIAN TARGET RENJA OPD TAHUN 2025	CAPAIAN KINERJA DAN KERANGKA PENDANAAN						KELOMPOK SASARAN	PRAKIRAAN MAJU RENCANA TAHUN 2027		PERANGKAT DAERAH PENANGGUNG JAWAB
							TARGET 2026	PAGU INDIKATIF (Rp)	LOKASI	SUMBER DANA	PRIORITAS			TARGET	PAGU INDIKATIF (Rp)	
											NASIONAL	DAERAH				
1	2	3	4	5	6	7	8	9	10	11	12	13	14	15	16	17
		[Meningkatnya kualitas layanan transportasi darat]	**Jumlah Perusahaan Angkutan Umum yang Tersertifikasi Sistem Manajemen Keselamatan** **Persentase Kelengkapan Jalan yang telah Terpasang terhadap Kondisi Ideal** **Rasio konektivitas kabupaten/kota** **V/C ratio di jalan Provinsi**	**0.20:0.44** **1** **18.01**	**0** **0.20:0.44** **1** **15.6**	**0** **0.20:0.44** **1** **15.68**	**0** **0.20:0.44** **1** **16.15**	**23.537.410.600,00**	-	-	-	-	-	-	**31.241.067.200,00**	-
	2.15.02.2.04	Penerbitan Izin Penyelenggaraan dan Pembangunan Fasilitas Parkir	*Jumlah Laporan Koordinasi dan Sinkronisasi Pengawasan Pelaksanaan Izin Penyelenggaraan dan Terbangunnya Fasilitas Parkir Kewenangan Kabupaten/Kota*	-			12 Laporan	1.442.545.500,00			Melanjutkan pengembangan infrastruktur dan meningkatkan lapangan kerja yang berkualitas, mendorong kewirausahaan, mengembangkan industri kreatif serta mengembangkan agromaritim industri di sentra produksi melalui peran aktif koperasi.	JATIM AKSES Memperkuat infrastuktur konektivitas antar wilayah dan intra aglomerasi yang berkualitas, modern, terpadu, dan berkeadilan 2. Pembangunan Ekonomi	Masyarakat Kabupaten Bondowoso	-	1.561.189.800,00	DINAS PERHUBUNGAN
	2.15.02.2.04.0002	Koordinasi dan Sinkronisasi Pengawasan Pelaksanaan Izin Penyelenggaraan dan Pembangunan Fasilitas Parkir Kewenangan Kabupaten/Kota														
			Jumlah Laporan Koordinasi dan Sinkronisasi Pengawasan Pelaksanaan Izin Penyelenggaraan dan Terbangunnya Fasilitas Parkir Kewenangan Kabupaten/Kota				12 Laporan	1.442.545.500,00	Kab. Bondowoso, Semua Kecamatan, Semua Kel/Desa	PENDAPATAN ASLI DAERAH (PAD)	Melanjutkan pengembangan infrastruktur dan meningkatkan lapangan kerja yang berkualitas, mendorong kewirausahaan, mengembangkan industri kreatif serta mengembangkan agromaritim industri di sentra produksi melalui peran aktif koperasi.	JATIM AKSES Memperkuat infrastuktur konektivitas antar wilayah dan intra aglomerasi yang berkualitas, modern, terpadu, dan berkeadilan 2. Pembangunan Ekonomi	Masyarakat Kabupaten Bondowoso		1.561.189.800,00	DINAS PERHUBUNGAN

NO	KODE	URUSAN / BIDANG URUSAN / PROGRAM / OUTCOME / KEGIATAN / SUB KEGIATAN	INDIKATOR PROGRAM / KEGIATAN / SUB KEGIATAN	TARGET AKHIR PERIODE RENSTRA OPD	REALISASI CAPAIAN RENJA OPD TAHUN 2024	PRAKIRAAN CAPAIAN TARGET RENJA OPD TAHUN 2025	CAPAIAN KINERJA DAN KERANGKA PENDANAAN						KELOMPOK SASARAN	PRAKIRAAN MAJU RENCANA TAHUN 2027		PERANGKAT DAERAH PENANGGUNG JAWAB
							TARGET 2026	PAGU INDIKATIF (Rp)	LOKASI	SUMBER DANA	PRIORITAS			TARGET	PAGU INDIKATIF (Rp)	
											NASIONAL	DAERAH				
1	2	3	4	5	6	7	8	9	10	11	12	13	14	15	16	17
	2.15.02.2.05	Pengujian Berkala Kendaraan Bermotor	*Jumlah kendaraan bermotor yang teruji*	-			3500 Unit	137.208.700,00			Melanjutkan pengembangan infrastruktur dan meningkatkan lapangan kerja yang berkualitas, mendorong kewirausahaan, mengembangkan industri kreatif serta mengembangkan agromaritim industri di sentra produksi melalui peran aktif koperasi.	JATIM AKSES Memperkuat infrastuktur konektivitas antar wilayah dan intra aglomerasi yang berkualitas, modern, terpadu, dan berkeadilan 2. Pembangunan Ekonomi	Masyarakat Kabupaten Bondowoso	-	564.877.400,00	DINAS PERHUBUNGAN
	2.15.02.2.05.0001	Penyediaan Sarana dan Prasarana Pengujian Berkala Kendaraan Bermotor														
			Jumlah Sarana dan Prasarana Pengujian Berkala Kendaraan Bermotor yang Tersedia				2 Unit	1.000.000,00	Kab. Bondowoso, Semua Kecamatan, Semua Kel/Desa	SISA LEBIH PERHITUNGAN ANGGARAN TAHUN SEBELUMNYA	Melanjutkan pengembangan infrastruktur dan meningkatkan lapangan kerja yang berkualitas, mendorong kewirausahaan, mengembangkan industri kreatif serta mengembangkan agromaritim industri di sentra produksi melalui peran aktif koperasi.	JATIM AKSES Memperkuat infrastuktur konektivitas antar wilayah dan intra aglomerasi yang berkualitas, modern, terpadu, dan berkeadilan 2. Pembangunan Ekonomi	Masyarakat Kabupaten Bondowoso		0,00	DINAS PERHUBUNGAN
	2.15.02.2.05.0002	Peningkatan Kapasitas Sumber Daya Manusia Pengujian Berkala Kendaraan Bermotor														

NO	KODE	URUSAN / BIDANG URUSAN / PROGRAM / OUTCOME / KEGIATAN / SUB KEGIATAN	INDIKATOR PROGRAM / KEGIATAN / SUB KEGIATAN	TARGET AKHIR PERIODE RENSTRA OPD	REALISASI CAPAIAN RENJA OPD TAHUN 2024	PRAKIRAAN CAPAIAN TARGET RENJA OPD TAHUN 2025	CAPAIAN KINERJA DAN KERANGKA PENDANAAN						KELOMPOK SASARAN	PRAKIRAAN MAJU RENCANA TAHUN 2027		PERANGKAT DAERAH PENANGGUNG JAWAB
							TARGET 2026	PAGU INDIKATIF (Rp)	LOKASI	SUMBER DANA	PRIORITAS			TARGET	PAGU INDIKATIF (Rp)	
											NASIONAL	DAERAH				
1	2	3	4	5	6	7	8	9	10	11	12	13	14	15	16	17
			Jumlah Sumber Daya Manusia Pengujian Berkala Kendaraan Bermotor yang Ditingkatkan Kapasitasnya				10 Orang	1.000.000,00	Kab. Bondowoso, Semua Kecamatan, Semua Kel/Desa	SISA LEBIH PERHITUNGAN ANGGARAN TAHUN SEBELUMNYA	Melanjutkan pengembangan infrastruktur dan meningkatkan lapangan kerja yang berkualitas, mendorong kewirausahaan, mengembangkan industri kreatif serta mengembangkan agromaritim industri di sentra produksi melalui peran aktif koperasi.	JATIM AKSES Memperkuat infrastuktur konektivitas antar wilayah dan intra aglomerasi yang berkualitas, modern, terpadu, dan berkeadilan 2. Pembangunan Ekonomi	Masyarakat Kabupaten Bondowoso		30.000.000,00	DINAS PERHUBUNGAN
	2.15.02.2.05.0003	Registrasi Kendaraan Wajib Uji Berkala Kendaraan Bermotor														
			Jumlah Kendaraan Wajib Uji Berkala Kendaraan Bermotor yang Terdaftar				3500 Unit	10.807.200,00	Kab. Bondowoso, Semua Kecamatan, Semua Kel/Desa	SISA LEBIH PERHITUNGAN ANGGARAN TAHUN SEBELUMNYA	Melanjutkan pengembangan infrastruktur dan meningkatkan lapangan kerja yang berkualitas, mendorong kewirausahaan, mengembangkan industri kreatif serta mengembangkan agromaritim industri di sentra produksi melalui peran aktif koperasi.	JATIM AKSES Memperkuat infrastuktur konektivitas antar wilayah dan intra aglomerasi yang berkualitas, modern, terpadu, dan berkeadilan 2. Pembangunan Ekonomi	Masyarakat Kabupaten Bondowoso		20.000.000,00	DINAS PERHUBUNGAN
	2.15.02.2.05.0004	Penyediaan Bukti Lulus Uji Pengujian Berkala Kendaraan Bermotor														

NO	KODE	URUSAN / BIDANG URUSAN / PROGRAM / OUTCOME / KEGIATAN / SUB KEGIATAN	INDIKATOR PROGRAM / KEGIATAN / SUB KEGIATAN	TARGET AKHIR PERIODE RENSTRA OPD	REALISASI CAPAIAN RENJA OPD TAHUN 2024	PRAKIRAAN CAPAIAN TARGET RENJA OPD TAHUN 2025	CAPAIAN KINERJA DAN KERANGKA PENDANAAN						KELOMPOK SASARAN	PRAKIRAAN MAJU RENCANA TAHUN 2027		PERANGKAT DAERAH PENANGGUNG JAWAB
							TARGET 2026	PAGU INDIKATIF (Rp)	LOKASI	SUMBER DANA	PRIORITAS			TARGET	PAGU INDIKATIF (Rp)	
											NASIONAL	DAERAH				
1	2	3	4	5	6	7	8	9	10	11	12	13	14	15	16	17
			Jumlah Dokumen Bukti Lulus Uji Pengujian Berkala Kendaraan Bermotor				3000 Dokumen	1.000.000,00	Kab. Bondowoso, Semua Kecamatan, Semua Kel/Desa	PENDAPATAN ASLI DAERAH (PAD), SISA LEBIH PERHITUNGAN ANGGARAN TAHUN SEBELUMNYA	Melanjutkan pengembangan infrastruktur dan meningkatkan lapangan kerja yang berkualitas, mendorong kewirausahaan, mengembangkan industri kreatif serta mengembangkan agromaritim industri di sentra produksi melalui peran aktif koperasi.	JATIM AKSES Memperkuat infrastuktur konektivitas antar wilayah dan intra aglomerasi yang berkualitas, modern, terpadu, dan berkeadilan 2. Pembangunan Ekonomi	Masyarakat Kabupaten Bondowoso		75.000.000,00	DINAS PERHUBUNGAN
	2.15.02.2.05.0005	Sosialisasi Standar Operasional Prosedur Pengujian Berkala Kendaraan Bermotor														
			Jumlah LaporanSosialisasi Standar Operasional Prosedur Pengujian Berkala Kendaraan Bermotor				1 Laporan	1.000.000,00	Kab. Bondowoso, Semua Kecamatan, Semua Kel/Desa	SISA LEBIH PERHITUNGAN ANGGARAN TAHUN SEBELUMNYA	Melanjutkan pengembangan infrastruktur dan meningkatkan lapangan kerja yang berkualitas, mendorong kewirausahaan, mengembangkan industri kreatif serta mengembangkan agromaritim industri di sentra produksi melalui peran aktif koperasi.	JATIM AKSES Memperkuat infrastuktur konektivitas antar wilayah dan intra aglomerasi yang berkualitas, modern, terpadu, dan berkeadilan 2. Pembangunan Ekonomi	Masyarakat Kabupaten Bondowoso		0,00	DINAS PERHUBUNGAN
	2.15.02.2.05.0007	Pemeliharaan Sarana dan Prasarana Pengujian Berkala Kendaraan Bermotor														

NO	KODE	URUSAN / BIDANG URUSAN / PROGRAM / OUTCOME / KEGIATAN / SUB KEGIATAN	INDIKATOR PROGRAM / KEGIATAN / SUB KEGIATAN	TARGET AKHIR PERIODE RENSTRA OPD	REALISASI CAPAIAN RENJA OPD TAHUN 2024	PRAKIRAAN CAPAIAN TARGET RENJA OPD TAHUN 2025	CAPAIAN KINERJA DAN KERANGKA PENDANAAN						KELOMPOK SASARAN	PRAKIRAAN MAJU RENCANA TAHUN 2027		PERANGKAT DAERAH PENANGGUNG JAWAB
							TARGET 2026	PAGU INDIKATIF (Rp)	LOKASI	SUMBER DANA	PRIORITAS			TARGET	PAGU INDIKATIF (Rp)	
											NASIONAL	DAERAH				
1	2	3	4	5	6	7	8	9	10	11	12	13	14	15	16	17
			Jumlah Sarana dan Prasarana Pengujian Berkala Kendaraan Bermotor yang Terpelihara				15 Unit	112.006.900,00	Kab. Bondowoso, Semua Kecamatan, Semua Kel/Desa	PENDAPATAN ASLI DAERAH (PAD), SISA LEBIH PERHITUNGAN ANGGARAN TAHUN SEBELUMNYA	Melanjutkan pengembangan infrastruktur dan meningkatkan lapangan kerja yang berkualitas, mendorong kewirausahaan, mengembangkan industri kreatif serta mengembangkan agromaritim industri di sentra produksi melalui peran aktif koperasi.	JATIM AKSES Memperkuat infrastuktur konektivitas antar wilayah dan intra aglomerasi yang berkualitas, modern, terpadu, dan berkeadilan 2. Pembangunan Ekonomi	Masyarakat Kabupaten Bondowoso		369.877.400,00	DINAS PERHUBUNGAN
	2.15.02.2.05.0008	Koordinasi Penyelenggaraan Pengujian Berkala Kendaraan Bermotor														
			Jumlah Laporan Koordinasi Penyelenggaraan Pengujian Berkala Kendaraan Bermotor				2 Laporan	7.732.200,00	Kab. Bondowoso, Semua Kecamatan, Semua Kel/Desa	SISA LEBIH PERHITUNGAN ANGGARAN TAHUN SEBELUMNYA	Melanjutkan pengembangan infrastruktur dan meningkatkan lapangan kerja yang berkualitas, mendorong kewirausahaan, mengembangkan industri kreatif serta mengembangkan agromaritim industri di sentra produksi melalui peran aktif koperasi.	JATIM AKSES Memperkuat infrastuktur konektivitas antar wilayah dan intra aglomerasi yang berkualitas, modern, terpadu, dan berkeadilan 2. Pembangunan Ekonomi	Masyarakat Kabupaten Bondowoso		30.000.000,00	DINAS PERHUBUNGAN
	2.15.02.2.05.0010	Monitoring dan Evaluasi Penyelenggaraan Pengujian Berkala Kendaraan Bermotor														

NO	KODE	URUSAN / BIDANG URUSAN / PROGRAM / OUTCOME / KEGIATAN / SUB KEGIATAN	INDIKATOR PROGRAM / KEGIATAN / SUB KEGIATAN	TARGET AKHIR PERIODE RENSTRA OPD	REALISASI CAPAIAN RENJA OPD TAHUN 2024	PRAKIRAAN CAPAIAN TARGET RENJA OPD TAHUN 2025	CAPAIAN KINERJA DAN KERANGKA PENDANAAN						KELOMPOK SASARAN	PRAKIRAAN MAJU RENCANA TAHUN 2027		PERANGKAT DAERAH PENANGGUNG JAWAB
							TARGET 2026	PAGU INDIKATIF (Rp)	LOKASI	SUMBER DANA	PRIORITAS			TARGET	PAGU INDIKATIF (Rp)	
											NASIONAL	DAERAH				
1	2	3	4	5	6	7	8	9	10	11	12	13	14	15	16	17
			Jumlah Laporan Monitoring dan Evaluasi Penyelenggaraan Pengujian Berkala Kendaraan Bermotor				2 Laporan	2.662.400,00	Kab. Bondowoso, Semua Kecamatan, Semua Kel/Desa	SISA LEBIH PERHITUNGAN ANGGARAN TAHUN SEBELUMNYA	Melanjutkan pengembangan infrastruktur dan meningkatkan lapangan kerja yang berkualitas, mendorong kewirausahaan, mengembangkan industri kreatif serta mengembangkan agromaritim industri di sentra produksi melalui peran aktif koperasi.	JATIM AKSES Memperkuat infrastuktur konektivitas antar wilayah dan intra aglomerasi yang berkualitas, modern, terpadu, dan berkeadilan 2. Pembangunan Ekonomi	Masyarakat Kabupaten Bondowoso		40.000.000,00	DINAS PERHUBUNGAN
	2.15.02.2.06	Pelaksanaan Manajemen dan Rekayasa Lalu Lintas untuk Jaringan Jalan Kabupaten/Kota	*Jumlah laporan Penataan manajemen dan Rekayasa lalu lintas untuk jaringan jalan Kabupaten/kota*	-			4 Laporan	130.283.300,00			Melanjutkan pengembangan infrastruktur dan meningkatkan lapangan kerja yang berkualitas, mendorong kewirausahaan, mengembangkan industri kreatif serta mengembangkan agromaritim industri di sentra produksi melalui peran aktif koperasi.	JATIM AKSES Memperkuat infrastuktur konektivitas antar wilayah dan intra aglomerasi yang berkualitas, modern, terpadu, dan berkeadilan 2. Pembangunan Ekonomi	Masyarakat Kabupaten Bondowoso	-	570.000.000,00	DINAS PERHUBUNGAN
	2.15.02.2.06.0004	Pengawasan dan Pengendalian Efektivitas Pelaksanaan Kebijakan untuk Jalan Kabupaten/Kota														

NO	KODE	URUSAN / BIDANG URUSAN / PROGRAM / OUTCOME / KEGIATAN / SUB KEGIATAN	INDIKATOR PROGRAM / KEGIATAN / SUB KEGIATAN	TARGET AKHIR PERIODE RENSTRA OPD	REALISASI CAPAIAN RENJA OPD TAHUN 2024	PRAKIRAAN CAPAIAN TARGET RENJA OPD TAHUN 2025	CAPAIAN KINERJA DAN KERANGKA PENDANAAN						KELOMPOK SASARAN	PRAKIRAAN MAJU RENCANA TAHUN 2027		PERANGKAT DAERAH PENANGGUNG JAWAB
							TARGET 2026	PAGU INDIKATIF (Rp)	LOKASI	SUMBER DANA	PRIORITAS			TARGET	PAGU INDIKATIF (Rp)	
											NASIONAL	DAERAH				
1	2	3	4	5	6	7	8	9	10	11	12	13	14	15	16	17
			Jumlah Laporan Pengawasan dan Pengendalian Efektivitas Pelaksanaan Kebijakan untuk Jalan Kabupaten/Kota				4 Laporan	105.114.800,00	Kab. Bondowoso, Semua Kecamatan, Semua Kel/Desa	SISA LEBIH PERHITUNGAN ANGGARAN TAHUN SEBELUMNYA	Melanjutkan pengembangan infrastruktur dan meningkatkan lapangan kerja yang berkualitas, mendorong kewirausahaan, mengembangkan industri kreatif serta mengembangkan agromaritim industri di sentra produksi melalui peran aktif koperasi.	JATIM AKSES Memperkuat infrastuktur konektivitas antar wilayah dan intra aglomerasi yang berkualitas, modern, terpadu, dan berkeadilan 2. Pembangunan Ekonomi	Masyarakat Kabupaten Bondowoso		320.000.000,00	DINAS PERHUBUNGAN
	2.15.02.2.06.0015	Forum Lalu Lintas dan Angkutan Jalan untuk Jaringan Jalan Kabupaten/Kota														
			Jumlah laporan Forum Lalu Lintas dan Angkutan Jalan untuk Jaringan Jalan Kabupaten/Kota				3 Laporan	1.000.000,00	Kab. Bondowoso, Semua Kecamatan, Semua Kel/Desa	SISA LEBIH PERHITUNGAN ANGGARAN TAHUN SEBELUMNYA	Melanjutkan pengembangan infrastruktur dan meningkatkan lapangan kerja yang berkualitas, mendorong kewirausahaan, mengembangkan industri kreatif serta mengembangkan agromaritim industri di sentra produksi melalui peran aktif koperasi.	JATIM AKSES Memperkuat infrastuktur konektivitas antar wilayah dan intra aglomerasi yang berkualitas, modern, terpadu, dan berkeadilan 2. Pembangunan Ekonomi	Masyarakat Kabupaten Bondowoso		170.000.000,00	DINAS PERHUBUNGAN
	2.15.02.2.06.0017	Penataan Manajemen dan Rekayasa Lalu Lintas untuk Jaringan Jalan Kabupaten/Kota														

NO	KODE	URUSAN / BIDANG URUSAN / PROGRAM / OUTCOME / KEGIATAN / SUB KEGIATAN	INDIKATOR PROGRAM / KEGIATAN / SUB KEGIATAN	TARGET AKHIR PERIODE RENSTRA OPD	REALISASI CAPAIAN RENJA OPD TAHUN 2024	PRAKIRAAN CAPAIAN TARGET RENJA OPD TAHUN 2025	CAPAIAN KINERJA DAN KERANGKA PENDANAAN						KELOMPOK SASARAN	PRAKIRAAN MAJU RENCANA TAHUN 2027		PERANGKAT DAERAH PENANGGUNG JAWAB
							TARGET 2026	PAGU INDIKATIF (Rp)	LOKASI	SUMBER DANA	PRIORITAS			TARGET	PAGU INDIKATIF (Rp)	
											NASIONAL	DAERAH				
1	2	3	4	5	6	7	8	9	10	11	12	13	14	15	16	17
			Jumlah laporan pelaksanaan Penataan Manajemen dan Rekayasa Lalu Lintas Untuk Jaringan Jalan Kabupaten/Provinsi				2 Laporan	24.168.500,00	Kab. Bondowoso, Semua Kecamatan, Semua Kel/Desa	SISA LEBIH PERHITUNGAN ANGGARAN TAHUN SEBELUMNYA	Melanjutkan pengembangan infrastruktur dan meningkatkan lapangan kerja yang berkualitas, mendorong kewirausahaan, mengembangkan industri kreatif serta mengembangkan agromaritim industri di sentra produksi melalui peran aktif koperasi.	JATIM AKSES Memperkuat infrastuktur konektivitas antar wilayah dan intra aglomerasi yang berkualitas, modern, terpadu, dan berkeadilan 2. Pembangunan Ekonomi	Masyarakat Kabupaten Bondowoso		80.000.000,00	DINAS PERHUBUNGAN
	2.15.02.2.07	Persetujuan Hasil Analisis Dampak Lalu Lintas (Andalalin) untuk Jalan Kabupaten/Kota	*Jumlah laporan koordinasi dan sinkronisasi penilaian hasil Andalalin*	-			5 Laporan	6.345.100,00			Melanjutkan pengembangan infrastruktur dan meningkatkan lapangan kerja yang berkualitas, mendorong kewirausahaan, mengembangkan industri kreatif serta mengembangkan agromaritim industri di sentra produksi melalui peran aktif koperasi.	JATIM AKSES Memperkuat infrastuktur konektivitas antar wilayah dan intra aglomerasi yang berkualitas, modern, terpadu, dan berkeadilan 2. Pembangunan Ekonomi	Masyarakat Kabupaten Bondowoso	-	40.000.000,00	DINAS PERHUBUNGAN
	2.15.02.2.07.0003	Koordinasi dan Sinkronisasi Penilaian Hasil Andalalin														

NO	KODE	URUSAN / BIDANG URUSAN / PROGRAM / OUTCOME / KEGIATAN / SUB KEGIATAN	INDIKATOR PROGRAM / KEGIATAN / SUB KEGIATAN	TARGET AKHIR PERIODE RENSTRA OPD	REALISASI CAPAIAN RENJA OPD TAHUN 2024	PRAKIRAAN CAPAIAN TARGET RENJA OPD TAHUN 2025	CAPAIAN KINERJA DAN KERANGKA PENDANAAN						KELOMPOK SASARAN	PRAKIRAAN MAJU RENCANA TAHUN 2027		PERANGKAT DAERAH PENANGGUNG JAWAB
							TARGET 2026	PAGU INDIKATIF (Rp)	LOKASI	SUMBER DANA	PRIORITAS			TARGET	PAGU INDIKATIF (Rp)	
											NASIONAL	DAERAH				
1	2	3	4	5	6	7	8	9	10	11	12	13	14	15	16	17
			Jumlah Laporan Koordinasi dan Sinkronisasi Penilaian Hasil Andalalin				5 Laporan	3.345.100,00	Kab. Bondowoso, Semua Kecamatan, Semua Kel/Desa	SISA LEBIH PERHITUNGAN ANGGARAN TAHUN SEBELUMNYA	Melanjutkan pengembangan infrastruktur dan meningkatkan lapangan kerja yang berkualitas, mendorong kewirausahaan, mengembangkan industri kreatif serta mengembangkan agromaritim industri di sentra produksi melalui peran aktif koperasi.	JATIM AKSES Memperkuat infrastuktur konektivitas antar wilayah dan intra aglomerasi yang berkualitas, modern, terpadu, dan berkeadilan 2. Pembangunan Ekonomi	Masyarakat Kabupaten Bondowoso		25.000.000,00	DINAS PERHUBUNGAN
	2.15.02.2.07.0006	Pengawasan Pelaksanaan Rekomendasi Persetujuan Teknis Andalalin														
			Jumlah laporan Rekomendasi Persetujuan Teknis Andalalin yang terawasi				12 Laporan	3.000.000,00	Kab. Bondowoso, Semua Kecamatan, Semua Kel/Desa	SISA LEBIH PERHITUNGAN ANGGARAN TAHUN SEBELUMNYA	Melanjutkan pengembangan infrastruktur dan meningkatkan lapangan kerja yang berkualitas, mendorong kewirausahaan, mengembangkan industri kreatif serta mengembangkan agromaritim industri di sentra produksi melalui peran aktif koperasi.	JATIM AKSES Memperkuat infrastuktur konektivitas antar wilayah dan intra aglomerasi yang berkualitas, modern, terpadu, dan berkeadilan 2. Pembangunan Ekonomi	Masyarakat Kabupaten Bondowoso		15.000.000,00	DINAS PERHUBUNGAN

NO	KODE	URUSAN / BIDANG URUSAN / PROGRAM / OUTCOME / KEGIATAN / SUB KEGIATAN	INDIKATOR PROGRAM / KEGIATAN / SUB KEGIATAN	TARGET AKHIR PERIODE RENSTRA OPD	REALISASI CAPAIAN RENJA OPD TAHUN 2024	PRAKIRAAN CAPAIAN TARGET RENJA OPD TAHUN 2025	CAPAIAN KINERJA DAN KERANGKA PENDANAAN						KELOMPOK SASARAN	PRAKIRAAN MAJU RENCANA TAHUN 2027		PERANGKAT DAERAH PENANGGUNG JAWAB
							TARGET 2026	PAGU INDIKATIF (Rp)	LOKASI	SUMBER DANA	PRIORITAS			TARGET	PAGU INDIKATIF (Rp)	
											NASIONAL	DAERAH				
1	2	3	4	5	6	7	8	9	10	11	12	13	14	15	16	17
	2.15.02.2.09	Penyediaan Angkutan Umum untuk Jasa Angkutan Orang dan/atau Barang Antar Kota dalam 1 (Satu) Daerah Kabupaten/Kota	*Jumlah laporan Pengendalian dan Pengawasan Ketersediaan angkutan umum untuk jasa angkutan orang dan/barang antar kota dalam 1 (satu) daerah Kabupaten/kota*	-			12 Laporan	108.822.100,00			Melanjutkan pengembangan infrastruktur dan meningkatkan lapangan kerja yang berkualitas, mendorong kewirausahaan, mengembangkan industri kreatif serta mengembangkan agromaritim industri di sentra produksi melalui peran aktif koperasi.	JATIM AKSES Memperkuat infrastuktur konektivitas antar wilayah dan intra aglomerasi yang berkualitas, modern, terpadu, dan berkeadilan 2. Pembangunan Ekonomi	Masyarakat Kabupaten Bondowoso	-	225.000.000,00	DINAS PERHUBUNGAN
	2.15.02.2.09.0002	Pengendalian dan Pengawasan Ketersediaan Angkutan Umum untuk Jasa Angkutan Orang dan/atau Barang Antar Kota dalam 1 (Satu) Kabupaten/Kota														
			Jumlah Laporan Pengendalian dan Pengawasan Ketersediaan Angkutan Umum untuk Jasa Angkutan Orang dan/atau Barang Antar Kota dalam 1 (Satu) Kabupaten/Kota				12 Laporan	10.322.100,00	Kab. Bondowoso, Semua Kecamatan, Semua Kel/Desa	SISA LEBIH PERHITUNGAN ANGGARAN TAHUN SEBELUMNYA	Melanjutkan pengembangan infrastruktur dan meningkatkan lapangan kerja yang berkualitas, mendorong kewirausahaan, mengembangkan industri kreatif serta mengembangkan agromaritim industri di sentra produksi melalui peran aktif koperasi.	JATIM AKSES Memperkuat infrastuktur konektivitas antar wilayah dan intra aglomerasi yang berkualitas, modern, terpadu, dan berkeadilan 2. Pembangunan Ekonomi	Masyarakat Kabupaten Bondowoso		50.000.000,00	DINAS PERHUBUNGAN
	2.15.02.2.09.0003	Penyediaan Angkutan Umum untuk Jasa Angkutan Orang dan/atau Barang Antar Kota dalam 1 (Satu) Daerah Kabupaten/Kota														

NO	KODE	URUSAN / BIDANG URUSAN / PROGRAM / OUTCOME / KEGIATAN / SUB KEGIATAN	INDIKATOR PROGRAM / KEGIATAN / SUB KEGIATAN	TARGET AKHIR PERIODE RENSTRA OPD	REALISASI CAPAIAN RENJA OPD TAHUN 2024	PRAKIRAAN CAPAIAN TARGET RENJA OPD TAHUN 2025	CAPAIAN KINERJA DAN KERANGKA PENDANAAN						KELOMPOK SASARAN	PRAKIRAAN MAJU RENCANA TAHUN 2027		PERANGKAT DAERAH PENANGGUNG JAWAB
							TARGET 2026	PAGU INDIKATIF (Rp)	LOKASI	SUMBER DANA	PRIORITAS			TARGET	PAGU INDIKATIF (Rp)	
											NASIONAL	DAERAH				
1	2	3	4	5	6	7	8	9	10	11	12	13	14	15	16	17
			Jumlah Armada Angkutan Umum untuk Jasa Angkutan Orang dan/atau Barang Antar Kota dalam 1 (Satu) Daerah Kabupaten/Kota yang Tersedia				10 Unit	98.500.000,00	Kab. Bondowoso, Semua Kecamatan, Semua Kel/Desa	SISA LEBIH PERHITUNGAN ANGGARAN TAHUN SEBELUMNYA	Melanjutkan pengembangan infrastruktur dan meningkatkan lapangan kerja yang berkualitas, mendorong kewirausahaan, mengembangkan industri kreatif serta mengembangkan agromaritim industri di sentra produksi melalui peran aktif koperasi.	JATIM AKSES Memperkuat infrastuktur konektivitas antar wilayah dan intra aglomerasi yang berkualitas, modern, terpadu, dan berkeadilan 2. Pembangunan Ekonomi	Masyarakat Kabupaten Bondowoso		175.000.000,00	DINAS PERHUBUNGAN
		-	**-**	**-**	**-**	**-**	**-**	**23.537.410.600,00**	-	-	-	-	-	-	**31.241.067.200,00**	-
	2.15.02.2.12	Penetapan Rencana Umum Jaringan Trayek Pedesaan dalam 1 (Satu) Daerah Kabupaten/Kota	*Jumlah dokumen sosialisasi dan uji coba pelaksanaan kebijakan Rencana umum jaringan trayek pedesaan kewenangan Kabupaten/kota*	-			1 Dokumen	2.000.000,00			-	JATIM AKSES Memperkuat infrastuktur konektivitas antar wilayah dan intra aglomerasi yang berkualitas, modern, terpadu, dan berkeadilan 2. Pembangunan Ekonomi	-	-	100.000.000,00	DINAS PERHUBUNGAN
	2.15.02.2.12.0001	Perumusan Kebijakan Rencana Umum Jaringan Trayek Pedesaan Kewenangan Kabupaten/Kota														
			Jumlah Dokumen Kebijakan Rencana Umum Jaringan Trayek Pedesaan Kewenangan Kabupaten/Kota				1 Dokumen	1.000.000,00	Kab. Bondowoso, Semua Kecamatan, Semua Kel/Desa	SISA LEBIH PERHITUNGAN ANGGARAN TAHUN SEBELUMNYA	-	JATIM AKSES Memperkuat infrastuktur konektivitas antar wilayah dan intra aglomerasi yang berkualitas, modern, terpadu, dan berkeadilan 2. Pembangunan Ekonomi	-		0,00	DINAS PERHUBUNGAN

NO	KODE	URUSAN / BIDANG URUSAN / PROGRAM / OUTCOME / KEGIATAN / SUB KEGIATAN	INDIKATOR PROGRAM / KEGIATAN / SUB KEGIATAN	TARGET AKHIR PERIODE RENSTRA OPD	REALISASI CAPAIAN RENJA OPD TAHUN 2024	PRAKIRAAN CAPAIAN TARGET RENJA OPD TAHUN 2025	CAPAIAN KINERJA DAN KERANGKA PENDANAAN						KELOMPOK SASARAN	PRAKIRAAN MAJU RENCANA TAHUN 2027		PERANGKAT DAERAH PENANGGUNG JAWAB
							TARGET 2026	PAGU INDIKATIF (Rp)	LOKASI	SUMBER DANA	PRIORITAS			TARGET	PAGU INDIKATIF (Rp)	
											NASIONAL	DAERAH				
1	2	3	4	5	6	7	8	9	10	11	12	13	14	15	16	17
	2.15.02.2.12.0002	Sosialisasi dan Uji Coba Pelaksanaan Kebijakan Rencana Umum Jaringan Trayek Pedesaan Kewenangan Kabupaten/Kota														
			Jumlah Dokumen Sosialisasi dan Uji Coba Pelaksanaan Kebijakan Rencana Umum Jaringan Trayek Pedesaan Kewenangan Kabupaten/Kota				1 Dokumen	1.000.000,00	Kab. Bondowoso, Semua Kecamatan, Semua Kel/Desa	SISA LEBIH PERHITUNGAN ANGGARAN TAHUN SEBELUMNYA	-	JATIM AKSES Memperkuat infrastuktur konektivitas antar wilayah dan intra aglomerasi yang berkualitas, modern, terpadu, dan berkeadilan 2. Pembangunan Ekonomi	-			100.000.000,00	DINAS PERHUBUNGAN
	J U M L A H							**28.833.103.300,00**							**37.277.022.900,00**	

RENCANA KERJA ORGANISASI PERANGKAT DAERAH (RENJA OPD)
DINAS KOMUNIKASI DAN INFORMATIKA KAB. BONDOWOSO
TAHUN 2026

NO	KODE	URUSAN / BIDANG URUSAN / PROGRAM / OUTCOME / KEGIATAN / SUB KEGIATAN	INDIKATOR PROGRAM / KEGIATAN / SUB KEGIATAN	TARGET AKHIR PERIODE RENSTRA OPD	REALISASI CAPAIAN RENJA OPD TAHUN 2024	PRAKIRAAN CAPAIAN TARGET RENJA OPD TAHUN 2025	CAPAIAN KINERJA DAN KERANGKA PENDANAAN						KELOMPOK SASARAN	PRAKIRAAN MAJU RENCANA TAHUN 2027		PERANGKAT DAERAH PENANGGUNG JAWAB
							TARGET 2026	PAGU INDIKATIF (Rp)	LOKASI	SUMBER DANA	PRIORITAS			TARGET	PAGU INDIKATIF (Rp)	
											NASIONAL	DAERAH				
1	2	3	4	5	6	7	8	9	10	11	12	13	14	15	16	17
		DINAS KOMUNIKASI DAN INFORMATIKA						**7.258.788.900,00**							**11.254.747.360,00**	
	2	**URUSAN PEMERINTAHAN WAJIB YANG TIDAK BERKAITAN DENGAN PELAYANAN DASAR**						**7.258.788.900,00**							**11.254.747.360,00**	
	2.16	**URUSAN PEMERINTAHAN BIDANG KOMUNIKASI DAN INFORMATIKA**						**7.121.888.900,00**							**10.479.747.360,00**	
1.	**2.16.01**	**PROGRAM PENUNJANG URUSAN PEMERINTAHAN DAERAH KABUPATEN/KOTA**	***Persentase ASN yang puas terhadap pelayanan administrasi perkantoran***	**-**			**100 %**	**3.923.755.900,00**						**-**	**4.959.747.360,00**	
	2.16.01.2.01	Perencanaan, Penganggaran, dan Evaluasi Kinerja Perangkat Daerah	-	-			-	21.500.000,00			-	4. Pemban gunan Pem erintahan	ASN Dinas Komunikasi dan Informatika Kabupaten Bondowoso	-	95.000.000,00	DINAS KOMUNIKASI DAN INFORMATIKA
	2.16.01.2.01.0001	Penyusunan Dokumen Perencanaan Perangkat Daerah														
			Jumlah Dokumen Perencanaan Perangkat Daerah				5 Dokumen	11.000.000,00	Kab. Bondowoso, Semua Kecamatan, Semua Kel/Desa	SISA LEBIH PERHITUNGAN ANGGARAN TAHUN SEBELUMNYA, DANA ALOKASI UMUM (DAU)	-	4. Pemban gunan Pem erintahan	ASN Dinas Komunikasi dan Informatika Kabupaten Bondowoso		55.000.000,00	DINAS KOMUNIKASI DAN INFORMATIKA
	2.16.01.2.01.0002	Koordinasi dan Penyusunan Dokumen RKA-SKPD														
			Jumlah Dokumen RKA-SKPD dan Laporan Hasil Koordinasi Penyusunan Dokumen RKA-SKPD				1 Dokumen	1.000.000,00	Kab. Bondowoso, Semua Kecamatan, Semua Kel/Desa	SISA LEBIH PERHITUNGAN ANGGARAN TAHUN SEBELUMNYA, DANA ALOKASI UMUM (DAU)	-	4. Pemban gunan Pem erintahan	ASN Dinas Komunikasi dan Informatika Kabupaten Bondowoso		5.000.000,00	DINAS KOMUNIKASI DAN INFORMATIKA
	2.16.01.2.01.0003	Koordinasi dan Penyusunan Dokumen Perubahan RKA-SKPD														
			Jumlah Dokumen Perubahan RKA-SKPD dan Laporan Hasil Koordinasi Penyusunan Dokumen Perubahan RKA-SKPD				1 Dokumen	1.000.000,00	Kab. Bondowoso, Semua Kecamatan, Semua Kel/Desa	SISA LEBIH PERHITUNGAN ANGGARAN TAHUN SEBELUMNYA, DANA ALOKASI UMUM (DAU)	-	4. Pemban gunan Pem erintahan	ASN Dinas Komunikasi dan Informatika Kabupaten Bondowoso		5.000.000,00	DINAS KOMUNIKASI DAN INFORMATIKA
	2.16.01.2.01.0004	Koordinasi dan Penyusunan DPA-SKPD														
			Jumlah Dokumen DPA-SKPD dan Laporan Hasil Koordinasi Penyusunan Dokumen DPA-SKPD				1 Dokumen	1.500.000,00	Kab. Bondowoso, Semua Kecamatan, Semua Kel/Desa	SISA LEBIH PERHITUNGAN ANGGARAN TAHUN SEBELUMNYA, DANA ALOKASI UMUM (DAU)	-	4. Pemban gunan Pem erintahan	ASN Dinas Komunikasi dan Informatika Kabupaten Bondowoso		5.000.000,00	DINAS KOMUNIKASI DAN INFORMATIKA
	2.16.01.2.01.0005	Koordinasi dan Penyusunan Perubahan DPA- SKPD														

NO	KODE	URUSAN / BIDANG URUSAN / PROGRAM / OUTCOME / KEGIATAN / SUB KEGIATAN	INDIKATOR PROGRAM / KEGIATAN / SUB KEGIATAN	TARGET AKHIR PERIODE RENSTRA OPD	REALISASI CAPAIAN RENJA OPD TAHUN 2024	PRAKIRAAN CAPAIAN TARGET RENJA OPD TAHUN 2025	CAPAIAN KINERJA DAN KERANGKA PENDANAAN						KELOMPOK SASARAN	PRAKIRAAN MAJU RENCANA TAHUN 2027		PERANGKAT DAERAH PENANGGUNG JAWAB
							TARGET 2026	PAGU INDIKATIF (Rp)	LOKASI	SUMBER DANA	PRIORITAS			TARGET	PAGU INDIKATIF (Rp)	
											NASIONAL	DAERAH				
1	2	3	4	5	6	7	8	9	10	11	12	13	14	15	16	17
			Jumlah Dokumen Perubahan DPA-SKPD dan Laporan Hasil Koordinasi Penyusunan Dokumen Perubahan DPA-SKPD				1 Dokumen	1.500.000,00	Kab. Bondowoso, Semua Kecamatan, Semua Kel/Desa	SISA LEBIH PERHITUNGAN ANGGARAN TAHUN SEBELUMNYA, DANA ALOKASI UMUM (DAU)	-	4. Pemban gunan Pem erintahan	ASN Dinas Komunikasi dan Informatika Kabupaten Bondowoso		5.000.000,00	DINAS KOMUNIKASI DAN INFORMATIKA
	2.16.01.2.01.0006	Koordinasi dan Penyusunan Laporan Capaian Kinerja dan Ikhtisar Realisasi Kinerja SKPD														
			Jumlah Laporan Capaian Kinerja dan Ikhtisar Realisasi Kinerja SKPD dan Laporan Hasil Koordinasi Penyusunan Laporan Capaian Kinerja dan Ikhtisar Realisasi Kinerja SKPD				1 Laporan	1.500.000,00	Kab. Bondowoso, Semua Kecamatan, Semua Kel/Desa	SISA LEBIH PERHITUNGAN ANGGARAN TAHUN SEBELUMNYA, DANA ALOKASI UMUM (DAU)	-	4. Pemban gunan Pem erintahan	ASN Dinas Komunikasi dan Informatika Kabupaten Bondowoso		5.000.000,00	DINAS KOMUNIKASI DAN INFORMATIKA
	2.16.01.2.01.0007	Evaluasi Kinerja Perangkat Daerah														
			Jumlah Laporan Evaluasi Kinerja Perangkat Daerah				1 Laporan	1.500.000,00	Kab. Bondowoso, Semua Kecamatan, Semua Kel/Desa	SISA LEBIH PERHITUNGAN ANGGARAN TAHUN SEBELUMNYA, DANA ALOKASI UMUM (DAU)	-	4. Pemban gunan Pem erintahan	ASN Dinas Komunikasi dan Informatika Kabupaten Bondowoso		5.000.000,00	DINAS KOMUNIKASI DAN INFORMATIKA
	2.16.01.2.01.0008	Penyelenggaraan Walidata Pendukung Statistik Sektoral Daerah														
			Jumlah Dokumen Hasil Penyelenggaraan Walidata Pendukung Statistik Sektoral Daerah				1 Dokumen	1.000.000,00	Kab. Bondowoso, Semua Kecamatan, Semua Kel/Desa	SISA LEBIH PERHITUNGAN ANGGARAN TAHUN SEBELUMNYA, DANA ALOKASI UMUM (DAU)	-	4. Pemban gunan Pem erintahan	ASN Dinas Komunikasi dan Informatika Kabupaten Bondowoso		5.000.000,00	DINAS KOMUNIKASI DAN INFORMATIKA
	2.16.01.2.01.0010	Pelaksanaan Forum Perangkat Daerah Berdasarkan Bidang Urusan yang Diampu dalam Rangka Penyusunan Dokumen Perencanaan Perangkat Daerah														
			Jumlah Berita Acara Hasil Forum Perangkat Daerah Berdasarkan Bidang Urusan yang Diampu dalam Rangka Penyusunan Dokumen Perencanaan Perangkat Daerah				1 Berita Acara	1.500.000,00	Kab. Bondowoso, Semua Kecamatan, Semua Kel/Desa	SISA LEBIH PERHITUNGAN ANGGARAN TAHUN SEBELUMNYA, DANA ALOKASI UMUM (DAU)	-	4. Pemban gunan Pem erintahan	ASN Dinas Komunikasi dan Informatika Kabupaten Bondowoso		5.000.000,00	DINAS KOMUNIKASI DAN INFORMATIKA
	2.16.01.2.02	Administrasi Keuangan Perangkat Daerah	-	-			-	2.404.623.900,00			-	4. Pemban gunan Pem erintahan	-	-	2.455.262.700,00	DINAS KOMUNIKASI DAN INFORMATIKA
	2.16.01.2.02.0001	Penyediaan Gaji dan Tunjangan ASN														
			Jumlah Orang yang Menerima Gaji dan Tunjangan ASN				30 Orang/bulan	2.399.623.900,00	Kab. Bondowoso, Semua Kecamatan, Semua Kel/Desa	DANA ALOKASI UMUM (DAU)	-	4. Pemban gunan Pem erintahan	-		2.420.262.700,00	DINAS KOMUNIKASI DAN INFORMATIKA
	2.16.01.2.02.0003	Pelaksanaan Penatausahaan dan Pengujian/Verifikasi Keuangan SKPD														

NO	KODE	URUSAN / BIDANG URUSAN / PROGRAM / OUTCOME / KEGIATAN / SUB KEGIATAN	INDIKATOR PROGRAM / KEGIATAN / SUB KEGIATAN	TARGET AKHIR PERIODE RENSTRA OPD	REALISASI CAPAIAN RENJA OPD TAHUN 2024	PRAKIRAAN CAPAIAN TARGET RENJA OPD TAHUN 2025	CAPAIAN KINERJA DAN KERANGKA PENDANAAN						KELOMPOK SASARAN	PRAKIRAAN MAJU RENCANA TAHUN 2027		PERANGKAT DAERAH PENANGGUNG JAWAB
							TARGET 2026	PAGU INDIKATIF (Rp)	LOKASI	SUMBER DANA	PRIORITAS			TARGET	PAGU INDIKATIF (Rp)	
											NASIONAL	DAERAH				
1	2	3	4	5	6	7	8	9	10	11	12	13	14	15	16	17
			Jumlah Dokumen Penatausahaan dan Pengujian/Verifikasi Keuangan SKPD				1 Dokumen	1.500.000,00	Kab. Bondowoso, Semua Kecamatan, Semua Kel/Desa	SISA LEBIH PERHITUNGAN ANGGARAN TAHUN SEBELUMNYA, DANA ALOKASI UMUM (DAU)	-	4. Pemban gunan Pem erintahan	-		20.000.000,00	DINAS KOMUNIKASI DAN INFORMATIKA
	2.16.01.2.02.0005	Koordinasi dan Penyusunan Laporan Keuangan Akhir Tahun SKPD														
			Jumlah Laporan Keuangan Akhir Tahun SKPD dan Laporan Hasil Koordinasi Penyusunan Laporan Keuangan Akhir Tahun SKPD				1 Laporan	1.000.000,00	Kab. Bondowoso, Semua Kecamatan, Semua Kel/Desa	SISA LEBIH PERHITUNGAN ANGGARAN TAHUN SEBELUMNYA, DANA ALOKASI UMUM (DAU)	-	4. Pemban gunan Pem erintahan	-		5.000.000,00	DINAS KOMUNIKASI DAN INFORMATIKA
	2.16.01.2.02.0007	Koordinasi dan Penyusunan Laporan Keuangan Bulanan/ Triwulanan/ Semesteran SKPD														
			Jumlah Laporan Keuangan Bulanan/ Triwulanan/ Semesteran SKPD dan Laporan Koordinasi Penyusunan Laporan Keuangan Bulanan/Triwulana n/Semesteran SKPD				1 Laporan	1.500.000,00	Kab. Bondowoso, Semua Kecamatan, Semua Kel/Desa	SISA LEBIH PERHITUNGAN ANGGARAN TAHUN SEBELUMNYA, DANA ALOKASI UMUM (DAU)	-	4. Pemban gunan Pem erintahan	-		5.000.000,00	DINAS KOMUNIKASI DAN INFORMATIKA
	2.16.01.2.02.0008	Penyusunan Pelaporan dan Analisis Prognosis Realisasi Anggaran														
			Jumlah Dokumen Pelaporan dan Analisis Prognosis Realisasi Anggaran				1 Dokumen	1.000.000,00	Kab. Bondowoso, Semua Kecamatan, Semua Kel/Desa	SISA LEBIH PERHITUNGAN ANGGARAN TAHUN SEBELUMNYA, DANA ALOKASI UMUM (DAU)	-	4. Pemban gunan Pem erintahan	-		5.000.000,00	DINAS KOMUNIKASI DAN INFORMATIKA
	2.16.01.2.03	Administrasi Barang Milik Daerah pada Perangkat Daerah	-	-			-	1.613.013,00			-	4. Pemban gunan Pem erintahan	-	-	5.000.000,00	DINAS KOMUNIKASI DAN INFORMATIKA
	2.16.01.2.03.0005	Rekonsiliasi dan Penyusunan Laporan Barang Milik Daerah pada SKPD														
			Jumlah Laporan Rekonsiliasi dan Penyusunan Laporan Barang Milik Daerah pada SKPD				1 Laporan	1.613.013,00	Kab. Bondowoso, Semua Kecamatan, Semua Kel/Desa	PENDAPATAN ASLI DAERAH (PAD), SISA LEBIH PERHITUNGAN ANGGARAN TAHUN SEBELUMNYA	-	4. Pemban gunan Pem erintahan	-		5.000.000,00	DINAS KOMUNIKASI DAN INFORMATIKA
	2.16.01.2.04	Administrasi Pendapatan Daerah Kewenangan Perangkat Daerah	-	-			-	2.000.000,00			-	4. Pemban gunan Pem erintahan	-	-	10.000.000,00	DINAS KOMUNIKASI DAN INFORMATIKA
	2.16.01.2.04.0006	Penetapan Wajib Retribusi Daerah														
			Jumlah Dokumen Ketetapan Retribusi Daerah				1 Dokumen	1.000.000,00	Kab. Bondowoso, Semua Kecamatan, Semua Kel/Desa	SISA LEBIH PERHITUNGAN ANGGARAN TAHUN SEBELUMNYA, PENDAPATAN BAGI HASIL	-	4. Pemban gunan Pem erintahan	-		5.000.000,00	DINAS KOMUNIKASI DAN INFORMATIKA

NO	KODE	URUSAN / BIDANG URUSAN / PROGRAM / OUTCOME / KEGIATAN / SUB KEGIATAN	INDIKATOR PROGRAM / KEGIATAN / SUB KEGIATAN	TARGET AKHIR PERIODE RENSTRA OPD	REALISASI CAPAIAN RENJA OPD TAHUN 2024	PRAKIRAAN CAPAIAN TARGET RENJA OPD TAHUN 2025	CAPAIAN KINERJA DAN KERANGKA PENDANAAN						KELOMPOK SASARAN	PRAKIRAAN MAJU RENCANA TAHUN 2027		PERANGKAT DAERAH PENANGGUNG JAWAB
							TARGET 2026	PAGU INDIKATIF (Rp)	LOKASI	SUMBER DANA	PRIORITAS			TARGET	PAGU INDIKATIF (Rp)	
											NASIONAL	DAERAH				
1	2	3	4	5	6	7	8	9	10	11	12	13	14	15	16	17
	2.16.01.2.04.0007	Pelaporan Pengelolaan Retribusi Daerah														
			Jumlah Laporan Pengelolaan Retribusi Daerah				1 Dokumen	1.000.000,00	Kab. Bondowoso, Semua Kecamatan, Semua Kel/Desa	SISA LEBIH PERHITUNGAN ANGGARAN TAHUN SEBELUMNYA, PENDAPATAN BAGI HASIL	-	4. Pemban gunan Pem erintahan	-		5.000.000,00	DINAS KOMUNIKASI DAN INFORMATIKA
	2.16.01.2.05	Administrasi Kepegawaian Perangkat Daerah	-	-			-	2.418.377,00			-	4. Pemban gunan Pem erintahan	-	-	20.000.000,00	DINAS KOMUNIKASI DAN INFORMATIKA
	2.16.01.2.05.0003	Pendataan dan Pengolahan Administrasi Kepegawaian														
			Jumlah Dokumen Pendataan dan Pengolahan Administrasi Kepegawaian				1 Dokumen	1.418.377,00	Kab. Bondowoso, Semua Kecamatan, Semua Kel/Desa	SISA LEBIH PERHITUNGAN ANGGARAN TAHUN SEBELUMNYA, DANA ALOKASI UMUM (DAU)	-	4. Pemban gunan Pem erintahan	-		10.000.000,00	DINAS KOMUNIKASI DAN INFORMATIKA
	2.16.01.2.05.0005	Monitoring, Evaluasi, dan Penilaian Kinerja Pegawai														
			Jumlah Dokumen Monitoring, Evaluasi, dan Penilaian Kinerja Pegawai				1 Dokumen	1.000.000,00	Kab. Bondowoso, Semua Kecamatan, Semua Kel/Desa	SISA LEBIH PERHITUNGAN ANGGARAN TAHUN SEBELUMNYA, DANA ALOKASI UMUM (DAU)	-	4. Pemban gunan Pem erintahan	-		10.000.000,00	DINAS KOMUNIKASI DAN INFORMATIKA
	2.16.01.2.06	Administrasi Umum Perangkat Daerah	-	-			-	91.028.610,00			-	4. Pemban gunan Pem erintahan	-	-	269.412.660,00	DINAS KOMUNIKASI DAN INFORMATIKA
	2.16.01.2.06.0001	Penyediaan Komponen Instalasi Listrik/Penerangan Bangunan Kantor														
			Jumlah Paket Komponen Instalasi Listrik/Penerangan Bangunan Kantor yang Disediakan				1 Paket	5.000.000,00	Kab. Bondowoso, Semua Kecamatan, Semua Kel/Desa	PENDAPATAN ASLI DAERAH (PAD), SISA LEBIH PERHITUNGAN ANGGARAN TAHUN SEBELUMNYA	-	4. Pemban gunan Pem erintahan	-		30.000.000,00	DINAS KOMUNIKASI DAN INFORMATIKA
	2.16.01.2.06.0002	Penyediaan Peralatan dan Perlengkapan Kantor														
			Jumlah Paket Peralatan dan Perlengkapan Kantor yang Disediakan				1 Paket	1.010.000,00	Kab. Bondowoso, Semua Kecamatan, Semua Kel/Desa	PENDAPATAN ASLI DAERAH (PAD), SISA LEBIH PERHITUNGAN ANGGARAN TAHUN SEBELUMNYA	-	4. Pemban gunan Pem erintahan	-		20.000.000,00	DINAS KOMUNIKASI DAN INFORMATIKA
	2.16.01.2.06.0004	Penyediaan Bahan Logistik Kantor														

NO	KODE	URUSAN / BIDANG URUSAN / PROGRAM / OUTCOME / KEGIATAN / SUB KEGIATAN	INDIKATOR PROGRAM / KEGIATAN / SUB KEGIATAN	TARGET AKHIR PERIODE RENSTRA OPD	REALISASI CAPAIAN RENJA OPD TAHUN 2024	PRAKIRAAN CAPAIAN TARGET RENJA OPD TAHUN 2025	CAPAIAN KINERJA DAN KERANGKA PENDANAAN						KELOMPOK SASARAN	PRAKIRAAN MAJU RENCANA TAHUN 2027		PERANGKAT DAERAH PENANGGUNG JAWAB
							TARGET 2026	PAGU INDIKATIF (Rp)	LOKASI	SUMBER DANA	PRIORITAS			TARGET	PAGU INDIKATIF (Rp)	
											NASIONAL	DAERAH				
1	2	3	4	5	6	7	8	9	10	11	12	13	14	15	16	17
			Jumlah Paket Bahan Logistik Kantor yang Disediakan				2 Paket	21.550.000,00	Kab. Bondowoso, Semua Kecamatan, Semua Kel/Desa	PENDAPATAN ASLI DAERAH (PAD), SISA LEBIH PERHITUNGAN ANGGARAN TAHUN SEBELUMNYA	-	4. Pemban gunan Pem erintahan	-		50.412.660,00	DINAS KOMUNIKASI DAN INFORMATIKA
	2.16.01.2.06.0005	Penyediaan Barang Cetakan dan Penggandaan														
			Jumlah Paket Barang Cetakan dan Penggandaan yang Disediakan				2 Paket	1.468.610,00	Kab. Bondowoso, Semua Kecamatan, Semua Kel/Desa	SISA LEBIH PERHITUNGAN ANGGARAN TAHUN SEBELUMNYA, PENDAPATAN BAGI HASIL	-	4. Pemban gunan Pem erintahan	-		4.000.000,00	DINAS KOMUNIKASI DAN INFORMATIKA
	2.16.01.2.06.0006	Penyediaan Bahan Bacaan dan Peraturan Perundang-undangan														
			Jumlah Dokumen Bahan Bacaan dan Peraturan Perundang-Undangan yang Disediakan				1 Dokumen	12.000.000,00	Kab. Bondowoso, Semua Kecamatan, Semua Kel/Desa	SISA LEBIH PERHITUNGAN ANGGARAN TAHUN SEBELUMNYA, PENDAPATAN BAGI HASIL	-	4. Pemban gunan Pem erintahan	-		15.000.000,00	DINAS KOMUNIKASI DAN INFORMATIKA
	2.16.01.2.06.0009	Penyelenggaraan Rapat Koordinasi dan Konsultasi SKPD														
			Jumlah Laporan Penyelenggaraan Rapat Koordinasi dan Konsultasi SKPD				12 Laporan	50.000.000,00	Kab. Bondowoso, Semua Kecamatan, Semua Kel/Desa	PENDAPATAN ASLI DAERAH (PAD), SISA LEBIH PERHITUNGAN ANGGARAN TAHUN SEBELUMNYA	-	4. Pemban gunan Pem erintahan	-		150.000.000,00	DINAS KOMUNIKASI DAN INFORMATIKA
	2.16.01.2.07	Pengadaan Barang Milik Daerah Penunjang Urusan Pemerintah Daerah	-	-			-	0,00			-	4. Pemban gunan Pem erintahan	-	-	425.000.000,00	DINAS KOMUNIKASI DAN INFORMATIKA
	2.16.01.2.07.0005	Pengadaan Mebel														
			Jumlah Paket Mebel yang Disediakan				42 Unit	0,00	Kab. Bondowoso, Semua Kecamatan, Semua Kel/Desa	SISA LEBIH PERHITUNGAN ANGGARAN TAHUN SEBELUMNYA	-	4. Pemban gunan Pem erintahan	-		150.000.000,00	DINAS KOMUNIKASI DAN INFORMATIKA
	2.16.01.2.07.0006	Pengadaan Peralatan dan Mesin Lainnya														
			Jumlah Unit Peralatan dan Mesin Lainnya yang Disediakan				35 Unit	0,00	Kab. Bondowoso, Semua Kecamatan, Semua Kel/Desa	SISA LEBIH PERHITUNGAN ANGGARAN TAHUN SEBELUMNYA	-	4. Pemban gunan Pem erintahan	-		275.000.000,00	DINAS KOMUNIKASI DAN INFORMATIKA
	2.16.01.2.08	Penyediaan Jasa Penunjang Urusan Pemerintahan Daerah	-	-			-	1.307.072.000,00			-	4. Pemban gunan Pem erintahan	-	-	1.380.072.000,00	DINAS KOMUNIKASI DAN INFORMATIKA
	2.16.01.2.08.0001	Penyediaan Jasa Surat Menyurat														

NO	KODE	URUSAN / BIDANG URUSAN / PROGRAM / OUTCOME / KEGIATAN / SUB KEGIATAN	INDIKATOR PROGRAM / KEGIATAN / SUB KEGIATAN	TARGET AKHIR PERIODE RENSTRA OPD	REALISASI CAPAIAN RENJA OPD TAHUN 2024	PRAKIRAAN CAPAIAN TARGET RENJA OPD TAHUN 2025	CAPAIAN KINERJA DAN KERANGKA PENDANAAN						KELOMPOK SASARAN	PRAKIRAAN MAJU RENCANA TAHUN 2027		PERANGKAT DAERAH PENANGGUNG JAWAB
							TARGET 2026	PAGU INDIKATIF (Rp)	LOKASI	SUMBER DANA	PRIORITAS			TARGET	PAGU INDIKATIF (Rp)	
											NASIONAL	DAERAH				
1	2	3	4	5	6	7	8	9	10	11	12	13	14	15	16	17
			Jumlah Laporan Penyediaan Jasa Surat Menyurat				1 Laporan	0,00	Kab. Bondowoso, Semua Kecamatan, Semua Kel/Desa	SISA LEBIH PERHITUNGAN ANGGARAN TAHUN SEBELUMNYA	-	4. Pemban gunan Pem erintahan	-		2.500.000,00	DINAS KOMUNIKASI DAN INFORMATIKA
	2.16.01.2.08.0002	Penyediaan Jasa Komunikasi, Sumber Daya Air dan Listrik														
			Jumlah Laporan Penyediaan Jasa Komunikasi, Sumber Daya Air dan Listrik yang Disediakan				2 Laporan	104.500.000,00	Kab. Bondowoso, Semua Kecamatan, Semua Kel/Desa	SISA LEBIH PERHITUNGAN ANGGARAN TAHUN SEBELUMNYA	-	4. Pemban gunan Pem erintahan	-		175.000.000,00	DINAS KOMUNIKASI DAN INFORMATIKA
	2.16.01.2.08.0004	Penyediaan Jasa Pelayanan Umum Kantor														
			Jumlah Laporan Penyediaan Jasa Pelayanan Umum Kantor yang Disediakan				12 Laporan	1.202.572.000,00	Kab. Bondowoso, Semua Kecamatan, Semua Kel/Desa	SISA LEBIH PERHITUNGAN ANGGARAN TAHUN SEBELUMNYA, PENDAPATAN BAGI HASIL	-	4. Pemban gunan Pem erintahan	-		1.202.572.000,00	DINAS KOMUNIKASI DAN INFORMATIKA
	2.16.01.2.09	Pemeliharaan Barang Milik Daerah Penunjang Urusan Pemerintahan Daerah	-	-			-	93.500.000,00			-	4. Pemban gunan Pem erintahan	-	-	300.000.000,00	DINAS KOMUNIKASI DAN INFORMATIKA
	2.16.01.2.09.0001	Penyediaan Jasa Pemeliharaan, Biaya Pemeliharaan, dan Pajak Kendaraan Perorangan Dinas atau Kendaraan Dinas Jabatan														
			Jumlah Kendaraan Perorangan Dinas atau Kendaraan Dinas Jabatan yang Dipelihara dan dibayarkan Pajaknya				6 Unit	61.000.000,00	Kab. Bondowoso, Semua Kecamatan, Semua Kel/Desa	SISA LEBIH PERHITUNGAN ANGGARAN TAHUN SEBELUMNYA, DANA ALOKASI UMUM (DAU)	-	4. Pemban gunan Pem erintahan	-		150.000.000,00	DINAS KOMUNIKASI DAN INFORMATIKA
	2.16.01.2.09.0006	Pemeliharaan Peralatan dan Mesin Lainnya														
			Jumlah Peralatan dan Mesin Lainnya yang Dipelihara				10 Unit	27.500.000,00	Kab. Bondowoso, Semua Kecamatan, Semua Kel/Desa	PENDAPATAN ASLI DAERAH (PAD), SISA LEBIH PERHITUNGAN ANGGARAN TAHUN SEBELUMNYA	-	4. Pemban gunan Pem erintahan	-		50.000.000,00	DINAS KOMUNIKASI DAN INFORMATIKA
	2.16.01.2.09.0009	Pemeliharaan/Rehabilitasi Gedung Kantor dan Bangunan Lainnya														
			Jumlah Gedung Kantor dan Bangunan Lainnya yang Dipelihara/Direhabilitasi				1 Unit	5.000.000,00	Kab. Bondowoso, Semua Kecamatan, Semua Kel/Desa	PENDAPATAN ASLI DAERAH (PAD), SISA LEBIH PERHITUNGAN ANGGARAN TAHUN SEBELUMNYA	-	4. Pemban gunan Pem erintahan	-		100.000.000,00	DINAS KOMUNIKASI DAN INFORMATIKA

NO	KODE	URUSAN / BIDANG URUSAN / PROGRAM / OUTCOME / KEGIATAN / SUB KEGIATAN	INDIKATOR PROGRAM / KEGIATAN / SUB KEGIATAN	TARGET AKHIR PERIODE RENSTRA OPD	REALISASI CAPAIAN RENJA OPD TAHUN 2024	PRAKIRAAN CAPAIAN TARGET RENJA OPD TAHUN 2025	CAPAIAN KINERJA DAN KERANGKA PENDANAAN						KELOMPOK SASARAN	PRAKIRAAN MAJU RENCANA TAHUN 2027		PERANGKAT DAERAH PENANGGUNG JAWAB
							TARGET 2026	PAGU INDIKATIF (Rp)	LOKASI	SUMBER DANA	PRIORITAS			TARGET	PAGU INDIKATIF (Rp)	
											NASIONAL	DAERAH				
1	2	3	4	5	6	7	8	9	10	11	12	13	14	15	16	17
2.	**2.16.02**	**PROGRAM PENGELOLAAN INFORMASI DAN KOMUNIKASI PUBLIK**	***Persentase komunitas masyarakat/mitra strategis pemerintah daerah kabupaten/kota yang menyebarkan informasi dan kebijakan pemerintah dan pemerintah kabupaten/kota***	**-**			**53,29 %**	**601.140.000,00**						**-**	**1.770.000.000,00**	
		[Meningkatnya Jangkauan Dan Kualitas Komunikasi Publik Pemerintah Daerah]	**Persentase tingkat kepuasan masyarakat terhadap akses dan kualitas informasi publik pemerintah daerah**	**94**	**N/A**	**77**	**82**	**601.140.000,00**	-	-	-	-	-	-	**1.770.000.000,00**	-
	2.16.02.2.01	Pengelolaan Informasi dan Komunikasi Publik Pemerintah Daerah Kabupaten/Kota	-	-			-	601.140.000,00			-	4. Pembangunan Pemerintahan	ASN Dinas Komunikasi dan Informatika Kabupaten Bondowoso	-	1.770.000.000,00	DINAS KOMUNIKASI DAN INFORMATIKA
	2.16.02.2.01.0014	Relasi Media														
			Jumlah aktivitas relasi media kepada media yang memenuhi kriteria sebagai berikut: 1. terverifikasi dewan pers, dan 2. terdaftar di Dinas Kominfo, dan 3. aktif dalam kegiatan relasi media				2 Laporan	423.200.000,00	Kab. Bondowoso, Semua Kecamatan, Semua Kel/Desa	PENDAPATAN ASLI DAERAH (PAD)	-	4. Pembangunan Pemerintahan	ASN Dinas Komunikasi dan Informatika Kabupaten Bondowoso		900.000.000,00	DINAS KOMUNIKASI DAN INFORMATIKA
	2.16.02.2.01.0015	Kemitraan Komunikasi dengan Komunitas Informasi Masyarakat														
			Jumlah Komunitas Informasi yang aktif mendiseminasikan informasi dan terdaftar di Dinas Kominfo				10 Komunitas	28.300.000,00	Kab. Bondowoso, Semua Kecamatan, Semua Kel/Desa	PENDAPATAN BAGI HASIL PAJAK ROKOK	-	4. Pembangunan Pemerintahan	ASN Dinas Komunikasi dan Informatika Kabupaten Bondowoso		60.000.000,00	DINAS KOMUNIKASI DAN INFORMATIKA
	2.16.02.2.01.0017	Pelayanan Informasi Publik														
			Jumlah permohonan Informasi Publik yang diselesaikan sesuai peraturan perundangan				25 Permohonan	22.300.000,00	Kab. Bondowoso, Semua Kecamatan, Semua Kel/Desa	PENDAPATAN ASLI DAERAH (PAD), SISA LEBIH PERHITUNGAN ANGGARAN TAHUN SEBELUMNYA	-	4. Pembangunan Pemerintahan	ASN Dinas Komunikasi dan Informatika Kabupaten Bondowoso		100.000.000,00	DINAS KOMUNIKASI DAN INFORMATIKA
	2.16.02.2.01.0019	Monitoring Informasi Kebijakan, Opini, dan Aspirasi Publik														
			Jumlah rekomendasi komunikasi terhadap isu publik yang berkembang dan usulan agenda komunikasi prioritas Pemerintah Daerah				4 Rekomendasi	16.600.000,00	Kab. Bondowoso, Semua Kecamatan, Semua Kel/Desa	PENDAPATAN ASLI DAERAH (PAD), SISA LEBIH PERHITUNGAN ANGGARAN TAHUN SEBELUMNYA	-	4. Pembangunan Pemerintahan	ASN Dinas Komunikasi dan Informatika Kabupaten Bondowoso		35.000.000,00	DINAS KOMUNIKASI DAN INFORMATIKA
	2.16.02.2.01.0021	Pengelolaan Media Komunikasi Publik														

NO	KODE	URUSAN / BIDANG URUSAN / PROGRAM / OUTCOME / KEGIATAN / SUB KEGIATAN	INDIKATOR PROGRAM / KEGIATAN / SUB KEGIATAN	TARGET AKHIR PERIODE RENSTRA OPD	REALISASI CAPAIAN RENJA OPD TAHUN 2024	PRAKIRAAN CAPAIAN TARGET RENJA OPD TAHUN 2025	CAPAIAN KINERJA DAN KERANGKA PENDANAAN						KELOMPOK SASARAN	PRAKIRAAN MAJU RENCANA TAHUN 2027		PERANGKAT DAERAH PENANGGUNG JAWAB
							TARGET 2026	PAGU INDIKATIF (Rp)	LOKASI	SUMBER DANA	PRIORITAS			TARGET	PAGU INDIKATIF (Rp)	
											NASIONAL	DAERAH				
1	2	3	4	5	6	7	8	9	10	11	12	13	14	15	16	17
			Jumlah media komunikasi publik milik pemerintah daerah yang dikelola maupun pemanfaatan media berbayar sesuai kriteria/juknis				63 Media	110.740.000,00	Kab. Bondowoso, Semua Kecamatan, Semua Kel/Desa	PENDAPATAN ASLI DAERAH (PAD), SISA LEBIH PERHITUNGAN ANGGARAN TAHUN SEBELUMNYA	-	4. Pemban gunan Pem erintahan	ASN Dinas Komunikasi dan Informatika Kabupaten Bondowoso		400.000.000,00	DINAS KOMUNIKASI DAN INFORMATIKA
	2.16.02.2.01.0022	Penyusunan Strategi Komunikasi Publik														
			Jumlah Strategi Komunikasi Publik yang disusun				1 Dokumen	0,00	Kab. Bondowoso, Semua Kecamatan, Semua Kel/Desa	SISA LEBIH PERHITUNGAN ANGGARAN TAHUN SEBELUMNYA	-	4. Pemban gunan Pem erintahan	ASN Dinas Komunikasi dan Informatika Kabupaten Bondowoso		75.000.000,00	DINAS KOMUNIKASI DAN INFORMATIKA
	2.16.02.2.01.0023	Penyusunan Konten														
			Jumlah Konten Informasi Publik				10 Konten	0,00	Kab. Bondowoso, Semua Kecamatan, Semua Kel/Desa	SISA LEBIH PERHITUNGAN ANGGARAN TAHUN SEBELUMNYA	-	4. Pemban gunan Pem erintahan	ASN Dinas Komunikasi dan Informatika Kabupaten Bondowoso		200.000.000,00	DINAS KOMUNIKASI DAN INFORMATIKA
3.	**2.16.03**	**PROGRAM PENGELOLAAN APLIKASI INFORMATIKA**	***Persentase pengelolaan e-government di lingkup pemerintah daerah***	**-**			**20 %**	**2.596.993.000,00**						**-**	**3.750.000.000,00**	
		[Meningkatnya Kualitas Pengelolaan Aplikasi Informatika]	**Persentase Aplikasi yang terhubung dengan Sistem Penghubung Layanan Pemerintah Daerah** **Persentase Organisasi Perangkat Daerah (OPD) yang terhubung dengan akses internet yang disediakan oleh Dinas Kominfo** **Persentase Perangkat Daerah yang terhubung dengan Jaringan Intra Pemerintah Daerah**	**100**	**100** **3.45**	**100** **12.07**	**100** **18.97**	**2.596.993.000,00**	-	-	-	-	-	-	**3.750.000.000,00**	-
	2.16.03.2.02	Pengelolaan E-government di Lingkup Pemerintah Daerah Kabupaten/Kota	-	-			-	2.596.993.000,00			-	4. Pemban gunan Pem erintahan	ASN Dinas Komunikasi dan Informatika Kabupaten Bondowoso	-	3.750.000.000,00	DINAS KOMUNIKASI DAN INFORMATIKA
	2.16.03.2.02.0024	Penyelenggaraan Jaringan Intra Pemerintah Daerah Kab/Kota														
			Jumlah perangkat daerah di pemerintah Kab/Kota yang terhubung dengan Jaringan Intra Pemerintah Daerah Kab/Kota				58 Perangkat Daerah	2.461.393.000,00	Kab. Bondowoso, Semua Kecamatan, Semua Kel/Desa	SISA LEBIH PERHITUNGAN ANGGARAN TAHUN SEBELUMNYA, PENDAPATAN BAGI HASIL, DANA BAGI HASIL (DBH)	-	4. Pemban gunan Pem erintahan	ASN Dinas Komunikasi dan Informatika Kabupaten Bondowoso		3.350.000.000,00	DINAS KOMUNIKASI DAN INFORMATIKA
	2.16.03.2.02.0032	Koordinasi pembangunan dan/atau pengembangan Aplikasi Khusus yang sesuai dengan arsitektur dan peta rencana SPBE pemerintah daerah, serta pemanfaatan Aplikasi Umum SPBE														

NO	KODE	URUSAN / BIDANG URUSAN / PROGRAM / OUTCOME / KEGIATAN / SUB KEGIATAN	INDIKATOR PROGRAM / KEGIATAN / SUB KEGIATAN	TARGET AKHIR PERIODE RENSTRA OPD	REALISASI CAPAIAN RENJA OPD TAHUN 2024	PRAKIRAAN CAPAIAN TARGET RENJA OPD TAHUN 2025	CAPAIAN KINERJA DAN KERANGKA PENDANAAN						KELOMPOK SASARAN	PRAKIRAAN MAJU RENCANA TAHUN 2027		PERANGKAT DAERAH PENANGGUNG JAWAB
							TARGET 2026	PAGU INDIKATIF (Rp)	LOKASI	SUMBER DANA	PRIORITAS			TARGET	PAGU INDIKATIF (Rp)	
											NASIONAL	DAERAH				
1	2	3	4	5	6	7	8	9	10	11	12	13	14	15	16	17
			Jumlah aplikasi khusus yang dibangun dan/atau dikembangkan sesuai dengan ketentuan atau regulasi tentang standar teknis dan prosedur pembangunan dan pengembangan aplikasi SPBE				10 Aplikasi	100.000.000,00	Kab. Bondowoso, Semua Kecamatan, Semua Kel/Desa	SISA LEBIH PERHITUNGAN ANGGARAN TAHUN SEBELUMNYA, PENDAPATAN BAGI HASIL	-	4. Pemban gunan Pem erintahan	ASN Dinas Komunikasi dan Informatika Kabupaten Bondowoso		100.000.000,00	DINAS KOMUNIKASI DAN INFORMATIKA
	2.16.03.2.02.0033	Penyelenggaraan pusat kendali Pemerintah Daerah														
			Jumlah laporan operasionalisasi pusat kendali				1 Laporan	19.600.000,00	Kab. Bondowoso, Semua Kecamatan, Semua Kel/Desa	SISA LEBIH PERHITUNGAN ANGGARAN TAHUN SEBELUMNYA, PENDAPATAN BAGI HASIL	-	4. Pemban gunan Pem erintahan	ASN Dinas Komunikasi dan Informatika Kabupaten Bondowoso		250.000.000,00	DINAS KOMUNIKASI DAN INFORMATIKA
	2.16.03.2.02.0035	Koordinasi dan Fasilitasi Promosi Literasi SPBE dan/atau kolaborasi penyelenggaraan SPBE														
			Jumlah laporan Pelaksanaan Kegiatan Fasilitasi Promosi Literasi SPBE dan/atau kolaborasi penyelenggaraan SPBE				1 Laporan	16.000.000,00	Kab. Bondowoso, Semua Kecamatan, Semua Kel/Desa	SISA LEBIH PERHITUNGAN ANGGARAN TAHUN SEBELUMNYA, PENDAPATAN BAGI HASIL	-	4. Pemban gunan Pem erintahan	ASN Dinas Komunikasi dan Informatika Kabupaten Bondowoso		50.000.000,00	DINAS KOMUNIKASI DAN INFORMATIKA
	2.20	**URUSAN PEMERINTAHAN BIDANG STATISTIK**						**63.600.000,00**							**500.000.000,00**	
1.	**2.20.02**	**PROGRAM PENYELENGGARAAN STATISTIK SEKTORAL**	***Persentase sistem data dan statistik yang terintegrasi***	**-**			**85,71 %**	**63.600.000,00**						**-**	**500.000.000,00**	
		[Tercapainya Kolaborasi, Integrasi, Dan Standarisasi Dalam Penyelenggaraan Sistem Statistik Nasional (SSN)]	**Indeks Pembangunan Statistik (IPS)** **Persentase organisasi perangkat daerah (OPD) yang menggunakan data statistik dalam menyusun perencanaan pembangunan daerah**	**02.05** **100**	**02.03** **100**	**02.03** **100**	**02.03** **100**	**63.600.000,00**	-	-	-	-	-	-	**500.000.000,00**	-
	2.20.02.2.01	Penyelenggaraan Statistik Sektoral di Lingkup Daerah Kabupaten/Kota	-	-			-	63.600.000,00			-	4. Pemban gunan Pem erintahan	ASN Dinas Komunikasi dan Informatika Kabupaten Bondowoso	-	500.000.000,00	DINAS KOMUNIKASI DAN INFORMATIKA
	2.20.02.2.01.0017	Pengelolaan Kegiatan Statistik Sektoral Dalam Sistem Statistik Nasional														
			Persentase kegiatan statistik sektoral yang sudah mendapatkan rekomendasi dari pembina data statistik				86 %	26.300.000,00	Kab. Bondowoso, Semua Kecamatan, Semua Kel/Desa	SISA LEBIH PERHITUNGAN ANGGARAN TAHUN SEBELUMNYA, PENDAPATAN BAGI HASIL	-	4. Pemban gunan Pem erintahan	ASN Dinas Komunikasi dan Informatika Kabupaten Bondowoso		225.000.000,00	DINAS KOMUNIKASI DAN INFORMATIKA
	2.20.02.2.01.0019	Peningkatan Kualitas Statistik Sektoral														

NO	KODE	URUSAN / BIDANG URUSAN / PROGRAM / OUTCOME / KEGIATAN / SUB KEGIATAN	INDIKATOR PROGRAM / KEGIATAN / SUB KEGIATAN	TARGET AKHIR PERIODE RENSTRA OPD	REALISASI CAPAIAN RENJA OPD TAHUN 2024	PRAKIRAAN CAPAIAN TARGET RENJA OPD TAHUN 2025	CAPAIAN KINERJA DAN KERANGKA PENDANAAN						KELOMPOK SASARAN	PRAKIRAAN MAJU RENCANA TAHUN 2027		PERANGKAT DAERAH PENANGGUNG JAWAB
							TARGET 2026	PAGU INDIKATIF (Rp)	LOKASI	SUMBER DANA	PRIORITAS			TARGET	PAGU INDIKATIF (Rp)	
											NASIONAL	DAERAH				
1	2	3	4	5	6	7	8	9	10	11	12	13	14	15	16	17
			Persentase kegiatan statistik sektoral yang hasilnya dapat diakses oleh pengguna data.				67 %	37.300.000,00	Kab. Bondowoso, Semua Kecamatan, Semua Kel/Desa	SISA LEBIH PERHITUNGAN ANGGARAN TAHUN SEBELUMNYA, PENDAPATAN BAGI HASIL	-	4. Pemban gunan Pem erintahan	ASN Dinas Komunikasi dan Informatika Kabupaten Bondowoso		275.000.000,00	DINAS KOMUNIKASI DAN INFORMATIKA
	2.21	**URUSAN PEMERINTAHAN BIDANG PERSANDIAN**						**73.300.000,00**							**275.000.000,00**	
1.	**2.21.02**	**PROGRAM PENYELENGGARAAN PERSANDIAN UNTUK PENGAMANAN INFORMASI**	***Persentase tingkat keamanan informasi pemerintah***	**-**			**68,85 %**	**73.300.000,00**						**-**	**275.000.000,00**	
		[Meningkatnya Keamanan Siber dan Sandi Lingkungan Pemerintah Daerah]	**Tingkat keamanan informasi pemerintah**	**69.06**	**68.74**	**68.85**	**68.85**	**73.300.000,00**	-	-	-	-	-	-	**275.000.000,00**	-
	2.21.02.2.01	Penyelenggaraan Persandian untuk Pengamanan Informasi Pemerintah Daerah Kabupaten/Kota	-	-			-	66.800.000,00			-	4. Pemban gunan Pem erintahan	ASN Dinas Komunikasi dan Informatika Kabupaten Bondowoso	-	260.000.000,00	DINAS KOMUNIKASI DAN INFORMATIKA
	2.21.02.2.01.0005	Pelaksanaan Keamanan Informasi Pemerintahan Daerah Berbasis Elektronik dan Non Elektronik														
			Jumlah Laporan Pelaksanaan Keamanan Informasi Pemerintahan Daerah Provinsi Berbasis Elektronik dan Non Elektronik				12 Laporan	5.500.000,00	Kab. Bondowoso, Semua Kecamatan, Semua Kel/Desa	SISA LEBIH PERHITUNGAN ANGGARAN TAHUN SEBELUMNYA, PENDAPATAN BAGI HASIL	-	4. Pemban gunan Pem erintahan	ASN Dinas Komunikasi dan Informatika Kabupaten Bondowoso		10.000.000,00	DINAS KOMUNIKASI DAN INFORMATIKA
	2.21.02.2.01.0006	Pengelolaan Sumber Daya Keamanan Informasi dan Persandian Pemerintah Daerah berdasarkan Analisis Kebutuhan														
			Jumlah Laporan Pengelolaan Sumber Daya Keamanan Informasi dan Persandian Pemerintah Daerah berdasarkan Analisis Kebutuhan				5 Laporan	27.500.000,00	Kab. Bondowoso, Semua Kecamatan, Semua Kel/Desa	SISA LEBIH PERHITUNGAN ANGGARAN TAHUN SEBELUMNYA, PENDAPATAN BAGI HASIL	-	4. Pemban gunan Pem erintahan	ASN Dinas Komunikasi dan Informatika Kabupaten Bondowoso		110.000.000,00	DINAS KOMUNIKASI DAN INFORMATIKA
	2.21.02.2.01.0007	Penyediaan Layanan Keamanan Informasi dan Persandian Pemerintah Daerah														
			Jumlah Perangkat Daerah yang Telah Menggunakan Layanan Keamanan Informasi dan Persandian				43 Perangkat Daerah	30.800.000,00	Kab. Bondowoso, Semua Kecamatan, Semua Kel/Desa	SISA LEBIH PERHITUNGAN ANGGARAN TAHUN SEBELUMNYA, PENDAPATAN BAGI HASIL	-	4. Pemban gunan Pem erintahan	ASN Dinas Komunikasi dan Informatika Kabupaten Bondowoso		130.000.000,00	DINAS KOMUNIKASI DAN INFORMATIKA
	2.21.02.2.01.0008	Penetapan Kebijakan Tata Kelola Keamanan Informasi dan Persandian Pemerintah Daerah														

NO	KODE	URUSAN / BIDANG URUSAN / PROGRAM / OUTCOME / KEGIATAN / SUB KEGIATAN	INDIKATOR PROGRAM / KEGIATAN / SUB KEGIATAN	TARGET AKHIR PERIODE RENSTRA OPD	REALISASI CAPAIAN RENJA OPD TAHUN 2024	PRAKIRAAN CAPAIAN TARGET RENJA OPD TAHUN 2025	CAPAIAN KINERJA DAN KERANGKA PENDANAAN						KELOMPOK SASARAN	PRAKIRAAN MAJU RENCANA TAHUN 2027		PERANGKAT DAERAH PENANGGUNG JAWAB
							TARGET 2026	PAGU INDIKATIF (Rp)	LOKASI	SUMBER DANA	PRIORITAS			TARGET	PAGU INDIKATIF (Rp)	
											NASIONAL	DAERAH				
1	2	3	4	5	6	7	8	9	10	11	12	13	14	15	16	17
			Jumlah Kebijakan Tata Kelola Keamanan Informasi dan Persandian Pemerintah Daerah yang Ditetapkan baik berupa Peraturan Gubernur, Keputusan Gubernur maupun Norma, Standar, Prosedur dan Kriteria yang digunakan sebagai panduan dalam menjalankan penyelenggaraan persandian				1 Dokumen	3.000.000,00	Kab. Bondowoso, Semua Kecamatan, Semua Kel/Desa	SISA LEBIH PERHITUNGAN ANGGARAN TAHUN SEBELUMNYA, PENDAPATAN BAGI HASIL	-	4. Pemban gunan Pem erintahan	ASN Dinas Komunikasi dan Informatika Kabupaten Bondowoso		10.000.000,00	DINAS KOMUNIKASI DAN INFORMATIKA
	2.21.02.2.02	Penetapan Pola Hubungan Komunikasi Sandi Antar Perangkat Daerah Kabupaten/Kota	-	-			-	6.500.000,00			-	4. Pemban gunan Pem erintahan	-	-	15.000.000,00	DINAS KOMUNIKASI DAN INFORMATIKA
	2.21.02.2.02.0002	Operasionalisasi Layanan Keamanan Informasi dan Persandian Pemerintah Daerah														
			Jumlah Operasionalisasi Layanan Keamanan Informasi dan Persandian Pemerintah Daerah berdasarkan pemetaan pola hubungan komunikasi sandi pemerintah Daerah.				1 Kegiatan	6.500.000,00	Kab. Bondowoso, Semua Kecamatan, Semua Kel/Desa	SISA LEBIH PERHITUNGAN ANGGARAN TAHUN SEBELUMNYA, PENDAPATAN BAGI HASIL	-	4. Pemban gunan Pem erintahan	-		15.000.000,00	DINAS KOMUNIKASI DAN INFORMATIKA
	J U M L A H							**7.258.788.900,00**							**11.254.747.360,00**	

RENCANA KERJA ORGANISASI PERANGKAT DAERAH (RENJA OPD)
DINAS KOPERASI, PERINDUSTRIAN DAN PERDAGANGAN KAB. BONDOWOSO
TAHUN 2026

NO	KODE	URUSAN / BIDANG URUSAN / PROGRAM / OUTCOME / KEGIATAN / SUB KEGIATAN	INDIKATOR PROGRAM / KEGIATAN / SUB KEGIATAN	TARGET AKHIR PERIODE RENSTRA OPD	REALISASI CAPAIAN RENJA OPD TAHUN 2024	PRAKIRAAN CAPAIAN TARGET RENJA OPD TAHUN 2025	CAPAIAN KINERJA DAN KERANGKA PENDANAAN						KELOMPOK SASARAN	PRAKIRAAN MAJU RENCANA TAHUN 2027		PERANGKAT DAERAH PENANGGUNG JAWAB
							TARGET 2026	PAGU INDIKATIF (Rp)	LOKASI	SUMBER DANA	PRIORITAS			TARGET	PAGU INDIKATIF (Rp)	
											NASIONAL	DAERAH				
1	2	3	4	5	6	7	8	9	10	11	12	13	14	15	16	17
		DINAS KOPERASI, PERINDUSTRIAN DAN PERDAGANGAN						**16.169.471.705,00**							**21.332.822.350,00**	
	2	**URUSAN PEMERINTAHAN WAJIB YANG TIDAK BERKAITAN DENGAN PELAYANAN DASAR**						**10.258.441.200,00**							**12.865.286.150,00**	
	2.17	**URUSAN PEMERINTAHAN BIDANG KOPERASI, USAHA KECIL, DAN MENENGAH**						**10.258.441.200,00**							**12.865.286.150,00**	
1.	**2.17.01**	**PROGRAM PENUNJANG URUSAN PEMERINTAHAN DAERAH KABUPATEN/KOTA**	***Persentase dokumen perencanaan dan evaluasi OPD yang disusun tepat waktu***	**-**			**100 %**	**7.313.786.300,00**						**-**	**7.854.670.550,00**	
		[Meningkatnya Penyelenggaraan Urusan Pemerintahan Daerah dengan Baik dan Efisien]	**Persentase Dokumen Perencanaan dan Evaluasi yang disusun** **Persentase Laporan Keuangan yang disusun** **Persentase Sarana dan Prasarana Aparatur yang layak fungsi**	**100**	**100**	**100**	**100**	**7.313.786.300,00**	-	-	-	-	-	-	**7.854.670.550,00**	-
	2.17.01.2.01	Perencanaan, Penganggaran, dan Evaluasi Kinerja Perangkat Daerah	*Jumlah dokumen perencanaan, penganggaran, dan evaluasi kinerja perangkat daerah yang disusun*	-			15 Dokumen	50.000.000,00			Melanjutkan pengembangan infrastruktur dan meningkatkan lapangan kerja yang berkualitas, mendorong kewirausahaan, mengembangkan industri kreatif serta mengembangkan agromaritim industri di sentra produksi melalui peran aktif koperasi.	JATIM KERJA Memperluas Lapangan Kerja yang Berkualitas 2. Pembangunan Ekonomi	ASN	-	77.000.000,00	DINAS KOPERASI, PERINDUSTRIAN DAN PERDAGANGAN
	2.17.01.2.01.0001	Penyusunan Dokumen Perencanaan Perangkat Daerah														

NO	KODE	URUSAN / BIDANG URUSAN / PROGRAM / OUTCOME / KEGIATAN / SUB KEGIATAN	INDIKATOR PROGRAM / KEGIATAN / SUB KEGIATAN	TARGET AKHIR PERIODE RENSTRA OPD	REALISASI CAPAIAN RENJA OPD TAHUN 2024	PRAKIRAAN CAPAIAN TARGET RENJA OPD TAHUN 2025	CAPAIAN KINERJA DAN KERANGKA PENDANAAN						KELOMPOK SASARAN	PRAKIRAAN MAJU RENCANA TAHUN 2027		PERANGKAT DAERAH PENANGGUNG JAWAB
							TARGET 2026	PAGU INDIKATIF (Rp)	LOKASI	SUMBER DANA	PRIORITAS			TARGET	PAGU INDIKATIF (Rp)	
											NASIONAL	DAERAH				
1	2	3	4	5	6	7	8	9	10	11	12	13	14	15	16	17
			Jumlah Dokumen Perencanaan Perangkat Daerah				2 Dokumen	16.000.000,00	Kab. Bondowoso, Semua Kecamatan, Semua Kel/Desa	PENDAPATAN ASLI DAERAH (PAD)	Melanjutkan pengembangan infrastruktur dan meningkatkan lapangan kerja yang berkualitas, mendorong kewirausahaan, mengembangkan industri kreatif serta mengembangkan agromaritim industri di sentra produksi melalui peran aktif koperasi.	JATIM KERJA Memperluas Lapangan Kerja yang Berkualitas 2. Pembangunan Ekonomi	ASN		25.000.000,00	DINAS KOPERASI, PERINDUSTRIAN DAN PERDAGANGAN
	2.17.01.2.01.0002	Koordinasi dan Penyusunan Dokumen RKA-SKPD														
			Jumlah Dokumen RKA-SKPD dan Laporan Hasil Koordinasi Penyusunan Dokumen RKA-SKPD				1 Dokumen	2.000.000,00	Kab. Bondowoso, Semua Kecamatan, Semua Kel/Desa	PENDAPATAN ASLI DAERAH (PAD)	Melanjutkan pengembangan infrastruktur dan meningkatkan lapangan kerja yang berkualitas, mendorong kewirausahaan, mengembangkan industri kreatif serta mengembangkan agromaritim industri di sentra produksi melalui peran aktif koperasi.	JATIM KERJA Memperluas Lapangan Kerja yang Berkualitas 2. Pembangunan Ekonomi	ASN		2.500.000,00	DINAS KOPERASI, PERINDUSTRIAN DAN PERDAGANGAN
	2.17.01.2.01.0003	Koordinasi dan Penyusunan Dokumen Perubahan RKA-SKPD														

NO	KODE	URUSAN / BIDANG URUSAN / PROGRAM / OUTCOME / KEGIATAN / SUB KEGIATAN	INDIKATOR PROGRAM / KEGIATAN / SUB KEGIATAN	TARGET AKHIR PERIODE RENSTRA OPD	REALISASI CAPAIAN RENJA OPD TAHUN 2024	PRAKIRAAN CAPAIAN TARGET RENJA OPD TAHUN 2025	CAPAIAN KINERJA DAN KERANGKA PENDANAAN						KELOMPOK SASARAN	PRAKIRAAN MAJU RENCANA TAHUN 2027		PERANGKAT DAERAH PENANGGUNG JAWAB
							TARGET 2026	PAGU INDIKATIF (Rp)	LOKASI	SUMBER DANA	PRIORITAS			TARGET	PAGU INDIKATIF (Rp)	
											NASIONAL	DAERAH				
1	2	3	4	5	6	7	8	9	10	11	12	13	14	15	16	17
			Jumlah Dokumen Perubahan RKA-SKPD dan Laporan Hasil Koordinasi Penyusunan Dokumen Perubahan RKA-SKPD				1 Dokumen	2.500.000,00	Kab. Bondowoso, Semua Kecamatan, Semua Kel/Desa	PENDAPATAN ASLI DAERAH (PAD)	Melanjutkan pengembangan infrastruktur dan meningkatkan lapangan kerja yang berkualitas, mendorong kewirausahaan, mengembangkan industri kreatif serta mengembangkan agromaritim industri di sentra produksi melalui peran aktif koperasi.	JATIM KERJA Memperluas Lapangan Kerja yang Berkualitas 2. Pembangunan Ekonomi	ASN		3.500.000,00	DINAS KOPERASI, PERINDUSTRIAN DAN PERDAGANGAN
	2.17.01.2.01.0004	Koordinasi dan Penyusunan DPA-SKPD														
			Jumlah Dokumen DPA-SKPD dan Laporan Hasil Koordinasi Penyusunan Dokumen DPA-SKPD				1 Dokumen	2.000.000,00	Kab. Bondowoso, Semua Kecamatan, Semua Kel/Desa	PENDAPATAN ASLI DAERAH (PAD)	Melanjutkan pengembangan infrastruktur dan meningkatkan lapangan kerja yang berkualitas, mendorong kewirausahaan, mengembangkan industri kreatif serta mengembangkan agromaritim industri di sentra produksi melalui peran aktif koperasi.	JATIM KERJA Memperluas Lapangan Kerja yang Berkualitas 2. Pembangunan Ekonomi	ASN		1.000.000,00	DINAS KOPERASI, PERINDUSTRIAN DAN PERDAGANGAN
	2.17.01.2.01.0005	Koordinasi dan Penyusunan Perubahan DPA- SKPD														

NO	KODE	URUSAN / BIDANG URUSAN / PROGRAM / OUTCOME / KEGIATAN / SUB KEGIATAN	INDIKATOR PROGRAM / KEGIATAN / SUB KEGIATAN	TARGET AKHIR PERIODE RENSTRA OPD	REALISASI CAPAIAN RENJA OPD TAHUN 2024	PRAKIRAAN CAPAIAN TARGET RENJA OPD TAHUN 2025	CAPAIAN KINERJA DAN KERANGKA PENDANAAN						KELOMPOK SASARAN	PRAKIRAAN MAJU RENCANA TAHUN 2027		PERANGKAT DAERAH PENANGGUNG JAWAB
							TARGET 2026	PAGU INDIKATIF (Rp)	LOKASI	SUMBER DANA	PRIORITAS			TARGET	PAGU INDIKATIF (Rp)	
											NASIONAL	DAERAH				
1	2	3	4	5	6	7	8	9	10	11	12	13	14	15	16	17
			Jumlah Dokumen Perubahan DPA-SKPD dan Laporan Hasil Koordinasi Penyusunan Dokumen Perubahan DPA-SKPD				1 Dokumen	2.500.000,00	Kab. Bondowoso, Semua Kecamatan, Semua Kel/Desa	PENDAPATAN ASLI DAERAH (PAD)	Melanjutkan pengembangan infrastruktur dan meningkatkan lapangan kerja yang berkualitas, mendorong kewirausahaan, mengembangkan industri kreatif serta mengembangkan agromaritim industri di sentra produksi melalui peran aktif koperasi.	JATIM KERJA Memperluas Lapangan Kerja yang Berkualitas 2. Pembangunan Ekonomi	ASN		2.500.000,00	DINAS KOPERASI, PERINDUSTRIAN DAN PERDAGANGAN
	2.17.01.2.01.0006	Koordinasi dan Penyusunan Laporan Capaian Kinerja dan Ikhtisar Realisasi Kinerja SKPD														
			Jumlah Laporan Capaian Kinerja dan Ikhtisar Realisasi Kinerja SKPD dan Laporan Hasil Koordinasi Penyusunan Laporan Capaian Kinerja dan Ikhtisar Realisasi Kinerja SKPD				3 Laporan	2.500.000,00	Kab. Bondowoso, Semua Kecamatan, Semua Kel/Desa	PENDAPATAN ASLI DAERAH (PAD)	Melanjutkan pengembangan infrastruktur dan meningkatkan lapangan kerja yang berkualitas, mendorong kewirausahaan, mengembangkan industri kreatif serta mengembangkan agromaritim industri di sentra produksi melalui peran aktif koperasi.	JATIM KERJA Memperluas Lapangan Kerja yang Berkualitas 2. Pembangunan Ekonomi	ASN		2.500.000,00	DINAS KOPERASI, PERINDUSTRIAN DAN PERDAGANGAN
	2.17.01.2.01.0007	Evaluasi Kinerja Perangkat Daerah														

NO	KODE	URUSAN / BIDANG URUSAN / PROGRAM / OUTCOME / KEGIATAN / SUB KEGIATAN	INDIKATOR PROGRAM / KEGIATAN / SUB KEGIATAN	TARGET AKHIR PERIODE RENSTRA OPD	REALISASI CAPAIAN RENJA OPD TAHUN 2024	PRAKIRAAN CAPAIAN TARGET RENJA OPD TAHUN 2025	CAPAIAN KINERJA DAN KERANGKA PENDANAAN						KELOMPOK SASARAN	PRAKIRAAN MAJU RENCANA TAHUN 2027		PERANGKAT DAERAH PENANGGUNG JAWAB
							TARGET 2026	PAGU INDIKATIF (Rp)	LOKASI	SUMBER DANA	PRIORITAS			TARGET	PAGU INDIKATIF (Rp)	
											NASIONAL	DAERAH				
1	2	3	4	5	6	7	8	9	10	11	12	13	14	15	16	17
			Jumlah Laporan Evaluasi Kinerja Perangkat Daerah				4 Laporan	15.000.000,00	Kab. Bondowoso, Semua Kecamatan, Semua Kel/Desa	PENDAPATAN ASLI DAERAH (PAD)	Melanjutkan pengembangan infrastruktur dan meningkatkan lapangan kerja yang berkualitas, mendorong kewirausahaan, mengembangkan industri kreatif serta mengembangkan agromaritim industri di sentra produksi melalui peran aktif koperasi.	JATIM KERJA Memperluas Lapangan Kerja yang Berkualitas 2. Pembangunan Ekonomi	ASN		25.000.000,00	DINAS KOPERASI, PERINDUSTRIAN DAN PERDAGANGAN
	2.17.01.2.01.0009	Pelaksanaan Pengumpulan Data Statistik Sektoral Daerah														
			Jumlah Data Statistik Sektoral Daerah yang Telah Dikumpulkan dan Diperiksa Lingkup Perangkat Daerah				1 Data	6.000.000,00	Kab. Bondowoso, Semua Kecamatan, Semua Kel/Desa	PENDAPATAN ASLI DAERAH (PAD)	Melanjutkan pengembangan infrastruktur dan meningkatkan lapangan kerja yang berkualitas, mendorong kewirausahaan, mengembangkan industri kreatif serta mengembangkan agromaritim industri di sentra produksi melalui peran aktif koperasi.	JATIM KERJA Memperluas Lapangan Kerja yang Berkualitas 2. Pembangunan Ekonomi	ASN		10.000.000,00	DINAS KOPERASI, PERINDUSTRIAN DAN PERDAGANGAN
	2.17.01.2.01.0010	Pelaksanaan Forum Perangkat Daerah Berdasarkan Bidang Urusan yang Diampu dalam Rangka Penyusunan Dokumen Perencanaan Perangkat Daerah														

NO	KODE	URUSAN / BIDANG URUSAN / PROGRAM / OUTCOME / KEGIATAN / SUB KEGIATAN	INDIKATOR PROGRAM / KEGIATAN / SUB KEGIATAN	TARGET AKHIR PERIODE RENSTRA OPD	REALISASI CAPAIAN RENJA OPD TAHUN 2024	PRAKIRAAN CAPAIAN TARGET RENJA OPD TAHUN 2025	CAPAIAN KINERJA DAN KERANGKA PENDANAAN						KELOMPOK SASARAN	PRAKIRAAN MAJU RENCANA TAHUN 2027		PERANGKAT DAERAH PENANGGUNG JAWAB
							TARGET 2026	PAGU INDIKATIF (Rp)	LOKASI	SUMBER DANA	PRIORITAS			TARGET	PAGU INDIKATIF (Rp)	
											NASIONAL	DAERAH				
1	2	3	4	5	6	7	8	9	10	11	12	13	14	15	16	17
			Jumlah Berita Acara Hasil Forum Perangkat Daerah Berdasarkan Bidang Urusan yang Diampu dalam Rangka Penyusunan Dokumen Perencanaan Perangkat Daerah				1 Berita Acara	1.500.000,00	Kab. Bondowoso, Semua Kecamatan, Semua Kel/Desa	PENDAPATAN ASLI DAERAH (PAD)	Melanjutkan pengembangan infrastruktur dan meningkatkan lapangan kerja yang berkualitas, mendorong kewirausahaan, mengembangkan industri kreatif serta mengembangkan agromaritim industri di sentra produksi melalui peran aktif koperasi.	JATIM KERJA Memperluas Lapangan Kerja yang Berkualitas 2. Pembangunan Ekonomi	ASN		5.000.000,00	DINAS KOPERASI, PERINDUSTRIAN DAN PERDAGANGAN
	2.17.01.2.02	Administrasi Keuangan Perangkat Daerah	*Jumlah dokumen administrasi keuangan perangkat daerah*	-			31 Dokumen	4.750.235.500,00			Melanjutkan pengembangan infrastruktur dan meningkatkan lapangan kerja yang berkualitas, mendorong kewirausahaan, mengembangkan industri kreatif serta mengembangkan agromaritim industri di sentra produksi melalui peran aktif koperasi.	JATIM KERJA Memperluas Lapangan Kerja yang Berkualitas 2. Pembangunan Ekonomi	ASN	-	5.265.786.800,00	DINAS KOPERASI, PERINDUSTRIAN DAN PERDAGANGAN
	2.17.01.2.02.0001	Penyediaan Gaji dan Tunjangan ASN														

NO	KODE	URUSAN / BIDANG URUSAN / PROGRAM / OUTCOME / KEGIATAN / SUB KEGIATAN	INDIKATOR PROGRAM / KEGIATAN / SUB KEGIATAN	TARGET AKHIR PERIODE RENSTRA OPD	REALISASI CAPAIAN RENJA OPD TAHUN 2024	PRAKIRAAN CAPAIAN TARGET RENJA OPD TAHUN 2025	CAPAIAN KINERJA DAN KERANGKA PENDANAAN						KELOMPOK SASARAN	PRAKIRAAN MAJU RENCANA TAHUN 2027		PERANGKAT DAERAH PENANGGUNG JAWAB
							TARGET 2026	PAGU INDIKATIF (Rp)	LOKASI	SUMBER DANA	PRIORITAS			TARGET	PAGU INDIKATIF (Rp)	
											NASIONAL	DAERAH				
1	2	3	4	5	6	7	8	9	10	11	12	13	14	15	16	17
			Jumlah Orang yang Menerima Gaji dan Tunjangan ASN				1120 Orang/bulan	4.707.235.500,00	Kab. Bondowoso, Semua Kecamatan, Semua Kel/Desa	DANA ALOKASI UMUM (DAU)	Melanjutkan pengembangan infrastruktur dan meningkatkan lapangan kerja yang berkualitas, mendorong kewirausahaan, mengembangkan industri kreatif serta mengembangkan agromaritim industri di sentra produksi melalui peran aktif koperasi.	JATIM KERJA Memperluas Lapangan Kerja yang Berkualitas 2. Pembangunan Ekonomi	ASN		5.217.786.800,00	DINAS KOPERASI, PERINDUSTRIAN DAN PERDAGANGAN
	2.17.01.2.02.0005	Koordinasi dan Penyusunan Laporan Keuangan Akhir Tahun SKPD														
			Jumlah Laporan Keuangan Akhir Tahun SKPD dan Laporan Hasil Koordinasi Penyusunan Laporan Keuangan Akhir Tahun SKPD				4 Laporan	3.000.000,00	Kab. Bondowoso, Semua Kecamatan, Semua Kel/Desa	PENDAPATAN ASLI DAERAH (PAD)	Melanjutkan pengembangan infrastruktur dan meningkatkan lapangan kerja yang berkualitas, mendorong kewirausahaan, mengembangkan industri kreatif serta mengembangkan agromaritim industri di sentra produksi melalui peran aktif koperasi.	JATIM KERJA Memperluas Lapangan Kerja yang Berkualitas 2. Pembangunan Ekonomi	ASN		4.000.000,00	DINAS KOPERASI, PERINDUSTRIAN DAN PERDAGANGAN
	2.17.01.2.02.0006	Pengelolaan dan Penyiapan Bahan Tanggapan Pemeriksaan														

NO	KODE	URUSAN / BIDANG URUSAN / PROGRAM / OUTCOME / KEGIATAN / SUB KEGIATAN	INDIKATOR PROGRAM / KEGIATAN / SUB KEGIATAN	TARGET AKHIR PERIODE RENSTRA OPD	REALISASI CAPAIAN RENJA OPD TAHUN 2024	PRAKIRAAN CAPAIAN TARGET RENJA OPD TAHUN 2025	CAPAIAN KINERJA DAN KERANGKA PENDANAAN						KELOMPOK SASARAN	PRAKIRAAN MAJU RENCANA TAHUN 2027		PERANGKAT DAERAH PENANGGUNG JAWAB
							TARGET 2026	PAGU INDIKATIF (Rp)	LOKASI	SUMBER DANA	PRIORITAS			TARGET	PAGU INDIKATIF (Rp)	
											NASIONAL	DAERAH				
1	2	3	4	5	6	7	8	9	10	11	12	13	14	15	16	17
			Jumlah Dokumen Bahan Tanggapan Pemeriksaan dan Tindak Lanjut Pemeriksaan				2 Dokumen	10.000.000,00	Kab. Bondowoso, Semua Kecamatan, Semua Kel/Desa	PENDAPATAN ASLI DAERAH (PAD)	Melanjutkan pengembangan infrastruktur dan meningkatkan lapangan kerja yang berkualitas, mendorong kewirausahaan, mengembangkan industri kreatif serta mengembangkan agromaritim industri di sentra produksi melalui peran aktif koperasi.	JATIM KERJA Memperluas Lapangan Kerja yang Berkualitas 2. Pembangunan Ekonomi	ASN		11.000.000,00	DINAS KOPERASI, PERINDUSTRIAN DAN PERDAGANGAN
	2.17.01.2.02.0007	Koordinasi dan Penyusunan Laporan Keuangan Bulanan/ Triwulanan/ Semesteran SKPD														
			Jumlah Laporan Keuangan Bulanan/ Triwulanan/ Semesteran SKPD dan Laporan Koordinasi Penyusunan Laporan Keuangan Bulanan/Triwulanan/Semesteran SKPD				12 Laporan	0,00	Kab. Bondowoso, Semua Kecamatan, Semua Kel/Desa	PENDAPATAN ASLI DAERAH (PAD)	Melanjutkan pengembangan infrastruktur dan meningkatkan lapangan kerja yang berkualitas, mendorong kewirausahaan, mengembangkan industri kreatif serta mengembangkan agromaritim industri di sentra produksi melalui peran aktif koperasi.	2. Pembangunan Ekonomi	ASN		2.000.000,00	DINAS KOPERASI, PERINDUSTRIAN DAN PERDAGANGAN
	2.17.01.2.02.0008	Penyusunan Pelaporan dan Analisis Prognosis Realisasi Anggaran														

NO	KODE	URUSAN / BIDANG URUSAN / PROGRAM / OUTCOME / KEGIATAN / SUB KEGIATAN	INDIKATOR PROGRAM / KEGIATAN / SUB KEGIATAN	TARGET AKHIR PERIODE RENSTRA OPD	REALISASI CAPAIAN RENJA OPD TAHUN 2024	PRAKIRAAN CAPAIAN TARGET RENJA OPD TAHUN 2025	CAPAIAN KINERJA DAN KERANGKA PENDANAAN						KELOMPOK SASARAN	PRAKIRAAN MAJU RENCANA TAHUN 2027		PERANGKAT DAERAH PENANGGUNG JAWAB
							TARGET 2026	PAGU INDIKATIF (Rp)	LOKASI	SUMBER DANA	PRIORITAS			TARGET	PAGU INDIKATIF (Rp)	
											NASIONAL	DAERAH				
1	2	3	4	5	6	7	8	9	10	11	12	13	14	15	16	17
			Jumlah Dokumen Pelaporan dan Analisis Prognosis Realisasi Anggaran				13 Dokumen	30.000.000,00	Kab. Bondowoso, Semua Kecamatan, Semua Kel/Desa	PENDAPATAN ASLI DAERAH (PAD)	Melanjutkan pengembangan infrastruktur dan meningkatkan lapangan kerja yang berkualitas, mendorong kewirausahaan, mengembangkan industri kreatif serta mengembangkan agromaritim industri di sentra produksi melalui peran aktif koperasi.	JATIM KERJA Memperluas Lapangan Kerja yang Berkualitas 2. Pembangunan Ekonomi	ASN		31.000.000,00	DINAS KOPERASI, PERINDUSTRIAN DAN PERDAGANGAN
	2.17.01.2.03	Administrasi Barang Milik Daerah pada Perangkat Daerah	*Jumlah dokumen laporan administrasi Barang Milik Daerah pada Perangkat Daerah*	-			17 Laporan	29.838.600,00			Melanjutkan pengembangan infrastruktur dan meningkatkan lapangan kerja yang berkualitas, mendorong kewirausahaan, mengembangkan industri kreatif serta mengembangkan agromaritim industri di sentra produksi melalui peran aktif koperasi.	JATIM KERJA Memperluas Lapangan Kerja yang Berkualitas 2. Pembangunan Ekonomi	ASN	-	43.500.000,00	DINAS KOPERASI, PERINDUSTRIAN DAN PERDAGANGAN
	2.17.01.2.03.0003	Koordinasi dan Penilaian Barang Milik Daerah SKPD														

NO	KODE	URUSAN / BIDANG URUSAN / PROGRAM / OUTCOME / KEGIATAN / SUB KEGIATAN	INDIKATOR PROGRAM / KEGIATAN / SUB KEGIATAN	TARGET AKHIR PERIODE RENSTRA OPD	REALISASI CAPAIAN RENJA OPD TAHUN 2024	PRAKIRAAN CAPAIAN TARGET RENJA OPD TAHUN 2025	CAPAIAN KINERJA DAN KERANGKA PENDANAAN						KELOMPOK SASARAN	PRAKIRAAN MAJU RENCANA TAHUN 2027		PERANGKAT DAERAH PENANGGUNG JAWAB
							TARGET 2026	PAGU INDIKATIF (Rp)	LOKASI	SUMBER DANA	PRIORITAS			TARGET	PAGU INDIKATIF (Rp)	
											NASIONAL	DAERAH				
1	2	3	4	5	6	7	8	9	10	11	12	13	14	15	16	17
			Jumlah Laporan Hasil Penilaian Barang Milik Daerah dan Hasil Koordinasi Penilaian Barang Milik Daerah SKPD				3 Laporan	10.000.000,00	Kab. Bondowoso, Semua Kecamatan, Semua Kel/Desa	PENDAPATAN ASLI DAERAH (PAD)	Melanjutkan pengembangan infrastruktur dan meningkatkan lapangan kerja yang berkualitas, mendorong kewirausahaan, mengembangkan industri kreatif serta mengembangkan agromaritim industri di sentra produksi melalui peran aktif koperasi.	JATIM KERJA Memperluas Lapangan Kerja yang Berkualitas 2. Pembangunan Ekonomi	ASN		15.000.000,00	DINAS KOPERASI, PERINDUSTRIAN DAN PERDAGANGAN
	2.17.01.2.03.0004	Pembinaan, Pengawasan, dan Pengendalian Barang Milik Daerah pada SKPD														
			Jumlah Laporan Hasil Pembinaan, Pengawasan, dan Pengendalian Barang Milik Daerah pada SKPD				13 Laporan	15.000.000,00	Kab. Bondowoso, Semua Kecamatan, Semua Kel/Desa	PENDAPATAN ASLI DAERAH (PAD)	Melanjutkan pengembangan infrastruktur dan meningkatkan lapangan kerja yang berkualitas, mendorong kewirausahaan, mengembangkan industri kreatif serta mengembangkan agromaritim industri di sentra produksi melalui peran aktif koperasi.	JATIM KERJA Memperluas Lapangan Kerja yang Berkualitas 2. Pembangunan Ekonomi	ASN		23.500.000,00	DINAS KOPERASI, PERINDUSTRIAN DAN PERDAGANGAN
	2.17.01.2.03.0005	Rekonsiliasi dan Penyusunan Laporan Barang Milik Daerah pada SKPD														

NO	KODE	URUSAN / BIDANG URUSAN / PROGRAM / OUTCOME / KEGIATAN / SUB KEGIATAN	INDIKATOR PROGRAM / KEGIATAN / SUB KEGIATAN	TARGET AKHIR PERIODE RENSTRA OPD	REALISASI CAPAIAN RENJA OPD TAHUN 2024	PRAKIRAAN CAPAIAN TARGET RENJA OPD TAHUN 2025	CAPAIAN KINERJA DAN KERANGKA PENDANAAN						KELOMPOK SASARAN	PRAKIRAAN MAJU RENCANA TAHUN 2027		PERANGKAT DAERAH PENANGGUNG JAWAB
							TARGET 2026	PAGU INDIKATIF (Rp)	LOKASI	SUMBER DANA	PRIORITAS			TARGET	PAGU INDIKATIF (Rp)	
											NASIONAL	DAERAH				
1	2	3	4	5	6	7	8	9	10	11	12	13	14	15	16	17
			Jumlah Laporan Rekonsiliasi dan Penyusunan Laporan Barang Milik Daerah pada SKPD				1 Laporan	4.838.600,00	Kab. Bondowoso, Semua Kecamatan, Semua Kel/Desa	PENDAPATAN ASLI DAERAH (PAD)	Melanjutkan pengembangan infrastruktur dan meningkatkan lapangan kerja yang berkualitas, mendorong kewirausahaan, mengembangkan industri kreatif serta mengembangkan agromaritim industri di sentra produksi melalui peran aktif koperasi.	JATIM KERJA Memperluas Lapangan Kerja yang Berkualitas 2. Pembangunan Ekonomi	ASN		5.000.000,00	DINAS KOPERASI, PERINDUSTRIAN DAN PERDAGANGAN
	2.17.01.2.04	Administrasi Pendapatan Daerah Kewenangan Perangkat Daerah	*Jumlah laporan administrasi pendapatan daerah kewenangan perangkat daerah*	-			12 Dokumen	20.000.000,00			Melanjutkan pengembangan infrastruktur dan meningkatkan lapangan kerja yang berkualitas, mendorong kewirausahaan, mengembangkan industri kreatif serta mengembangkan agromaritim industri di sentra produksi melalui peran aktif koperasi.	JATIM KERJA Memperluas Lapangan Kerja yang Berkualitas 2. Pembangunan Ekonomi	ASN	-	122.600.000,00	DINAS KOPERASI, PERINDUSTRIAN DAN PERDAGANGAN
	2.17.01.2.04.0007	Pelaporan Pengelolaan Retribusi Daerah														

NO	KODE	URUSAN / BIDANG URUSAN / PROGRAM / OUTCOME / KEGIATAN / SUB KEGIATAN	INDIKATOR PROGRAM / KEGIATAN / SUB KEGIATAN	TARGET AKHIR PERIODE RENSTRA OPD	REALISASI CAPAIAN RENJA OPD TAHUN 2024	PRAKIRAAN CAPAIAN TARGET RENJA OPD TAHUN 2025	CAPAIAN KINERJA DAN KERANGKA PENDANAAN						KELOMPOK SASARAN	PRAKIRAAN MAJU RENCANA TAHUN 2027		PERANGKAT DAERAH PENANGGUNG JAWAB
							TARGET 2026	PAGU INDIKATIF (Rp)	LOKASI	SUMBER DANA	PRIORITAS			TARGET	PAGU INDIKATIF (Rp)	
											NASIONAL	DAERAH				
1	2	3	4	5	6	7	8	9	10	11	12	13	14	15	16	17
			Jumlah Laporan Pengelolaan Retribusi Daerah				12 Dokumen	20.000.000,00	Kab. Bondowoso, Semua Kecamatan, Semua Kel/Desa	PENDAPATAN ASLI DAERAH (PAD)	Melanjutkan pengembangan infrastruktur dan meningkatkan lapangan kerja yang berkualitas, mendorong kewirausahaan, mengembangkan industri kreatif serta mengembangkan agromaritim industri di sentra produksi melalui peran aktif koperasi.	JATIM KERJA Memperluas Lapangan Kerja yang Berkualitas 2. Pembangunan Ekonomi	ASN		122.600.000,00	DINAS KOPERASI, PERINDUSTRIAN DAN PERDAGANGAN
	2.17.01.2.05	Administrasi Kepegawaian Perangkat Daerah	*Jumlah dokumen administrasi kepegawaian perangkat daerah*	-			1 Dokumen	0,00			Melanjutkan pengembangan infrastruktur dan meningkatkan lapangan kerja yang berkualitas, mendorong kewirausahaan, mengembangkan industri kreatif serta mengembangkan agromaritim industri di sentra produksi melalui peran aktif koperasi.	JATIM KERJA Memperluas Lapangan Kerja yang Berkualitas 2. Pembangunan Ekonomi	ASN	-	5.000.000,00	DINAS KOPERASI, PERINDUSTRIAN DAN PERDAGANGAN
	2.17.01.2.05.0010	Sosialisasi Peraturan Perundang-Undangan														

NO	KODE	URUSAN / BIDANG URUSAN / PROGRAM / OUTCOME / KEGIATAN / SUB KEGIATAN	INDIKATOR PROGRAM / KEGIATAN / SUB KEGIATAN	TARGET AKHIR PERIODE RENSTRA OPD	REALISASI CAPAIAN RENJA OPD TAHUN 2024	PRAKIRAAN CAPAIAN TARGET RENJA OPD TAHUN 2025	CAPAIAN KINERJA DAN KERANGKA PENDANAAN						KELOMPOK SASARAN	PRAKIRAAN MAJU RENCANA TAHUN 2027		PERANGKAT DAERAH PENANGGUNG JAWAB
							TARGET 2026	PAGU INDIKATIF (Rp)	LOKASI	SUMBER DANA	PRIORITAS			TARGET	PAGU INDIKATIF (Rp)	
											NASIONAL	DAERAH				
1	2	3	4	5	6	7	8	9	10	11	12	13	14	15	16	17
			Jumlah Orang yang Mengikuti Sosialisasi Peraturan Perundang-Undangan				80 Orang	0,00	Kab. Bondowoso, Semua Kecamatan, Semua Kel/Desa	PENDAPATAN ASLI DAERAH (PAD)	Melanjutkan pengembangan infrastruktur dan meningkatkan lapangan kerja yang berkualitas, mendorong kewirausahaan, mengembangkan industri kreatif serta mengembangkan agromaritim industri di sentra produksi melalui peran aktif koperasi.	JATIM KERJA Memperluas Lapangan Kerja yang Berkualitas 2. Pembangunan Ekonomi	ASN		5.000.000,00	DINAS KOPERASI, PERINDUSTRIAN DAN PERDAGANGAN
	2.17.01.2.06	Administrasi Umum Perangkat Daerah	*Jumlah dokumen administrasi umum Perangkat Daerah*	-			18 Dokumen	194.987.600,00			Melanjutkan pengembangan infrastruktur dan meningkatkan lapangan kerja yang berkualitas, mendorong kewirausahaan, mengembangkan industri kreatif serta mengembangkan agromaritim industri di sentra produksi melalui peran aktif koperasi.	JATIM KERJA Memperluas Lapangan Kerja yang Berkualitas 2. Pembangunan Ekonomi	ASN	-	362.663.750,00	DINAS KOPERASI, PERINDUSTRIAN DAN PERDAGANGAN
	2.17.01.2.06.0002	Penyediaan Peralatan dan Perlengkapan Kantor														

NO	KODE	URUSAN / BIDANG URUSAN / PROGRAM / OUTCOME / KEGIATAN / SUB KEGIATAN	INDIKATOR PROGRAM / KEGIATAN / SUB KEGIATAN	TARGET AKHIR PERIODE RENSTRA OPD	REALISASI CAPAIAN RENJA OPD TAHUN 2024	PRAKIRAAN CAPAIAN TARGET RENJA OPD TAHUN 2025	CAPAIAN KINERJA DAN KERANGKA PENDANAAN						KELOMPOK SASARAN	PRAKIRAAN MAJU RENCANA TAHUN 2027		PERANGKAT DAERAH PENANGGUNG JAWAB
							TARGET 2026	PAGU INDIKATIF (Rp)	LOKASI	SUMBER DANA	PRIORITAS			TARGET	PAGU INDIKATIF (Rp)	
											NASIONAL	DAERAH				
1	2	3	4	5	6	7	8	9	10	11	12	13	14	15	16	17
			Jumlah Paket Peralatan dan Perlengkapan Kantor yang Disediakan				2 Paket	15.094.400,00	Kab. Bondowoso, Semua Kecamatan, Semua Kel/Desa	PENDAPATAN ASLI DAERAH (PAD)	Melanjutkan pengembangan infrastruktur dan meningkatkan lapangan kerja yang berkualitas, mendorong kewirausahaan, mengembangkan industri kreatif serta mengembangkan agromaritim industri di sentra produksi melalui peran aktif koperasi.	JATIM KERJA Memperluas Lapangan Kerja yang Berkualitas 2. Pembangunan Ekonomi	ASN		60.000.000,00	DINAS KOPERASI, PERINDUSTRIAN DAN PERDAGANGAN
	2.17.01.2.06.0004	Penyediaan Bahan Logistik Kantor														
			Jumlah Paket Bahan Logistik Kantor yang Disediakan				1 Paket	24.726.200,00	Kab. Bondowoso, Semua Kecamatan, Semua Kel/Desa	PENDAPATAN ASLI DAERAH (PAD)	Melanjutkan pengembangan infrastruktur dan meningkatkan lapangan kerja yang berkualitas, mendorong kewirausahaan, mengembangkan industri kreatif serta mengembangkan agromaritim industri di sentra produksi melalui peran aktif koperasi.	JATIM KERJA Memperluas Lapangan Kerja yang Berkualitas 2. Pembangunan Ekonomi	ASN		36.293.200,00	DINAS KOPERASI, PERINDUSTRIAN DAN PERDAGANGAN
	2.17.01.2.06.0005	Penyediaan Barang Cetakan dan Penggandaan														

NO	KODE	URUSAN / BIDANG URUSAN / PROGRAM / OUTCOME / KEGIATAN / SUB KEGIATAN	INDIKATOR PROGRAM / KEGIATAN / SUB KEGIATAN	TARGET AKHIR PERIODE RENSTRA OPD	REALISASI CAPAIAN RENJA OPD TAHUN 2024	PRAKIRAAN CAPAIAN TARGET RENJA OPD TAHUN 2025	CAPAIAN KINERJA DAN KERANGKA PENDANAAN						KELOMPOK SASARAN	PRAKIRAAN MAJU RENCANA TAHUN 2027		PERANGKAT DAERAH PENANGGUNG JAWAB
							TARGET 2026	PAGU INDIKATIF (Rp)	LOKASI	SUMBER DANA	PRIORITAS			TARGET	PAGU INDIKATIF (Rp)	
											NASIONAL	DAERAH				
1	2	3	4	5	6	7	8	9	10	11	12	13	14	15	16	17
			Jumlah Paket Barang Cetakan dan Penggandaan yang Disediakan				1 Paket	0,00	Kab. Bondowoso, Semua Kecamatan, Semua Kel/Desa	PENDAPATAN ASLI DAERAH (PAD)	Melanjutkan pengembangan infrastruktur dan meningkatkan lapangan kerja yang berkualitas, mendorong kewirausahaan, mengembangkan industri kreatif serta mengembangkan agromaritim industri di sentra produksi melalui peran aktif koperasi.	2. Pembangunan Ekonomi	ASN		9.170.550,00	DINAS KOPERASI, PERINDUSTRIAN DAN PERDAGANGAN
	2.17.01.2.06.0006	Penyediaan Bahan Bacaan dan Peraturan Perundang-undangan														
			Jumlah Dokumen Bahan Bacaan dan Peraturan Perundang-Undangan yang Disediakan				1 Dokumen	0,00	Kab. Bondowoso, Semua Kecamatan, Semua Kel/Desa	PENDAPATAN ASLI DAERAH (PAD)	Melanjutkan pengembangan infrastruktur dan meningkatkan lapangan kerja yang berkualitas, mendorong kewirausahaan, mengembangkan industri kreatif serta mengembangkan agromaritim industri di sentra produksi melalui peran aktif koperasi.	2. Pembangunan Ekonomi	ASN		7.200.000,00	DINAS KOPERASI, PERINDUSTRIAN DAN PERDAGANGAN
	2.17.01.2.06.0009	Penyelenggaraan Rapat Koordinasi dan Konsultasi SKPD														

NO	KODE	URUSAN / BIDANG URUSAN / PROGRAM / OUTCOME / KEGIATAN / SUB KEGIATAN	INDIKATOR PROGRAM / KEGIATAN / SUB KEGIATAN	TARGET AKHIR PERIODE RENSTRA OPD	REALISASI CAPAIAN RENJA OPD TAHUN 2024	PRAKIRAAN CAPAIAN TARGET RENJA OPD TAHUN 2025	CAPAIAN KINERJA DAN KERANGKA PENDANAAN						KELOMPOK SASARAN	PRAKIRAAN MAJU RENCANA TAHUN 2027		PERANGKAT DAERAH PENANGGUNG JAWAB
							TARGET 2026	PAGU INDIKATIF (Rp)	LOKASI	SUMBER DANA	PRIORITAS			TARGET	PAGU INDIKATIF (Rp)	
											NASIONAL	DAERAH				
1	2	3	4	5	6	7	8	9	10	11	12	13	14	15	16	17
			Jumlah Laporan Penyelenggaraan Rapat Koordinasi dan Konsultasi SKPD				12 Laporan	155.167.000,00	Kab. Bondowoso, Semua Kecamatan, Semua Kel/Desa	PENDAPATAN ASLI DAERAH (PAD), SISA LEBIH PERHITUNGAN ANGGARAN TAHUN SEBELUMNYA	Melanjutkan pengembangan infrastruktur dan meningkatkan lapangan kerja yang berkualitas, mendorong kewirausahaan, mengembangkan industri kreatif serta mengembangkan agromaritim industri di sentra produksi melalui peran aktif koperasi.	JATIM KERJA Memperluas Lapangan Kerja yang Berkualitas 2. Pembangunan Ekonomi	ASN		240.000.000,00	DINAS KOPERASI, PERINDUSTRIAN DAN PERDAGANGAN
	2.17.01.2.06.0011	Dukungan Pelaksanaan Sistem Pemerintahan Berbasis Elektronik pada SKPD														
			Jumlah Dokumen Dukungan Pelaksanaan Sistem Pemerintahan Berbasis Elektronik pada SKPD				1 Dokumen	0,00	Kab. Bondowoso, Semua Kecamatan, Semua Kel/Desa	PENDAPATAN ASLI DAERAH (PAD)	Melanjutkan pengembangan infrastruktur dan meningkatkan lapangan kerja yang berkualitas, mendorong kewirausahaan, mengembangkan industri kreatif serta mengembangkan agromaritim industri di sentra produksi melalui peran aktif koperasi.	2. Pembangunan Ekonomi	ASN		10.000.000,00	DINAS KOPERASI, PERINDUSTRIAN DAN PERDAGANGAN

NO	KODE	URUSAN / BIDANG URUSAN / PROGRAM / OUTCOME / KEGIATAN / SUB KEGIATAN	INDIKATOR PROGRAM / KEGIATAN / SUB KEGIATAN	TARGET AKHIR PERIODE RENSTRA OPD	REALISASI CAPAIAN RENJA OPD TAHUN 2024	PRAKIRAAN CAPAIAN TARGET RENJA OPD TAHUN 2025	CAPAIAN KINERJA DAN KERANGKA PENDANAAN						KELOMPOK SASARAN	PRAKIRAAN MAJU RENCANA TAHUN 2027		PERANGKAT DAERAH PENANGGUNG JAWAB
							TARGET 2026	PAGU INDIKATIF (Rp)	LOKASI	SUMBER DANA	PRIORITAS			TARGET	PAGU INDIKATIF (Rp)	
											NASIONAL	DAERAH				
1	2	3	4	5	6	7	8	9	10	11	12	13	14	15	16	17
	2.17.01.2.07	Pengadaan Barang Milik Daerah Penunjang Urusan Pemerintah Daerah	*Jumlah barang milik daerah penunjang urusan pemerintah daerah yang diadakan*	-			20 unit	52.925.600,00			Melanjutkan pengembangan infrastruktur dan meningkatkan lapangan kerja yang berkualitas, mendorong kewirausahaan, mengembangkan industri kreatif serta mengembangkan agromaritim industri di sentra produksi melalui peran aktif koperasi.	JATIM KERJA Memperluas Lapangan Kerja yang Berkualitas 2. Pembangunan Ekonomi	ASN	-	75.000.000,00	DINAS KOPERASI, PERINDUSTRIAN DAN PERDAGANGAN
	2.17.01.2.07.0005	Pengadaan Mebel														
			Jumlah Paket Mebel yang Disediakan				10 Unit	11.092.600,00	Kab. Bondowoso, Semua Kecamatan, Semua Kel/Desa	PENDAPATAN ASLI DAERAH (PAD)	Melanjutkan pengembangan infrastruktur dan meningkatkan lapangan kerja yang berkualitas, mendorong kewirausahaan, mengembangkan industri kreatif serta mengembangkan agromaritim industri di sentra produksi melalui peran aktif koperasi.	JATIM KERJA Memperluas Lapangan Kerja yang Berkualitas 2. Pembangunan Ekonomi	ASN		25.000.000,00	DINAS KOPERASI, PERINDUSTRIAN DAN PERDAGANGAN
	2.17.01.2.07.0006	Pengadaan Peralatan dan Mesin Lainnya														

NO	KODE	URUSAN / BIDANG URUSAN / PROGRAM / OUTCOME / KEGIATAN / SUB KEGIATAN	INDIKATOR PROGRAM / KEGIATAN / SUB KEGIATAN	TARGET AKHIR PERIODE RENSTRA OPD	REALISASI CAPAIAN RENJA OPD TAHUN 2024	PRAKIRAAN CAPAIAN TARGET RENJA OPD TAHUN 2025	CAPAIAN KINERJA DAN KERANGKA PENDANAAN						KELOMPOK SASARAN	PRAKIRAAN MAJU RENCANA TAHUN 2027		PERANGKAT DAERAH PENANGGUNG JAWAB
							TARGET 2026	PAGU INDIKATIF (Rp)	LOKASI	SUMBER DANA	PRIORITAS			TARGET	PAGU INDIKATIF (Rp)	
											NASIONAL	DAERAH				
1	2	3	4	5	6	7	8	9	10	11	12	13	14	15	16	17
			Jumlah Unit Peralatan dan Mesin Lainnya yang Disediakan				10 Unit	41.833.000,00	Kab. Bondowoso, Semua Kecamatan, Semua Kel/Desa	PENDAPATAN ASLI DAERAH (PAD)	Melanjutkan pengembangan infrastruktur dan meningkatkan lapangan kerja yang berkualitas, mendorong kewirausahaan, mengembangkan industri kreatif serta mengembangkan agromaritim industri di sentra produksi melalui peran aktif koperasi.	JATIM KERJA Memperluas Lapangan Kerja yang Berkualitas 2. Pembangunan Ekonomi	ASN		50.000.000,00	DINAS KOPERASI, PERINDUSTRIAN DAN PERDAGANGAN
	2.17.01.2.08	Penyediaan Jasa Penunjang Urusan Pemerintahan Daerah	*Jumlah laporan penyediaan jasa penunjang Urusan Pemerintahan Daerah*	-			2 Laporan	2.048.679.000,00			Melanjutkan pengembangan infrastruktur dan meningkatkan lapangan kerja yang berkualitas, mendorong kewirausahaan, mengembangkan industri kreatif serta mengembangkan agromaritim industri di sentra produksi melalui peran aktif koperasi.	JATIM KERJA Memperluas Lapangan Kerja yang Berkualitas 2. Pembangunan Ekonomi	ASN	-	1.638.120.000,00	DINAS KOPERASI, PERINDUSTRIAN DAN PERDAGANGAN
	2.17.01.2.08.0002	Penyediaan Jasa Komunikasi, Sumber Daya Air dan Listrik														

NO	KODE	URUSAN / BIDANG URUSAN / PROGRAM / OUTCOME / KEGIATAN / SUB KEGIATAN	INDIKATOR PROGRAM / KEGIATAN / SUB KEGIATAN	TARGET AKHIR PERIODE RENSTRA OPD	REALISASI CAPAIAN RENJA OPD TAHUN 2024	PRAKIRAAN CAPAIAN TARGET RENJA OPD TAHUN 2025	CAPAIAN KINERJA DAN KERANGKA PENDANAAN						KELOMPOK SASARAN	PRAKIRAAN MAJU RENCANA TAHUN 2027		PERANGKAT DAERAH PENANGGUNG JAWAB
							TARGET 2026	PAGU INDIKATIF (Rp)	LOKASI	SUMBER DANA	PRIORITAS			TARGET	PAGU INDIKATIF (Rp)	
											NASIONAL	DAERAH				
1	2	3	4	5	6	7	8	9	10	11	12	13	14	15	16	17
			Jumlah Laporan Penyediaan Jasa Komunikasi, Sumber Daya Air dan Listrik yang Disediakan				1 Laporan	417.087.000,00	Kab. Bondowoso, Semua Kecamatan, Semua Kel/Desa	PENDAPATAN ASLI DAERAH (PAD)	Melanjutkan pengembangan infrastruktur dan meningkatkan lapangan kerja yang berkualitas, mendorong kewirausahaan, mengembangkan industri kreatif serta mengembangkan agromaritim industri di sentra produksi melalui peran aktif koperasi.	JATIM KERJA Memperluas Lapangan Kerja yang Berkualitas 2. Pembangunan Ekonomi	ASN		417.000.000,00	DINAS KOPERASI, PERINDUSTRIAN DAN PERDAGANGAN
	2.17.01.2.08.0004	Penyediaan Jasa Pelayanan Umum Kantor														
			Jumlah Laporan Penyediaan Jasa Pelayanan Umum Kantor yang Disediakan				1 Laporan	1.631.592.000,00	Kab. Bondowoso, Semua Kecamatan, Semua Kel/Desa	PENDAPATAN ASLI DAERAH (PAD)	Melanjutkan pengembangan infrastruktur dan meningkatkan lapangan kerja yang berkualitas, mendorong kewirausahaan, mengembangkan industri kreatif serta mengembangkan agromaritim industri di sentra produksi melalui peran aktif koperasi.	JATIM KERJA Memperluas Lapangan Kerja yang Berkualitas 2. Pembangunan Ekonomi	ASN		1.221.120.000,00	DINAS KOPERASI, PERINDUSTRIAN DAN PERDAGANGAN

NO	KODE	URUSAN / BIDANG URUSAN / PROGRAM / OUTCOME / KEGIATAN / SUB KEGIATAN	INDIKATOR PROGRAM / KEGIATAN / SUB KEGIATAN	TARGET AKHIR PERIODE RENSTRA OPD	REALISASI CAPAIAN RENJA OPD TAHUN 2024	PRAKIRAAN CAPAIAN TARGET RENJA OPD TAHUN 2025	CAPAIAN KINERJA DAN KERANGKA PENDANAAN						KELOMPOK SASARAN	PRAKIRAAN MAJU RENCANA TAHUN 2027		PERANGKAT DAERAH PENANGGUNG JAWAB
							TARGET 2026	PAGU INDIKATIF (Rp)	LOKASI	SUMBER DANA	PRIORITAS			TARGET	PAGU INDIKATIF (Rp)	
											NASIONAL	DAERAH				
1	2	3	4	5	6	7	8	9	10	11	12	13	14	15	16	17
	2.17.01.2.09	Pemeliharaan Barang Milik Daerah Penunjang Urusan Pemerintahan Daerah	*Jumlah barang milik daerah penunjang urusan pemerintah daerah yang dipelihara*	-			20 unit	167.120.000,00			Melanjutkan pengembangan infrastruktur dan meningkatkan lapangan kerja yang berkualitas, mendorong kewirausahaan, mengembangkan industri kreatif serta mengembangkan agromaritim industri di sentra produksi melalui peran aktif koperasi.	JATIM KERJA Memperluas Lapangan Kerja yang Berkualitas 2. Pembangunan Ekonomi	ASN	-	265.000.000,00	DINAS KOPERASI, PERINDUSTRIAN DAN PERDAGANGAN
	2.17.01.2.09.0002	Penyediaan Jasa Pemeliharaan, Biaya Pemeliharaan, Pajak dan Perizinan Kendaraan Dinas Operasional atau Lapangan														
			Jumlah Kendaraan Dinas Operasional atau Lapangan yang Dipelihara dan dibayarkan Pajak dan Perizinannya				18 Unit	156.870.000,00	Kab. Bondowoso, Semua Kecamatan, Semua Kel/Desa	PENDAPATAN ASLI DAERAH (PAD)	Melanjutkan pengembangan infrastruktur dan meningkatkan lapangan kerja yang berkualitas, mendorong kewirausahaan, mengembangkan industri kreatif serta mengembangkan agromaritim industri di sentra produksi melalui peran aktif koperasi.	JATIM KERJA Memperluas Lapangan Kerja yang Berkualitas 2. Pembangunan Ekonomi	ASN		200.000.000,00	DINAS KOPERASI, PERINDUSTRIAN DAN PERDAGANGAN
	2.17.01.2.09.0006	Pemeliharaan Peralatan dan Mesin Lainnya														

NO	KODE	URUSAN / BIDANG URUSAN / PROGRAM / OUTCOME / KEGIATAN / SUB KEGIATAN	INDIKATOR PROGRAM / KEGIATAN / SUB KEGIATAN	TARGET AKHIR PERIODE RENSTRA OPD	REALISASI CAPAIAN RENJA OPD TAHUN 2024	PRAKIRAAN CAPAIAN TARGET RENJA OPD TAHUN 2025	CAPAIAN KINERJA DAN KERANGKA PENDANAAN						KELOMPOK SASARAN	PRAKIRAAN MAJU RENCANA TAHUN 2027		PERANGKAT DAERAH PENANGGUNG JAWAB
							TARGET 2026	PAGU INDIKATIF (Rp)	LOKASI	SUMBER DANA	PRIORITAS			TARGET	PAGU INDIKATIF (Rp)	
											NASIONAL	DAERAH				
1	2	3	4	5	6	7	8	9	10	11	12	13	14	15	16	17
			Jumlah Peralatan dan Mesin Lainnya yang Dipelihara				10 Unit	10.250.000,00	Kab. Bondowoso, Semua Kecamatan, Semua Kel/Desa	PENDAPATAN ASLI DAERAH (PAD)	Melanjutkan pengembangan infrastruktur dan meningkatkan lapangan kerja yang berkualitas, mendorong kewirausahaan, mengembangkan industri kreatif serta mengembangkan agromaritim industri di sentra produksi melalui peran aktif koperasi.	JATIM KERJA Memperluas Lapangan Kerja yang Berkualitas 2. Pembangunan Ekonomi	ASN		15.000.000,00	DINAS KOPERASI, PERINDUSTRIAN DAN PERDAGANGAN
	2.17.01.2.09.0009	Pemeliharaan/Rehabilitasi Gedung Kantor dan Bangunan Lainnya														
			Jumlah Gedung Kantor dan Bangunan Lainnya yang Dipelihara/Direhabilitasi				1 Unit	0,00	Kab. Bondowoso, Semua Kecamatan, Semua Kel/Desa	PENDAPATAN ASLI DAERAH (PAD)	Melanjutkan pengembangan infrastruktur dan meningkatkan lapangan kerja yang berkualitas, mendorong kewirausahaan, mengembangkan industri kreatif serta mengembangkan agromaritim industri di sentra produksi melalui peran aktif koperasi.	2. Pembangunan Ekonomi	ASN		50.000.000,00	DINAS KOPERASI, PERINDUSTRIAN DAN PERDAGANGAN
2.	**2.17.03**	**PROGRAM PENGAWASAN DAN PEMERIKSAAN KOPERASI**	***Persentase pemeriksaan dan pengawasan koperasi***	**-**			**16.87 %**	**36.910.000,00**						**-**	**30.000.000,00**	
		[Meningkatnya Pembinaan dan Pengawasan Koperasi]	**Persentase Koperasi Aktif** **Persentase Pengawasan dan Pemeriksaan Koperasi**	**16.65** **47.55**	**16.41** **46.32**	**16.5** **46.59**	**16.56** **46.59**	**36.910.000,00**	-	-	-	-	-	-	**30.000.000,00**	-

NO	KODE	URUSAN / BIDANG URUSAN / PROGRAM / OUTCOME / KEGIATAN / SUB KEGIATAN	INDIKATOR PROGRAM / KEGIATAN / SUB KEGIATAN	TARGET AKHIR PERIODE RENSTRA OPD	REALISASI CAPAIAN RENJA OPD TAHUN 2024	PRAKIRAAN CAPAIAN TARGET RENJA OPD TAHUN 2025	CAPAIAN KINERJA DAN KERANGKA PENDANAAN						KELOMPOK SASARAN	PRAKIRAAN MAJU RENCANA TAHUN 2027		PERANGKAT DAERAH PENANGGUNG JAWAB
							TARGET 2026	PAGU INDIKATIF (Rp)	LOKASI	SUMBER DANA	PRIORITAS			TARGET	PAGU INDIKATIF (Rp)	
											NASIONAL	DAERAH				
1	2	3	4	5	6	7	8	9	10	11	12	13	14	15	16	17
	2.17.03.2.01	Pemeriksaan dan Pengawasan Koperasi, Koperasi Simpan Pinjam/Unit Simpan Pinjam Koperasi yang Wilayah Keanggotaannya dalam Daerah Kabupaten/ Kota	*Jumlah koperasi, KSP/USP Koperasi yang diperiksa dan diawasi*	-			165 Unit Usaha	36.910.000,00			Melanjutkan pengembangan infrastruktur dan meningkatkan lapangan kerja yang berkualitas, mendorong kewirausahaan, mengembangkan industri kreatif serta mengembangkan agromaritim industri di sentra produksi melalui peran aktif koperasi.	JATIM KERJA Memperluas Lapangan Kerja yang Berkualitas 2. Pembangunan Ekonomi	Koperasi	-	30.000.000,00	DINAS KOPERASI, PERINDUSTRIAN DAN PERDAGANGAN
	2.17.03.2.01.0004	Pelaksanaan Proses Pemeriksaan dan Pengawasan Koperasi yang Wilayah Keanggotaannya Daerah Kabupaten/Kota														
			Jumlah Koperasi yang telah dilakukan Pemeriksaan dan Pengawasan				165 Unit Usaha	36.910.000,00	Kab. Bondowoso, Semua Kecamatan, Semua Kel/Desa	PENDAPATAN ASLI DAERAH (PAD)	Melanjutkan pengembangan infrastruktur dan meningkatkan lapangan kerja yang berkualitas, mendorong kewirausahaan, mengembangkan industri kreatif serta mengembangkan agromaritim industri di sentra produksi melalui peran aktif koperasi.	JATIM KERJA Memperluas Lapangan Kerja yang Berkualitas 2. Pembangunan Ekonomi	Koperasi		30.000.000,00	DINAS KOPERASI, PERINDUSTRIAN DAN PERDAGANGAN
3.	**2.17.04**	**PROGRAM PENILAIAN KESEHATAN KSP/USP KOPERASI**	***Persentase usaha simpan pinjam oleh koperasi yang dinilai kesehatannya***	**-**			**11.04 %**	**0,00**						**-**	**30.000.000,00**	
		-	**-**	**-**	**-**	**-**	**-**	**0,00**	-	-	-	-	-	-	**30.000.000,00**	-

NO	KODE	URUSAN / BIDANG URUSAN / PROGRAM / OUTCOME / KEGIATAN / SUB KEGIATAN	INDIKATOR PROGRAM / KEGIATAN / SUB KEGIATAN	TARGET AKHIR PERIODE RENSTRA OPD	REALISASI CAPAIAN RENJA OPD TAHUN 2024	PRAKIRAAN CAPAIAN TARGET RENJA OPD TAHUN 2025	CAPAIAN KINERJA DAN KERANGKA PENDANAAN						KELOMPOK SASARAN	PRAKIRAAN MAJU RENCANA TAHUN 2027		PERANGKAT DAERAH PENANGGUNG JAWAB
							TARGET 2026	PAGU INDIKATIF (Rp)	LOKASI	SUMBER DANA	PRIORITAS			TARGET	PAGU INDIKATIF (Rp)	
											NASIONAL	DAERAH				
1	2	3	4	5	6	7	8	9	10	11	12	13	14	15	16	17
	2.17.04.2.01	Penilaian Kesehatan Koperasi Simpan Pinjam/Unit Simpan Pinjam Koperasi yang Wilayah Keanggotaanya dalam 1 (Satu) Daerah Kabupaten/Kota	*Jumlah KSP/USP Koperasi yang dinilai kesehatannya*	-			108 Unit Usaha	0,00			Melanjutkan pengembangan infrastruktur dan meningkatkan lapangan kerja yang berkualitas, mendorong kewirausahaan, mengembangkan industri kreatif serta mengembangkan agromaritim industri di sentra produksi melalui peran aktif koperasi.	2. Pembangunan Ekonomi	Koperasi	-	30.000.000,00	DINAS KOPERASI, PERINDUSTRIAN DAN PERDAGANGAN
	2.17.04.2.01.0001	Pelaksanaan Penilaian Kesehatan KSP/USP Koperasi Kewenangan Kabupaten/Kota														
			Jumlah Unit Usaha Koperasi yang Telah Dilakukan Penilaian Kesehatan				108 Unit Usaha	0,00	Kab. Bondowoso, Semua Kecamatan, Semua Kel/Desa	PENDAPATAN ASLI DAERAH (PAD)	Melanjutkan pengembangan infrastruktur dan meningkatkan lapangan kerja yang berkualitas, mendorong kewirausahaan, mengembangkan industri kreatif serta mengembangkan agromaritim industri di sentra produksi melalui peran aktif koperasi.	2. Pembangunan Ekonomi	Koperasi		30.000.000,00	DINAS KOPERASI, PERINDUSTRIAN DAN PERDAGANGAN
4.	**2.17.05**	**PROGRAM PENDIDIKAN DAN LATIHAN PERKOPERASIAN**	***Persentase jumlah anggota koperasi yang telah mengikuti pelatihan perkoperasian*** ***Persentase koperasi yang mengikuti pelatihan***	**-**			**0.66 %** **26.38 %**	**265.343.300,00**						**-**	**174.995.100,00**	
		[Meningkatnya Kualitas SDM Perkoperasian]	**Persentase Koperasi yang Diberikan Dukungan Fasilitasi Pelatihan**	**26.98**	**26.67**	**26.7**	**26.69**	**265.343.300,00**	-	-	-	-	-	-	**174.995.100,00**	-

NO	KODE	URUSAN / BIDANG URUSAN / PROGRAM / OUTCOME / KEGIATAN / SUB KEGIATAN	INDIKATOR PROGRAM / KEGIATAN / SUB KEGIATAN	TARGET AKHIR PERIODE RENSTRA OPD	REALISASI CAPAIAN RENJA OPD TAHUN 2024	PRAKIRAAN CAPAIAN TARGET RENJA OPD TAHUN 2025	CAPAIAN KINERJA DAN KERANGKA PENDANAAN						KELOMPOK SASARAN	PRAKIRAAN MAJU RENCANA TAHUN 2027		PERANGKAT DAERAH PENANGGUNG JAWAB
							TARGET 2026	PAGU INDIKATIF (Rp)	LOKASI	SUMBER DANA	PRIORITAS			TARGET	PAGU INDIKATIF (Rp)	
											NASIONAL	DAERAH				
1	2	3	4	5	6	7	8	9	10	11	12	13	14	15	16	17
	2.17.05.2.01	Pendidikan dan Latihan Perkoperasian Bagi Koperasi yang Wilayah Keanggotaan dalam Daerah Kabupaten/Kota	*Jumlah koperasi yang mengikuti pelatihan*	-			258 koperasi	265.343.300,00			Melanjutkan pengembangan infrastruktur dan meningkatkan lapangan kerja yang berkualitas, mendorong kewirausahaan, mengembangkan industri kreatif serta mengembangkan agromaritim industri di sentra produksi melalui peran aktif koperasi.	JATIM KERJA Memperluas Lapangan Kerja yang Berkualitas 2. Pembangunan Ekonomi	Koperasi	-	174.995.100,00	DINAS KOPERASI, PERINDUSTRIAN DAN PERDAGANGAN
	2.17.05.2.01.0001	Peningkatan Pemahaman dan Pengetahuan Perkoperasian serta Kapasitas dan Kompetensi SDM Koperasi														
			Jumlah SDM yang Memahami Pengetahuan Perkoperasian				660 Orang	265.343.300,00	Kab. Bondowoso, Semua Kecamatan, Semua Kel/Desa	PENDAPATAN ASLI DAERAH (PAD)	Melanjutkan pengembangan infrastruktur dan meningkatkan lapangan kerja yang berkualitas, mendorong kewirausahaan, mengembangkan industri kreatif serta mengembangkan agromaritim industri di sentra produksi melalui peran aktif koperasi.	JATIM KERJA Memperluas Lapangan Kerja yang Berkualitas 2. Pembangunan Ekonomi	Koperasi		174.995.100,00	DINAS KOPERASI, PERINDUSTRIAN DAN PERDAGANGAN

NO	KODE	URUSAN / BIDANG URUSAN / PROGRAM / OUTCOME / KEGIATAN / SUB KEGIATAN	INDIKATOR PROGRAM / KEGIATAN / SUB KEGIATAN	TARGET AKHIR PERIODE RENSTRA OPD	REALISASI CAPAIAN RENJA OPD TAHUN 2024	PRAKIRAAN CAPAIAN TARGET RENJA OPD TAHUN 2025	CAPAIAN KINERJA DAN KERANGKA PENDANAAN						KELOMPOK SASARAN	PRAKIRAAN MAJU RENCANA TAHUN 2027		PERANGKAT DAERAH PENANGGUNG JAWAB
							TARGET 2026	PAGU INDIKATIF (Rp)	LOKASI	SUMBER DANA	PRIORITAS			TARGET	PAGU INDIKATIF (Rp)	
											NASIONAL	DAERAH				
1	2	3	4	5	6	7	8	9	10	11	12	13	14	15	16	17
5.	**2.17.06**	**PROGRAM PEMBERDAYAAN DAN PERLINDUNGAN KOPERASI**	***Persentase koperasi yang diberikan dukungan fasilitasi kemitraan Persentase koperasi yang diberikan dukungan fasilitasi pembiayaan Persentase koperasi yang diberikan dukungan fasilitasi pemasaran Persentase penerbitan Nomor Induk Koperasi (NIK) Persentase koperasi yang diberikan dukungan fasilitasi pendampingan kelembagaan dan usaha***	**-**			**1.23 % 1.33 % 1.53 % 28.02 % 48.88 %**	**112.341.800,00**						**-**	**310.000.000,00**	
		[Meningkatnya Produktivitas Koperasi]	**Persentase Meningkatnya Koperasi yang Berkualitas**	**13.74**	**13.58**	**13.6**	**13.6**	**112.341.800,00**	-	-	-	-	-	-	**310.000.000,00**	-
	2.17.06.2.01	Pemberdayaan dan Perlindungan Koperasi yang Keanggotaannya dalam Daerah Kabupaten/Kota	*Jumlah koperasi yang diberdayakan*	-			478 koperasi	112.341.800,00			Melanjutkan pengembangan infrastruktur dan meningkatkan lapangan kerja yang berkualitas, mendorong kewirausahaan, mengembangkan industri kreatif serta mengembangkan agromaritim industri di sentra produksi melalui peran aktif koperasi.	JATIM KERJA Memperluas Lapangan Kerja yang Berkualitas 2. Pembangunan Ekonomi	Koperasi	-	310.000.000,00	DINAS KOPERASI, PERINDUSTRIAN DAN PERDAGANGAN
	2.17.06.2.01.0005	Peningkatan Produktivitas, Nilai Tambah, Akses Pasar, Akses Pembiayaan, Penguatan Kelembagaan, Penataan Manajemen, Standarisasi, dan Restrukturisasi Usaha														

NO	KODE	URUSAN / BIDANG URUSAN / PROGRAM / OUTCOME / KEGIATAN / SUB KEGIATAN	INDIKATOR PROGRAM / KEGIATAN / SUB KEGIATAN	TARGET AKHIR PERIODE RENSTRA OPD	REALISASI CAPAIAN RENJA OPD TAHUN 2024	PRAKIRAAN CAPAIAN TARGET RENJA OPD TAHUN 2025	CAPAIAN KINERJA DAN KERANGKA PENDANAAN						KELOMPOK SASARAN	PRAKIRAAN MAJU RENCANA TAHUN 2027		PERANGKAT DAERAH PENANGGUNG JAWAB
							TARGET 2026	PAGU INDIKATIF (Rp)	LOKASI	SUMBER DANA	PRIORITAS			TARGET	PAGU INDIKATIF (Rp)	
											NASIONAL	DAERAH				
1	2	3	4	5	6	7	8	9	10	11	12	13	14	15	16	17
			Jumlah Unit Usaha yang Produktif, Bernilai Tambah, Memiliki Akses Pasar, Akses Pembiayaan, Penguatan Kelembagaan, Penataan Manajemen, Standarisasi, dan Restrukturisasi Usaha				478 Unit Usaha	112.341.800,00	Kab. Bondowoso, Semua Kecamatan, Semua Kel/Desa	PENDAPATAN ASLI DAERAH (PAD)	Melanjutkan pengembangan infrastruktur dan meningkatkan lapangan kerja yang berkualitas, mendorong kewirausahaan, mengembangkan industri kreatif serta mengembangkan agromaritim industri di sentra produksi melalui peran aktif koperasi.	JATIM KERJA Memperluas Lapangan Kerja yang Berkualitas 2. Pembangunan Ekonomi	Koperasi		310.000.000,00	DINAS KOPERASI, PERINDUSTRIAN DAN PERDAGANGAN
6.	**2.17.07**	**PROGRAM PEMBERDAYAAN USAHA MENENGAH, USAHA KECIL, DAN USAHA MIKRO (UMKM)**	***Persentase pertumbuhan usaha skala mikro*** ***Persentase usaha mikro yang bermitra*** ***Persentase usaha mikro yang diinput ke dalam Online Data System (ODS)*** ***Persentase usaha mikro yang diberikan pendampingan***	**-**			**0.25 %** **0.30 %** **17.34 %** **9.72 %**	**563.204.500,00**						**-**	**933.000.000,00**	
		[Meningkatnya kapasitas UMKM yang tangguh dan mandiri]	**Jumlah Usaha Mikro yang Bertransformasi dari Informal ke Formal**	**91.07**	**83.57**	**85.6**	**87.69**	**563.204.500,00**	-	-	-	-	-	-	**933.000.000,00**	-
	2.17.07.2.01	Pemberdayaan Usaha Mikro yang Dilakukan Melalui Pendataan, Kemitraan, Kemudahan Perizinan, Penguatan Kelembagaan dan Koordinasi dengan Para Pemangku Kepentingan	*Jumlah usaha mikro yang diberdayakan melalui pendataan, kemitraan, kemudahan perizinan, penguatan kelembagaan dan koordinasi dengan para pemangku kepentingan*	-			40375 Unit Usaha	563.204.500,00			Melanjutkan pengembangan infrastruktur dan meningkatkan lapangan kerja yang berkualitas, mendorong kewirausahaan, mengembangkan industri kreatif serta mengembangkan agromaritim industri di sentra produksi melalui peran aktif koperasi.	JATIM KERJA Memperluas Lapangan Kerja yang Berkualitas 2. Pembangunan Ekonomi	pelaku usaha mikro	-	933.000.000,00	DINAS KOPERASI, PERINDUSTRIAN DAN PERDAGANGAN
	2.17.07.2.01.0002	Pemberdayaan Melalui Kemitraan Usaha Mikro														

NO	KODE	URUSAN / BIDANG URUSAN / PROGRAM / OUTCOME / KEGIATAN / SUB KEGIATAN	INDIKATOR PROGRAM / KEGIATAN / SUB KEGIATAN	TARGET AKHIR PERIODE RENSTRA OPD	REALISASI CAPAIAN RENJA OPD TAHUN 2024	PRAKIRAAN CAPAIAN TARGET RENJA OPD TAHUN 2025	CAPAIAN KINERJA DAN KERANGKA PENDANAAN						KELOMPOK SASARAN	PRAKIRAAN MAJU RENCANA TAHUN 2027		PERANGKAT DAERAH PENANGGUNG JAWAB
							TARGET 2026	PAGU INDIKATIF (Rp)	LOKASI	SUMBER DANA	PRIORITAS			TARGET	PAGU INDIKATIF (Rp)	
											NASIONAL	DAERAH				
1	2	3	4	5	6	7	8	9	10	11	12	13	14	15	16	17
			Jumlah Unit Usaha yang Telah Melaksanakan Kemitraan Usaha Mikro				120 Unit Usaha	100.000.000,00	Kab. Bondowoso, Semua Kecamatan, Semua Kel/Desa	PENDAPATAN ASLI DAERAH (PAD)	Melanjutkan pengembangan infrastruktur dan meningkatkan lapangan kerja yang berkualitas, mendorong kewirausahaan, mengembangkan industri kreatif serta mengembangkan agromaritim industri di sentra produksi melalui peran aktif koperasi.	JATIM KERJA Memperluas Lapangan Kerja yang Berkualitas 2. Pembangunan Ekonomi	pelaku usaha mikro		30.000.000,00	DINAS KOPERASI, PERINDUSTRIAN DAN PERDAGANGAN
	2.17.07.2.01.0003	Fasilitasi Kemudahan Perizinan Usaha Mikro														
			Jumlah Usaha Mikro yang Telah Mendapatkan Perizinan				4900 Unit Usaha	0,00	Kab. Bondowoso, Semua Kecamatan, Semua Kel/Desa	PENDAPATAN BAGI HASIL	Melanjutkan pengembangan infrastruktur dan meningkatkan lapangan kerja yang berkualitas, mendorong kewirausahaan, mengembangkan industri kreatif serta mengembangkan agromaritim industri di sentra produksi melalui peran aktif koperasi.	JATIM KERJA Memperluas Lapangan Kerja yang Berkualitas 2. Pembangunan Ekonomi	pelaku usaha mikro		25.000.000,00	DINAS KOPERASI, PERINDUSTRIAN DAN PERDAGANGAN
	2.17.07.2.01.0004	Pemberdayaan Kelembagaan Potensi dan Pengembangan Usaha Mikro														

NO	KODE	URUSAN / BIDANG URUSAN / PROGRAM / OUTCOME / KEGIATAN / SUB KEGIATAN	INDIKATOR PROGRAM / KEGIATAN / SUB KEGIATAN	TARGET AKHIR PERIODE RENSTRA OPD	REALISASI CAPAIAN RENJA OPD TAHUN 2024	PRAKIRAAN CAPAIAN TARGET RENJA OPD TAHUN 2025	CAPAIAN KINERJA DAN KERANGKA PENDANAAN						KELOMPOK SASARAN	PRAKIRAAN MAJU RENCANA TAHUN 2027		PERANGKAT DAERAH PENANGGUNG JAWAB
							TARGET 2026	PAGU INDIKATIF (Rp)	LOKASI	SUMBER DANA	PRIORITAS			TARGET	PAGU INDIKATIF (Rp)	
											NASIONAL	DAERAH				
1	2	3	4	5	6	7	8	9	10	11	12	13	14	15	16	17
			Jumlah Unit Usaha yang Telah Menerima Pembinaan dan Pendampingan Terhadap Usaha Mikro				3925 Unit Usaha	260.000.000,00	Kab. Bondowoso, Semua Kecamatan, Semua Kel/Desa	PENDAPATAN ASLI DAERAH (PAD), PENDAPATAN BAGI HASIL	Melanjutkan pengembangan infrastruktur dan meningkatkan lapangan kerja yang berkualitas, mendorong kewirausahaan, mengembangkan industri kreatif serta mengembangkan agromaritim industri di sentra produksi melalui peran aktif koperasi.	JATIM KERJA Memperluas Lapangan Kerja yang Berkualitas 2. Pembangunan Ekonomi	pelaku usaha mikro		448.000.000,00	DINAS KOPERASI, PERINDUSTRIAN DAN PERDAGANGAN
	2.17.07.2.01.0011	Fasilitasi Sertifikasi dan Standardisasi Usaha Mikro														
			Jumlah Usaha Mikro yang Terfasilitasi				30 Unit Usaha	0,00	Kab. Bondowoso, Semua Kecamatan, Semua Kel/Desa	PENDAPATAN BAGI HASIL	Melanjutkan pengembangan infrastruktur dan meningkatkan lapangan kerja yang berkualitas, mendorong kewirausahaan, mengembangkan industri kreatif serta mengembangkan agromaritim industri di sentra produksi melalui peran aktif koperasi.	JATIM KERJA Memperluas Lapangan Kerja yang Berkualitas 2. Pembangunan Ekonomi	pelaku usaha mikro		50.000.000,00	DINAS KOPERASI, PERINDUSTRIAN DAN PERDAGANGAN
	2.17.07.2.01.0012	Fasilitasi Pengadaan Barang/Jasa Pemerintah														

NO	KODE	URUSAN / BIDANG URUSAN / PROGRAM / OUTCOME / KEGIATAN / SUB KEGIATAN	INDIKATOR PROGRAM / KEGIATAN / SUB KEGIATAN	TARGET AKHIR PERIODE RENSTRA OPD	REALISASI CAPAIAN RENJA OPD TAHUN 2024	PRAKIRAAN CAPAIAN TARGET RENJA OPD TAHUN 2025	CAPAIAN KINERJA DAN KERANGKA PENDANAAN						KELOMPOK SASARAN	PRAKIRAAN MAJU RENCANA TAHUN 2027		PERANGKAT DAERAH PENANGGUNG JAWAB
							TARGET 2026	PAGU INDIKATIF (Rp)	LOKASI	SUMBER DANA	PRIORITAS			TARGET	PAGU INDIKATIF (Rp)	
											NASIONAL	DAERAH				
1	2	3	4	5	6	7	8	9	10	11	12	13	14	15	16	17
			Jumlah Usaha Mikro yang Terfasilitasi				30 Unit Usaha	50.000.000,00	Kab. Bondowoso, Semua Kecamatan, Semua Kel/Desa	PENDAPATAN BAGI HASIL	Melanjutkan pengembangan infrastruktur dan meningkatkan lapangan kerja yang berkualitas, mendorong kewirausahaan, mengembangkan industri kreatif serta mengembangkan agromaritim industri di sentra produksi melalui peran aktif koperasi.	JATIM KERJA Memperluas Lapangan Kerja yang Berkualitas 2. Pembangunan Ekonomi	pelaku usaha mikro		50.000.000,00	DINAS KOPERASI, PERINDUSTRIAN DAN PERDAGANGAN
	2.17.07.2.01.0014	Penyusunan Basis Data Usaha Mikro														
			Jumlah Unit Usaha Mikro Terdata				40375 Unit Usaha	0,00	Kab. Bondowoso, Semua Kecamatan, Semua Kel/Desa	PENDAPATAN BAGI HASIL	Melanjutkan pengembangan infrastruktur dan meningkatkan lapangan kerja yang berkualitas, mendorong kewirausahaan, mengembangkan industri kreatif serta mengembangkan agromaritim industri di sentra produksi melalui peran aktif koperasi.	2. Pembangunan Ekonomi	pelaku usaha mikro		150.000.000,00	DINAS KOPERASI, PERINDUSTRIAN DAN PERDAGANGAN
	2.17.07.2.01.0015	Peningkatan Pemahaman dan Pengetahuan UMKM serta Kapasitas dan Kompetensi SDM UMKM dan Kewirausahaan melalui Pendidikan dan Pelatihan														

NO	KODE	URUSAN / BIDANG URUSAN / PROGRAM / OUTCOME / KEGIATAN / SUB KEGIATAN	INDIKATOR PROGRAM / KEGIATAN / SUB KEGIATAN	TARGET AKHIR PERIODE RENSTRA OPD	REALISASI CAPAIAN RENJA OPD TAHUN 2024	PRAKIRAAN CAPAIAN TARGET RENJA OPD TAHUN 2025	CAPAIAN KINERJA DAN KERANGKA PENDANAAN						KELOMPOK SASARAN	PRAKIRAAN MAJU RENCANA TAHUN 2027		PERANGKAT DAERAH PENANGGUNG JAWAB
							TARGET 2026	PAGU INDIKATIF (Rp)	LOKASI	SUMBER DANA	PRIORITAS			TARGET	PAGU INDIKATIF (Rp)	
											NASIONAL	DAERAH				
1	2	3	4	5	6	7	8	9	10	11	12	13	14	15	16	17
			Jumlah SDM yang Memahami Pengetahuan Usaha Mikro dan Kewirausahaan				200 Orang	153.204.500,00	Kab. Bondowoso, Semua Kecamatan, Semua Kel/Desa	PENDAPATAN ASLI DAERAH (PAD), PENDAPATAN BAGI HASIL	Melanjutkan pengembangan infrastruktur dan meningkatkan lapangan kerja yang berkualitas, mendorong kewirausahaan, mengembangkan industri kreatif serta mengembangkan agromaritim industri di sentra produksi melalui peran aktif koperasi.	JATIM KERJA Memperluas Lapangan Kerja yang Berkualitas 2. Pembangunan Ekonomi	pelaku usaha mikro		180.000.000,00	DINAS KOPERASI, PERINDUSTRIAN DAN PERDAGANGAN
7.	**2.17.08**	**PROGRAM PENGEMBANGAN UMKM**	***Persentase usaha mikro yang diberikan dukungan fasilitasi standarisasi dan sertifikasi produk usaha Persentase usaha mikro yang diberikan dukungan fasilitasi pemasaran Rasio usaha mikro yang diberikan dukungan fasilitasi pelatihan***	**-**			**0.22 % 0.35 % 2.90 %**	**1.966.855.300,00**						**-**	**3.532.620.500,00**	
		[Meningkatnya daya saing UMKM]	**Pertumbuhan Wirausaha**	**2.75**	**0.15**	**1.4**	**2.60**	**1.966.855.300,00**	-	-	-	-	-	-	**3.532.620.500,00**	-
	2.17.08.2.01	Pengembangan Usaha Mikro dengan Orientasi Peningkatan Skala Usaha Menjadi Usaha Kecil	*Jumlah unit usaha mikro yang difasilitasi pengembangan usaha*	-			640 Unit Usaha	1.966.855.300,00			Melanjutkan pengembangan infrastruktur dan meningkatkan lapangan kerja yang berkualitas, mendorong kewirausahaan, mengembangkan industri kreatif serta mengembangkan agromaritim industri di sentra produksi melalui peran aktif koperasi.	JATIM KERJA Memperluas Lapangan Kerja yang Berkualitas 2. Pembangunan Ekonomi	pelaku usaha mikro	-	3.532.620.500,00	DINAS KOPERASI, PERINDUSTRIAN DAN PERDAGANGAN
	2.17.08.2.01.0006	Produksi dan Pengolahan, Pemasaran, Sumber Daya Manusia, serta Desain dan Teknologi														

NO	KODE	URUSAN / BIDANG URUSAN / PROGRAM / OUTCOME / KEGIATAN / SUB KEGIATAN	INDIKATOR PROGRAM / KEGIATAN / SUB KEGIATAN	TARGET AKHIR PERIODE RENSTRA OPD	REALISASI CAPAIAN RENJA OPD TAHUN 2024	PRAKIRAAN CAPAIAN TARGET RENJA OPD TAHUN 2025	CAPAIAN KINERJA DAN KERANGKA PENDANAAN						KELOMPOK SASARAN	PRAKIRAAN MAJU RENCANA TAHUN 2027		PERANGKAT DAERAH PENANGGUNG JAWAB
							TARGET 2026	PAGU INDIKATIF (Rp)	LOKASI	SUMBER DANA	PRIORITAS			TARGET	PAGU INDIKATIF (Rp)	
											NASIONAL	DAERAH				
1	2	3	4	5	6	7	8	9	10	11	12	13	14	15	16	17
			Jumlah Unit Usaha UMKM yang Mendapatkan Fasilitas Produksi dan Pengolahan, Pemasaran, Sumber Daya Manusia, Serta Desain dan Teknologi				640 Unit Usaha	1.966.855.300,00	Kab. Bondowoso, Semua Kecamatan, Semua Kel/Desa	PENDAPATAN ASLI DAERAH (PAD), PENDAPATAN BAGI HASIL	Melanjutkan pengembangan infrastruktur dan meningkatkan lapangan kerja yang berkualitas, mendorong kewirausahaan, mengembangkan industri kreatif serta mengembangkan agromaritim industri di sentra produksi melalui peran aktif koperasi.	JATIM KERJA Memperluas Lapangan Kerja yang Berkualitas 2. Pembangunan Ekonomi	pelaku usaha mikro		3.532.620.500,00	DINAS KOPERASI, PERINDUSTRIAN DAN PERDAGANGAN
	3	**URUSAN PEMERINTAHAN PILIHAN**						**5.911.030.505,00**							**8.467.536.200,00**	
	3.30	**URUSAN PEMERINTAHAN BIDANG PERDAGANGAN**						**1.694.705.480,00**							**2.660.000.000,00**	
1.	**3.30.03**	**PROGRAM PENINGKATAN SARANA DISTRIBUSI PERDAGANGAN**	***Persentase pengembangan dan pengelolaan sarana distribusi perdagangan***	**-**			**100 %**	**339.605.480,00**						**-**	**550.000.000,00**	
		[Meningkatnya kualitas sarana perdagangan dan distribusi barang yang efisien. merata dan terintegrasi]	**Persentase Sarana Perdagangan yang Ditingkatkan Kualitasnya**	**14.17**	**35.29**	**35.29**	**35.29**	**339.605.480,00**	-	-	-	-	-	-	**550.000.000,00**	-
	3.30.03.2.01	Pembangunan dan Pengelolaan Sarana Distribusi Perdagangan	*Jumlah sarana distribusi perdagangan yang dibangun dan dikelola*	-			16 Unit	324.605.480,00			Melanjutkan pengembangan infrastruktur dan meningkatkan lapangan kerja yang berkualitas, mendorong kewirausahaan, mengembangkan industri kreatif serta mengembangkan agromaritim industri di sentra produksi melalui peran aktif koperasi.	JATIM KERJA Memperluas Lapangan Kerja yang Berkualitas 2. Pembangunan Ekonomi	pelaku usaha perdagangan	-	500.000.000,00	DINAS KOPERASI, PERINDUSTRIAN DAN PERDAGANGAN

NO	KODE	URUSAN / BIDANG URUSAN / PROGRAM / OUTCOME / KEGIATAN / SUB KEGIATAN	INDIKATOR PROGRAM / KEGIATAN / SUB KEGIATAN	TARGET AKHIR PERIODE RENSTRA OPD	REALISASI CAPAIAN RENJA OPD TAHUN 2024	PRAKIRAAN CAPAIAN TARGET RENJA OPD TAHUN 2025	CAPAIAN KINERJA DAN KERANGKA PENDANAAN						KELOMPOK SASARAN	PRAKIRAAN MAJU RENCANA TAHUN 2027		PERANGKAT DAERAH PENANGGUNG JAWAB
							TARGET 2026	PAGU INDIKATIF (Rp)	LOKASI	SUMBER DANA	PRIORITAS			TARGET	PAGU INDIKATIF (Rp)	
											NASIONAL	DAERAH				
1	2	3	4	5	6	7	8	9	10	11	12	13	14	15	16	17
	3.30.03.2.01.0001	Penyediaan Sarana Distribusi Perdagangan														
			Jumlah Sarana Distribusi Perdagangan				16 Unit	190.000.080,00	Kab. Bondowoso, Semua Kecamatan, Semua Kel/Desa	PENDAPATAN ASLI DAERAH (PAD)	Melanjutkan pengembangan infrastruktur dan meningkatkan lapangan kerja yang berkualitas, mendorong kewirausahaan, mengembangkan industri kreatif serta mengembangkan agromaritim industri di sentra produksi melalui peran aktif koperasi.	JATIM KERJA Memperluas Lapangan Kerja yang Berkualitas 2. Pembangunan Ekonomi	pelaku usaha perdagangan		300.000.000,00	DINAS KOPERASI, PERINDUSTRIAN DAN PERDAGANGAN
	3.30.03.2.01.0002	Fasilitasi Pengelolaan Sarana Distribusi Perdagangan														
			Jumlah Fasilitasi Pengelolaan Sarana Distribusi Perdagangan				16 Unit	134.605.400,00	Kab. Bondowoso, Semua Kecamatan, Semua Kel/Desa	PENDAPATAN ASLI DAERAH (PAD), SISA LEBIH PERHITUNGAN ANGGARAN TAHUN SEBELUMNYA	Melanjutkan pengembangan infrastruktur dan meningkatkan lapangan kerja yang berkualitas, mendorong kewirausahaan, mengembangkan industri kreatif serta mengembangkan agromaritim industri di sentra produksi melalui peran aktif koperasi.	JATIM KERJA Memperluas Lapangan Kerja yang Berkualitas 2. Pembangunan Ekonomi	pelaku usaha perdagangan		200.000.000,00	DINAS KOPERASI, PERINDUSTRIAN DAN PERDAGANGAN

NO	KODE	URUSAN / BIDANG URUSAN / PROGRAM / OUTCOME / KEGIATAN / SUB KEGIATAN	INDIKATOR PROGRAM / KEGIATAN / SUB KEGIATAN	TARGET AKHIR PERIODE RENSTRA OPD	REALISASI CAPAIAN RENJA OPD TAHUN 2024	PRAKIRAAN CAPAIAN TARGET RENJA OPD TAHUN 2025	CAPAIAN KINERJA DAN KERANGKA PENDANAAN						KELOMPOK SASARAN	PRAKIRAAN MAJU RENCANA TAHUN 2027		PERANGKAT DAERAH PENANGGUNG JAWAB
							TARGET 2026	PAGU INDIKATIF (Rp)	LOKASI	SUMBER DANA	PRIORITAS			TARGET	PAGU INDIKATIF (Rp)	
											NASIONAL	DAERAH				
1	2	3	4	5	6	7	8	9	10	11	12	13	14	15	16	17
	3.30.03.2.02	Pembinaan Terhadap Pengelola Sarana Distribusi Perdagangan Masyarakat di Wilayah Kerjanya	*Jumlah pengelola sarana distribusi perdagangan yang diberikan pembinaan*	-			500 Orang	15.000.000,00			Melanjutkan pengembangan infrastruktur dan meningkatkan lapangan kerja yang berkualitas, mendorong kewirausahaan, mengembangkan industri kreatif serta mengembangkan agromaritim industri di sentra produksi melalui peran aktif koperasi.	JATIM KERJA Memperluas Lapangan Kerja yang Berkualitas 2. Pembangunan Ekonomi	pelaku usaha perdagangan	-	50.000.000,00	DINAS KOPERASI, PERINDUSTRIAN DAN PERDAGANGAN
	3.30.03.2.02.0001	Pembinaan dan Pengendalian Pengelola Sarana Distribusi Perdagangan														
			Jumlah Dokumen Hasil Pembinaan dan Pengendalian kepada Pengelola Sarana Distribusi Perdagangan				1 Dokumen	15.000.000,00	Kab. Bondowoso, Semua Kecamatan, Semua Kel/Desa	SISA LEBIH PERHITUNGAN ANGGARAN TAHUN SEBELUMNYA	Melanjutkan pengembangan infrastruktur dan meningkatkan lapangan kerja yang berkualitas, mendorong kewirausahaan, mengembangkan industri kreatif serta mengembangkan agromaritim industri di sentra produksi melalui peran aktif koperasi.	JATIM KERJA Memperluas Lapangan Kerja yang Berkualitas 2. Pembangunan Ekonomi	pelaku usaha perdagangan		50.000.000,00	DINAS KOPERASI, PERINDUSTRIAN DAN PERDAGANGAN
2.	**3.30.04**	**PROGRAM STABILISASI HARGA BARANG KEBUTUHAN POKOK DAN BARANG PENTING**	***Persentase laporan harga harian melalui sistem informasi harga Persentase koefisien variasi harga antar waktu Persentase kinerja realisasi pupuk***	**-**			**100 % 2.25 % 37.08 %**	**230.000.000,00**						**-**	**440.000.000,00**	
		[Meningkatnya Kelancaran Distribusi dan Stabilitas Harga Barang Kebutuhan Pokok dan Barang penting]	**Persentase Stabilisasi Harga Barang Kebutuhan Pokok Dan Barang Penting**	**2,45**	**2.25**	**2.28**	**2.3**	**230.000.000,00**	-	-	-	-	-	-	**440.000.000,00**	-

NO	KODE	URUSAN / BIDANG URUSAN / PROGRAM / OUTCOME / KEGIATAN / SUB KEGIATAN	INDIKATOR PROGRAM / KEGIATAN / SUB KEGIATAN	TARGET AKHIR PERIODE RENSTRA OPD	REALISASI CAPAIAN RENJA OPD TAHUN 2024	PRAKIRAAN CAPAIAN TARGET RENJA OPD TAHUN 2025	CAPAIAN KINERJA DAN KERANGKA PENDANAAN						KELOMPOK SASARAN	PRAKIRAAN MAJU RENCANA TAHUN 2027		PERANGKAT DAERAH PENANGGUNG JAWAB
							TARGET 2026	PAGU INDIKATIF (Rp)	LOKASI	SUMBER DANA	PRIORITAS			TARGET	PAGU INDIKATIF (Rp)	
											NASIONAL	DAERAH				
1	2	3	4	5	6	7	8	9	10	11	12	13	14	15	16	17
	3.30.04.2.01	Menjamin Ketersediaan Barang Kebutuhan Pokok dan Barang Penting di Tingkat Daerah Kabupaten/ Kota	*Jumlah laporan ketersediaan barang kebutuhan pokok dan barang penting*	-			12 Laporan	0,00			Melanjutkan pengembangan infrastruktur dan meningkatkan lapangan kerja yang berkualitas, mendorong kewirausahaan, mengembangkan industri kreatif serta mengembangkan agromaritim industri di sentra produksi melalui peran aktif koperasi.	2. Pembangunan Ekonomi	pelaku usaha perdagangan	-	30.000.000,00	DINAS KOPERASI, PERINDUSTRIAN DAN PERDAGANGAN
	3.30.04.2.01.0001	Koordinasi dan Sinkronisasi Ketersediaan Barang Kebutuhan Pokok dan Barang Penting di Tingkat Agen dan Pasar Rakyat														
			Jumlah Laporan Koordinasi dan Sinkronisasi Ketersediaan Barang Kebutuhan Pokok dan Barang Penting di Tingkat Agen dan Pasar Rakyat				12 Laporan	0,00	Kab. Bondowoso, Semua Kecamatan, Semua Kel/Desa	PENDAPATAN ASLI DAERAH (PAD)	Melanjutkan pengembangan infrastruktur dan meningkatkan lapangan kerja yang berkualitas, mendorong kewirausahaan, mengembangkan industri kreatif serta mengembangkan agromaritim industri di sentra produksi melalui peran aktif koperasi.	2. Pembangunan Ekonomi	pelaku usaha perdagangan		30.000.000,00	DINAS KOPERASI, PERINDUSTRIAN DAN PERDAGANGAN

NO	KODE	URUSAN / BIDANG URUSAN / PROGRAM / OUTCOME / KEGIATAN / SUB KEGIATAN	INDIKATOR PROGRAM / KEGIATAN / SUB KEGIATAN	TARGET AKHIR PERIODE RENSTRA OPD	REALISASI CAPAIAN RENJA OPD TAHUN 2024	PRAKIRAAN CAPAIAN TARGET RENJA OPD TAHUN 2025	CAPAIAN KINERJA DAN KERANGKA PENDANAAN						KELOMPOK SASARAN	PRAKIRAAN MAJU RENCANA TAHUN 2027		PERANGKAT DAERAH PENANGGUNG JAWAB
							TARGET 2026	PAGU INDIKATIF (Rp)	LOKASI	SUMBER DANA	PRIORITAS			TARGET	PAGU INDIKATIF (Rp)	
											NASIONAL	DAERAH				
1	2	3	4	5	6	7	8	9	10	11	12	13	14	15	16	17
	3.30.04.2.02	Pengendalian Harga, dan Stok Barang Kebutuhan Pokok dan Barang Penting di Tingkat Pasar Kabupaten/Kota	*Jumlah laporan pengendalian harga dan stok barang kebutuhan pokok dan barang penting di tingkat pasar*	-			13 Laporan	220.000.000,00			Melanjutkan pengembangan infrastruktur dan meningkatkan lapangan kerja yang berkualitas, mendorong kewirausahaan, mengembangkan industri kreatif serta mengembangkan agromaritim industri di sentra produksi melalui peran aktif koperasi.	JATIM KERJA Memperluas Lapangan Kerja yang Berkualitas 2. Pembangunan Ekonomi	pelaku usaha perdagangan	-	380.000.000,00	DINAS KOPERASI, PERINDUSTRIAN DAN PERDAGANGAN
	3.30.04.2.02.0001	Pemantauan Harga dan Stok Barang Kebutuhan Pokok dan Barang Penting pada Pelaku Usaha Distribusi Barang dalam 1 (Satu) Kabupaten/Kota														
			Jumlah Laporan Pemantauan Harga dan Stok Barang Kebutuhan Pokok dan Barang Penting pada Pelaku Usaha Distribusi Barang dalam 1 (Satu) Kabupaten/Kota				12 Laporan	30.000.000,00	Kab. Bondowoso, Semua Kecamatan, Semua Kel/Desa	SISA LEBIH PERHITUNGAN ANGGARAN TAHUN SEBELUMNYA	Melanjutkan pengembangan infrastruktur dan meningkatkan lapangan kerja yang berkualitas, mendorong kewirausahaan, mengembangkan industri kreatif serta mengembangkan agromaritim industri di sentra produksi melalui peran aktif koperasi.	JATIM KERJA Memperluas Lapangan Kerja yang Berkualitas 2. Pembangunan Ekonomi	pelaku usaha perdagangan		30.000.000,00	DINAS KOPERASI, PERINDUSTRIAN DAN PERDAGANGAN
	3.30.04.2.02.0003	Pelaksanaan Operasi Pasar Reguler dan Pasar Khusus yang Berdampak dalam 1 (Satu) Kabupaten/Kota														

NO	KODE	URUSAN / BIDANG URUSAN / PROGRAM / OUTCOME / KEGIATAN / SUB KEGIATAN	INDIKATOR PROGRAM / KEGIATAN / SUB KEGIATAN	TARGET AKHIR PERIODE RENSTRA OPD	REALISASI CAPAIAN RENJA OPD TAHUN 2024	PRAKIRAAN CAPAIAN TARGET RENJA OPD TAHUN 2025	CAPAIAN KINERJA DAN KERANGKA PENDANAAN						KELOMPOK SASARAN	PRAKIRAAN MAJU RENCANA TAHUN 2027		PERANGKAT DAERAH PENANGGUNG JAWAB
							TARGET 2026	PAGU INDIKATIF (Rp)	LOKASI	SUMBER DANA	PRIORITAS			TARGET	PAGU INDIKATIF (Rp)	
											NASIONAL	DAERAH				
1	2	3	4	5	6	7	8	9	10	11	12	13	14	15	16	17
			Jumlah Laporan Pelaksanaan Operasi Pasar Reguler dan Pasar Khusus yang Berdampak dalam 1 (Satu) Kabupaten/Kota				1 Laporan	190.000.000,00	Kab. Bondowoso, Semua Kecamatan, Semua Kel/Desa	PENDAPATAN ASLI DAERAH (PAD)	Melanjutkan pengembangan infrastruktur dan meningkatkan lapangan kerja yang berkualitas, mendorong kewirausahaan, mengembangkan industri kreatif serta mengembangkan agromaritim industri di sentra produksi melalui peran aktif koperasi.	JATIM KERJA Memperluas Lapangan Kerja yang Berkualitas 2. Pembangunan Ekonomi	pelaku usaha perdagangan		350.000.000,00	DINAS KOPERASI, PERINDUSTRIAN DAN PERDAGANGAN
	3.30.04.2.03	Pengawasan Pupuk dan Pestisida Bersubsidi di Tingkat Daerah Kabupaten/Kota	*Jumlah laporan pengawasan pupuk dan pestisida bersubsidi di tingkat daerah Kabupaten/Kota*	-			12 Laporan	10.000.000,00			Melanjutkan pengembangan infrastruktur dan meningkatkan lapangan kerja yang berkualitas, mendorong kewirausahaan, mengembangkan industri kreatif serta mengembangkan agromaritim industri di sentra produksi melalui peran aktif koperasi.	JATIM KERJA Memperluas Lapangan Kerja yang Berkualitas 2. Pembangunan Ekonomi	pelaku usaha perdagangan	-	30.000.000,00	DINAS KOPERASI, PERINDUSTRIAN DAN PERDAGANGAN
	3.30.04.2.03.0003	Pengawasan Penyaluran dan Penggunaan Pupuk dan Pestisida Bersubsidi														

NO	KODE	URUSAN / BIDANG URUSAN / PROGRAM / OUTCOME / KEGIATAN / SUB KEGIATAN	INDIKATOR PROGRAM / KEGIATAN / SUB KEGIATAN	TARGET AKHIR PERIODE RENSTRA OPD	REALISASI CAPAIAN RENJA OPD TAHUN 2024	PRAKIRAAN CAPAIAN TARGET RENJA OPD TAHUN 2025	CAPAIAN KINERJA DAN KERANGKA PENDANAAN						KELOMPOK SASARAN	PRAKIRAAN MAJU RENCANA TAHUN 2027		PERANGKAT DAERAH PENANGGUNG JAWAB
							TARGET 2026	PAGU INDIKATIF (Rp)	LOKASI	SUMBER DANA	PRIORITAS			TARGET	PAGU INDIKATIF (Rp)	
											NASIONAL	DAERAH				
1	2	3	4	5	6	7	8	9	10	11	12	13	14	15	16	17
			Jumlah Laporan Pengawasan Penyaluran dan Penggunaan Pupuk dan Pestisida Bersubsidi dengan Realisasi Minimal 90%				12 Laporan	10.000.000,00	Kab. Bondowoso, Semua Kecamatan, Semua Kel/Desa	PENDAPATAN ASLI DAERAH (PAD), SISA LEBIH PERHITUNGAN ANGGARAN TAHUN SEBELUMNYA	Melanjutkan pengembangan infrastruktur dan meningkatkan lapangan kerja yang berkualitas, mendorong kewirausahaan, mengembangkan industri kreatif serta mengembangkan agromaritim industri di sentra produksi melalui peran aktif koperasi.	JATIM KERJA Memperluas Lapangan Kerja yang Berkualitas 2. Pembangunan Ekonomi	pelaku usaha perdagangan		30.000.000,00	DINAS KOPERASI, PERINDUSTRIAN DAN PERDAGANGAN
3.	**3.30.05**	**PROGRAM PENGEMBANGAN EKSPOR**	***Persentase pelaku usaha yang memperoleh fasilitas promosi dagang Persentase pelaku usaha yang memperoleh fasilitas peningkatan kapasitas terkait ekspor***	**-**			**33.33 % 66.67 %**	**795.000.000,00**						**-**	**1.620.000.000,00**	
		[Meningkatnya pelaku usaha yang berorientasi ekspor]	**Nilai Total Penjualan Perdagangan Antar Wilayah pada kab/kota**	**80.35**	**77.5**	**77.50**	**77.5**	**795.000.000,00**	-	-	-	-	-	-	**1.620.000.000,00**	-
	3.30.05.2.01	Penyelenggaraan Promosi Dagang Melalui Pameran Dagang dan Misi Dagang bagi Produk Ekspor Unggulan yang Terdapat pada 1 (Satu) Daerah Kabupaten/Kota	*Jumlah pelaku usaha yang memperoleh fasilitas promosi dagang atau peningkatan kapasitas terkait ekspor*	-			50 Pelaku Usaha	795.000.000,00			Melanjutkan pengembangan infrastruktur dan meningkatkan lapangan kerja yang berkualitas, mendorong kewirausahaan, mengembangkan industri kreatif serta mengembangkan agromaritim industri di sentra produksi melalui peran aktif koperasi.	JATIM KERJA Memperluas Lapangan Kerja yang Berkualitas 2. Pembangunan Ekonomi	pelaku usaha perdagangan	-	1.620.000.000,00	DINAS KOPERASI, PERINDUSTRIAN DAN PERDAGANGAN
	3.30.05.2.01.0003	Pameran Dagang Lokal														

NO	KODE	URUSAN / BIDANG URUSAN / PROGRAM / OUTCOME / KEGIATAN / SUB KEGIATAN	INDIKATOR PROGRAM / KEGIATAN / SUB KEGIATAN	TARGET AKHIR PERIODE RENSTRA OPD	REALISASI CAPAIAN RENJA OPD TAHUN 2024	PRAKIRAAN CAPAIAN TARGET RENJA OPD TAHUN 2025	CAPAIAN KINERJA DAN KERANGKA PENDANAAN						KELOMPOK SASARAN	PRAKIRAAN MAJU RENCANA TAHUN 2027		PERANGKAT DAERAH PENANGGUNG JAWAB
							TARGET 2026	PAGU INDIKATIF (Rp)	LOKASI	SUMBER DANA	PRIORITAS			TARGET	PAGU INDIKATIF (Rp)	
											NASIONAL	DAERAH				
1	2	3	4	5	6	7	8	9	10	11	12	13	14	15	16	17
			Jumlah Pelaku Usaha yang Difasilitasi dalam Pameran Dagang Lokal				50 Pelaku Usaha	675.000.000,00	Kab. Bondowoso, Semua Kecamatan, Semua Kel/Desa	PENDAPATAN ASLI DAERAH (PAD)	Melanjutkan pengembangan infrastruktur dan meningkatkan lapangan kerja yang berkualitas, mendorong kewirausahaan, mengembangkan industri kreatif serta mengembangkan agromaritim industri di sentra produksi melalui peran aktif koperasi.	JATIM KERJA Memperluas Lapangan Kerja yang Berkualitas 2. Pembangunan Ekonomi	pelaku usaha perdagangan		1.100.000.000,00	DINAS KOPERASI, PERINDUSTRIAN DAN PERDAGANGAN
	3.30.05.2.01.0005	Peningkatan Citra Produk Ekspor														
			Jumlah Produk Unggulan Ekspor Daerah yang Disusun Menjadi Materi Promosi				5 Produk	120.000.000,00	Kab. Bondowoso, Semua Kecamatan, Semua Kel/Desa	PENDAPATAN ASLI DAERAH (PAD)	Melanjutkan pengembangan infrastruktur dan meningkatkan lapangan kerja yang berkualitas, mendorong kewirausahaan, mengembangkan industri kreatif serta mengembangkan agromaritim industri di sentra produksi melalui peran aktif koperasi.	JATIM KERJA Memperluas Lapangan Kerja yang Berkualitas 2. Pembangunan Ekonomi	pelaku usaha perdagangan		520.000.000,00	DINAS KOPERASI, PERINDUSTRIAN DAN PERDAGANGAN
4.	**3.30.06**	**PROGRAM STANDARDISASI DAN PERLINDUNGAN KONSUMEN**	***Persentase alat-alat ukur, takar, timbang dan perlengkapannya (UTTP) yang ditera/tera ulang dalam tahun berjalan***	**-**			**0.57 %**	**330.100.000,00**						**-**	**50.000.000,00**	
		[Meningkatnya Tertib Niaga dan Mutu Produk]	**Persentase alat-alat ukur, takar, timbang dan perlengkapannya (UTTP) bertanda tera sah yang berlaku**	**6.44**	**1.55**	**1.49**	**2.48**	**330.100.000,00**	-	-	-	-	-	-	**50.000.000,00**	-

NO	KODE	URUSAN / BIDANG URUSAN / PROGRAM / OUTCOME / KEGIATAN / SUB KEGIATAN	INDIKATOR PROGRAM / KEGIATAN / SUB KEGIATAN	TARGET AKHIR PERIODE RENSTRA OPD	REALISASI CAPAIAN RENJA OPD TAHUN 2024	PRAKIRAAN CAPAIAN TARGET RENJA OPD TAHUN 2025	CAPAIAN KINERJA DAN KERANGKA PENDANAAN						KELOMPOK SASARAN	PRAKIRAAN MAJU RENCANA TAHUN 2027		PERANGKAT DAERAH PENANGGUNG JAWAB
							TARGET 2026	PAGU INDIKATIF (Rp)	LOKASI	SUMBER DANA	PRIORITAS			TARGET	PAGU INDIKATIF (Rp)	
											NASIONAL	DAERAH				
1	2	3	4	5	6	7	8	9	10	11	12	13	14	15	16	17
	3.30.06.2.01	Pelaksanaan Metrologi Legal, Berupa Tera, Tera Ulang, dan Pengawasan	*Jumlah alat UTTP yang ditera/tera ulang tahun berjalan*	-			115 Unit	330.100.000,00			Melanjutkan pengembangan infrastruktur dan meningkatkan lapangan kerja yang berkualitas, mendorong kewirausahaan, mengembangkan industri kreatif serta mengembangkan agromaritim industri di sentra produksi melalui peran aktif koperasi.	JATIM KERJA Memperluas Lapangan Kerja yang Berkualitas 2. Pembangunan Ekonomi	pelaku usaha perdagangan	-	50.000.000,00	DINAS KOPERASI, PERINDUSTRIAN DAN PERDAGANGAN
	3.30.06.2.01.0001	Pelaksanaan Metrologi Legal, Berupa Tera, Tera Ulang														
			Jumlah Alat Ukur, Alat Takar, Alat Timbang, dan Alat Perlengkapan Ditera Ulang				115 Unit	300.000.000,00	Kab. Bondowoso, Semua Kecamatan, Semua Kel/Desa	SISA LEBIH PERHITUNGAN ANGGARAN TAHUN SEBELUMNYA	Melanjutkan pengembangan infrastruktur dan meningkatkan lapangan kerja yang berkualitas, mendorong kewirausahaan, mengembangkan industri kreatif serta mengembangkan agromaritim industri di sentra produksi melalui peran aktif koperasi.	JATIM KERJA Memperluas Lapangan Kerja yang Berkualitas 2. Pembangunan Ekonomi	pelaku usaha perdagangan		50.000.000,00	DINAS KOPERASI, PERINDUSTRIAN DAN PERDAGANGAN
		-	**-**	**-**	**-**	**-**	**-**	**330.100.000,00**	-	-	-	-	-	-	**50.000.000,00**	-
	3.30.06.2.01.0002	Pengawasan/Penyuluhan Metrologi Legal														
			Jumlah Pelaku Usaha di Bidang Metrologi Legal yang Dibina				30 Orang	30.100.000,00	Kab. Bondowoso, Semua Kecamatan, Semua Kel/Desa	SISA LEBIH PERHITUNGAN ANGGARAN TAHUN SEBELUMNYA	-	JATIM KERJA Memperluas Lapangan Kerja yang Berkualitas 2. Pembangunan Ekonomi	pelaku usaha perdagangan		0,00	DINAS KOPERASI, PERINDUSTRIAN DAN PERDAGANGAN

NO	KODE	URUSAN / BIDANG URUSAN / PROGRAM / OUTCOME / KEGIATAN / SUB KEGIATAN	INDIKATOR PROGRAM / KEGIATAN / SUB KEGIATAN	TARGET AKHIR PERIODE RENSTRA OPD	REALISASI CAPAIAN RENJA OPD TAHUN 2024	PRAKIRAAN CAPAIAN TARGET RENJA OPD TAHUN 2025	CAPAIAN KINERJA DAN KERANGKA PENDANAAN						KELOMPOK SASARAN	PRAKIRAAN MAJU RENCANA TAHUN 2027		PERANGKAT DAERAH PENANGGUNG JAWAB
							TARGET 2026	PAGU INDIKATIF (Rp)	LOKASI	SUMBER DANA	PRIORITAS			TARGET	PAGU INDIKATIF (Rp)	
											NASIONAL	DAERAH				
1	2	3	4	5	6	7	8	9	10	11	12	13	14	15	16	17
	3.31	**URUSAN PEMERINTAHAN BIDANG PERINDUSTRIAN**						**4.216.325.025,00**							**5.807.536.200,00**	
1.	**3.31.02**	**PROGRAM PERENCANAAN DAN PEMBANGUNAN INDUSTRI**	***Persentase pertumbuhan industri*** ***Persentase tersosialisasikannya Rencana Pembangunan Industri Kabupaten (RPIK)***	**-**			**0.75 %** **100 %**	**4.155.000.000,00**						**-**	**5.732.536.200,00**	
		[Meningkatnya realisasi Pembangunan Industri]	**Persentase Kontribusi Sektor Industri Pengolahan Nonmigas Terhadap PDRB**	**26.84**	**25.21**	**25.43**	**25.65**	**4.155.000.000,00**	-	-	-	-	-	-	**5.732.536.200,00**	-
	3.31.02.2.01	Penyusunan dan Evaluasi Rencana Pembangunan Industri Kabupaten/Kota	*Jumlah industri yang dibina*	-			830 Unit	4.155.000.000,00			Melanjutkan pengembangan infrastruktur dan meningkatkan lapangan kerja yang berkualitas, mendorong kewirausahaan, mengembangkan industri kreatif serta mengembangkan agromaritim industri di sentra produksi melalui peran aktif koperasi.	2. Pembangunan Ekonomi	ikm	-	5.732.536.200,00	DINAS KOPERASI, PERINDUSTRIAN DAN PERDAGANGAN
	3.31.02.2.01.0001	Penyusunan Rencana Pembangunan Industri Kabupaten/Kota														
			Jumlah Dokumen Rencana Pembangunan Industri				1 Dokumen	0,00	Kab. Bondowoso, Semua Kecamatan, Semua Kel/Desa	PENDAPATAN ASLI DAERAH (PAD)	Melanjutkan pengembangan infrastruktur dan meningkatkan lapangan kerja yang berkualitas, mendorong kewirausahaan, mengembangkan industri kreatif serta mengembangkan agromaritim industri di sentra produksi melalui peran aktif koperasi.	2. Pembangunan Ekonomi	ikm		60.000.000,00	DINAS KOPERASI, PERINDUSTRIAN DAN PERDAGANGAN

NO	KODE	URUSAN / BIDANG URUSAN / PROGRAM / OUTCOME / KEGIATAN / SUB KEGIATAN	INDIKATOR PROGRAM / KEGIATAN / SUB KEGIATAN	TARGET AKHIR PERIODE RENSTRA OPD	REALISASI CAPAIAN RENJA OPD TAHUN 2024	PRAKIRAAN CAPAIAN TARGET RENJA OPD TAHUN 2025	CAPAIAN KINERJA DAN KERANGKA PENDANAAN						KELOMPOK SASARAN	PRAKIRAAN MAJU RENCANA TAHUN 2027		PERANGKAT DAERAH PENANGGUNG JAWAB
							TARGET 2026	PAGU INDIKATIF (Rp)	LOKASI	SUMBER DANA	PRIORITAS			TARGET	PAGU INDIKATIF (Rp)	
											NASIONAL	DAERAH				
1	2	3	4	5	6	7	8	9	10	11	12	13	14	15	16	17
	3.31.02.2.01.0003	Koordinasi, Sinkronisasi, dan Pelaksanaan Pembangunan Sumber Daya Industri														
			Jumlah Dokumen Hasil Koordinasi, Sinkronisasi, dan pelaksanaan Pembangunan Sumber Daya Industri				1 Dokumen	125.000.000,00	Kab. Bondowoso, Semua Kecamatan, Semua Kel/Desa	PENDAPATAN ASLI DAERAH (PAD)	Melanjutkan pengembangan infrastruktur dan meningkatkan lapangan kerja yang berkualitas, mendorong kewirausahaan, mengembangkan industri kreatif serta mengembangkan agromaritim industri di sentra produksi melalui peran aktif koperasi.	JATIM KERJA Memperluas Lapangan Kerja yang Berkualitas 2. Pembangunan Ekonomi	ikm		400.000.000,00	DINAS KOPERASI, PERINDUSTRIAN DAN PERDAGANGAN
	3.31.02.2.01.0004	Koordinasi, Sinkronisasi, dan Pelaksanaan Pembangunan Sarana dan Prasarana Industri														
			Jumlah Dokumen Hasil Koordinasi, Sinkronisasi, dan Pelaksanaan Pembangunan Sarana dan Prasarana Industri				1 Dokumen	0,00	Kab. Bondowoso, Semua Kecamatan, Semua Kel/Desa	PENDAPATAN ASLI DAERAH (PAD)	Melanjutkan pengembangan infrastruktur dan meningkatkan lapangan kerja yang berkualitas, mendorong kewirausahaan, mengembangkan industri kreatif serta mengembangkan agromaritim industri di sentra produksi melalui peran aktif koperasi.	2. Pembangunan Ekonomi	ikm		150.000.000,00	DINAS KOPERASI, PERINDUSTRIAN DAN PERDAGANGAN
	3.31.02.2.01.0005	Koordinasi, Sinkronisasi, dan Pelaksanaan Pemberdayaan Industri dan Peran Serta Masyarakat														

NO	KODE	URUSAN / BIDANG URUSAN / PROGRAM / OUTCOME / KEGIATAN / SUB KEGIATAN	INDIKATOR PROGRAM / KEGIATAN / SUB KEGIATAN	TARGET AKHIR PERIODE RENSTRA OPD	REALISASI CAPAIAN RENJA OPD TAHUN 2024	PRAKIRAAN CAPAIAN TARGET RENJA OPD TAHUN 2025	CAPAIAN KINERJA DAN KERANGKA PENDANAAN						KELOMPOK SASARAN	PRAKIRAAN MAJU RENCANA TAHUN 2027		PERANGKAT DAERAH PENANGGUNG JAWAB
							TARGET 2026	PAGU INDIKATIF (Rp)	LOKASI	SUMBER DANA	PRIORITAS			TARGET	PAGU INDIKATIF (Rp)	
											NASIONAL	DAERAH				
1	2	3	4	5	6	7	8	9	10	11	12	13	14	15	16	17
			Jumlah Dokumen Hasil Koordinasi, Sinkronisasi, dan Pelaksanaan Pemberdayaan Industri dan Peran Serta Masyarakat				1 Dokumen	4.030.000.000,00	Kab. Bondowoso, Semua Kecamatan, Semua Kel/Desa	PENDAPATAN ASLI DAERAH (PAD), DBH CUKAI HASIL TEMBAKAU (CHT)	Melanjutkan pengembangan infrastruktur dan meningkatkan lapangan kerja yang berkualitas, mendorong kewirausahaan, mengembangkan industri kreatif serta mengembangkan agromaritim industri di sentra produksi melalui peran aktif koperasi.	JATIM KERJA Memperluas Lapangan Kerja yang Berkualitas 2. Pembangunan Ekonomi	ikm		5.122.536.200,00	DINAS KOPERASI, PERINDUSTRIAN DAN PERDAGANGAN
2.	**3.31.03**	**PROGRAM PENGENDALIAN IZIN USAHA INDUSTRI**	***Persentase jumlah izin yang diterbitkan usaha industri (IUI) kecil dan IUI Menengah yang diterbitkan***	**-**			**100 %**	**30.000.000,00**						**-**	**25.000.000,00**	
		[Meningkatnya kualitas perizinan berusaha sektor perindustrian]	**Persentase jumlah Perusahaan Industri dan Kawasan Industri yang telah menindaklanjuti hasil rekomendasi Pengawasan dibandingkan dengan jumlah Perusahaan Industri dan Kawasan Industri yang telah dilakukan pengawasan**	**100**	**100**	**100**	**100**	**30.000.000,00**	-	-	-	-	-	-	**25.000.000,00**	-
	3.31.03.2.01	Penerbitan Izin Usaha Industri (IUI), Izin Perluasan Usaha Industri (IPUI), Izin Usaha Kawasan Industri (IUKI) dan Izin Perluasan Kawasan Industri (IPKI) Kewenangan Kabupaten/Kota	*Jumlah dokumen Izin Usaha Industri (IUI), Izin Perluasan Usaha Industri (IPUI), Izin Usaha Kawasan Industri (IUKI) dan Izin Perluasan Kawasan Industri (IPKI) yang diterbitkan*	-			1 Dokumen	30.000.000,00			Melanjutkan pengembangan infrastruktur dan meningkatkan lapangan kerja yang berkualitas, mendorong kewirausahaan, mengembangkan industri kreatif serta mengembangkan agromaritim industri di sentra produksi melalui peran aktif koperasi.	JATIM KERJA Memperluas Lapangan Kerja yang Berkualitas 2. Pembangunan Ekonomi	ikm	-	25.000.000,00	DINAS KOPERASI, PERINDUSTRIAN DAN PERDAGANGAN

NO	KODE	URUSAN / BIDANG URUSAN / PROGRAM / OUTCOME / KEGIATAN / SUB KEGIATAN	INDIKATOR PROGRAM / KEGIATAN / SUB KEGIATAN	TARGET AKHIR PERIODE RENSTRA OPD	REALISASI CAPAIAN RENJA OPD TAHUN 2024	PRAKIRAAN CAPAIAN TARGET RENJA OPD TAHUN 2025	CAPAIAN KINERJA DAN KERANGKA PENDANAAN						KELOMPOK SASARAN	PRAKIRAAN MAJU RENCANA TAHUN 2027		PERANGKAT DAERAH PENANGGUNG JAWAB
							TARGET 2026	PAGU INDIKATIF (Rp)	LOKASI	SUMBER DANA	PRIORITAS			TARGET	PAGU INDIKATIF (Rp)	
											NASIONAL	DAERAH				
1	2	3	4	5	6	7	8	9	10	11	12	13	14	15	16	17
	3.31.03.2.01.0003	Koordinasi dan Sinkronisasi Pengawasan terhadap Perizinan Berusaha sektor perindustrian yang menjadi kewenangan Kabupaten/Kota														
			-Jumlah dokumen hasil Koordinasi dan Sinkronisasi Pengawasan terhadap Perizinan Berusaha industri dengan skala usaha Industri Kecil dan Industri Menengah yang berlokasi di satu Kab./Kota sepanjang merupakan Penanaman Modal Dalam Negeri dan selain bidang usaha tertentu yang menjadi kewenangan pemerintah pusat				1 Dokumen	30.000.000,00	Kab. Bondowoso, Semua Kecamatan, Semua Kel/Desa	PENDAPATAN ASLI DAERAH (PAD)	Melanjutkan pengembangan infrastruktur dan meningkatkan lapangan kerja yang berkualitas, mendorong kewirausahaan, mengembangkan industri kreatif serta mengembangkan agromaritim industri di sentra produksi melalui peran aktif koperasi.	JATIM KERJA Memperluas Lapangan Kerja yang Berkualitas 2. Pembangunan Ekonomi	ikm		25.000.000,00	DINAS KOPERASI, PERINDUSTRIAN DAN PERDAGANGAN
3.	**3.31.04**	**PROGRAM PENGELOLAAN SISTEM INFORMASI INDUSTRI NASIONAL**	***Persentase data perusahaan industri kecil, menengah dan perusahaan kawasan industri di Kabupaten/Kota yang masuk dalam SIINas***	**-**			**0.26 %**	**31.325.025,00**						**-**	**50.000.000,00**	
		[Meningkatnya Pemanfaatan Informasi Industri]	**Persentase jumlah Perusahaan Industri dan Kawasan Industri yang memiliki tingkat kepatuhan minimal 'Baik' dibandingkan seluruh jumlah Perusahaan Industri dan Kawasan Industri yang sudah dilakukan pembinaan.** **Tersedianya informasi industri secara lengkap dan terkini**	**100**	**21.48** **90**	**100** **60.74**	**100**	**31.325.025,00**	-	-	-	-	-	-	**50.000.000,00**	-

NO	KODE	URUSAN / BIDANG URUSAN / PROGRAM / OUTCOME / KEGIATAN / SUB KEGIATAN	INDIKATOR PROGRAM / KEGIATAN / SUB KEGIATAN	TARGET AKHIR PERIODE RENSTRA OPD	REALISASI CAPAIAN RENJA OPD TAHUN 2024	PRAKIRAAN CAPAIAN TARGET RENJA OPD TAHUN 2025	CAPAIAN KINERJA DAN KERANGKA PENDANAAN						KELOMPOK SASARAN	PRAKIRAAN MAJU RENCANA TAHUN 2027		PERANGKAT DAERAH PENANGGUNG JAWAB
							TARGET 2026	PAGU INDIKATIF (Rp)	LOKASI	SUMBER DANA	PRIORITAS			TARGET	PAGU INDIKATIF (Rp)	
											NASIONAL	DAERAH				
1	2	3	4	5	6	7	8	9	10	11	12	13	14	15	16	17
	3.31.04.2.01	Penyediaan Informasi Industri untuk Informasi Industri untuk IUI, IPUI, IUKI dan IPKI Kewenangan Kabupaten/Kota	*Jumlah dokumen informasi industri tentang IUI, IPUI, IUKI dan IPKI yang disediakan*	-			1 Dokumen	31.325.025,00			Melanjutkan pengembangan infrastruktur dan meningkatkan lapangan kerja yang berkualitas, mendorong kewirausahaan, mengembangkan industri kreatif serta mengembangkan agromaritim industri di sentra produksi melalui peran aktif koperasi.	JATIM KERJA Memperluas Lapangan Kerja yang Berkualitas 2. Pembangunan Ekonomi	ikm	-	50.000.000,00	DINAS KOPERASI, PERINDUSTRIAN DAN PERDAGANGAN
	3.31.04.2.01.0001	Fasilitasi Pengumpulan, Pengolahan dan Analisis Data Industri, Data Kawasan Industri serta Data Lain Lingkup Kabupaten/Kota Melalui Sistem Informasi Industri Nasional (SIINas)														
			Jumlah Dokumen Hasil Fasilitasi Pengumpulan, Pengolahan dan Analisis Data Industri, Data Kawasan Industri serta Data Lain Lingkup Kabupaten/Kota Melalui Sistem Informasi Industri Nasional (SIINas)				1 Dokumen	31.325.025,00	Kab. Bondowoso, Semua Kecamatan, Semua Kel/Desa	PENDAPATAN ASLI DAERAH (PAD)	Melanjutkan pengembangan infrastruktur dan meningkatkan lapangan kerja yang berkualitas, mendorong kewirausahaan, mengembangkan industri kreatif serta mengembangkan agromaritim industri di sentra produksi melalui peran aktif koperasi.	JATIM KERJA Memperluas Lapangan Kerja yang Berkualitas 2. Pembangunan Ekonomi	ikm		50.000.000,00	DINAS KOPERASI, PERINDUSTRIAN DAN PERDAGANGAN
	J U M L A H							**16.169.471.705,00**							**21.332.822.350,00**	

RENCANA KERJA ORGANISASI PERANGKAT DAERAH (RENJA OPD)
DINAS PENANAMAN MODAL, PELAYANAN TERPADU SATU PINTU, DAN TENAGA KERJA KAB. BONDOWOSO
TAHUN 2026

NO	KODE	URUSAN / BIDANG URUSAN / PROGRAM / OUTCOME / KEGIATAN / SUB KEGIATAN	INDIKATOR PROGRAM / KEGIATAN / SUB KEGIATAN	TARGET AKHIR PERIODE RENSTRA OPD	REALISASI CAPAIAN RENJA OPD TAHUN 2024	PRAKIRAAN CAPAIAN TARGET RENJA OPD TAHUN 2025	CAPAIAN KINERJA DAN KERANGKA PENDANAAN						KELOMPOK SASARAN	PRAKIRAAN MAJU RENCANA TAHUN 2027		PERANGKAT DAERAH PENANGGUNG JAWAB
							TARGET 2026	PAGU INDIKATIF (Rp)	LOKASI	SUMBER DANA	PRIORITAS			TARGET	PAGU INDIKATIF (Rp)	
											NASIONAL	DAERAH				
1	2	3	4	5	6	7	8	9	10	11	12	13	14	15	16	17
		DINAS PENANAMAN MODAL, PELAYANAN TERPADU SATU PINTU, DAN TENAGA KERJA						**7.770.938.550,00**							**7.806.062.550,00**	
	2	**URUSAN PEMERINTAHAN WAJIB YANG TIDAK BERKAITAN DENGAN PELAYANAN DASAR**						**7.770.938.550,00**							**7.806.062.550,00**	
	2.07	**URUSAN PEMERINTAHAN BIDANG TENAGA KERJA**						**3.279.498.700,00**							**3.279.498.700,00**	
1.	**2.07.03**	**PROGRAM PELATIHAN KERJA DAN PRODUKTIVITAS TENAGA KERJA**	***Persentase tenaga kerja yang mendapatkan pelatihan berbasis kompetensi***	**-**			**73.12 %**	**1.448.972.700,00**						**-**	**1.448.972.700,00**	
		[Meningkatnya Produktivitas Tenaga Kerja]	**Persentase Tenaga Kerja Bersertifikat kompetensi**	**0.21**	**0.08**	**0.1**	**0.13**	**1.448.972.700,00**	-	-	-	-	-	-	**1.448.972.700,00**	-
	2.07.03.2.01	Pelaksanaan Pelatihan berdasarkan Unit Kompetensi	*Jumlah Tenaga Kerja yang mendapatkan Pelatihan Berbasis Kompetensi*	-			160 Orang	1.418.972.700,00			Melanjutkan pengembangan infrastruktur dan meningkatkan lapangan kerja yang berkualitas, mendorong kewirausahaan, mengembangkan industri kreatif serta mengembangkan agromaritim industri di sentra produksi melalui peran aktif koperasi.	JATIM KERJA Memperluas Lapangan Kerja yang Berkualitas 5. Pembangunan Sosial	Pengangguran/Masyarakat Pencari Kerja	-	1.418.972.700,00	DINAS PENANAMAN MODAL, PELAYANAN TERPADU SATU PINTU, DAN TENAGA KERJA
	2.07.03.2.01.0001	Proses Pelaksanaan Pendidikan dan Pelatihan Keterampilan bagi Pencari Kerja berdasarkan Klaster Kompetensi														

NO	KODE	URUSAN / BIDANG URUSAN / PROGRAM / OUTCOME / KEGIATAN / SUB KEGIATAN	INDIKATOR PROGRAM / KEGIATAN / SUB KEGIATAN	TARGET AKHIR PERIODE RENSTRA OPD	REALISASI CAPAIAN RENJA OPD TAHUN 2024	PRAKIRAAN CAPAIAN TARGET RENJA OPD TAHUN 2025	CAPAIAN KINERJA DAN KERANGKA PENDANAAN						KELOMPOK SASARAN	PRAKIRAAN MAJU RENCANA TAHUN 2027		PERANGKAT DAERAH PENANGGUNG JAWAB
							TARGET 2026	PAGU INDIKATIF (Rp)	LOKASI	SUMBER DANA	PRIORITAS			TARGET	PAGU INDIKATIF (Rp)	
											NASIONAL	DAERAH				
1	2	3	4	5	6	7	8	9	10	11	12	13	14	15	16	17
			Jumlah Tenaga Kerja yang Mendapat Pelatihan Berbasis Kompetensi pada Tahun n				160 Orang	1.300.000.000,00	Kab. Bondowoso, Semua Kecamatan, Semua Kel/Desa	DBH CUKAI HASIL TEMBAKAU (CHT)	Melanjutkan pengembangan infrastruktur dan meningkatkan lapangan kerja yang berkualitas, mendorong kewirausahaan, mengembangkan industri kreatif serta mengembangkan agromaritim industri di sentra produksi melalui peran aktif koperasi.	JATIM KERJA Memperluas Lapangan Kerja yang Berkualitas 5. Pembangunan Sosial	Pengangguran/Masyarakat Pencari Kerja		1.300.000.000,00	DINAS PENANAMAN MODAL, PELAYANAN TERPADU SATU PINTU, DAN TENAGA KERJA
	2.07.03.2.01.0003	Pengadaan Sarana Pelatihan Kerja Kabupaten/Kota														
			Jumlah Pengadaan dan Pemeliharaan Sarana Pelatihan Kerja				2 Unit	118.972.700,00	Kab. Bondowoso, Semua Kecamatan, Semua Kel/Desa	PENDAPATAN ASLI DAERAH (PAD), SISA LEBIH PERHITUNGAN ANGGARAN TAHUN SEBELUMNYA	Melanjutkan pengembangan infrastruktur dan meningkatkan lapangan kerja yang berkualitas, mendorong kewirausahaan, mengembangkan industri kreatif serta mengembangkan agromaritim industri di sentra produksi melalui peran aktif koperasi.	JATIM KERJA Memperluas Lapangan Kerja yang Berkualitas 5. Pembangunan Sosial	Pengangguran/Masyarakat Pencari Kerja		118.972.700,00	DINAS PENANAMAN MODAL, PELAYANAN TERPADU SATU PINTU, DAN TENAGA KERJA

NO	KODE	URUSAN / BIDANG URUSAN / PROGRAM / OUTCOME / KEGIATAN / SUB KEGIATAN	INDIKATOR PROGRAM / KEGIATAN / SUB KEGIATAN	TARGET AKHIR PERIODE RENSTRA OPD	REALISASI CAPAIAN RENJA OPD TAHUN 2024	PRAKIRAAN CAPAIAN TARGET RENJA OPD TAHUN 2025	CAPAIAN KINERJA DAN KERANGKA PENDANAAN						KELOMPOK SASARAN	PRAKIRAAN MAJU RENCANA TAHUN 2027		PERANGKAT DAERAH PENANGGUNG JAWAB
							TARGET 2026	PAGU INDIKATIF (Rp)	LOKASI	SUMBER DANA	PRIORITAS			TARGET	PAGU INDIKATIF (Rp)	
											NASIONAL	DAERAH				
1	2	3	4	5	6	7	8	9	10	11	12	13	14	15	16	17
	2.07.03.2.02	Pembinaan Lembaga Pelatihan Kerja Swasta	*Jumlah Lembaga Pelatihan Kerja Swasta yang Dibina*	-			10 Lembaga	30.000.000,00			Melanjutkan pengembangan infrastruktur dan meningkatkan lapangan kerja yang berkualitas, mendorong kewirausahaan, mengembangkan industri kreatif serta mengembangkan agromaritim industri di sentra produksi melalui peran aktif koperasi.	JATIM KERJA Memperluas Lapangan Kerja yang Berkualitas 5. Pembangunan Sosial	Pengangguran/Masyarakat Pencari Kerja	-	30.000.000,00	DINAS PENANAMAN MODAL, PELAYANAN TERPADU SATU PINTU, DAN TENAGA KERJA
	2.07.03.2.02.0001	Pembinaan Lembaga Pelatihan Kerja Swasta														
			Jumlah Lembaga Pelatihan Kerja Swasta yang Dibina				10 Lembaga	30.000.000,00	Kab. Bondowoso, Semua Kecamatan, Semua Kel/Desa	PENDAPATAN ASLI DAERAH (PAD), SISA LEBIH PERHITUNGAN ANGGARAN TAHUN SEBELUMNYA	Melanjutkan pengembangan infrastruktur dan meningkatkan lapangan kerja yang berkualitas, mendorong kewirausahaan, mengembangkan industri kreatif serta mengembangkan agromaritim industri di sentra produksi melalui peran aktif koperasi.	JATIM KERJA Memperluas Lapangan Kerja yang Berkualitas 5. Pembangunan Sosial	Pengangguran/Masyarakat Pencari Kerja		30.000.000,00	DINAS PENANAMAN MODAL, PELAYANAN TERPADU SATU PINTU, DAN TENAGA KERJA
2.	**2.07.04**	**PROGRAM PENEMPATAN TENAGA KERJA**	***Persentase penempatan TK AKAD*** ***Persentase penempatan TK AKAN*** ***Persentase penempatan TK AKL*** ***Persentase tenaga kerja yang mendapatkan pelatihan kewirausahaan***	**-**			**1.01 %** **4.01 %** **65.72 %** **83.33 %**	**487.947.200,00**						**-**	**487.947.200,00**	

NO	KODE	URUSAN / BIDANG URUSAN / PROGRAM / OUTCOME / KEGIATAN / SUB KEGIATAN	INDIKATOR PROGRAM / KEGIATAN / SUB KEGIATAN	TARGET AKHIR PERIODE RENSTRA OPD	REALISASI CAPAIAN RENJA OPD TAHUN 2024	PRAKIRAAN CAPAIAN TARGET RENJA OPD TAHUN 2025	CAPAIAN KINERJA DAN KERANGKA PENDANAAN						KELOMPOK SASARAN	PRAKIRAAN MAJU RENCANA TAHUN 2027		PERANGKAT DAERAH PENANGGUNG JAWAB
							TARGET 2026	PAGU INDIKATIF (Rp)	LOKASI	SUMBER DANA	PRIORITAS			TARGET	PAGU INDIKATIF (Rp)	
											NASIONAL	DAERAH				
1	2	3	4	5	6	7	8	9	10	11	12	13	14	15	16	17
		[Meningkatnya Penempatan Tenaga Kerja]	**Persentase Tenaga kerja yang ditempatkan (dalam dan luar negeri) melalui mekanisme layanan Antar kerja dalam wilayang Kabupaten/kota**	**71.44**	**76.09**	**73.415**	**70.74**	**487.947.200,00**	-	-	-	-	-	-	**487.947.200,00**	-
	2.07.04.2.01	Pelayanan antar Kerja di Daerah Kabupaten/Kota	*Jumlah tenaga kerja yang mendapatkan pelatihan berbasis kewirausahaan*	-			40 Orang	267.947.200,00			Melanjutkan pengembangan infrastruktur dan meningkatkan lapangan kerja yang berkualitas, mendorong kewirausahaan, mengembangkan industri kreatif serta mengembangkan agromaritim industri di sentra produksi melalui peran aktif koperasi.	JATIM KERJA Memperluas Lapangan Kerja yang Berkualitas 5. Pembangunan Sosial	Pengangguran/Masyarakat Pencari Kerja	-	267.947.200,00	DINAS PENANAMAN MODAL, PELAYANAN TERPADU SATU PINTU, DAN TENAGA KERJA
	2.07.04.2.01.0002	Pelayanan antar Kerja														
			Jumlah Tenaga Kerja yang Ditempatkan Melalui Layanan AKAD dan AKL				6 Orang	98.875.500,00	Kab. Bondowoso, Semua Kecamatan, Semua Kel/Desa	PENDAPATAN ASLI DAERAH (PAD), SISA LEBIH PERHITUNGAN ANGGARAN TAHUN SEBELUMNYA	Melanjutkan pengembangan infrastruktur dan meningkatkan lapangan kerja yang berkualitas, mendorong kewirausahaan, mengembangkan industri kreatif serta mengembangkan agromaritim industri di sentra produksi melalui peran aktif koperasi.	JATIM KERJA Memperluas Lapangan Kerja yang Berkualitas 5. Pembangunan Sosial	Pengangguran/Masyarakat Pencari Kerja		98.875.500,00	DINAS PENANAMAN MODAL, PELAYANAN TERPADU SATU PINTU, DAN TENAGA KERJA
	2.07.04.2.01.0005	Perluasan Kesempatan Kerja														

NO	KODE	URUSAN / BIDANG URUSAN / PROGRAM / OUTCOME / KEGIATAN / SUB KEGIATAN	INDIKATOR PROGRAM / KEGIATAN / SUB KEGIATAN	TARGET AKHIR PERIODE RENSTRA OPD	REALISASI CAPAIAN RENJA OPD TAHUN 2024	PRAKIRAAN CAPAIAN TARGET RENJA OPD TAHUN 2025	CAPAIAN KINERJA DAN KERANGKA PENDANAAN						KELOMPOK SASARAN	PRAKIRAAN MAJU RENCANA TAHUN 2027		PERANGKAT DAERAH PENANGGUNG JAWAB
							TARGET 2026	PAGU INDIKATIF (Rp)	LOKASI	SUMBER DANA	PRIORITAS			TARGET	PAGU INDIKATIF (Rp)	
											NASIONAL	DAERAH				
1	2	3	4	5	6	7	8	9	10	11	12	13	14	15	16	17
			Jumlah Tenaga Kerja yang Diberdayakan Melalui program Perluasan Kesempatan Kerja				40 Orang	169.071.700,00	Kab. Bondowoso, Semua Kecamatan, Semua Kel/Desa	PENDAPATAN ASLI DAERAH (PAD), SISA LEBIH PERHITUNGAN ANGGARAN TAHUN SEBELUMNYA	Melanjutkan pengembangan infrastruktur dan meningkatkan lapangan kerja yang berkualitas, mendorong kewirausahaan, mengembangkan industri kreatif serta mengembangkan agromaritim industri di sentra produksi melalui peran aktif koperasi.	JATIM KERJA Memperluas Lapangan Kerja yang Berkualitas 5. Pembangunan Sosial	Pengangguran/Masyarakat Pencari Kerja		169.071.700,00	DINAS PENANAMAN MODAL, PELAYANAN TERPADU SATU PINTU, DAN TENAGA KERJA
	2.07.04.2.03	Pengelolaan Informasi Pasar Kerja	*Jumlah peserta Job Market Fair yang ditempatkan*	-			150 Orang	120.000.000,00			Melanjutkan pengembangan infrastruktur dan meningkatkan lapangan kerja yang berkualitas, mendorong kewirausahaan, mengembangkan industri kreatif serta mengembangkan agromaritim industri di sentra produksi melalui peran aktif koperasi.	JATIM KERJA Memperluas Lapangan Kerja yang Berkualitas 5. Pembangunan Sosial	Pengangguran/Masyarakat Pencari Kerja	-	120.000.000,00	DINAS PENANAMAN MODAL, PELAYANAN TERPADU SATU PINTU, DAN TENAGA KERJA
	2.07.04.2.03.0002	Pelayanan dan Penyediaan Informasi Pasar Kerja Online														

NO	KODE	URUSAN / BIDANG URUSAN / PROGRAM / OUTCOME / KEGIATAN / SUB KEGIATAN	INDIKATOR PROGRAM / KEGIATAN / SUB KEGIATAN	TARGET AKHIR PERIODE RENSTRA OPD	REALISASI CAPAIAN RENJA OPD TAHUN 2024	PRAKIRAAN CAPAIAN TARGET RENJA OPD TAHUN 2025	CAPAIAN KINERJA DAN KERANGKA PENDANAAN						KELOMPOK SASARAN	PRAKIRAAN MAJU RENCANA TAHUN 2027		PERANGKAT DAERAH PENANGGUNG JAWAB
							TARGET 2026	PAGU INDIKATIF (Rp)	LOKASI	SUMBER DANA	PRIORITAS			TARGET	PAGU INDIKATIF (Rp)	
											NASIONAL	DAERAH				
1	2	3	4	5	6	7	8	9	10	11	12	13	14	15	16	17
			Jumlah Pencari dan Pemberi Kerja yang Terdaftar dalam Pasar Kerja Melalui Sistem Online (Karir Hub)				150 Orang	20.000.000,00	Kab. Bondowoso, Semua Kecamatan, Semua Kel/Desa	PENDAPATAN ASLI DAERAH (PAD), SISA LEBIH PERHITUNGAN ANGGARAN TAHUN SEBELUMNYA	Melanjutkan pengembangan infrastruktur dan meningkatkan lapangan kerja yang berkualitas, mendorong kewirausahaan, mengembangkan industri kreatif serta mengembangkan agromaritim industri di sentra produksi melalui peran aktif koperasi.	JATIM KERJA Memperluas Lapangan Kerja yang Berkualitas 5. Pembangunan Sosial	Pengangguran/Masyarakat Pencari Kerja		20.000.000,00	DINAS PENANAMAN MODAL, PELAYANAN TERPADU SATU PINTU, DAN TENAGA KERJA
	2.07.04.2.03.0003	Job Fair/Bursa Kerja														
			Jumlah Pencari Kerja yang Mendapatkan Pekerjaan Melalui Job Fair/Bursa Kerja				150 Orang	100.000.000,00	Kab. Bondowoso, Semua Kecamatan, Semua Kel/Desa	PENDAPATAN ASLI DAERAH (PAD), SISA LEBIH PERHITUNGAN ANGGARAN TAHUN SEBELUMNYA	Melanjutkan pengembangan infrastruktur dan meningkatkan lapangan kerja yang berkualitas, mendorong kewirausahaan, mengembangkan industri kreatif serta mengembangkan agromaritim industri di sentra produksi melalui peran aktif koperasi.	JATIM KERJA Memperluas Lapangan Kerja yang Berkualitas 5. Pembangunan Sosial	Pengangguran/Masyarakat Pencari Kerja		100.000.000,00	DINAS PENANAMAN MODAL, PELAYANAN TERPADU SATU PINTU, DAN TENAGA KERJA

NO	KODE	URUSAN / BIDANG URUSAN / PROGRAM / OUTCOME / KEGIATAN / SUB KEGIATAN	INDIKATOR PROGRAM / KEGIATAN / SUB KEGIATAN	TARGET AKHIR PERIODE RENSTRA OPD	REALISASI CAPAIAN RENJA OPD TAHUN 2024	PRAKIRAAN CAPAIAN TARGET RENJA OPD TAHUN 2025	CAPAIAN KINERJA DAN KERANGKA PENDANAAN						KELOMPOK SASARAN	PRAKIRAAN MAJU RENCANA TAHUN 2027		PERANGKAT DAERAH PENANGGUNG JAWAB
							TARGET 2026	PAGU INDIKATIF (Rp)	LOKASI	SUMBER DANA	PRIORITAS			TARGET	PAGU INDIKATIF (Rp)	
											NASIONAL	DAERAH				
1	2	3	4	5	6	7	8	9	10	11	12	13	14	15	16	17
	2.07.04.2.04	Pelindungan PMI (Pra dan Purna Penempatan) di Daerah Kabupaten/Kota	*Jumlah peserta pelatihan PMI Purna*	-			10 Orang	100.000.000,00			Melanjutkan pengembangan infrastruktur dan meningkatkan lapangan kerja yang berkualitas, mendorong kewirausahaan, mengembangkan industri kreatif serta mengembangkan agromaritim industri di sentra produksi melalui peran aktif koperasi.	JATIM KERJA Memperluas Lapangan Kerja yang Berkualitas 5. Pembangunan Sosial	PMI	-	100.000.000,00	DINAS PENANAMAN MODAL, PELAYANAN TERPADU SATU PINTU, DAN TENAGA KERJA
	2.07.04.2.04.0003	Pemberdayaan Pekerja Migran Indonesia Purna Penempatan														
			Jumlah PMI Purna yang Diberdayakan				10 Orang	100.000.000,00	Kab. Bondowoso, Semua Kecamatan, Semua Kel/Desa	PENDAPATAN ASLI DAERAH (PAD), SISA LEBIH PERHITUNGAN ANGGARAN TAHUN SEBELUMNYA	Melanjutkan pengembangan infrastruktur dan meningkatkan lapangan kerja yang berkualitas, mendorong kewirausahaan, mengembangkan industri kreatif serta mengembangkan agromaritim industri di sentra produksi melalui peran aktif koperasi.	JATIM KERJA Memperluas Lapangan Kerja yang Berkualitas 5. Pembangunan Sosial	PMI		100.000.000,00	DINAS PENANAMAN MODAL, PELAYANAN TERPADU SATU PINTU, DAN TENAGA KERJA
3.	**2.07.05**	**PROGRAM HUBUNGAN INDUSTRIAL**	***Persentase kasus yg diselesaikan dgn Perjanjian Bersama Persentase Pekerja/buruh peserta BPJS Ketenagakerjaan Persentase Perusahaan peserta BPJS Ketenagakerjaan***	**-**			**100 % 41.34 % 76.70 %**	**1.342.578.800,00**						**-**	**1.342.578.800,00**	

NO	KODE	URUSAN / BIDANG URUSAN / PROGRAM / OUTCOME / KEGIATAN / SUB KEGIATAN	INDIKATOR PROGRAM / KEGIATAN / SUB KEGIATAN	TARGET AKHIR PERIODE RENSTRA OPD	REALISASI CAPAIAN RENJA OPD TAHUN 2024	PRAKIRAAN CAPAIAN TARGET RENJA OPD TAHUN 2025	CAPAIAN KINERJA DAN KERANGKA PENDANAAN						KELOMPOK SASARAN	PRAKIRAAN MAJU RENCANA TAHUN 2027		PERANGKAT DAERAH PENANGGUNG JAWAB
							TARGET 2026	PAGU INDIKATIF (Rp)	LOKASI	SUMBER DANA	PRIORITAS			TARGET	PAGU INDIKATIF (Rp)	
											NASIONAL	DAERAH				
1	2	3	4	5	6	7	8	9	10	11	12	13	14	15	16	17
		[Meningkatnya pekerja indonesia yang terlindungi]	**Persentase Perusahaan yang menerapkan tata kelola kerja yang layak (PP/PKB, LKS Bipartit, Struktur Skala Upah, dan terdaftar peserta BPJS Ketenagakerjaan)**	**12.29**	**11.56**	**11.69**	**11.82**	**1.342.578.800,00**	-	-	-	-	-	-	**1.342.578.800,00**	-
	2.07.05.2.01	Pengesahan Peraturan Perusahaan dan Pendaftaran Perjanjian Kerja Bersama untuk Perusahaan yang Hanya Beroperasi dalam 1 (Satu) Daerah Kabupaten/Kota	*Jumlah Perusahaan yang memiliki PP/PKB*	-			10 Perusahaan	28.046.000,00			Melanjutkan pengembangan infrastruktur dan meningkatkan lapangan kerja yang berkualitas, mendorong kewirausahaan, mengembangkan industri kreatif serta mengembangkan agromaritim industri di sentra produksi melalui peran aktif koperasi.	JATIM KERJA Memperluas Lapangan Kerja yang Berkualitas 5. Pembangunan Sosial	Pekerja/Pengusaha	-	28.046.000,00	DINAS PENANAMAN MODAL, PELAYANAN TERPADU SATU PINTU, DAN TENAGA KERJA
	2.07.05.2.01.0003	Penyelenggaraan Pendataan dan Informasi Sarana Hubungan Industrial dan Jaminan Sosial Tenaga Kerja serta Pengupahan														
			Jumlah Data dan Informasi Sarana HI (PP/PKB, Struktur Skala Upah, dan LKS Bipartit) dan Pekerja yang Terdaftar sebagai Peserta Jamsostek serta Pengupahan				2 Laporan	28.046.000,00	Kab. Bondowoso, Semua Kecamatan, Semua Kel/Desa	SISA LEBIH PERHITUNGAN ANGGARAN TAHUN SEBELUMNYA	Melanjutkan pengembangan infrastruktur dan meningkatkan lapangan kerja yang berkualitas, mendorong kewirausahaan, mengembangkan industri kreatif serta mengembangkan agromaritim industri di sentra produksi melalui peran aktif koperasi.	JATIM KERJA Memperluas Lapangan Kerja yang Berkualitas 5. Pembangunan Sosial	Pekerja/Pengusaha		28.046.000,00	DINAS PENANAMAN MODAL, PELAYANAN TERPADU SATU PINTU, DAN TENAGA KERJA

NO	KODE	URUSAN / BIDANG URUSAN / PROGRAM / OUTCOME / KEGIATAN / SUB KEGIATAN	INDIKATOR PROGRAM / KEGIATAN / SUB KEGIATAN	TARGET AKHIR PERIODE RENSTRA OPD	REALISASI CAPAIAN RENJA OPD TAHUN 2024	PRAKIRAAN CAPAIAN TARGET RENJA OPD TAHUN 2025	CAPAIAN KINERJA DAN KERANGKA PENDANAAN						KELOMPOK SASARAN	PRAKIRAAN MAJU RENCANA TAHUN 2027		PERANGKAT DAERAH PENANGGUNG JAWAB
							TARGET 2026	PAGU INDIKATIF (Rp)	LOKASI	SUMBER DANA	PRIORITAS			TARGET	PAGU INDIKATIF (Rp)	
											NASIONAL	DAERAH				
1	2	3	4	5	6	7	8	9	10	11	12	13	14	15	16	17
	2.07.05.2.02	Pencegahan dan Penyelesaian Perselisihan Hubungan Industrial, Mogok Kerja dan Penutupan Perusahaan di Daerah Kabupaten/Kota	*Jumlah Pembinaan dan Pemantauan Perusahaan*	-			50 Perusahaan	1.314.532.800,00			Melanjutkan pengembangan infrastruktur dan meningkatkan lapangan kerja yang berkualitas, mendorong kewirausahaan, mengembangkan industri kreatif serta mengembangkan agromaritim industri di sentra produksi melalui peran aktif koperasi.	JATIM KERJA Memperluas Lapangan Kerja yang Berkualitas 5. Pembangunan Sosial	Pekerja/Pengusaha	-	1.314.532.800,00	DINAS PENANAMAN MODAL, PELAYANAN TERPADU SATU PINTU, DAN TENAGA KERJA
	2.07.05.2.02.0005	Pengembangan Pelaksanaan Jaminan Sosial Tenaga Kerja dan Fasilitas Kesejahteraan Pekerja														
			Terlaksananya Program Jaminan Sosial Tenaga Kerja dan Fasilitas Kesejahteraan Pekerja				8300 Orang	1.314.532.800,00	Kab. Bondowoso, Semua Kecamatan, Semua Kel/Desa	DBH CUKAI HASIL TEMBAKAU (CHT)	Melanjutkan pengembangan infrastruktur dan meningkatkan lapangan kerja yang berkualitas, mendorong kewirausahaan, mengembangkan industri kreatif serta mengembangkan agromaritim industri di sentra produksi melalui peran aktif koperasi.	JATIM KERJA Memperluas Lapangan Kerja yang Berkualitas 5. Pembangunan Sosial	Pekerja/Pengusaha		1.314.532.800,00	DINAS PENANAMAN MODAL, PELAYANAN TERPADU SATU PINTU, DAN TENAGA KERJA
	2.18	**URUSAN PEMERINTAHAN BIDANG PENANAMAN MODAL**						**4.491.439.850,00**							**4.526.563.850,00**	
1.	**2.18.01**	**PROGRAM PENUNJANG URUSAN PEMERINTAHAN DAERAH KABUPATEN/KOTA**	***Persentase ASN yang puas terhadap pelayanan administrasi perkantoran***	**-**			**100 %**	**3.932.042.450,00**						**-**	**3.967.166.450,00**	

NO	KODE	URUSAN / BIDANG URUSAN / PROGRAM / OUTCOME / KEGIATAN / SUB KEGIATAN	INDIKATOR PROGRAM / KEGIATAN / SUB KEGIATAN	TARGET AKHIR PERIODE RENSTRA OPD	REALISASI CAPAIAN RENJA OPD TAHUN 2024	PRAKIRAAN CAPAIAN TARGET RENJA OPD TAHUN 2025	CAPAIAN KINERJA DAN KERANGKA PENDANAAN						KELOMPOK SASARAN	PRAKIRAAN MAJU RENCANA TAHUN 2027		PERANGKAT DAERAH PENANGGUNG JAWAB
							TARGET 2026	PAGU INDIKATIF (Rp)	LOKASI	SUMBER DANA	PRIORITAS			TARGET	PAGU INDIKATIF (Rp)	
											NASIONAL	DAERAH				
1	2	3	4	5	6	7	8	9	10	11	12	13	14	15	16	17
		[Meningkatnya Penyelenggaraan Urusan Pemerintahan Daerah dengan Baik dan Efisien]	**Persentase Dokumen Perencanaan dan Evaluasi yang disusun** **Persentase Laporan Keuangan yang disusun** **Persentase Sarana dan Prasarana Aparatur yang layak fungsi**	**100**	**100**	**100**	**100**	**3.932.042.450,00**	-	-	-	-	-	-	**3.967.166.450,00**	-
	2.18.01.2.01	Perencanaan, Penganggaran, dan Evaluasi Kinerja Perangkat Daerah	*Jumlah dokumen perencanaan dan evaluasi yang disusun*	-			11 Dokumen	17.046.000,00			Melanjutkan hilirisasi dan mengembangkan industri berbasis sumber daya alam untuk meningkatkan nilai tambah di dalam negeri.	JATIM KERJA Memperluas Lapangan Kerja yang Berkualitas 2. Pembangunan Ekonomi	ASN	-	17.046.000,00	DINAS PENANAMAN MODAL, PELAYANAN TERPADU SATU PINTU, DAN TENAGA KERJA
	2.18.01.2.01.0001	Penyusunan Dokumen Perencanaan Perangkat Daerah														
			Jumlah Dokumen Perencanaan Perangkat Daerah				11 Dokumen	9.324.400,00	Kab. Bondowoso, Semua Kecamatan, Semua Kel/Desa	PENDAPATAN ASLI DAERAH (PAD)	Melanjutkan hilirisasi dan mengembangkan industri berbasis sumber daya alam untuk meningkatkan nilai tambah di dalam negeri.	JATIM KERJA Memperluas Lapangan Kerja yang Berkualitas 2. Pembangunan Ekonomi	ASN		9.324.400,00	DINAS PENANAMAN MODAL, PELAYANAN TERPADU SATU PINTU, DAN TENAGA KERJA
	2.18.01.2.01.0002	Koordinasi dan Penyusunan Dokumen RKA-SKPD														
			Jumlah Dokumen RKA-SKPD dan Laporan Hasil Koordinasi Penyusunan Dokumen RKA-SKPD				1 Dokumen	922.000,00	Kab. Bondowoso, Semua Kecamatan, Semua Kel/Desa	PENDAPATAN ASLI DAERAH (PAD)	Melanjutkan hilirisasi dan mengembangkan industri berbasis sumber daya alam untuk meningkatkan nilai tambah di dalam negeri.	JATIM KERJA Memperluas Lapangan Kerja yang Berkualitas 2. Pembangunan Ekonomi	ASN		922.000,00	DINAS PENANAMAN MODAL, PELAYANAN TERPADU SATU PINTU, DAN TENAGA KERJA
	2.18.01.2.01.0003	Koordinasi dan Penyusunan Dokumen Perubahan RKA-SKPD														

NO	KODE	URUSAN / BIDANG URUSAN / PROGRAM / OUTCOME / KEGIATAN / SUB KEGIATAN	INDIKATOR PROGRAM / KEGIATAN / SUB KEGIATAN	TARGET AKHIR PERIODE RENSTRA OPD	REALISASI CAPAIAN RENJA OPD TAHUN 2024	PRAKIRAAN CAPAIAN TARGET RENJA OPD TAHUN 2025	CAPAIAN KINERJA DAN KERANGKA PENDANAAN						KELOMPOK SASARAN	PRAKIRAAN MAJU RENCANA TAHUN 2027		PERANGKAT DAERAH PENANGGUNG JAWAB
							TARGET 2026	PAGU INDIKATIF (Rp)	LOKASI	SUMBER DANA	PRIORITAS			TARGET	PAGU INDIKATIF (Rp)	
											NASIONAL	DAERAH				
1	2	3	4	5	6	7	8	9	10	11	12	13	14	15	16	17
			Jumlah Dokumen Perubahan RKA-SKPD dan Laporan Hasil Koordinasi Penyusunan Dokumen Perubahan RKA-SKPD				1 Dokumen	922.000,00	Kab. Bondowoso, Semua Kecamatan, Semua Kel/Desa	PENDAPATAN ASLI DAERAH (PAD)	Melanjutkan hilirisasi dan mengembangkan industri berbasis sumber daya alam untuk meningkatkan nilai tambah di dalam negeri.	JATIM KERJA Memperluas Lapangan Kerja yang Berkualitas 2. Pembangunan Ekonomi	ASN		922.000,00	DINAS PENANAMAN MODAL, PELAYANAN TERPADU SATU PINTU, DAN TENAGA KERJA
	2.18.01.2.01.0004	Koordinasi dan Penyusunan DPA-SKPD														
			Jumlah Dokumen DPA-SKPD dan Laporan Hasil Koordinasi Penyusunan Dokumen DPA-SKPD				1 Dokumen	1.072.000,00	Kab. Bondowoso, Semua Kecamatan, Semua Kel/Desa	PENDAPATAN ASLI DAERAH (PAD)	Melanjutkan hilirisasi dan mengembangkan industri berbasis sumber daya alam untuk meningkatkan nilai tambah di dalam negeri.	JATIM KERJA Memperluas Lapangan Kerja yang Berkualitas 2. Pembangunan Ekonomi	ASN		1.072.000,00	DINAS PENANAMAN MODAL, PELAYANAN TERPADU SATU PINTU, DAN TENAGA KERJA
	2.18.01.2.01.0005	Koordinasi dan Penyusunan Perubahan DPA- SKPD														
			Jumlah Dokumen Perubahan DPA-SKPD dan Laporan Hasil Koordinasi Penyusunan Dokumen Perubahan DPA-SKPD				1 Dokumen	922.000,00	Kab. Bondowoso, Semua Kecamatan, Semua Kel/Desa	PENDAPATAN ASLI DAERAH (PAD)	Melanjutkan hilirisasi dan mengembangkan industri berbasis sumber daya alam untuk meningkatkan nilai tambah di dalam negeri.	JATIM KERJA Memperluas Lapangan Kerja yang Berkualitas 2. Pembangunan Ekonomi	ASN		922.000,00	DINAS PENANAMAN MODAL, PELAYANAN TERPADU SATU PINTU, DAN TENAGA KERJA
	2.18.01.2.01.0006	Koordinasi dan Penyusunan Laporan Capaian Kinerja dan Ikhtisar Realisasi Kinerja SKPD														
			Jumlah Laporan Capaian Kinerja dan Ikhtisar Realisasi Kinerja SKPD dan Laporan Hasil Koordinasi Penyusunan Laporan Capaian Kinerja dan Ikhtisar Realisasi Kinerja SKPD				4 Laporan	817.800,00	Kab. Bondowoso, Semua Kecamatan, Semua Kel/Desa	PENDAPATAN ASLI DAERAH (PAD)	Melanjutkan hilirisasi dan mengembangkan industri berbasis sumber daya alam untuk meningkatkan nilai tambah di dalam negeri.	JATIM KERJA Memperluas Lapangan Kerja yang Berkualitas 2. Pembangunan Ekonomi	ASN		817.800,00	DINAS PENANAMAN MODAL, PELAYANAN TERPADU SATU PINTU, DAN TENAGA KERJA

NO	KODE	URUSAN / BIDANG URUSAN / PROGRAM / OUTCOME / KEGIATAN / SUB KEGIATAN	INDIKATOR PROGRAM / KEGIATAN / SUB KEGIATAN	TARGET AKHIR PERIODE RENSTRA OPD	REALISASI CAPAIAN RENJA OPD TAHUN 2024	PRAKIRAAN CAPAIAN TARGET RENJA OPD TAHUN 2025	CAPAIAN KINERJA DAN KERANGKA PENDANAAN						KELOMPOK SASARAN	PRAKIRAAN MAJU RENCANA TAHUN 2027		PERANGKAT DAERAH PENANGGUNG JAWAB
							TARGET 2026	PAGU INDIKATIF (Rp)	LOKASI	SUMBER DANA	PRIORITAS			TARGET	PAGU INDIKATIF (Rp)	
											NASIONAL	DAERAH				
1	2	3	4	5	6	7	8	9	10	11	12	13	14	15	16	17
	2.18.01.2.01.0007	Evaluasi Kinerja Perangkat Daerah														
			Jumlah Laporan Evaluasi Kinerja Perangkat Daerah				4 Laporan	898.900,00	Kab. Bondowoso, Semua Kecamatan, Semua Kel/Desa	PENDAPATAN ASLI DAERAH (PAD)	Melanjutkan hilirisasi dan mengembangkan industri berbasis sumber daya alam untuk meningkatkan nilai tambah di dalam negeri.	JATIM KERJA Memperluas Lapangan Kerja yang Berkualitas 2. Pembangunan Ekonomi	ASN		898.900,00	DINAS PENANAMAN MODAL, PELAYANAN TERPADU SATU PINTU, DAN TENAGA KERJA
	2.18.01.2.01.0008	Penyelenggaraan Walidata Pendukung Statistik Sektoral Daerah														
			Jumlah Dokumen Hasil Penyelenggaraan Walidata Pendukung Statistik Sektoral Daerah				1 Dokumen	630.900,00	Kab. Bondowoso, Semua Kecamatan, Semua Kel/Desa	PENDAPATAN ASLI DAERAH (PAD)	Melanjutkan hilirisasi dan mengembangkan industri berbasis sumber daya alam untuk meningkatkan nilai tambah di dalam negeri.	JATIM KERJA Memperluas Lapangan Kerja yang Berkualitas 2. Pembangunan Ekonomi	ASN		630.900,00	DINAS PENANAMAN MODAL, PELAYANAN TERPADU SATU PINTU, DAN TENAGA KERJA
	2.18.01.2.01.0010	Pelaksanaan Forum Perangkat Daerah Berdasarkan Bidang Urusan yang Diampu dalam Rangka Penyusunan Dokumen Perencanaan Perangkat Daerah														
			Jumlah Berita Acara Hasil Forum Perangkat Daerah Berdasarkan Bidang Urusan yang Diampu dalam Rangka Penyusunan Dokumen Perencanaan Perangkat Daerah				1 Berita Acara	1.536.000,00	Kab. Bondowoso, Semua Kecamatan, Semua Kel/Desa	PENDAPATAN ASLI DAERAH (PAD)	Melanjutkan hilirisasi dan mengembangkan industri berbasis sumber daya alam untuk meningkatkan nilai tambah di dalam negeri.	JATIM KERJA Memperluas Lapangan Kerja yang Berkualitas 2. Pembangunan Ekonomi	ASN		1.536.000,00	DINAS PENANAMAN MODAL, PELAYANAN TERPADU SATU PINTU, DAN TENAGA KERJA
	2.18.01.2.02	Administrasi Keuangan Perangkat Daerah	*Jumlah dokumen administrasi keuangan yang disusun*	-			27 Dokumen	2.665.549.200,00			Melanjutkan hilirisasi dan mengembangkan industri berbasis sumber daya alam untuk meningkatkan nilai tambah di dalam negeri.	JATIM KERJA Memperluas Lapangan Kerja yang Berkualitas 2. Pembangunan Ekonomi	ASN	-	2.665.549.200,00	DINAS PENANAMAN MODAL, PELAYANAN TERPADU SATU PINTU, DAN TENAGA KERJA

NO	KODE	URUSAN / BIDANG URUSAN / PROGRAM / OUTCOME / KEGIATAN / SUB KEGIATAN	INDIKATOR PROGRAM / KEGIATAN / SUB KEGIATAN	TARGET AKHIR PERIODE RENSTRA OPD	REALISASI CAPAIAN RENJA OPD TAHUN 2024	PRAKIRAAN CAPAIAN TARGET RENJA OPD TAHUN 2025	CAPAIAN KINERJA DAN KERANGKA PENDANAAN						KELOMPOK SASARAN	PRAKIRAAN MAJU RENCANA TAHUN 2027		PERANGKAT DAERAH PENANGGUNG JAWAB
							TARGET 2026	PAGU INDIKATIF (Rp)	LOKASI	SUMBER DANA	PRIORITAS			TARGET	PAGU INDIKATIF (Rp)	
											NASIONAL	DAERAH				
1	2	3	4	5	6	7	8	9	10	11	12	13	14	15	16	17
	2.18.01.2.02.0001	Penyediaan Gaji dan Tunjangan ASN														
			Jumlah Orang yang Menerima Gaji dan Tunjangan ASN				39 Orang/bulan	2.658.549.200,00	Kab. Bondowoso, Semua Kecamatan, Semua Kel/Desa	DANA ALOKASI UMUM (DAU)	Melanjutkan hilirisasi dan mengembangkan industri berbasis sumber daya alam untuk meningkatkan nilai tambah di dalam negeri.	JATIM KERJA Memperluas Lapangan Kerja yang Berkualitas 2. Pembangunan Ekonomi	ASN		2.658.549.200,00	DINAS PENANAMAN MODAL, PELAYANAN TERPADU SATU PINTU, DAN TENAGA KERJA
	2.18.01.2.02.0005	Koordinasi dan Penyusunan Laporan Keuangan Akhir Tahun SKPD														
			Jumlah Laporan Keuangan Akhir Tahun SKPD dan Laporan Hasil Koordinasi Penyusunan Laporan Keuangan Akhir Tahun SKPD				27 Laporan	7.000.000,00	Kab. Bondowoso, Semua Kecamatan, Semua Kel/Desa	PENDAPATAN ASLI DAERAH (PAD)	Melanjutkan hilirisasi dan mengembangkan industri berbasis sumber daya alam untuk meningkatkan nilai tambah di dalam negeri.	JATIM KERJA Memperluas Lapangan Kerja yang Berkualitas 2. Pembangunan Ekonomi	ASN		7.000.000,00	DINAS PENANAMAN MODAL, PELAYANAN TERPADU SATU PINTU, DAN TENAGA KERJA
	2.18.01.2.06	Administrasi Umum Perangkat Daerah	*Jumlah pelayanan administrasi perkantoran*	-			5 Jenis Aktivitas	73.908.900,00			Melanjutkan hilirisasi dan mengembangkan industri berbasis sumber daya alam untuk meningkatkan nilai tambah di dalam negeri.	JATIM KERJA Memperluas Lapangan Kerja yang Berkualitas 2. Pembangunan Ekonomi	ASN	-	74.173.900,00	DINAS PENANAMAN MODAL, PELAYANAN TERPADU SATU PINTU, DAN TENAGA KERJA
	2.18.01.2.06.0001	Penyediaan Komponen Instalasi Listrik/Penerangan Bangunan Kantor														

NO	KODE	URUSAN / BIDANG URUSAN / PROGRAM / OUTCOME / KEGIATAN / SUB KEGIATAN	INDIKATOR PROGRAM / KEGIATAN / SUB KEGIATAN	TARGET AKHIR PERIODE RENSTRA OPD	REALISASI CAPAIAN RENJA OPD TAHUN 2024	PRAKIRAAN CAPAIAN TARGET RENJA OPD TAHUN 2025	CAPAIAN KINERJA DAN KERANGKA PENDANAAN						KELOMPOK SASARAN	PRAKIRAAN MAJU RENCANA TAHUN 2027		PERANGKAT DAERAH PENANGGUNG JAWAB
							TARGET 2026	PAGU INDIKATIF (Rp)	LOKASI	SUMBER DANA	PRIORITAS			TARGET	PAGU INDIKATIF (Rp)	
											NASIONAL	DAERAH				
1	2	3	4	5	6	7	8	9	10	11	12	13	14	15	16	17
			Jumlah Paket Komponen Instalasi Listrik/Penerangan Bangunan Kantor yang Disediakan				4 Paket	1.975.500,00	Kab. Bondowoso, Semua Kecamatan, Semua Kel/Desa	PENDAPATAN ASLI DAERAH (PAD)	Melanjutkan hilirisasi dan mengembangkan industri berbasis sumber daya alam untuk meningkatkan nilai tambah di dalam negeri.	JATIM KERJA Memperluas Lapangan Kerja yang Berkualitas 2. Pembangunan Ekonomi	ASN		2.128.900,00	DINAS PENANAMAN MODAL, PELAYANAN TERPADU SATU PINTU, DAN TENAGA KERJA
	2.18.01.2.06.0002	Penyediaan Peralatan dan Perlengkapan Kantor														
			Jumlah Paket Peralatan dan Perlengkapan Kantor yang Disediakan				9 Paket	2.019.100,00	Kab. Bondowoso, Semua Kecamatan, Semua Kel/Desa	PENDAPATAN ASLI DAERAH (PAD)	Melanjutkan hilirisasi dan mengembangkan industri berbasis sumber daya alam untuk meningkatkan nilai tambah di dalam negeri.	JATIM KERJA Memperluas Lapangan Kerja yang Berkualitas 2. Pembangunan Ekonomi	ASN		1.955.900,00	DINAS PENANAMAN MODAL, PELAYANAN TERPADU SATU PINTU, DAN TENAGA KERJA
	2.18.01.2.06.0004	Penyediaan Bahan Logistik Kantor														
			Jumlah Paket Bahan Logistik Kantor yang Disediakan				15 Paket	6.384.300,00	Kab. Bondowoso, Semua Kecamatan, Semua Kel/Desa	PENDAPATAN ASLI DAERAH (PAD)	Melanjutkan hilirisasi dan mengembangkan industri berbasis sumber daya alam untuk meningkatkan nilai tambah di dalam negeri.	JATIM KERJA Memperluas Lapangan Kerja yang Berkualitas 2. Pembangunan Ekonomi	ASN		6.495.100,00	DINAS PENANAMAN MODAL, PELAYANAN TERPADU SATU PINTU, DAN TENAGA KERJA
	2.18.01.2.06.0005	Penyediaan Barang Cetakan dan Penggandaan														
			Jumlah Paket Barang Cetakan dan Penggandaan yang Disediakan				8 Paket	1.812.000,00	Kab. Bondowoso, Semua Kecamatan, Semua Kel/Desa	PENDAPATAN ASLI DAERAH (PAD)	Melanjutkan hilirisasi dan mengembangkan industri berbasis sumber daya alam untuk meningkatkan nilai tambah di dalam negeri.	JATIM KERJA Memperluas Lapangan Kerja yang Berkualitas 2. Pembangunan Ekonomi	ASN		1.840.000,00	DINAS PENANAMAN MODAL, PELAYANAN TERPADU SATU PINTU, DAN TENAGA KERJA

NO	KODE	URUSAN / BIDANG URUSAN / PROGRAM / OUTCOME / KEGIATAN / SUB KEGIATAN	INDIKATOR PROGRAM / KEGIATAN / SUB KEGIATAN	TARGET AKHIR PERIODE RENSTRA OPD	REALISASI CAPAIAN RENJA OPD TAHUN 2024	PRAKIRAAN CAPAIAN TARGET RENJA OPD TAHUN 2025	CAPAIAN KINERJA DAN KERANGKA PENDANAAN						KELOMPOK SASARAN	PRAKIRAAN MAJU RENCANA TAHUN 2027		PERANGKAT DAERAH PENANGGUNG JAWAB
							TARGET 2026	PAGU INDIKATIF (Rp)	LOKASI	SUMBER DANA	PRIORITAS			TARGET	PAGU INDIKATIF (Rp)	
											NASIONAL	DAERAH				
1	2	3	4	5	6	7	8	9	10	11	12	13	14	15	16	17
		-	**-**	**-**	**-**	**-**	**-**	**3.932.042.450,00**	-	-	-	-	-	-	**3.967.166.450,00**	-
	2.18.01.2.06.0006	Penyediaan Bahan Bacaan dan Peraturan Perundang-undangan														
			Jumlah Dokumen Bahan Bacaan dan Peraturan Perundang-Undangan yang Disediakan				0 Dokumen	0,00	Kab. Bondowoso, Semua Kecamatan, Semua Kel/Desa	PENDAPATAN ASLI DAERAH (PAD)	Melanjutkan hilirisasi dan mengembangkan industri berbasis sumber daya alam untuk meningkatkan nilai tambah di dalam negeri.	JATIM KERJA Memperluas Lapangan Kerja yang Berkualitas 2. Pembangunan Ekonomi	ASN		0,00	DINAS PENANAMAN MODAL, PELAYANAN TERPADU SATU PINTU, DAN TENAGA KERJA
		[Meningkatnya Penyelenggaraan Urusan Pemerintahan Daerah dengan Baik dan Efisien]	**Persentase Dokumen Perencanaan dan Evaluasi yang disusun** **Persentase Laporan Keuangan yang disusun** **Persentase Sarana dan Prasarana Aparatur yang layak fungsi**	**100**	**100**	**100**	**100**	**3.932.042.450,00**	-	-	-	-	-	-	**3.967.166.450,00**	-
	2.18.01.2.06.0009	Penyelenggaraan Rapat Koordinasi dan Konsultasi SKPD														
			Jumlah Laporan Penyelenggaraan Rapat Koordinasi dan Konsultasi SKPD				25 Laporan	61.718.000,00	Kab. Bondowoso, Semua Kecamatan, Semua Kel/Desa	PENDAPATAN ASLI DAERAH (PAD)	Melanjutkan hilirisasi dan mengembangkan industri berbasis sumber daya alam untuk meningkatkan nilai tambah di dalam negeri.	JATIM KERJA Memperluas Lapangan Kerja yang Berkualitas 2. Pembangunan Ekonomi	ASN		61.754.000,00	DINAS PENANAMAN MODAL, PELAYANAN TERPADU SATU PINTU, DAN TENAGA KERJA
		-	**-**	**-**	**-**	**-**	**-**	**3.932.042.450,00**	-	-	-	-	-	-	**3.967.166.450,00**	-
	2.18.01.2.07	Pengadaan Barang Milik Daerah Penunjang Urusan Pemerintah Daerah	*Jumlah jenis pengadaan barang*	-			4 Unit	56.000.000,00			Melanjutkan hilirisasi dan mengembangkan industri berbasis sumber daya alam untuk meningkatkan nilai tambah di dalam negeri.	JATIM KERJA Memperluas Lapangan Kerja yang Berkualitas 2. Pembangunan Ekonomi	ASN	-	91.137.000,00	DINAS PENANAMAN MODAL, PELAYANAN TERPADU SATU PINTU, DAN TENAGA KERJA
	2.18.01.2.07.0002	Pengadaan Kendaraan Dinas Operasional atau Lapangan														

NO	KODE	URUSAN / BIDANG URUSAN / PROGRAM / OUTCOME / KEGIATAN / SUB KEGIATAN	INDIKATOR PROGRAM / KEGIATAN / SUB KEGIATAN	TARGET AKHIR PERIODE RENSTRA OPD	REALISASI CAPAIAN RENJA OPD TAHUN 2024	PRAKIRAAN CAPAIAN TARGET RENJA OPD TAHUN 2025	CAPAIAN KINERJA DAN KERANGKA PENDANAAN						KELOMPOK SASARAN	PRAKIRAAN MAJU RENCANA TAHUN 2027		PERANGKAT DAERAH PENANGGUNG JAWAB
							TARGET 2026	PAGU INDIKATIF (Rp)	LOKASI	SUMBER DANA	PRIORITAS			TARGET	PAGU INDIKATIF (Rp)	
											NASIONAL	DAERAH				
1	2	3	4	5	6	7	8	9	10	11	12	13	14	15	16	17
			Jumlah Unit Kendaraan Dinas Operasional atau Lapangan yang Disediakan				0 Unit	0,00	Kab. Bondowoso, Semua Kecamatan, Semua Kel/Desa	PENDAPATAN ASLI DAERAH (PAD)	Melanjutkan hilirisasi dan mengembangkan industri berbasis sumber daya alam untuk meningkatkan nilai tambah di dalam negeri.	JATIM KERJA Memperluas Lapangan Kerja yang Berkualitas 2. Pembangunan Ekonomi	ASN		35.137.000,00	DINAS PENANAMAN MODAL, PELAYANAN TERPADU SATU PINTU, DAN TENAGA KERJA
		[Meningkatnya Penyelenggaraan Urusan Pemerintahan Daerah dengan Baik dan Efisien]	**Persentase Dokumen Perencanaan dan Evaluasi yang disusun** **Persentase Laporan Keuangan yang disusun** **Persentase Sarana dan Prasarana Aparatur yang layak fungsi**	**100**	**100**	**100**	**100**	**3.932.042.450,00**	-	-	-	-	-	-	**3.967.166.450,00**	-
	2.18.01.2.07.0006	Pengadaan Peralatan dan Mesin Lainnya														
			Jumlah Unit Peralatan dan Mesin Lainnya yang Disediakan				4 Unit	56.000.000,00	Kab. Bondowoso, Semua Kecamatan, Semua Kel/Desa	PENDAPATAN ASLI DAERAH (PAD)	Melanjutkan hilirisasi dan mengembangkan industri berbasis sumber daya alam untuk meningkatkan nilai tambah di dalam negeri.	JATIM KERJA Memperluas Lapangan Kerja yang Berkualitas 2. Pembangunan Ekonomi	ASN		56.000.000,00	DINAS PENANAMAN MODAL, PELAYANAN TERPADU SATU PINTU, DAN TENAGA KERJA
	2.18.01.2.08	Penyediaan Jasa Penunjang Urusan Pemerintahan Daerah	*Jumlah jenis jasa pelayanan perkantoran*	-			3 Jenis Aktivitas	610.813.980,00			Melanjutkan hilirisasi dan mengembangkan industri berbasis sumber daya alam untuk meningkatkan nilai tambah di dalam negeri.	JATIM KERJA Memperluas Lapangan Kerja yang Berkualitas 2. Pembangunan Ekonomi	ASN	-	613.440.800,00	DINAS PENANAMAN MODAL, PELAYANAN TERPADU SATU PINTU, DAN TENAGA KERJA
	2.18.01.2.08.0002	Penyediaan Jasa Komunikasi, Sumber Daya Air dan Listrik														

NO	KODE	URUSAN / BIDANG URUSAN / PROGRAM / OUTCOME / KEGIATAN / SUB KEGIATAN	INDIKATOR PROGRAM / KEGIATAN / SUB KEGIATAN	TARGET AKHIR PERIODE RENSTRA OPD	REALISASI CAPAIAN RENJA OPD TAHUN 2024	PRAKIRAAN CAPAIAN TARGET RENJA OPD TAHUN 2025	CAPAIAN KINERJA DAN KERANGKA PENDANAAN						KELOMPOK SASARAN	PRAKIRAAN MAJU RENCANA TAHUN 2027		PERANGKAT DAERAH PENANGGUNG JAWAB
							TARGET 2026	PAGU INDIKATIF (Rp)	LOKASI	SUMBER DANA	PRIORITAS			TARGET	PAGU INDIKATIF (Rp)	
											NASIONAL	DAERAH				
1	2	3	4	5	6	7	8	9	10	11	12	13	14	15	16	17
			Jumlah Laporan Penyediaan Jasa Komunikasi, Sumber Daya Air dan Listrik yang Disediakan				3 Laporan	179.671.980,00	Kab. Bondowoso, Semua Kecamatan, Semua Kel/Desa	PENDAPATAN ASLI DAERAH (PAD)	Melanjutkan hilirisasi dan mengembangkan industri berbasis sumber daya alam untuk meningkatkan nilai tambah di dalam negeri.	JATIM KERJA Memperluas Lapangan Kerja yang Berkualitas 2. Pembangunan Ekonomi	ASN		183.800.000,00	DINAS PENANAMAN MODAL, PELAYANAN TERPADU SATU PINTU, DAN TENAGA KERJA
	2.18.01.2.08.0003	Penyediaan Jasa Peralatan dan Perlengkapan Kantor														
			Jumlah Laporan Penyediaan Jasa Peralatan dan Perlengkapan Kantor yang Disediakan				3 Laporan	16.410.000,00	Kab. Bondowoso, Semua Kecamatan, Semua Kel/Desa	PENDAPATAN ASLI DAERAH (PAD)	Melanjutkan hilirisasi dan mengembangkan industri berbasis sumber daya alam untuk meningkatkan nilai tambah di dalam negeri.	JATIM KERJA Memperluas Lapangan Kerja yang Berkualitas 2. Pembangunan Ekonomi	ASN		16.500.000,00	DINAS PENANAMAN MODAL, PELAYANAN TERPADU SATU PINTU, DAN TENAGA KERJA
	2.18.01.2.08.0004	Penyediaan Jasa Pelayanan Umum Kantor														
			Jumlah Laporan Penyediaan Jasa Pelayanan Umum Kantor yang Disediakan				3 Laporan	414.732.000,00	Kab. Bondowoso, Semua Kecamatan, Semua Kel/Desa	PENDAPATAN ASLI DAERAH (PAD)	Melanjutkan hilirisasi dan mengembangkan industri berbasis sumber daya alam untuk meningkatkan nilai tambah di dalam negeri.	JATIM KERJA Memperluas Lapangan Kerja yang Berkualitas 2. Pembangunan Ekonomi	ASN		413.140.800,00	DINAS PENANAMAN MODAL, PELAYANAN TERPADU SATU PINTU, DAN TENAGA KERJA
	2.18.01.2.09	Pemeliharaan Barang Milik Daerah Penunjang Urusan Pemerintahan Daerah	*Jumlah jenis barang milik daerah yang terpelihara*	-			2 Jenis	508.724.370,00			Melanjutkan hilirisasi dan mengembangkan industri berbasis sumber daya alam untuk meningkatkan nilai tambah di dalam negeri.	JATIM KERJA Memperluas Lapangan Kerja yang Berkualitas 2. Pembangunan Ekonomi	ASN	-	505.819.550,00	DINAS PENANAMAN MODAL, PELAYANAN TERPADU SATU PINTU, DAN TENAGA KERJA
	2.18.01.2.09.0002	Penyediaan Jasa Pemeliharaan, Biaya Pemeliharaan, Pajak dan Perizinan Kendaraan Dinas Operasional atau Lapangan														

NO	KODE	URUSAN / BIDANG URUSAN / PROGRAM / OUTCOME / KEGIATAN / SUB KEGIATAN	INDIKATOR PROGRAM / KEGIATAN / SUB KEGIATAN	TARGET AKHIR PERIODE RENSTRA OPD	REALISASI CAPAIAN RENJA OPD TAHUN 2024	PRAKIRAAN CAPAIAN TARGET RENJA OPD TAHUN 2025	CAPAIAN KINERJA DAN KERANGKA PENDANAAN						KELOMPOK SASARAN	PRAKIRAAN MAJU RENCANA TAHUN 2027		PERANGKAT DAERAH PENANGGUNG JAWAB
							TARGET 2026	PAGU INDIKATIF (Rp)	LOKASI	SUMBER DANA	PRIORITAS			TARGET	PAGU INDIKATIF (Rp)	
											NASIONAL	DAERAH				
1	2	3	4	5	6	7	8	9	10	11	12	13	14	15	16	17
			Jumlah Kendaraan Dinas Operasional atau Lapangan yang Dipelihara dan dibayarkan Pajak dan Perizinannya				3 Unit	57.047.950,00	Kab. Bondowoso, Semua Kecamatan, Semua Kel/Desa	PENDAPATAN ASLI DAERAH (PAD)	Melanjutkan hilirisasi dan mengembangkan industri berbasis sumber daya alam untuk meningkatkan nilai tambah di dalam negeri.	JATIM KERJA Memperluas Lapangan Kerja yang Berkualitas 2. Pembangunan Ekonomi	ASN		55.819.550,00	DINAS PENANAMAN MODAL, PELAYANAN TERPADU SATU PINTU, DAN TENAGA KERJA
	2.18.01.2.09.0009	Pemeliharaan/Rehabilitasi Gedung Kantor dan Bangunan Lainnya														
			Jumlah Gedung Kantor dan Bangunan Lainnya yang Dipelihara/Direhabilitasi				3 Unit	451.676.420,00	Kab. Bondowoso, Semua Kecamatan, Semua Kel/Desa	PENDAPATAN ASLI DAERAH (PAD)	Melanjutkan hilirisasi dan mengembangkan industri berbasis sumber daya alam untuk meningkatkan nilai tambah di dalam negeri.	JATIM KERJA Memperluas Lapangan Kerja yang Berkualitas 2. Pembangunan Ekonomi	ASN		450.000.000,00	DINAS PENANAMAN MODAL, PELAYANAN TERPADU SATU PINTU, DAN TENAGA KERJA
		-	**-**	**-**	**-**	**-**	**-**	**3.932.042.450,00**	-	-	-	-	-	-	**3.967.166.450,00**	-
	2.18.01.2.09.0010	Pemeliharaan/Rehabilitasi Sarana dan Prasarana Gedung Kantor atau Bangunan Lainnya														
			Jumlah Sarana dan Prasarana Gedung Kantor atau Bangunan Lainnya yang Dipelihara/Direhabilitasi				1 Unit	0,00	Kab. Bondowoso, Semua Kecamatan, Semua Kel/Desa	PENDAPATAN ASLI DAERAH (PAD)	Melanjutkan hilirisasi dan mengembangkan industri berbasis sumber daya alam untuk meningkatkan nilai tambah di dalam negeri.	JATIM KERJA Memperluas Lapangan Kerja yang Berkualitas 2. Pembangunan Ekonomi	ASN		0,00	DINAS PENANAMAN MODAL, PELAYANAN TERPADU SATU PINTU, DAN TENAGA KERJA
2.	**2.18.02**	**PROGRAM PENGEMBANGAN IKLIM PENANAMAN MODAL**	***Persentase meningkatnya jumlah investor PMA/PMDN***	**-**			**4.07 %**	**194.262.600,00**						**-**	**194.262.600,00**	
		[Meningkatnya kemudahan berinvestasi]	**Realisasi Total terhadap Target Investasi**	**94.81**	**100**	**97.37**	**94.74**	**194.262.600,00**	-	-	-	-	-	-	**194.262.600,00**	-

NO	KODE	URUSAN / BIDANG URUSAN / PROGRAM / OUTCOME / KEGIATAN / SUB KEGIATAN	INDIKATOR PROGRAM / KEGIATAN / SUB KEGIATAN	TARGET AKHIR PERIODE RENSTRA OPD	REALISASI CAPAIAN RENJA OPD TAHUN 2024	PRAKIRAAN CAPAIAN TARGET RENJA OPD TAHUN 2025	CAPAIAN KINERJA DAN KERANGKA PENDANAAN						KELOMPOK SASARAN	PRAKIRAAN MAJU RENCANA TAHUN 2027		PERANGKAT DAERAH PENANGGUNG JAWAB
							TARGET 2026	PAGU INDIKATIF (Rp)	LOKASI	SUMBER DANA	PRIORITAS			TARGET	PAGU INDIKATIF (Rp)	
											NASIONAL	DAERAH				
1	2	3	4	5	6	7	8	9	10	11	12	13	14	15	16	17
	2.18.02.2.02	Pembuatan Peta Potensi Investasi Kabupaten/Kota	*Jumlah UKM yang difasilitasi kerjasama dengan usaha besar*	-			4 UKM	194.262.600,00			Melanjutkan hilirisasi dan mengembangkan industri berbasis sumber daya alam untuk meningkatkan nilai tambah di dalam negeri.	JATIM KERJA Memperluas Lapangan Kerja yang Berkualitas 2. Pembangunan Ekonomi	Investor/Pelaku Usaha	-	194.262.600,00	DINAS PENANAMAN MODAL, PELAYANAN TERPADU SATU PINTU, DAN TENAGA KERJA
	2.18.02.2.02.0001	Penyusunan Rencana Umum Penanaman Modal Daerah Kabupaten/Kota														
			Jumlah Peraturan Daerah (Perda) Rencana Umum Penanaman Modal Daerah Kabupaten/Kota				0 Dokumen	0,00	Kab. Bondowoso, Semua Kecamatan, Semua Kel/Desa	PENDAPATAN ASLI DAERAH (PAD), SISA LEBIH PERHITUNGAN ANGGARAN TAHUN SEBELUMNYA	Melanjutkan hilirisasi dan mengembangkan industri berbasis sumber daya alam untuk meningkatkan nilai tambah di dalam negeri.	JATIM KERJA Memperluas Lapangan Kerja yang Berkualitas 2. Pembangunan Ekonomi	Investor/Pelaku Usaha		0,00	DINAS PENANAMAN MODAL, PELAYANAN TERPADU SATU PINTU, DAN TENAGA KERJA
	2.18.02.2.02.0004	Penyusunan Peta Potensi Investasi Kabupaten/Kota														
			Jumlah Dokumen Peta Potensi Investasi Kabupaten/Kota				1 Dokumen	194.262.600,00	Kab. Bondowoso, Semua Kecamatan, Semua Kel/Desa	PENDAPATAN ASLI DAERAH (PAD), SISA LEBIH PERHITUNGAN ANGGARAN TAHUN SEBELUMNYA	Melanjutkan hilirisasi dan mengembangkan industri berbasis sumber daya alam untuk meningkatkan nilai tambah di dalam negeri.	JATIM KERJA Memperluas Lapangan Kerja yang Berkualitas 2. Pembangunan Ekonomi	Investor/Pelaku Usaha		194.262.600,00	DINAS PENANAMAN MODAL, PELAYANAN TERPADU SATU PINTU, DAN TENAGA KERJA
3.	**2.18.03**	**PROGRAM PROMOSI PENANAMAN MODAL**	***Persentase promosi Penanaman Modal***	**-**			**50 %**	**71.477.700,00**						**-**	**71.477.700,00**	
		[Meningkatnya jangkauan promosi penanaman modal]	**Persentase Peningkatan Investor yang Berinvestasi**	**5.76**	**38.76**	**1.80**	**3.28**	**71.477.700,00**	-	-	-	-	-	-	**71.477.700,00**	-

NO	KODE	URUSAN / BIDANG URUSAN / PROGRAM / OUTCOME / KEGIATAN / SUB KEGIATAN	INDIKATOR PROGRAM / KEGIATAN / SUB KEGIATAN	TARGET AKHIR PERIODE RENSTRA OPD	REALISASI CAPAIAN RENJA OPD TAHUN 2024	PRAKIRAAN CAPAIAN TARGET RENJA OPD TAHUN 2025	CAPAIAN KINERJA DAN KERANGKA PENDANAAN						KELOMPOK SASARAN	PRAKIRAAN MAJU RENCANA TAHUN 2027		PERANGKAT DAERAH PENANGGUNG JAWAB
							TARGET 2026	PAGU INDIKATIF (Rp)	LOKASI	SUMBER DANA	PRIORITAS			TARGET	PAGU INDIKATIF (Rp)	
											NASIONAL	DAERAH				
1	2	3	4	5	6	7	8	9	10	11	12	13	14	15	16	17
	2.18.03.2.01	Penyelenggaraan Promosi Penanaman Modal yang Menjadi Kewenangan Daerah Kabupaten/Kota	*Jumlah kegiatan promosi penanaman modal*	-			2 Kali	71.477.700,00			Melanjutkan hilirisasi dan mengembangkan industri berbasis sumber daya alam untuk meningkatkan nilai tambah di dalam negeri.	JATIM KERJA Memperluas Lapangan Kerja yang Berkualitas 2. Pembangunan Ekonomi	Investor/Pelaku Usaha	-	71.477.700,00	DINAS PENANAMAN MODAL, PELAYANAN TERPADU SATU PINTU, DAN TENAGA KERJA
	2.18.03.2.01.0002	Pelaksanaan Kegiatan Promosi Penanaman Modal Daerah Kabupaten/Kota														
			Jumlah Dokumen Hasil Kegiatan Promosi Penanaman Modal Kabupaten/Kota				2 Dokumen	71.477.700,00	Kab. Bondowoso, Semua Kecamatan, Semua Kel/Desa	PENDAPATAN ASLI DAERAH (PAD), SISA LEBIH PERHITUNGAN ANGGARAN TAHUN SEBELUMNYA	Melanjutkan hilirisasi dan mengembangkan industri berbasis sumber daya alam untuk meningkatkan nilai tambah di dalam negeri.	JATIM KERJA Memperluas Lapangan Kerja yang Berkualitas 2. Pembangunan Ekonomi	Investor/Pelaku Usaha		71.477.700,00	DINAS PENANAMAN MODAL, PELAYANAN TERPADU SATU PINTU, DAN TENAGA KERJA
4.	**2.18.04**	**PROGRAM PELAYANAN PENANAMAN MODAL**	***Persentase pengaduan layanan perizinan yang ditindaklanjuti Persentase layanan perizinan pembangunan dan perekonomian yang tepat waktu sesuai SOP***	**-**			**100 % 43.95 %**	**193.026.600,00**						**-**	**193.026.600,00**	
		[Meningkatnya perizinan berusaha berbasis risiko]	**Persentase Pelaku Usaha yang Memperoleh Izin Sesuai Ketentuan**	**100**	**100**	**100**	**100**	**193.026.600,00**	-	-	-	-	-	-	**193.026.600,00**	-
	2.18.04.2.01	Pelayanan Perizinan dan Non Perizinan Secara Terpadu Satu Pintu dibidang Penanaman Modal yang Menjadi Kewenangan Daerah Kabupaten/ Kota	*Jumlah penerbitan perizinan dan non perizinan penanaman modal*	-			3260 Izin	193.026.600,00			Melanjutkan hilirisasi dan mengembangkan industri berbasis sumber daya alam untuk meningkatkan nilai tambah di dalam negeri.	JATIM KERJA Memperluas Lapangan Kerja yang Berkualitas 2. Pembangunan Ekonomi	Investor/Pelaku Usaha	-	193.026.600,00	DINAS PENANAMAN MODAL, PELAYANAN TERPADU SATU PINTU, DAN TENAGA KERJA
	2.18.04.2.01.0006	Penyediaan Pelayanan Perizinan Berusaha melalui Sistem Perizinan Berusaha Berbasis Risiko Terintegrasi secara Elektronik														

NO	KODE	URUSAN / BIDANG URUSAN / PROGRAM / OUTCOME / KEGIATAN / SUB KEGIATAN	INDIKATOR PROGRAM / KEGIATAN / SUB KEGIATAN	TARGET AKHIR PERIODE RENSTRA OPD	REALISASI CAPAIAN RENJA OPD TAHUN 2024	PRAKIRAAN CAPAIAN TARGET RENJA OPD TAHUN 2025	CAPAIAN KINERJA DAN KERANGKA PENDANAAN						KELOMPOK SASARAN	PRAKIRAAN MAJU RENCANA TAHUN 2027		PERANGKAT DAERAH PENANGGUNG JAWAB
							TARGET 2026	PAGU INDIKATIF (Rp)	LOKASI	SUMBER DANA	PRIORITAS			TARGET	PAGU INDIKATIF (Rp)	
											NASIONAL	DAERAH				
1	2	3	4	5	6	7	8	9	10	11	12	13	14	15	16	17
			Jumlah Pelaku Usaha yang Mendapatkan Pelayanan Perizinan Berusaha melalui Sistem Perizinan Berusaha Berbasis Risiko Terintegrasi secara Elektronik				6000 Pelaku Usaha	113.026.600,00	Kab. Bondowoso, Semua Kecamatan, Semua Kel/Desa	PENDAPATAN ASLI DAERAH (PAD), SISA LEBIH PERHITUNGAN ANGGARAN TAHUN SEBELUMNYA	Melanjutkan hilirisasi dan mengembangkan industri berbasis sumber daya alam untuk meningkatkan nilai tambah di dalam negeri.	JATIM KERJA Memperluas Lapangan Kerja yang Berkualitas 2. Pembangunan Ekonomi	Investor/Pelaku Usaha		113.026.600,00	DINAS PENANAMAN MODAL, PELAYANAN TERPADU SATU PINTU, DAN TENAGA KERJA
	2.18.04.2.01.0007	Penyediaan dan pengelolaan Layanan konsultasi perizinan berusaha berbasis risiko														
			Jumlah Pelaku usaha yang Memperoleh Layanan Konsultasi Perizinan Berusaha melalui Sistem Perizinan Berusaha Berbasis Risiko Terintegrasi secara Elektronik				6 Pelaku Usaha	20.000.000,00	Kab. Bondowoso, Semua Kecamatan, Semua Kel/Desa	PENDAPATAN ASLI DAERAH (PAD), SISA LEBIH PERHITUNGAN ANGGARAN TAHUN SEBELUMNYA	Melanjutkan hilirisasi dan mengembangkan industri berbasis sumber daya alam untuk meningkatkan nilai tambah di dalam negeri.	JATIM KERJA Memperluas Lapangan Kerja yang Berkualitas 2. Pembangunan Ekonomi	Investor/Pelaku Usaha		20.000.000,00	DINAS PENANAMAN MODAL, PELAYANAN TERPADU SATU PINTU, DAN TENAGA KERJA
	2.18.04.2.01.0008	Pemantauan, analisis, evaluasi, dan pelaporan di bidang perizinan berusaha berbasis risiko														
			Jumlah Kegiatan Usaha yang mendapat pemantauan, analisis, evaluasi, dan pelaporan di bidang perizinan berusaha berbasis risiko Lintas Daerah Kabupaten/Kota bagi Kegiatan Usaha Dari Pelaku Usaha				30 Kegiatan Usaha	60.000.000,00	Kab. Bondowoso, Semua Kecamatan, Semua Kel/Desa	PENDAPATAN ASLI DAERAH (PAD), SISA LEBIH PERHITUNGAN ANGGARAN TAHUN SEBELUMNYA	Melanjutkan hilirisasi dan mengembangkan industri berbasis sumber daya alam untuk meningkatkan nilai tambah di dalam negeri.	JATIM KERJA Memperluas Lapangan Kerja yang Berkualitas 2. Pembangunan Ekonomi	Investor/Pelaku Usaha		60.000.000,00	DINAS PENANAMAN MODAL, PELAYANAN TERPADU SATU PINTU, DAN TENAGA KERJA
5.	**2.18.05**	**PROGRAM PENGENDALIAN PELAKSANAAN PENANAMAN MODAL**	***Persentase perusahaan yang melaporkan LKPM***	**-**			**9.26 %**	**95.630.500,00**						**-**	**95.630.500,00**	
		[Terkendalinya pelaksanaan penanaman modal]	**Persentase Penyelesaian Permasalahan dan Hambatan yang Dihadapi Pelaku Usaha dalam Membuka Usaha**	**100**	**100**	**100**	**100**	**95.630.500,00**	-	-	-	-	-	-	**95.630.500,00**	-

NO	KODE	URUSAN / BIDANG URUSAN / PROGRAM / OUTCOME / KEGIATAN / SUB KEGIATAN	INDIKATOR PROGRAM / KEGIATAN / SUB KEGIATAN	TARGET AKHIR PERIODE RENSTRA OPD	REALISASI CAPAIAN RENJA OPD TAHUN 2024	PRAKIRAAN CAPAIAN TARGET RENJA OPD TAHUN 2025	CAPAIAN KINERJA DAN KERANGKA PENDANAAN						KELOMPOK SASARAN	PRAKIRAAN MAJU RENCANA TAHUN 2027		PERANGKAT DAERAH PENANGGUNG JAWAB
							TARGET 2026	PAGU INDIKATIF (Rp)	LOKASI	SUMBER DANA	PRIORITAS			TARGET	PAGU INDIKATIF (Rp)	
											NASIONAL	DAERAH				
1	2	3	4	5	6	7	8	9	10	11	12	13	14	15	16	17
	2.18.05.2.01	Pengendalian Pelaksanaan Penanaman Modal yang Menjadi Kewenangan Daerah Kabupaten/Kota	*Jumlah perusahaan yang menyampaikan LKPM*	-			80 Perusahaan	95.630.500,00			Melanjutkan hilirisasi dan mengembangkan industri berbasis sumber daya alam untuk meningkatkan nilai tambah di dalam negeri.	JATIM KERJA Memperluas Lapangan Kerja yang Berkualitas 2. Pembangunan Ekonomi	Investor/Pelaku Usaha	-	95.630.500,00	DINAS PENANAMAN MODAL, PELAYANAN TERPADU SATU PINTU, DAN TENAGA KERJA
	2.18.05.2.01.0005	Bimbingan Teknis kepada Pelaku Usaha														
			Jumlah Pelaku Usaha yang Mengikuti Bimbingan Teknis/ Sosialisasi Implementasi Perizinan Berusaha Berbasis Risiko dan Pengawasan Perizinan Berusaha Berbasis Risiko				60 Pelaku Usaha	51.459.800,00	Kab. Bondowoso, Semua Kecamatan, Semua Kel/Desa	PENDAPATAN ASLI DAERAH (PAD), SISA LEBIH PERHITUNGAN ANGGARAN TAHUN SEBELUMNYA	Melanjutkan hilirisasi dan mengembangkan industri berbasis sumber daya alam untuk meningkatkan nilai tambah di dalam negeri.	JATIM KERJA Memperluas Lapangan Kerja yang Berkualitas 2. Pembangunan Ekonomi	Investor/Pelaku Usaha		51.459.800,00	DINAS PENANAMAN MODAL, PELAYANAN TERPADU SATU PINTU, DAN TENAGA KERJA
	2.18.05.2.01.0006	Pengawasan Penanaman Modal														
			Jumlah Kegiatan Usaha dari Pelaku Usaha yang Telah Dianalisa dan Diverifikasi Data, Profil dan Informasi Kegiatan Usaha dari Pelaku DIlakukan Inspeksi Lapangan ; serta DIlakukan Evaluasi Penilaian Kepatuhan Pelaksanaan Perizinan Berusaha				5 Kegiatan Usaha	44.170.700,00	Kab. Bondowoso, Semua Kecamatan, Semua Kel/Desa	PENDAPATAN ASLI DAERAH (PAD), SISA LEBIH PERHITUNGAN ANGGARAN TAHUN SEBELUMNYA	Melanjutkan hilirisasi dan mengembangkan industri berbasis sumber daya alam untuk meningkatkan nilai tambah di dalam negeri.	JATIM KERJA Memperluas Lapangan Kerja yang Berkualitas 2. Pembangunan Ekonomi	Investor/Pelaku Usaha		44.170.700,00	DINAS PENANAMAN MODAL, PELAYANAN TERPADU SATU PINTU, DAN TENAGA KERJA
6.	**2.18.06**	**PROGRAM PENGELOLAAN DATA DAN SISTEM INFORMASI PENANAMAN MODAL**	***Persentase data dan sistem informasi Penanaman Modal yang dapat diakses***	**-**			**100 %**	**5.000.000,00**						**-**	**5.000.000,00**	
		[Meningkatnya pemanfaatan dan informasi penanaman modal]	**Persentase Pemanfaatan Data dan Informasi Penanaman Modal**	**100**	**100**	**100**	**100**	**5.000.000,00**	-	-	-	-	-	-	**5.000.000,00**	-

NO	KODE	URUSAN / BIDANG URUSAN / PROGRAM / OUTCOME / KEGIATAN / SUB KEGIATAN	INDIKATOR PROGRAM / KEGIATAN / SUB KEGIATAN	TARGET AKHIR PERIODE RENSTRA OPD	REALISASI CAPAIAN RENJA OPD TAHUN 2024	PRAKIRAAN CAPAIAN TARGET RENJA OPD TAHUN 2025	CAPAIAN KINERJA DAN KERANGKA PENDANAAN						KELOMPOK SASARAN	PRAKIRAAN MAJU RENCANA TAHUN 2027		PERANGKAT DAERAH PENANGGUNG JAWAB
							TARGET 2026	PAGU INDIKATIF (Rp)	LOKASI	SUMBER DANA	PRIORITAS			TARGET	PAGU INDIKATIF (Rp)	
											NASIONAL	DAERAH				
1	2	3	4	5	6	7	8	9	10	11	12	13	14	15	16	17
	2.18.06.2.01	Pengelolaan Data dan Informasi Perizinan dan Non Perizinan yang Terintegrasi pada Tingkat Daerah Kabupaten/Kota	*Jumlah tersedianya data dan informasi perizinan dan non perizinan*	-			4 Dokumen	5.000.000,00			Melanjutkan hilirisasi dan mengembangkan industri berbasis sumber daya alam untuk meningkatkan nilai tambah di dalam negeri.	JATIM KERJA Memperluas Lapangan Kerja yang Berkualitas 2. Pembangunan Ekonomi	Investor/Pelaku Usaha	-	5.000.000,00	DINAS PENANAMAN MODAL, PELAYANAN TERPADU SATU PINTU, DAN TENAGA KERJA
	2.18.06.2.01.0002	Pengolahan, Penyajian dan Pemanfaatan Data dan Informasi Perizinan Berbasis Sistem Pelayanan Perizinan Berusaha Terintegrasi secara Elektronik														
			Jumlah Data dan Informasi Perizinan Berbasis Sistem Pelayanan Perizinan Berusaha Terintegrasi secara Elektronik yang Diolah, Dikaji dan Dimanfaatkan				4 Dokumen	5.000.000,00	Kab. Bondowoso, Semua Kecamatan, Semua Kel/Desa	PENDAPATAN ASLI DAERAH (PAD), SISA LEBIH PERHITUNGAN ANGGARAN TAHUN SEBELUMNYA	Melanjutkan hilirisasi dan mengembangkan industri berbasis sumber daya alam untuk meningkatkan nilai tambah di dalam negeri.	JATIM KERJA Memperluas Lapangan Kerja yang Berkualitas 2. Pembangunan Ekonomi	Investor/Pelaku Usaha		5.000.000,00	DINAS PENANAMAN MODAL, PELAYANAN TERPADU SATU PINTU, DAN TENAGA KERJA
	J U M L A H							**7.770.938.550,00**							**7.806.062.550,00**	

RENCANA KERJA ORGANISASI PERANGKAT DAERAH (RENJA OPD)
DINAS PERPUSTAKAAN DAN KEARSIPAN KAB. BONDOWOSO
TAHUN 2026

NO	KODE	URUSAN / BIDANG URUSAN / PROGRAM / OUTCOME / KEGIATAN / SUB KEGIATAN	INDIKATOR PROGRAM / KEGIATAN / SUB KEGIATAN	TARGET AKHIR PERIODE RENSTRA OPD	REALISASI CAPAIAN RENJA OPD TAHUN 2024	PRAKIRAAN CAPAIAN TARGET RENJA OPD TAHUN 2025	CAPAIAN KINERJA DAN KERANGKA PENDANAAN						KELOMPOK SASARAN	PRAKIRAAN MAJU RENCANA TAHUN 2027		PERANGKAT DAERAH PENANGGUNG JAWAB
							TARGET 2026	PAGU INDIKATIF (Rp)	LOKASI	SUMBER DANA	PRIORITAS			TARGET	PAGU INDIKATIF (Rp)	
											NASIONAL	DAERAH				
1	2	3	4	5	6	7	8	9	10	11	12	13	14	15	16	17
		DINAS PERPUSTAKAAN DAN KEARSIPAN						**3.465.056.650,00**							**3.185.924.720,00**	
	2	**URUSAN PEMERINTAHAN WAJIB YANG TIDAK BERKAITAN DENGAN PELAYANAN DASAR**						**3.465.056.650,00**							**3.185.924.720,00**	
	2.23	**URUSAN PEMERINTAHAN BIDANG PERPUSTAKAAN**						**3.258.257.825,00**							**2.931.610.000,00**	
1.	**2.23.01**	**PROGRAM PENUNJANG URUSAN PEMERINTAHAN DAERAH KABUPATEN/KOTA**	***Persentase dokumen penyelenggaraan pemerintahan yang sesuai pedoman dan disusun tepat waktu***	**-**			**100 %**	**2.758.257.825,00**						**-**	**2.563.110.000,00**	
		[Meningkatnya Penyelenggaraan Urusan Pemerintahan Daerah dengan Baik dan Efisien]	**Persentase Dokumen Perencanaan dan Evaluasi yang disusun** **Persentase Laporan Keuangan yang disusun** **Persentase Sarana dan Prasarana Aparatur yang layak fungsi**	**100**	**100**	**100**	**100**	**2.758.257.825,00**	-	-	-	-	-	-	**2.563.110.000,00**	-
	2.23.01.2.01	Perencanaan, Penganggaran, dan Evaluasi Kinerja Perangkat Daerah	*Jumlah Kegiatan perencanaan penganggaran dan evaluasi perangkat daerah yang di lakukan*	-			7 Kegiatan	27.045.600,00			Memperkuat pembangunan sumber daya manusia (SDM), sains, teknologi, pendidikan, kesehatan, prestasi olahraga, kesetaraan gender, serta penguatan peran perempuan, pemuda (generasi milenial dan generasi Z), dan penyandang disabilitas.	JATIM CERDAS Memperkuat akses dan mutu Pendidikan yang berkualitas, merata, dan berkeadilan 1. Pembangunan Sumber Daya Manusia	Dinas Perpustakaan dan Kearsipan	-	15.950.000,00	DINAS PERPUSTAKAAN DAN KEARSIPAN
	2.23.01.2.01.0001	Penyusunan Dokumen Perencanaan Perangkat Daerah														

NO	KODE	URUSAN / BIDANG URUSAN / PROGRAM / OUTCOME / KEGIATAN / SUB KEGIATAN	INDIKATOR PROGRAM / KEGIATAN / SUB KEGIATAN	TARGET AKHIR PERIODE RENSTRA OPD	REALISASI CAPAIAN RENJA OPD TAHUN 2024	PRAKIRAAN CAPAIAN TARGET RENJA OPD TAHUN 2025	CAPAIAN KINERJA DAN KERANGKA PENDANAAN						KELOMPOK SASARAN	PRAKIRAAN MAJU RENCANA TAHUN 2027		PERANGKAT DAERAH PENANGGUNG JAWAB
							TARGET 2026	PAGU INDIKATIF (Rp)	LOKASI	SUMBER DANA	PRIORITAS			TARGET	PAGU INDIKATIF (Rp)	
											NASIONAL	DAERAH				
1	2	3	4	5	6	7	8	9	10	11	12	13	14	15	16	17
			Jumlah Dokumen Perencanaan Perangkat Daerah				3 Dokumen	18.286.300,00	Kab. Bondowoso, Bondowoso, Dabasah	OPSEN PKB	Memperkuat pembangunan sumber daya manusia (SDM), sains, teknologi, pendidikan, kesehatan, prestasi olahraga, kesetaraan gender, serta penguatan peran perempuan, pemuda (generasi milenial dan generasi Z), dan penyandang disabilitas.	JATIM CERDAS Memperkuat akses dan mutu Pendidikan yang berkualitas, merata, dan berkeadilan 1. Pembangunan Sumber Daya Manusia	Dinas Perpustakaan dan Kearsipan		8.800.000,00	DINAS PERPUSTAKAAN DAN KEARSIPAN
	2.23.01.2.01.0002	Koordinasi dan Penyusunan Dokumen RKA-SKPD														
			Jumlah Dokumen RKA-SKPD dan Laporan Hasil Koordinasi Penyusunan Dokumen RKA-SKPD				1 Dokumen	0,00	Kab. Bondowoso, Bondowoso, Dabasah	SISA LEBIH PERHITUNGAN ANGGARAN TAHUN SEBELUMNYA	Memperkuat pembangunan sumber daya manusia (SDM), sains, teknologi, pendidikan, kesehatan, prestasi olahraga, kesetaraan gender, serta penguatan peran perempuan, pemuda (generasi milenial dan generasi Z), dan penyandang disabilitas.	1. Pembangunan Sumber Daya Manusia	Dinas Perpustakaan dan Kearsipan		550.000,00	DINAS PERPUSTAKAAN DAN KEARSIPAN
	2.23.01.2.01.0003	Koordinasi dan Penyusunan Dokumen Perubahan RKA-SKPD														

NO	KODE	URUSAN / BIDANG URUSAN / PROGRAM / OUTCOME / KEGIATAN / SUB KEGIATAN	INDIKATOR PROGRAM / KEGIATAN / SUB KEGIATAN	TARGET AKHIR PERIODE RENSTRA OPD	REALISASI CAPAIAN RENJA OPD TAHUN 2024	PRAKIRAAN CAPAIAN TARGET RENJA OPD TAHUN 2025	CAPAIAN KINERJA DAN KERANGKA PENDANAAN						KELOMPOK SASARAN	PRAKIRAAN MAJU RENCANA TAHUN 2027		PERANGKAT DAERAH PENANGGUNG JAWAB
							TARGET 2026	PAGU INDIKATIF (Rp)	LOKASI	SUMBER DANA	PRIORITAS			TARGET	PAGU INDIKATIF (Rp)	
											NASIONAL	DAERAH				
1	2	3	4	5	6	7	8	9	10	11	12	13	14	15	16	17
			Jumlah Dokumen Perubahan RKA-SKPD dan Laporan Hasil Koordinasi Penyusunan Dokumen Perubahan RKA-SKPD				1 Dokumen	0,00	Kab. Bondowoso, Bondowoso, Dabasah	SISA LEBIH PERHITUNGAN ANGGARAN TAHUN SEBELUMNYA	Memperkuat pembangunan sumber daya manusia (SDM), sains, teknologi, pendidikan, kesehatan, prestasi olahraga, kesetaraan gender, serta penguatan peran perempuan, pemuda (generasi milenial dan generasi Z), dan penyandang disabilitas.	1. Pembangunan Sumber Daya Manusia	Dinas Perpustakaan dan Kearsipan		550.000,00	DINAS PERPUSTAKAAN DAN KEARSIPAN
	2.23.01.2.01.0004	Koordinasi dan Penyusunan DPA-SKPD														
			Jumlah Dokumen DPA-SKPD dan Laporan Hasil Koordinasi Penyusunan Dokumen DPA-SKPD				1 Dokumen	0,00	Kab. Bondowoso, Bondowoso, Dabasah	SISA LEBIH PERHITUNGAN ANGGARAN TAHUN SEBELUMNYA	Memperkuat pembangunan sumber daya manusia (SDM), sains, teknologi, pendidikan, kesehatan, prestasi olahraga, kesetaraan gender, serta penguatan peran perempuan, pemuda (generasi milenial dan generasi Z), dan penyandang disabilitas.	1. Pembangunan Sumber Daya Manusia	Dinas Perpustakaan dan Kearsipan		550.000,00	DINAS PERPUSTAKAAN DAN KEARSIPAN
	2.23.01.2.01.0005	Koordinasi dan Penyusunan Perubahan DPA- SKPD														

NO	KODE	URUSAN / BIDANG URUSAN / PROGRAM / OUTCOME / KEGIATAN / SUB KEGIATAN	INDIKATOR PROGRAM / KEGIATAN / SUB KEGIATAN	TARGET AKHIR PERIODE RENSTRA OPD	REALISASI CAPAIAN RENJA OPD TAHUN 2024	PRAKIRAAN CAPAIAN TARGET RENJA OPD TAHUN 2025	CAPAIAN KINERJA DAN KERANGKA PENDANAAN						KELOMPOK SASARAN	PRAKIRAAN MAJU RENCANA TAHUN 2027		PERANGKAT DAERAH PENANGGUNG JAWAB
							TARGET 2026	PAGU INDIKATIF (Rp)	LOKASI	SUMBER DANA	PRIORITAS			TARGET	PAGU INDIKATIF (Rp)	
											NASIONAL	DAERAH				
1	2	3	4	5	6	7	8	9	10	11	12	13	14	15	16	17
			Jumlah Dokumen Perubahan DPA-SKPD dan Laporan Hasil Koordinasi Penyusunan Dokumen Perubahan DPA-SKPD				1 Dokumen	0,00	Kab. Bondowoso, Bondowoso, Dabasah	-	Memperkuat pembangunan sumber daya manusia (SDM), sains, teknologi, pendidikan, kesehatan, prestasi olahraga, kesetaraan gender, serta penguatan peran perempuan, pemuda (generasi milenial dan generasi Z), dan penyandang disabilitas.	1. Pembangunan Sumber Daya Manusia	Dinas Perpustakaan dan Kearsipan		550.000,00	DINAS PERPUSTAKAAN DAN KEARSIPAN
		-	**-**	**-**	**-**	**-**	**-**	**2.758.257.825,00**	-	-	-	-	-	-	**2.563.110.000,00**	-
	2.23.01.2.01.0006	Koordinasi dan Penyusunan Laporan Capaian Kinerja dan Ikhtisar Realisasi Kinerja SKPD														
			Jumlah Laporan Capaian Kinerja dan Ikhtisar Realisasi Kinerja SKPD dan Laporan Hasil Koordinasi Penyusunan Laporan Capaian Kinerja dan Ikhtisar Realisasi Kinerja SKPD				4 Laporan	0,00	Kab. Bondowoso, Bondowoso, Dabasah	SISA LEBIH PERHITUNGAN ANGGARAN TAHUN SEBELUMNYA	Memperkuat pembangunan sumber daya manusia (SDM), sains, teknologi, pendidikan, kesehatan, prestasi olahraga, kesetaraan gender, serta penguatan peran perempuan, pemuda (generasi milenial dan generasi Z), dan penyandang disabilitas.	1. Pembangunan Sumber Daya Manusia	Dinas Perpustakaan dan Kearsipan		550.000,00	DINAS PERPUSTAKAAN DAN KEARSIPAN

NO	KODE	URUSAN / BIDANG URUSAN / PROGRAM / OUTCOME / KEGIATAN / SUB KEGIATAN	INDIKATOR PROGRAM / KEGIATAN / SUB KEGIATAN	TARGET AKHIR PERIODE RENSTRA OPD	REALISASI CAPAIAN RENJA OPD TAHUN 2024	PRAKIRAAN CAPAIAN TARGET RENJA OPD TAHUN 2025	CAPAIAN KINERJA DAN KERANGKA PENDANAAN						KELOMPOK SASARAN	PRAKIRAAN MAJU RENCANA TAHUN 2027		PERANGKAT DAERAH PENANGGUNG JAWAB
							TARGET 2026	PAGU INDIKATIF (Rp)	LOKASI	SUMBER DANA	PRIORITAS			TARGET	PAGU INDIKATIF (Rp)	
											NASIONAL	DAERAH				
1	2	3	4	5	6	7	8	9	10	11	12	13	14	15	16	17
		[Meningkatnya Penyelenggaraan Urusan Pemerintahan Daerah dengan Baik dan Efisien]	**Persentase Dokumen Perencanaan dan Evaluasi yang disusun** **Persentase Laporan Keuangan yang disusun** **Persentase Sarana dan Prasarana Aparatur yang layak fungsi**	**100**	**100**	**100**	**100**	**2.758.257.825,00**	-	-	-	-	-	-	**2.563.110.000,00**	-
	2.23.01.2.01.0007	Evaluasi Kinerja Perangkat Daerah														
			Jumlah Laporan Evaluasi Kinerja Perangkat Daerah				1 Laporan	8.759.300,00	Kab. Bondowoso, Bondowoso, Dabasah	OPSEN PKB	Memperkuat pembangunan sumber daya manusia (SDM), sains, teknologi, pendidikan, kesehatan, prestasi olahraga, kesetaraan gender, serta penguatan peran perempuan, pemuda (generasi milenial dan generasi Z), dan penyandang disabilitas.	JATIM CERDAS Memperkuat akses dan mutu Pendidikan yang berkualitas, merata, dan berkeadilan 1. Pembangunan Sumber Daya Manusia	Dinas Perpustakaan dan Kearsipan		2.200.000,00	DINAS PERPUSTAKAAN DAN KEARSIPAN
		-	**-**	**-**	**-**	**-**	**-**	**2.758.257.825,00**	-	-	-	-	-	-	**2.563.110.000,00**	-
	2.23.01.2.01.0009	Pelaksanaan Pengumpulan Data Statistik Sektoral Daerah														

NO	KODE	URUSAN / BIDANG URUSAN / PROGRAM / OUTCOME / KEGIATAN / SUB KEGIATAN	INDIKATOR PROGRAM / KEGIATAN / SUB KEGIATAN	TARGET AKHIR PERIODE RENSTRA OPD	REALISASI CAPAIAN RENJA OPD TAHUN 2024	PRAKIRAAN CAPAIAN TARGET RENJA OPD TAHUN 2025	CAPAIAN KINERJA DAN KERANGKA PENDANAAN						KELOMPOK SASARAN	PRAKIRAAN MAJU RENCANA TAHUN 2027		PERANGKAT DAERAH PENANGGUNG JAWAB
							TARGET 2026	PAGU INDIKATIF (Rp)	LOKASI	SUMBER DANA	PRIORITAS			TARGET	PAGU INDIKATIF (Rp)	
											NASIONAL	DAERAH				
1	2	3	4	5	6	7	8	9	10	11	12	13	14	15	16	17
			Jumlah Data Statistik Sektoral Daerah yang Telah Dikumpulkan dan Diperiksa Lingkup Perangkat Daerah				1 Data	0,00	Kab. Bondowoso, Bondowoso, Dabasah	-	Memperkuat pembangunan sumber daya manusia (SDM), sains, teknologi, pendidikan, kesehatan, prestasi olahraga, kesetaraan gender, serta penguatan peran perempuan, pemuda (generasi milenial dan generasi Z), dan penyandang disabilitas.	1. Pembangunan Sumber Daya Manusia	Dinas Perpustakaan dan Kearsipan		1.100.000,00	DINAS PERPUSTAKAAN DAN KEARSIPAN
	2.23.01.2.01.0010	Pelaksanaan Forum Perangkat Daerah Berdasarkan Bidang Urusan yang Diampu dalam Rangka Penyusunan Dokumen Perencanaan Perangkat Daerah														
			Jumlah Berita Acara Hasil Forum Perangkat Daerah Berdasarkan Bidang Urusan yang Diampu dalam Rangka Penyusunan Dokumen Perencanaan Perangkat Daerah				1 Berita Acara	0,00	Kab. Bondowoso, Bondowoso, Dabasah	SISA LEBIH PERHITUNGAN ANGGARAN TAHUN SEBELUMNYA	Memperkuat pembangunan sumber daya manusia (SDM), sains, teknologi, pendidikan, kesehatan, prestasi olahraga, kesetaraan gender, serta penguatan peran perempuan, pemuda (generasi milenial dan generasi Z), dan penyandang disabilitas.	1. Pembangunan Sumber Daya Manusia	Dinas Perpustakaan dan Kearsipan		1.100.000,00	DINAS PERPUSTAKAAN DAN KEARSIPAN
		[Meningkatnya Penyelenggaraan Urusan Pemerintahan Daerah dengan Baik dan Efisien]	**Persentase Dokumen Perencanaan dan Evaluasi yang disusun** **Persentase Laporan Keuangan yang disusun** **Persentase Sarana dan Prasarana Aparatur yang layak fungsi**	**100**	**100**	**100**	**100**	**2.758.257.825,00**	-	-	-	-	-	-	**2.563.110.000,00**	-

NO	KODE	URUSAN / BIDANG URUSAN / PROGRAM / OUTCOME / KEGIATAN / SUB KEGIATAN	INDIKATOR PROGRAM / KEGIATAN / SUB KEGIATAN	TARGET AKHIR PERIODE RENSTRA OPD	REALISASI CAPAIAN RENJA OPD TAHUN 2024	PRAKIRAAN CAPAIAN TARGET RENJA OPD TAHUN 2025	CAPAIAN KINERJA DAN KERANGKA PENDANAAN						KELOMPOK SASARAN	PRAKIRAAN MAJU RENCANA TAHUN 2027		PERANGKAT DAERAH PENANGGUNG JAWAB
							TARGET 2026	PAGU INDIKATIF (Rp)	LOKASI	SUMBER DANA	PRIORITAS			TARGET	PAGU INDIKATIF (Rp)	
											NASIONAL	DAERAH				
1	2	3	4	5	6	7	8	9	10	11	12	13	14	15	16	17
	2.23.01.2.02	Administrasi Keuangan Perangkat Daerah	*Jumlah Kegiatan Administrasi Keuangan yang dilakukan*	-			7 Kegiatan	2.005.968.100,00			Memperkuat pembangunan sumber daya manusia (SDM), sains, teknologi, pendidikan, kesehatan, prestasi olahraga, kesetaraan gender, serta penguatan peran perempuan, pemuda (generasi milenial dan generasi Z), dan penyandang disabilitas.	JATIM CERDAS Memperkuat akses dan mutu Pendidikan yang berkualitas, merata, dan berkeadilan 1. Pembangunan Sumber Daya Manusia	Dinas Perpustakaan dan Kearsipan	-	1.762.508.000,00	DINAS PERPUSTAKAAN DAN KEARSIPAN
	2.23.01.2.02.0001	Penyediaan Gaji dan Tunjangan ASN														
			Jumlah Orang yang Menerima Gaji dan Tunjangan ASN				28 Orang/bulan	2.001.968.100,00	Kab. Bondowoso, Bondowoso, Dabasah	DANA ALOKASI UMUM (DAU)	Memperkuat pembangunan sumber daya manusia (SDM), sains, teknologi, pendidikan, kesehatan, prestasi olahraga, kesetaraan gender, serta penguatan peran perempuan, pemuda (generasi milenial dan generasi Z), dan penyandang disabilitas.	JATIM CERDAS Memperkuat akses dan mutu Pendidikan yang berkualitas, merata, dan berkeadilan 1. Pembangunan Sumber Daya Manusia	Dinas Perpustakaan dan Kearsipan		1.759.208.000,00	DINAS PERPUSTAKAAN DAN KEARSIPAN
		-	**-**	**-**	**-**	**-**	**-**	**2.758.257.825,00**	-	-	-	-	-	-	**2.563.110.000,00**	-
	2.23.01.2.02.0003	Pelaksanaan Penatausahaan dan Pengujian/Verifikasi Keuangan SKPD														

NO	KODE	URUSAN / BIDANG URUSAN / PROGRAM / OUTCOME / KEGIATAN / SUB KEGIATAN	INDIKATOR PROGRAM / KEGIATAN / SUB KEGIATAN	TARGET AKHIR PERIODE RENSTRA OPD	REALISASI CAPAIAN RENJA OPD TAHUN 2024	PRAKIRAAN CAPAIAN TARGET RENJA OPD TAHUN 2025	CAPAIAN KINERJA DAN KERANGKA PENDANAAN						KELOMPOK SASARAN	PRAKIRAAN MAJU RENCANA TAHUN 2027		PERANGKAT DAERAH PENANGGUNG JAWAB
							TARGET 2026	PAGU INDIKATIF (Rp)	LOKASI	SUMBER DANA	PRIORITAS			TARGET	PAGU INDIKATIF (Rp)	
											NASIONAL	DAERAH				
1	2	3	4	5	6	7	8	9	10	11	12	13	14	15	16	17
			Jumlah Dokumen Penatausahaan dan Pengujian/Verifikasi Keuangan SKPD				84 Dokumen	0,00	Kab. Bondowoso, Bondowoso, Dabasah	SISA LEBIH PERHITUNGAN ANGGARAN TAHUN SEBELUMNYA	-	1. Pemban gunan Sumber Daya Manusia	Dinas Perpustakaan dan Kearsipan		550.000,00	DINAS PERPUSTAKAAN DAN KEARSIPAN
		[Meningkatnya Penyelenggaraan Urusan Pemerintahan Daerah dengan Baik dan Efisien]	**Persentase Dokumen Perencanaan dan Evaluasi yang disusun** **Persentase Laporan Keuangan yang disusun** **Persentase Sarana dan Prasarana Aparatur yang layak fungsi**	**100**	**100**	**100**	**100**	**2.758.257.825,00**	-	-	-	-	-	-	**2.563.110.000,00**	-
	2.23.01.2.02.0004	Koordinasi dan Pelaksanaan Akuntansi SKPD														
			Jumlah Dokumen Koordinasi dan Pelaksanaan Akuntansi SKPD				3 Dokumen	0,00	Kab. Bondowoso, Bondowoso, Dabasah	SISA LEBIH PERHITUNGAN ANGGARAN TAHUN SEBELUMNYA	-	1. Pemban gunan Sumber Daya Manusia	Dinas Perpustakaan dan Kearsipan		550.000,00	DINAS PERPUSTAKAAN DAN KEARSIPAN
	2.23.01.2.02.0005	Koordinasi dan Penyusunan Laporan Keuangan Akhir Tahun SKPD														
			Jumlah Laporan Keuangan Akhir Tahun SKPD dan Laporan Hasil Koordinasi Penyusunan Laporan Keuangan Akhir Tahun SKPD				2 Laporan	4.000.000,00	Kab. Bondowoso, Bondowoso, Dabasah	OPSEN PKB	-	JATIM CERDAS M emperkuat akses dan mutu Pendidikan yang berkualitas, merata, dan berkeadilan 1. Pemban gunan Sumber Daya Manusia	Dinas Perpustakaan dan Kearsipan		550.000,00	DINAS PERPUSTAKAAN DAN KEARSIPAN
		-	**-**	**-**	**-**	**-**	**-**	**2.758.257.825,00**	-	-	-	-	-	-	**2.563.110.000,00**	-
	2.23.01.2.02.0006	Pengelolaan dan Penyiapan Bahan Tanggapan Pemeriksaan														
			Jumlah Dokumen Bahan Tanggapan Pemeriksaan dan Tindak Lanjut Pemeriksaan				1 Dokumen	0,00	Kab. Bondowoso, Bondowoso, Dabasah	SISA LEBIH PERHITUNGAN ANGGARAN TAHUN SEBELUMNYA	-	1. Pemban gunan Sumber Daya Manusia	Dinas Perpustakaan dan Kearsipan		550.000,00	DINAS PERPUSTAKAAN DAN KEARSIPAN
	2.23.01.2.02.0007	Koordinasi dan Penyusunan Laporan Keuangan Bulanan/ Triwulanan/ Semesteran SKPD														
			Jumlah Laporan Keuangan Bulanan/ Triwulanan/ Semesteran SKPD dan Laporan Koordinasi Penyusunan Laporan Keuangan Bulanan/Triwulana n/Semesteran SKPD				4 Laporan	0,00	Kab. Bondowoso, Bondowoso, Dabasah	SISA LEBIH PERHITUNGAN ANGGARAN TAHUN SEBELUMNYA	-	1. Pemban gunan Sumber Daya Manusia	Dinas Perpustakaan dan Kearsipan		550.000,00	DINAS PERPUSTAKAAN DAN KEARSIPAN
	2.23.01.2.02.0008	Penyusunan Pelaporan dan Analisis Prognosis Realisasi Anggaran														

NO	KODE	URUSAN / BIDANG URUSAN / PROGRAM / OUTCOME / KEGIATAN / SUB KEGIATAN	INDIKATOR PROGRAM / KEGIATAN / SUB KEGIATAN	TARGET AKHIR PERIODE RENSTRA OPD	REALISASI CAPAIAN RENJA OPD TAHUN 2024	PRAKIRAAN CAPAIAN TARGET RENJA OPD TAHUN 2025	CAPAIAN KINERJA DAN KERANGKA PENDANAAN						KELOMPOK SASARAN	PRAKIRAAN MAJU RENCANA TAHUN 2027		PERANGKAT DAERAH PENANGGUNG JAWAB
							TARGET 2026	PAGU INDIKATIF (Rp)	LOKASI	SUMBER DANA	PRIORITAS			TARGET	PAGU INDIKATIF (Rp)	
											NASIONAL	DAERAH				
1	2	3	4	5	6	7	8	9	10	11	12	13	14	15	16	17
			Jumlah Dokumen Pelaporan dan Analisis Prognosis Realisasi Anggaran				2 Dokumen	0,00	Kab. Bondowoso, Bondowoso, Dabasah	SISA LEBIH PERHITUNGAN ANGGARAN TAHUN SEBELUMNYA	-	1. Pembangunan Sumber Daya Manusia	Dinas Perpustakaan dan Kearsipan		550.000,00	DINAS PERPUSTAKAAN DAN KEARSIPAN
		[Meningkatnya Penyelenggaraan Urusan Pemerintahan Daerah dengan Baik dan Efisien]	**Persentase Dokumen Perencanaan dan Evaluasi yang disusun** **Persentase Laporan Keuangan yang disusun** **Persentase Sarana dan Prasarana Aparatur yang layak fungsi**	**100**	**100**	**100**	**100**	**2.758.257.825,00**	-	-	-	-	-	-	**2.563.110.000,00**	-
	2.23.01.2.06	Administrasi Umum Perangkat Daerah	*Jumlah kegiatan administrasi umum daerah yang dilakukan*	-			5 Kegiatan	109.789.300,00			Memperkuat pembangunan sumber daya manusia (SDM), sains, teknologi, pendidikan, kesehatan, prestasi olahraga, kesetaraan gender, serta penguatan peran perempuan, pemuda (generasi milenial dan generasi Z), dan penyandang disabilitas.	JATIM CERDAS Memperkuat akses dan mutu Pendidikan yang berkualitas, merata, dan berkeadilan 1. Pembangunan Sumber Daya Manusia	Dinas Perpustakaan dan Kearsipan	-	44.000.000,00	DINAS PERPUSTAKAAN DAN KEARSIPAN
	2.23.01.2.06.0001	Penyediaan Komponen Instalasi Listrik/Penerangan Bangunan Kantor														

NO	KODE	URUSAN / BIDANG URUSAN / PROGRAM / OUTCOME / KEGIATAN / SUB KEGIATAN	INDIKATOR PROGRAM / KEGIATAN / SUB KEGIATAN	TARGET AKHIR PERIODE RENSTRA OPD	REALISASI CAPAIAN RENJA OPD TAHUN 2024	PRAKIRAAN CAPAIAN TARGET RENJA OPD TAHUN 2025	CAPAIAN KINERJA DAN KERANGKA PENDANAAN						KELOMPOK SASARAN	PRAKIRAAN MAJU RENCANA TAHUN 2027		PERANGKAT DAERAH PENANGGUNG JAWAB
							TARGET 2026	PAGU INDIKATIF (Rp)	LOKASI	SUMBER DANA	PRIORITAS			TARGET	PAGU INDIKATIF (Rp)	
											NASIONAL	DAERAH				
1	2	3	4	5	6	7	8	9	10	11	12	13	14	15	16	17
			Jumlah Paket Komponen Instalasi Listrik/Penerangan Bangunan Kantor yang Disediakan				1 Paket	8.793.800,00	Kab. Bondowoso, Bondowoso, Dabasah	OPSEN PKB	Memperkuat pembangunan sumber daya manusia (SDM), sains, teknologi, pendidikan, kesehatan, prestasi olahraga, kesetaraan gender, serta penguatan peran perempuan, pemuda (generasi milenial dan generasi Z), dan penyandang disabilitas.	JATIM CERDAS Memperkuat akses dan mutu Pendidikan yang berkualitas, merata, dan berkeadilan 1. Pembangunan Sumber Daya Manusia	Dinas Perpustakaan dan Kearsipan		5.500.000,00	DINAS PERPUSTAKAAN DAN KEARSIPAN
	2.23.01.2.06.0002	Penyediaan Peralatan dan Perlengkapan Kantor														
			Jumlah Paket Peralatan dan Perlengkapan Kantor yang Disediakan				1 Paket	15.000.000,00	Kab. Bondowoso, Bondowoso, Dabasah	SISA LEBIH PERHITUNGAN ANGGARAN TAHUN SEBELUMNYA	-	JATIM CERDAS Memperkuat akses dan mutu Pendidikan yang berkualitas, merata, dan berkeadilan 1. Pembangunan Sumber Daya Manusia	Dinas Perpustakaan dan Kearsipan		5.500.000,00	DINAS PERPUSTAKAAN DAN KEARSIPAN
	2.23.01.2.06.0004	Penyediaan Bahan Logistik Kantor														
			Jumlah Paket Bahan Logistik Kantor yang Disediakan				1 Paket	35.995.500,00	Kab. Bondowoso, Bondowoso, Dabasah	SISA LEBIH PERHITUNGAN ANGGARAN TAHUN SEBELUMNYA	-	JATIM CERDAS Memperkuat akses dan mutu Pendidikan yang berkualitas, merata, dan berkeadilan 1. Pembangunan Sumber Daya Manusia	Dinas Perpustakaan dan Kearsipan		11.000.000,00	DINAS PERPUSTAKAAN DAN KEARSIPAN
	2.23.01.2.06.0005	Penyediaan Barang Cetakan dan Penggandaan														

NO	KODE	URUSAN / BIDANG URUSAN / PROGRAM / OUTCOME / KEGIATAN / SUB KEGIATAN	INDIKATOR PROGRAM / KEGIATAN / SUB KEGIATAN	TARGET AKHIR PERIODE RENSTRA OPD	REALISASI CAPAIAN RENJA OPD TAHUN 2024	PRAKIRAAN CAPAIAN TARGET RENJA OPD TAHUN 2025	CAPAIAN KINERJA DAN KERANGKA PENDANAAN						KELOMPOK SASARAN	PRAKIRAAN MAJU RENCANA TAHUN 2027		PERANGKAT DAERAH PENANGGUNG JAWAB
							TARGET 2026	PAGU INDIKATIF (Rp)	LOKASI	SUMBER DANA	PRIORITAS			TARGET	PAGU INDIKATIF (Rp)	
											NASIONAL	DAERAH				
1	2	3	4	5	6	7	8	9	10	11	12	13	14	15	16	17
			Jumlah Paket Barang Cetakan dan Penggandaan yang Disediakan				1 Paket	10.000.000,00	Kab. Bondowoso, Bondowoso, Dabasah	SISA LEBIH PERHITUNGAN ANGGARAN TAHUN SEBELUMNYA	-	JATIM CERDAS M emperkuat akses dan mutu Pendidikan yang berkualitas, merata, dan berkeadilan 1. Pemban gunan Sumber Daya Manusia	Dinas Perpustakaan dan Kearsipan		5.500.000,00	DINAS PERPUSTAKAAN DAN KEARSIPAN
	2.23.01.2.06.0009	Penyelenggaraan Rapat Koordinasi dan Konsultasi SKPD														
			Jumlah Laporan Penyelenggaraan Rapat Koordinasi dan Konsultasi SKPD				10 Laporan	40.000.000,00	Kab. Bondowoso, Bondowoso, Dabasah	SISA LEBIH PERHITUNGAN ANGGARAN TAHUN SEBELUMNYA, OPSEN PKB	-	JATIM CERDAS M emperkuat akses dan mutu Pendidikan yang berkualitas, merata, dan berkeadilan 1. Pemban gunan Sumber Daya Manusia	Dinas Perpustakaan dan Kearsipan		16.500.000,00	DINAS PERPUSTAKAAN DAN KEARSIPAN
	2.23.01.2.07	Pengadaan Barang Milik Daerah Penunjang Urusan Pemerintah Daerah	*Jumlah Kegiatan Pengadaan Barang Milik Daerah Penunjang Urusan Pemerintah Daerah yang dilakukan*	-			2 Kegiatan	6.704.500,00			Memperkua t pembangu nan sumber daya manusia (SDM), sains, teknologi, pendidikan, kesehatan, prestasi olahraga, kesetaraan gender, serta penguatan peran pere mpuan, pemuda (generasi milenial dan generasi Z), dan pen yandang disabilitas.	JATIM CERDAS M emperkuat akses dan mutu Pendidikan yang berkualitas, merata, dan berkeadilan 1. Pemban gunan Sumber Daya Manusia	Dinas Perpustakaan dan Kearsipan	-	11.000.000,00	DINAS PERPUSTAKAAN DAN KEARSIPAN
	2.23.01.2.07.0005	Pengadaan Mebel														

NO	KODE	URUSAN / BIDANG URUSAN / PROGRAM / OUTCOME / KEGIATAN / SUB KEGIATAN	INDIKATOR PROGRAM / KEGIATAN / SUB KEGIATAN	TARGET AKHIR PERIODE RENSTRA OPD	REALISASI CAPAIAN RENJA OPD TAHUN 2024	PRAKIRAAN CAPAIAN TARGET RENJA OPD TAHUN 2025	CAPAIAN KINERJA DAN KERANGKA PENDANAAN						KELOMPOK SASARAN	PRAKIRAAN MAJU RENCANA TAHUN 2027		PERANGKAT DAERAH PENANGGUNG JAWAB
							TARGET 2026	PAGU INDIKATIF (Rp)	LOKASI	SUMBER DANA	PRIORITAS			TARGET	PAGU INDIKATIF (Rp)	
											NASIONAL	DAERAH				
1	2	3	4	5	6	7	8	9	10	11	12	13	14	15	16	17
			Jumlah Paket Mebel yang Disediakan				1 Unit	4.577.000,00	Kab. Bondowoso, Bondowoso, Dabasah	SISA LEBIH PERHITUNGAN ANGGARAN TAHUN SEBELUMNYA	Memperkuat pembangunan sumber daya manusia (SDM), sains, teknologi, pendidikan, kesehatan, prestasi olahraga, kesetaraan gender, serta penguatan peran perempuan, pemuda (generasi milenial dan generasi Z), dan penyandang disabilitas.	JATIM CERDAS Memperkuat akses dan mutu Pendidikan yang berkualitas, merata, dan berkeadilan 1. Pembangunan Sumber Daya Manusia	Dinas Perpustakaan dan Kearsipan		5.500.000,00	DINAS PERPUSTAKAAN DAN KEARSIPAN
	2.23.01.2.07.0006	Pengadaan Peralatan dan Mesin Lainnya														
			Jumlah Unit Peralatan dan Mesin Lainnya yang Disediakan				5 Unit	2.127.500,00	Kab. Bondowoso, Bondowoso, Dabasah	SISA LEBIH PERHITUNGAN ANGGARAN TAHUN SEBELUMNYA	-	JATIM CERDAS Memperkuat akses dan mutu Pendidikan yang berkualitas, merata, dan berkeadilan 1. Pembangunan Sumber Daya Manusia	Dinas Perpustakaan dan Kearsipan		5.500.000,00	DINAS PERPUSTAKAAN DAN KEARSIPAN

NO	KODE	URUSAN / BIDANG URUSAN / PROGRAM / OUTCOME / KEGIATAN / SUB KEGIATAN	INDIKATOR PROGRAM / KEGIATAN / SUB KEGIATAN	TARGET AKHIR PERIODE RENSTRA OPD	REALISASI CAPAIAN RENJA OPD TAHUN 2024	PRAKIRAAN CAPAIAN TARGET RENJA OPD TAHUN 2025	CAPAIAN KINERJA DAN KERANGKA PENDANAAN						KELOMPOK SASARAN	PRAKIRAAN MAJU RENCANA TAHUN 2027		PERANGKAT DAERAH PENANGGUNG JAWAB
							TARGET 2026	PAGU INDIKATIF (Rp)	LOKASI	SUMBER DANA	PRIORITAS			TARGET	PAGU INDIKATIF (Rp)	
											NASIONAL	DAERAH				
1	2	3	4	5	6	7	8	9	10	11	12	13	14	15	16	17
	2.23.01.2.08	Penyediaan Jasa Penunjang Urusan Pemerintahan Daerah	*jumlah Kegiatan Penyediaan Jasa Penunjang Urusan Pemerintah Daerah yang dilakukan*	-			2 Kegiatan	538.604.000,00			Memperkuat pembangunan sumber daya manusia (SDM), sains, teknologi, pendidikan, kesehatan, prestasi olahraga, kesetaraan gender, serta penguatan peran perempuan, pemuda (generasi milenial dan generasi Z), dan penyandang disabilitas.	JATIM CERDAS Memperkuat akses dan mutu Pendidikan yang berkualitas, merata, dan berkeadilan 1. Pembangunan Sumber Daya Manusia	Dinas Perpustakaan dan Kearsipan	-	636.152.000,00	DINAS PERPUSTAKAAN DAN KEARSIPAN
	2.23.01.2.08.0002	Penyediaan Jasa Komunikasi, Sumber Daya Air dan Listrik														
			Jumlah Laporan Penyediaan Jasa Komunikasi, Sumber Daya Air dan Listrik yang Disediakan				4 Laporan	65.804.000,00	Kab. Bondowoso, Bondowoso, Dabasah	OPSEN PKB	Memperkuat pembangunan sumber daya manusia (SDM), sains, teknologi, pendidikan, kesehatan, prestasi olahraga, kesetaraan gender, serta penguatan peran perempuan, pemuda (generasi milenial dan generasi Z), dan penyandang disabilitas.	JATIM CERDAS Memperkuat akses dan mutu Pendidikan yang berkualitas, merata, dan berkeadilan 1. Pembangunan Sumber Daya Manusia	Dinas Perpustakaan dan Kearsipan		67.760.000,00	DINAS PERPUSTAKAAN DAN KEARSIPAN
	2.23.01.2.08.0004	Penyediaan Jasa Pelayanan Umum Kantor														

NO	KODE	URUSAN / BIDANG URUSAN / PROGRAM / OUTCOME / KEGIATAN / SUB KEGIATAN	INDIKATOR PROGRAM / KEGIATAN / SUB KEGIATAN	TARGET AKHIR PERIODE RENSTRA OPD	REALISASI CAPAIAN RENJA OPD TAHUN 2024	PRAKIRAAN CAPAIAN TARGET RENJA OPD TAHUN 2025	CAPAIAN KINERJA DAN KERANGKA PENDANAAN						KELOMPOK SASARAN	PRAKIRAAN MAJU RENCANA TAHUN 2027		PERANGKAT DAERAH PENANGGUNG JAWAB
							TARGET 2026	PAGU INDIKATIF (Rp)	LOKASI	SUMBER DANA	PRIORITAS			TARGET	PAGU INDIKATIF (Rp)	
											NASIONAL	DAERAH				
1	2	3	4	5	6	7	8	9	10	11	12	13	14	15	16	17
			Jumlah Laporan Penyediaan Jasa Pelayanan Umum Kantor yang Disediakan				30 Laporan	472.800.000,00	Kab. Bondowoso, Bondowoso, Dabasah	OPSEN PKB	-	JATIM CERDAS Memperkuat akses dan mutu Pendidikan yang berkualitas, merata, dan berkeadilan 1. Pembangunan Sumber Daya Manusia	Dinas Perpustakaan dan Kearsipan		568.392.000,00	DINAS PERPUSTAKAAN DAN KEARSIPAN
	2.23.01.2.09	Pemeliharaan Barang Milik Daerah Penunjang Urusan Pemerintahan Daerah	*Jumlah kegiatan Pemeliharaan Barang Milik Daerah penunjang urusan pemerintah daerah yang di lakukan*	-			2 Kegiatan	70.146.325,00			Memperkuat pembangunan sumber daya manusia (SDM), sains, teknologi, pendidikan, kesehatan, prestasi olahraga, kesetaraan gender, serta penguatan peran perempuan, pemuda (generasi milenial dan generasi Z), dan penyandang disabilitas.	JATIM CERDAS Memperkuat akses dan mutu Pendidikan yang berkualitas, merata, dan berkeadilan 1. Pembangunan Sumber Daya Manusia	Dinas Perpustakaan dan Kearsipan	-	93.500.000,00	DINAS PERPUSTAKAAN DAN KEARSIPAN
	2.23.01.2.09.0002	Penyediaan Jasa Pemeliharaan, Biaya Pemeliharaan, Pajak dan Perizinan Kendaraan Dinas Operasional atau Lapangan														

NO	KODE	URUSAN / BIDANG URUSAN / PROGRAM / OUTCOME / KEGIATAN / SUB KEGIATAN	INDIKATOR PROGRAM / KEGIATAN / SUB KEGIATAN	TARGET AKHIR PERIODE RENSTRA OPD	REALISASI CAPAIAN RENJA OPD TAHUN 2024	PRAKIRAAN CAPAIAN TARGET RENJA OPD TAHUN 2025	CAPAIAN KINERJA DAN KERANGKA PENDANAAN						KELOMPOK SASARAN	PRAKIRAAN MAJU RENCANA TAHUN 2027		PERANGKAT DAERAH PENANGGUNG JAWAB
							TARGET 2026	PAGU INDIKATIF (Rp)	LOKASI	SUMBER DANA	PRIORITAS			TARGET	PAGU INDIKATIF (Rp)	
											NASIONAL	DAERAH				
1	2	3	4	5	6	7	8	9	10	11	12	13	14	15	16	17
			Jumlah Kendaraan Dinas Operasional atau Lapangan yang Dipelihara dan dibayarkan Pajak dan Perizinannya				4 Unit	61.146.325,00	Kab. Bondowoso, Bondowoso, Dabasah	SISA LEBIH PERHITUNGAN ANGGARAN TAHUN SEBELUMNYA, OPSEN PKB	Memperkuat pembangunan sumber daya manusia (SDM), sains, teknologi, pendidikan, kesehatan, prestasi olahraga, kesetaraan gender, serta penguatan peran perempuan, pemuda (generasi milenial dan generasi Z), dan penyandang disabilitas.	JATIM CERDAS Memperkuat akses dan mutu Pendidikan yang berkualitas, merata, dan berkeadilan 1. Pembangunan Sumber Daya Manusia	Dinas Perpustakaan dan Kearsipan		77.000.000,00	DINAS PERPUSTAKAAN DAN KEARSIPAN
	2.23.01.2.09.0006	Pemeliharaan Peralatan dan Mesin Lainnya														
			Jumlah Peralatan dan Mesin Lainnya yang Dipelihara				16 Unit	9.000.000,00	Kab. Bondowoso, Bondowoso, Dabasah	SISA LEBIH PERHITUNGAN ANGGARAN TAHUN SEBELUMNYA	-	1. Pembangunan Sumber Daya Manusia	Dinas Perpustakaan dan Kearsipan		5.500.000,00	DINAS PERPUSTAKAAN DAN KEARSIPAN
	2.23.01.2.09.0010	Pemeliharaan/Rehabilitasi Sarana dan Prasarana Gedung Kantor atau Bangunan Lainnya														
			Jumlah Sarana dan Prasarana Gedung Kantor atau Bangunan Lainnya yang Dipelihara/Direhabilitasi				2 Unit	0,00	Kab. Bondowoso, Bondowoso, Dabasah	SISA LEBIH PERHITUNGAN ANGGARAN TAHUN SEBELUMNYA	-	1. Pembangunan Sumber Daya Manusia	Dinas Perpustakaan dan Kearsipan		11.000.000,00	DINAS PERPUSTAKAAN DAN KEARSIPAN
2.	**2.23.02**	**PROGRAM PEMBINAAN PERPUSTAKAAN**	***% Keterlibatan Masyarakat dalam Sosialisasi Perpustakaan % Tingkat kunjungan masyarakat % Tenaga ketercukupan tenaga perpustakaan % perpustakaan standar Nasional Perpustakaan % Pemerataan pelayanan perpustakaan % ketercukupan koleksi perpustakaan % Anggota Perpustakaan***	**-**			**2,50 % 3,13 % 40 % 40,98 % 4,57 % 52 % 63,75 %**	**500.000.000,00**						**-**	**368.500.000,00**	
		[Meningkatnya Layanan Perpustakaan Sesuai Standar Nasional Perpustakaan]	**Nilai tingkat kegemaran membaca masyarakat**	**589500**	**N/A**	**579500**	**579500**	**500.000.000,00**	-	-	-	-	-	-	**368.500.000,00**	-

NO	KODE	URUSAN / BIDANG URUSAN / PROGRAM / OUTCOME / KEGIATAN / SUB KEGIATAN	INDIKATOR PROGRAM / KEGIATAN / SUB KEGIATAN	TARGET AKHIR PERIODE RENSTRA OPD	REALISASI CAPAIAN RENJA OPD TAHUN 2024	PRAKIRAAN CAPAIAN TARGET RENJA OPD TAHUN 2025	CAPAIAN KINERJA DAN KERANGKA PENDANAAN						KELOMPOK SASARAN	PRAKIRAAN MAJU RENCANA TAHUN 2027		PERANGKAT DAERAH PENANGGUNG JAWAB
							TARGET 2026	PAGU INDIKATIF (Rp)	LOKASI	SUMBER DANA	PRIORITAS			TARGET	PAGU INDIKATIF (Rp)	
											NASIONAL	DAERAH				
1	2	3	4	5	6	7	8	9	10	11	12	13	14	15	16	17
	2.23.02.2.01	Pengelolaan Perpustakaan Tingkat Daerah Kabupaten/Kota	*Jumlah Kegiatan Pengelolaan Perpustakaan Tingkat Daerah kabupaten/kota yang dilakukan*	-			6 Kegiatan	286.000.000,00			Memperkuat pembangunan sumber daya manusia (SDM), sains, teknologi, pendidikan, kesehatan, prestasi olahraga, kesetaraan gender, serta penguatan peran perempuan, pemuda (generasi milenial dan generasi Z), dan penyandang disabilitas.	JATIM CERDAS Memperkuat akses dan mutu Pendidikan yang berkualitas, merata, dan berkeadilan 1. Pembangunan Sumber Daya Manusia	pemustaka, tenaga teknis perpustakaan, dan masyarakat umum	-	313.500.000,00	DINAS PERPUSTAKAAN DAN KEARSIPAN
	2.23.02.2.01.0004	Pembinaan Perpustakaan pada Satuan Pendidikan Dasar di Seluruh Wilayah Kabupaten/Kota Sesuai dengan Standar Nasional Perpustakaan														
			Jumlah Perpustakaan pada Satuan Pendidikan Dasar dan yang Dilakukan Pembinaan dalam Mewujudkan Standar Nasional Perpustakaan				40 Perpustakaan	27.600.000,00	Kab. Bondowoso, Bondowoso, Dabasah	DAK NON FISIK-DANA BANTUAN PENGEMBANGAN PROGRAM PERPUSTAKAAN DAERAH	Memperkuat pembangunan sumber daya manusia (SDM), sains, teknologi, pendidikan, kesehatan, prestasi olahraga, kesetaraan gender, serta penguatan peran perempuan, pemuda (generasi milenial dan generasi Z), dan penyandang disabilitas.	JATIM CERDAS Memperkuat akses dan mutu Pendidikan yang berkualitas, merata, dan berkeadilan 1. Pembangunan Sumber Daya Manusia	pemustaka, tenaga teknis perpustakaan, dan masyarakat umum		22.000.000,00	DINAS PERPUSTAKAAN DAN KEARSIPAN
	2.23.02.2.01.0011	Pengembangan Perpustakaan di Tingkat Daerah Kabupaten/Kota														

NO	KODE	URUSAN / BIDANG URUSAN / PROGRAM / OUTCOME / KEGIATAN / SUB KEGIATAN	INDIKATOR PROGRAM / KEGIATAN / SUB KEGIATAN	TARGET AKHIR PERIODE RENSTRA OPD	REALISASI CAPAIAN RENJA OPD TAHUN 2024	PRAKIRAAN CAPAIAN TARGET RENJA OPD TAHUN 2025	CAPAIAN KINERJA DAN KERANGKA PENDANAAN						KELOMPOK SASARAN	PRAKIRAAN MAJU RENCANA TAHUN 2027		PERANGKAT DAERAH PENANGGUNG JAWAB
							TARGET 2026	PAGU INDIKATIF (Rp)	LOKASI	SUMBER DANA	PRIORITAS			TARGET	PAGU INDIKATIF (Rp)	
											NASIONAL	DAERAH				
1	2	3	4	5	6	7	8	9	10	11	12	13	14	15	16	17
			Jumlah Perpustakaan yang Dikembangkan di Tingkat Daerah Kabupaten/Kota Sesuai Standar Nasional Perpustakaan di Wilayah Kabupaten/Kota Sesuai Kewenangannya				40 Perpustakaan	80.000.000,00	Kab. Bondowoso, Bondowoso, Dabasah	DAK NON FISIK-DANA BANTUAN PEN GEMBANGAN PROGRAM PER PUSTAKAAN DAERAH	-	JATIM CERDAS M emperkuat akses dan mutu Pendidikan yang berkualitas, merata, dan berkeadilan 1. Pemban gunan Sumber Daya Manusia	pemustaka, tenaga teknis perpustakaan, dan masyarakat umum		5.500.000,00	DINAS PERPUSTAKAAN DAN KEARSIPAN
	2.23.02.2.01.0012	Pengembangan Layanan Perpustakaan Rujukan Tingkat Kabupaten/Kota														
			Jumlah layanan perpustakaan rujukan tingkat Daerah Kabupaten/Kota yang dikembangkan melalui peningkatan koleksi				23 Layanan	30.000.000,00	Kab. Bondowoso, Bondowoso, Dabasah	DAK NON FISIK-DANA BANTUAN PEN GEMBANGAN PROGRAM PER PUSTAKAAN DAERAH	-	JATIM CERDAS M emperkuat akses dan mutu Pendidikan yang berkualitas, merata, dan berkeadilan 1. Pemban gunan Sumber Daya Manusia	pemustaka, tenaga teknis perpustakaan, dan masyarakat umum		137.500.000,00	DINAS PERPUSTAKAAN DAN KEARSIPAN
	2.23.02.2.01.0016	Peningkatan Kapasitas Tenaga Perpustakaan dan Pustakawan Tingkat Daerah Kabupaten/Kota														
			Jumlah tenaga perpustakaan yang ditingkatkan kapasitasnya dan mendapat sertifikasi Tenaga Perpustakaan dan Pustakawan Tingkat Daerah Kabupaten/Kota				100 Orang	18.000.000,00	Kab. Bondowoso, Bondowoso, Dabasah	DAK NON FISIK-DANA BANTUAN PEN GEMBANGAN PROGRAM PER PUSTAKAAN DAERAH	-	JATIM CERDAS M emperkuat akses dan mutu Pendidikan yang berkualitas, merata, dan berkeadilan 1. Pemban gunan Sumber Daya Manusia	pemustaka, tenaga teknis perpustakaan, dan masyarakat umum		27.500.000,00	DINAS PERPUSTAKAAN DAN KEARSIPAN
		-	**-**	**-**	**-**	**-**	**-**	**500.000.000,00**	-	-	-	-	-	-	**368.500.000,00**	-
	2.23.02.2.01.0017	Penyusunan Data dan Informasi Perpustakaan														

NO	KODE	URUSAN / BIDANG URUSAN / PROGRAM / OUTCOME / KEGIATAN / SUB KEGIATAN	INDIKATOR PROGRAM / KEGIATAN / SUB KEGIATAN	TARGET AKHIR PERIODE RENSTRA OPD	REALISASI CAPAIAN RENJA OPD TAHUN 2024	PRAKIRAAN CAPAIAN TARGET RENJA OPD TAHUN 2025	CAPAIAN KINERJA DAN KERANGKA PENDANAAN						KELOMPOK SASARAN	PRAKIRAAN MAJU RENCANA TAHUN 2027		PERANGKAT DAERAH PENANGGUNG JAWAB
							TARGET 2026	PAGU INDIKATIF (Rp)	LOKASI	SUMBER DANA	PRIORITAS			TARGET	PAGU INDIKATIF (Rp)	
											NASIONAL	DAERAH				
1	2	3	4	5	6	7	8	9	10	11	12	13	14	15	16	17
			Jumlah Data dan informasi Perpustakaan				1 Dokumen	0,00	Kab. Bondowoso, Bondowoso, Dabasah	DAK NON FISIK-DANA BANTUAN PEN GEMBANGAN PROGRAM PER PUSTAKAAN DAERAH	-	JATIM CERDAS M emperkuat akses dan mutu Pendidikan yang berkualitas, merata, dan berkeadilan 1. Pemban gunan Sumber Daya Manusia	pemustaka, tenaga teknis perpustakaan, dan masyarakat umum		5.500.000,00	DINAS PERPUSTAKAAN DAN KEARSIPAN
		[Meningkatnya Layanan Perpustakaan Sesuai Standar Nasional Perpustakaan]	**Nilai tingkat kegemaran membaca masyarakat**	**589500**	**N/A**	**579500**	**579500**	**500.000.000,00**	-	-	-	-	-	-	**368.500.000,00**	-
	2.23.02.2.01.0018	Pengelolaan dan Pengembangan Bahan Perpustakaan														
			Jumlah Bahan Perpustakaan yang dikelola dan dikembangkan untuk Mewujudkan Keberagaman Koleksi Perpustakaan				1500 Eksemplar	63.400.000,00	Kab. Bondowoso, Bondowoso, Dabasah	DAK NON FISIK-DANA BANTUAN PEN GEMBANGAN PROGRAM PER PUSTAKAAN DAERAH	-	JATIM CERDAS M emperkuat akses dan mutu Pendidikan yang berkualitas, merata, dan berkeadilan 1. Pemban gunan Sumber Daya Manusia	pemustaka, tenaga teknis perpustakaan, dan masyarakat umum		55.000.000,00	DINAS PERPUSTAKAAN DAN KEARSIPAN
		-	**-**	**-**	**-**	**-**	**-**	**500.000.000,00**	-	-	-	-	-	-	**368.500.000,00**	-
	2.23.02.2.01.0019	Pengembangan Kekhasan Koleksi Perpustakaan Daerah Tingkat Kabupaten/Kota														
			Jumlah Koleksi Perpustakaan Khas Dearah Tingkat Kabupaten/Kota yang Dikembangkan				1 Eksemplar	0,00	Kab. Bondowoso, Bondowoso, Dabasah	DAK NON FISIK-DANA BANTUAN PEN GEMBANGAN PROGRAM PER PUSTAKAAN DAERAH	-	JATIM CERDAS M emperkuat akses dan mutu Pendidikan yang berkualitas, merata, dan berkeadilan 1. Pemban gunan Sumber Daya Manusia	pemustaka, tenaga teknis perpustakaan, dan masyarakat umum		55.000.000,00	DINAS PERPUSTAKAAN DAN KEARSIPAN
		[Meningkatnya Layanan Perpustakaan Sesuai Standar Nasional Perpustakaan]	**Nilai tingkat kegemaran membaca masyarakat**	**589500**	**N/A**	**579500**	**579500**	**500.000.000,00**	-	-	-	-	-	-	**368.500.000,00**	-

NO	KODE	URUSAN / BIDANG URUSAN / PROGRAM / OUTCOME / KEGIATAN / SUB KEGIATAN	INDIKATOR PROGRAM / KEGIATAN / SUB KEGIATAN	TARGET AKHIR PERIODE RENSTRA OPD	REALISASI CAPAIAN RENJA OPD TAHUN 2024	PRAKIRAAN CAPAIAN TARGET RENJA OPD TAHUN 2025	CAPAIAN KINERJA DAN KERANGKA PENDANAAN						KELOMPOK SASARAN	PRAKIRAAN MAJU RENCANA TAHUN 2027		PERANGKAT DAERAH PENANGGUNG JAWAB
							TARGET 2026	PAGU INDIKATIF (Rp)	LOKASI	SUMBER DANA	PRIORITAS			TARGET	PAGU INDIKATIF (Rp)	
											NASIONAL	DAERAH				
1	2	3	4	5	6	7	8	9	10	11	12	13	14	15	16	17
	2.23.02.2.01.0020	Pengembangan dan Pemeliharaan Layanan Perpustakaan Elektronik														
			Jumlah Layanan Perpustakaan Elektronik yang Dikembangkan dengan Manajemen Layanan TIK				1 Perpustakaan	67.000.000,00	Kab. Bondowoso, Bondowoso, Dabasah	DAK NON FISIK-DANA BANTUAN PEN GEMBANGAN PROGRAM PER PUSTAKAAN DAERAH	-	JATIM CERDAS M emperkuat akses dan mutu Pendidikan yang berkualitas, merata, dan berkeadilan 1. Pemban gunan Sumber Daya Manusia	pemustaka, tenaga teknis perpustakaan, dan masyarakat umum		5.500.000,00	DINAS PERPUSTAKAAN DAN KEARSIPAN
		-	**-**	**-**	**-**	**-**	**-**	**500.000.000,00**	-	-	-	-	-	-	**368.500.000,00**	-
	2.23.02.2.02	Pembudayaan Gemar Membaca Tingkat Daerah Kabupaten/Kota	*Jumlah Kegiatan Pembudayaan Gemar membaca Tingkat Daerah Kabupaten/Kota yang dilakukan*	-			5 Kegiatan	214.000.000,00			Memperkuat pembangunan sumber daya manusia (SDM), sains, teknologi, pendidikan, kesehatan, prestasi olahraga, kesetaraan gender, serta penguatan peran pere mpuan, pemuda (generasi milenial dan generasi Z), dan pen yandang disabilitas.	JATIM CERDAS M emperkuat akses dan mutu Pendidikan yang berkualitas, merata, dan berkeadilan 1. Pemban gunan Sumber Daya Manusia	pemustaka, tenaga teknis perpustakaan, dan masyarakat umum	-	55.000.000,00	DINAS PERPUSTAKAAN DAN KEARSIPAN
	2.23.02.2.02.0006	Pemilihan Duta Baca/Bunda Baca/Bunda Literasi Tingkat Daerah Kabupaten/Kota														

NO	KODE	URUSAN / BIDANG URUSAN / PROGRAM / OUTCOME / KEGIATAN / SUB KEGIATAN	INDIKATOR PROGRAM / KEGIATAN / SUB KEGIATAN	TARGET AKHIR PERIODE RENSTRA OPD	REALISASI CAPAIAN RENJA OPD TAHUN 2024	PRAKIRAAN CAPAIAN TARGET RENJA OPD TAHUN 2025	CAPAIAN KINERJA DAN KERANGKA PENDANAAN						KELOMPOK SASARAN	PRAKIRAAN MAJU RENCANA TAHUN 2027		PERANGKAT DAERAH PENANGGUNG JAWAB
							TARGET 2026	PAGU INDIKATIF (Rp)	LOKASI	SUMBER DANA	PRIORITAS			TARGET	PAGU INDIKATIF (Rp)	
											NASIONAL	DAERAH				
1	2	3	4	5	6	7	8	9	10	11	12	13	14	15	16	17
			Jumlah Duta Baca/Bunda Baca/Bunda Literasi Tingkat Daerah Kabupaten/Kota yang dipilih dan didukung kegiatannya				1 Orang	0,00	Kab. Bondowoso, Bondowoso, Dabasah	DAK NON FISIK-DANA BANTUAN PEN GEMBANGAN PROGRAM PER PUSTAKAAN DAERAH	Memperkuat pembangunan sumber daya manusia (SDM), sains, teknologi, pendidikan, kesehatan, prestasi olahraga, kesetaraan gender, serta penguatan peran perempuan, pemuda (generasi milenial dan generasi Z), dan penyandang disabilitas.	JATIM CERDAS Memperkuat akses dan mutu Pendidikan yang berkualitas, merata, dan berkeadilan 1. Pembangunan Sumber Daya Manusia	pemustaka, tenaga teknis perpustakaan, dan masyarakat umum		5.500.000,00	DINAS PERPUSTAKAAN DAN KEARSIPAN
	2.23.02.2.02.0007	Pengembangan Literasi Berbasis Inklusi Sosial														
			Jumlah layanan perpustakaan berbasis inklusi sosial di wilayah Kabupaten/Kota yang dikembangkan				10 Perpustakaan	0,00	Kab. Bondowoso, Bondowoso, Dabasah	DAK NON FISIK-DANA BANTUAN PEN GEMBANGAN PROGRAM PER PUSTAKAAN DAERAH	-	JATIM CERDAS Memperkuat akses dan mutu Pendidikan yang berkualitas, merata, dan berkeadilan 1. Pembangunan Sumber Daya Manusia	pemustaka, tenaga teknis perpustakaan, dan masyarakat umum		11.000.000,00	DINAS PERPUSTAKAAN DAN KEARSIPAN
		[Meningkatnya Layanan Perpustakaan Sesuai Standar Nasional Perpustakaan]	**Nilai tingkat kegemaran membaca masyarakat**	**589500**	**N/A**	**579500**	**579500**	**500.000.000,00**	-	-	-	-	-	-	**368.500.000,00**	-
	2.23.02.2.02.0008	Pembangunan dan Pemeliharaan Sarana Perpustakaan di Tempat-Tempat Umum yang Menjadi Kewenangan Daerah Kabupaten/Kota														

NO	KODE	URUSAN / BIDANG URUSAN / PROGRAM / OUTCOME / KEGIATAN / SUB KEGIATAN	INDIKATOR PROGRAM / KEGIATAN / SUB KEGIATAN	TARGET AKHIR PERIODE RENSTRA OPD	REALISASI CAPAIAN RENJA OPD TAHUN 2024	PRAKIRAAN CAPAIAN TARGET RENJA OPD TAHUN 2025	CAPAIAN KINERJA DAN KERANGKA PENDANAAN						KELOMPOK SASARAN	PRAKIRAAN MAJU RENCANA TAHUN 2027		PERANGKAT DAERAH PENANGGUNG JAWAB
							TARGET 2026	PAGU INDIKATIF (Rp)	LOKASI	SUMBER DANA	PRIORITAS			TARGET	PAGU INDIKATIF (Rp)	
											NASIONAL	DAERAH				
1	2	3	4	5	6	7	8	9	10	11	12	13	14	15	16	17
			Jumlah sarana Perpustakaan yang Dibangun dan dipelihara di Tempat-Tempat Umum yang Menjadi Kewenangan Daerah Kabupaten/Kota				2 Perpustakaan	60.000.000,00	Kab. Bondowoso, Bondowoso, Dabasah	DAK NON FISIK-DANA BANTUAN PEN GEMBANGAN PROGRAM PER PUSTAKAAN DAERAH	-	JATIM CERDAS M emperkuat akses dan mutu Pendidikan yang berkualitas, merata, dan berkeadilan 1. Pemban gunan Sumber Daya Manusia	pemustaka, tenaga teknis perpustakaan, dan masyarakat umum		11.000.000,00	DINAS PERPUSTAKAAN DAN KEARSIPAN
	2.23.02.2.02.0009	Pemberian Penghargaan Gerakan Budaya Gemar Membaca														
			Jumlah Orang yang Mendapatkan Penghargaan Gerakan Budaya Gemar Membaca Tingkat Kabupaten Kota				21 Orang	64.000.000,00	Kab. Bondowoso, Bondowoso, Dabasah	DAK NON FISIK-DANA BANTUAN PEN GEMBANGAN PROGRAM PER PUSTAKAAN DAERAH	-	JATIM CERDAS M emperkuat akses dan mutu Pendidikan yang berkualitas, merata, dan berkeadilan 1. Pemban gunan Sumber Daya Manusia	pemustaka, tenaga teknis perpustakaan, dan masyarakat umum		11.000.000,00	DINAS PERPUSTAKAAN DAN KEARSIPAN
	2.23.02.2.02.0010	Sosialisasi Budaya Baca dan Literasi pada Satuan Pendidikan Dasar dan Masyarakat														
			Jumlah Lokus Pembudayaan Kegemaran Membaca dan Literasi pada Satuan Pendidikan Dasar dan Masyarakat				10 Lokus	90.000.000,00	Kab. Bondowoso, Bondowoso, Dabasah	DAK NON FISIK-DANA BANTUAN PEN GEMBANGAN PROGRAM PER PUSTAKAAN DAERAH	-	JATIM CERDAS M emperkuat akses dan mutu Pendidikan yang berkualitas, merata, dan berkeadilan 1. Pemban gunan Sumber Daya Manusia	pemustaka, tenaga teknis perpustakaan, dan masyarakat umum		16.500.000,00	DINAS PERPUSTAKAAN DAN KEARSIPAN
	2.24	**URUSAN PEMERINTAHAN BIDANG KEARSIPAN**						**206.798.825,00**							**254.314.720,00**	
1.	**2.24.02**	**PROGRAM PENGELOLAAN ARSIP**	***Persentase arsip statis dimasukkan ke SIKN-JIKN*** ***Persentase arsip statis dibuatkan sarana temu balik*** ***Persentase arsip dinamis dibuatkan daftar arsip***	**-**			**10 %** **100 %** **2,4 %**	**179.298.825,00**						**-**	**221.020.250,00**	

NO	KODE	URUSAN / BIDANG URUSAN / PROGRAM / OUTCOME / KEGIATAN / SUB KEGIATAN	INDIKATOR PROGRAM / KEGIATAN / SUB KEGIATAN	TARGET AKHIR PERIODE RENSTRA OPD	REALISASI CAPAIAN RENJA OPD TAHUN 2024	PRAKIRAAN CAPAIAN TARGET RENJA OPD TAHUN 2025	CAPAIAN KINERJA DAN KERANGKA PENDANAAN						KELOMPOK SASARAN	PRAKIRAAN MAJU RENCANA TAHUN 2027		PERANGKAT DAERAH PENANGGUNG JAWAB
							TARGET 2026	PAGU INDIKATIF (Rp)	LOKASI	SUMBER DANA	PRIORITAS			TARGET	PAGU INDIKATIF (Rp)	
											NASIONAL	DAERAH				
1	2	3	4	5	6	7	8	9	10	11	12	13	14	15	16	17
		[Meningkatnya Tata Kelola Arsip Dinamis dan Statis]	**Tingkat ketersediaan arsip sebagai bahan akuntabilitas kinerja, alat bukti yang sah dan pertanggungjawaban nasional) Pasal 40 dan Pasal 59 Undang- Undang Nomor 43 Tahun 2009 tentang Kearsipan**	**52.87**	**51.74**	**52.07**	**52.07**	**179.298.825,00**	-	-	-	-	-	-	**221.020.250,00**	-
	2.24.02.2.01	Pengelolaan Arsip Dinamis Daerah Kabupaten/Kota	*Jumlah Kegiatan Pengelolaan Arsip Dinamis Daerah Kabupaten/kota yang dilakukan*	-			2 Kegiatan	179.298.825,00			Memperkuat pembangunan sumber daya manusia (SDM), sains, teknologi, pendidikan, kesehatan, prestasi olahraga, kesetaraan gender, serta penguatan peran perempuan, pemuda (generasi milenial dan generasi Z), dan penyandang disabilitas.	JATIM BERKAH-AMANAH Memperkuat Penyelenggaraan Tata Kelola Pemerintahan yang Baik, Bersih, Efektif, Berdaya Guna dan Partisipatif 4. Pembangunan Pemerintahan	Lembaga dan Masyarakat	-	58.561.580,00	DINAS PERPUSTAKAAN DAN KEARSIPAN
	2.24.02.2.01.0001	Penciptaan dan Penggunaan Arsip Dinamis														
			Jumlah Naskah Dinas yang Diciptakan dan Digunakan				310 Berkas	179.298.825,00	Kab. Bondowoso, Bondowoso, Dabasah	SISA LEBIH PERHITUNGAN ANGGARAN TAHUN SEBELUMNYA	Memperkuat pembangunan sumber daya manusia (SDM), sains, teknologi, pendidikan, kesehatan, prestasi olahraga, kesetaraan gender, serta penguatan peran perempuan, pemuda (generasi milenial dan generasi Z), dan penyandang disabilitas.	JATIM BERKAH-AMANAH Memperkuat Penyelenggaraan Tata Kelola Pemerintahan yang Baik, Bersih, Efektif, Berdaya Guna dan Partisipatif 4. Pembangunan Pemerintahan	Lembaga dan Masyarakat		9.758.980,00	DINAS PERPUSTAKAAN DAN KEARSIPAN

NO	KODE	URUSAN / BIDANG URUSAN / PROGRAM / OUTCOME / KEGIATAN / SUB KEGIATAN	INDIKATOR PROGRAM / KEGIATAN / SUB KEGIATAN	TARGET AKHIR PERIODE RENSTRA OPD	REALISASI CAPAIAN RENJA OPD TAHUN 2024	PRAKIRAAN CAPAIAN TARGET RENJA OPD TAHUN 2025	CAPAIAN KINERJA DAN KERANGKA PENDANAAN						KELOMPOK SASARAN	PRAKIRAAN MAJU RENCANA TAHUN 2027		PERANGKAT DAERAH PENANGGUNG JAWAB
							TARGET 2026	PAGU INDIKATIF (Rp)	LOKASI	SUMBER DANA	PRIORITAS			TARGET	PAGU INDIKATIF (Rp)	
											NASIONAL	DAERAH				
1	2	3	4	5	6	7	8	9	10	11	12	13	14	15	16	17
	2.24.02.2.01.0003	Pengawasan Arsip Dinamis Kewenangan Kabupaten/Kota														
			Jumlah Laporan Hasil Pengawasan Arsip Dinamis Kewenangan Kabupaten/Kota				12 Laporan	0,00	Kab. Bondowoso, Bondowoso, Dabasah	SISA LEBIH PERHITUNGAN ANGGARAN TAHUN SEBELUMNYA	-	JATIM KERJA Memperluas Lapangan Kerja yang Berkualitas 4. Pembangunan Pemerintahan	Lembaga dan Masyarakat		48.802.600,00	DINAS PERPUSTAKAAN DAN KEARSIPAN
	2.24.02.2.02	Pengelolaan Arsip Statis Daerah Kabupaten/Kota	*Jumlah Kegiatan Pengelolaan Arsip Statis Daerah Kabupaten/kota yang dilakukan*	-			1 Kegiatan	0,00			Memperkuat pembangunan sumber daya manusia (SDM), sains, teknologi, pendidikan, kesehatan, prestasi olahraga, kesetaraan gender, serta penguatan peran perempuan, pemuda (generasi milenial dan generasi Z), dan penyandang disabilitas.	4. Pembangunan Pemerintahan	Lembaga dan Masyarakat	-	153.264.870,00	DINAS PERPUSTAKAAN DAN KEARSIPAN
	2.24.02.2.02.0004	Akuisisi, Pengolahan, Preservasi, dan Akses Arsip Statis														

NO	KODE	URUSAN / BIDANG URUSAN / PROGRAM / OUTCOME / KEGIATAN / SUB KEGIATAN	INDIKATOR PROGRAM / KEGIATAN / SUB KEGIATAN	TARGET AKHIR PERIODE RENSTRA OPD	REALISASI CAPAIAN RENJA OPD TAHUN 2024	PRAKIRAAN CAPAIAN TARGET RENJA OPD TAHUN 2025	CAPAIAN KINERJA DAN KERANGKA PENDANAAN						KELOMPOK SASARAN	PRAKIRAAN MAJU RENCANA TAHUN 2027		PERANGKAT DAERAH PENANGGUNG JAWAB
							TARGET 2026	PAGU INDIKATIF (Rp)	LOKASI	SUMBER DANA	PRIORITAS			TARGET	PAGU INDIKATIF (Rp)	
											NASIONAL	DAERAH				
1	2	3	4	5	6	7	8	9	10	11	12	13	14	15	16	17
			Jumlah Arsip Statis yang Dilakukan Akusisi, Pengolahan, Preservasi dan Akses Arsip Statis				400 Arsip	0,00	Kab. Bondowoso, Bondowoso, Dabasah	SISA LEBIH PERHITUNGAN ANGGARAN TAHUN SEBELUMNYA	Memperkuat pembangunan sumber daya manusia (SDM), sains, teknologi, pendidikan, kesehatan, prestasi olahraga, kesetaraan gender, serta penguatan peran perempuan, pemuda (generasi milenial dan generasi Z), dan penyandang disabilitas.	4. Pembangunan Pemerintahan	Lembaga dan Masyarakat		153.264.870,00	DINAS PERPUSTAKAAN DAN KEARSIPAN
	2.24.02.2.03	Pengelolaan Simpul Jaringan Informasi Kearsipan Nasional Tingkat Kabupaten/Kota	*Jumlah Kegiatan Pengelolaan Simpul Jaringan Informasi Kearsipan Nasional Tingkat Kabupaten/Kota yang dilakukan*	-			1 Kegiatan	0,00			Memperkuat pembangunan sumber daya manusia (SDM), sains, teknologi, pendidikan, kesehatan, prestasi olahraga, kesetaraan gender, serta penguatan peran perempuan, pemuda (generasi milenial dan generasi Z), dan penyandang disabilitas.	JATIM KERJA Memperluas Lapangan Kerja yang Berkualitas 4. Pembangunan Pemerintahan	Lembaga dan Masyarakat	-	9.193.800,00	DINAS PERPUSTAKAAN DAN KEARSIPAN
	2.24.02.2.03.0001	Penyediaan Informasi, Akses dan Layanan Kearsipan Tingkat Daerah Kabupaten/Kota Melalui JIKN														

NO	KODE	URUSAN / BIDANG URUSAN / PROGRAM / OUTCOME / KEGIATAN / SUB KEGIATAN	INDIKATOR PROGRAM / KEGIATAN / SUB KEGIATAN	TARGET AKHIR PERIODE RENSTRA OPD	REALISASI CAPAIAN RENJA OPD TAHUN 2024	PRAKIRAAN CAPAIAN TARGET RENJA OPD TAHUN 2025	CAPAIAN KINERJA DAN KERANGKA PENDANAAN						KELOMPOK SASARAN	PRAKIRAAN MAJU RENCANA TAHUN 2027		PERANGKAT DAERAH PENANGGUNG JAWAB
							TARGET 2026	PAGU INDIKATIF (Rp)	LOKASI	SUMBER DANA	PRIORITAS			TARGET	PAGU INDIKATIF (Rp)	
											NASIONAL	DAERAH				
1	2	3	4	5	6	7	8	9	10	11	12	13	14	15	16	17
			Jumlah Layanan Penyediaan Informasi, Akses dan Layanan Kearsipan Tingkat Daerah Kabupaten/Kota Melalui JIKN				2 Pengguna	0,00	Kab. Bondowoso, Bondowoso, Dabasah	SISA LEBIH PERHITUNGAN ANGGARAN TAHUN SEBELUMNYA	Memperkuat pembangunan sumber daya manusia (SDM), sains, teknologi, pendidikan, kesehatan, prestasi olahraga, kesetaraan gender, serta penguatan peran perempuan, pemuda (generasi milenial dan generasi Z), dan penyandang disabilitas.	JATIM KERJA Memperluas Lapangan Kerja yang Berkualitas 4. Pembangunan Pemerintahan	Lembaga dan Masyarakat		9.193.800,00	DINAS PERPUSTAKAAN DAN KEARSIPAN
2.	**2.24.03**	**PROGRAM PERLINDUNGAN DAN PENYELAMATAN ARSIP**	***Pemusnahan arsip sesuai NSPK***	**-**			**100 %**	**27.500.000,00**						**-**	**33.294.470,00**	
		[Meningkatnya Perlindungan dan Penyelamatan Arsip sesuai NSPK]	**Tinggat Keberadaan dn keutuan arsip sebagai bahan pertanggungjawaban setiap aspek kehidupan berbahasa dan bernegra untuk kepentinga negara, pemerintahan, pelayanan publik dan kesetjateraan rakyat**	**2275.67**	**2263.17**	**2265.67**	**2265.67**	**27.500.000,00**	-	-	-	-	-	-	**33.294.470,00**	-

NO	KODE	URUSAN / BIDANG URUSAN / PROGRAM / OUTCOME / KEGIATAN / SUB KEGIATAN	INDIKATOR PROGRAM / KEGIATAN / SUB KEGIATAN	TARGET AKHIR PERIODE RENSTRA OPD	REALISASI CAPAIAN RENJA OPD TAHUN 2024	PRAKIRAAN CAPAIAN TARGET RENJA OPD TAHUN 2025	CAPAIAN KINERJA DAN KERANGKA PENDANAAN						KELOMPOK SASARAN	PRAKIRAAN MAJU RENCANA TAHUN 2027		PERANGKAT DAERAH PENANGGUNG JAWAB
							TARGET 2026	PAGU INDIKATIF (Rp)	LOKASI	SUMBER DANA	PRIORITAS			TARGET	PAGU INDIKATIF (Rp)	
											NASIONAL	DAERAH				
1	2	3	4	5	6	7	8	9	10	11	12	13	14	15	16	17
	2.24.03.2.01	Pemusnahan Arsip Dilingkungan Pemerintah Daerah Kabupaten/Kota yang Memiliki Retensi di Bawah 10 (Sepuluh) Tahun	*Jumlah Kegiatan Pemusnahan Arsip diLingkungan Pemerintah Daerah Kabupaten/Kota yang Memiliki Retensi dibawah 10 Tahun yang dilakukan*	-			2 Kegiatan	23.900.000,00			Memperkuat pembangunan sumber daya manusia (SDM), sains, teknologi, pendidikan, kesehatan, prestasi olahraga, kesetaraan gender, serta penguatan peran perempuan, pemuda (generasi milenial dan generasi Z), dan penyandang disabilitas.	JATIM BERKAH-AMANAH Memperkuat Penyelenggaraan Tata Kelola Pemerintahan yang Baik, Bersih, Efektif, Berdaya Guna dan Partisipatif 4. Pembangunan Pemerintahan	Lembaga dan Masyarakat	-	29.334.470,00	DINAS PERPUSTAKAAN DAN KEARSIPAN
	2.24.03.2.01.0003	Pelaksanaan Pemusnahan Arsip yang Memiliki Retensi di Bawah 10 Tahun														
			Jumlah Arsip yang Memiliki Retensi Di Bawah 10 Tahun yang Dimusnahkan				350 Berkas	1.023.900,00	Kab. Bondowoso, Bondowoso, Dabasah	DANA ALOKASI UMUM (DAU)	Memperkuat pembangunan sumber daya manusia (SDM), sains, teknologi, pendidikan, kesehatan, prestasi olahraga, kesetaraan gender, serta penguatan peran perempuan, pemuda (generasi milenial dan generasi Z), dan penyandang disabilitas.	JATIM BERKAH-AMANAH Memperkuat Penyelenggaraan Tata Kelola Pemerintahan yang Baik, Bersih, Efektif, Berdaya Guna dan Partisipatif 4. Pembangunan Pemerintahan	Lembaga dan Masyarakat		1.126.290,00	DINAS PERPUSTAKAAN DAN KEARSIPAN
	2.24.03.2.01.0004	Penilaian, Penetapan dan Pelaksanaan Pemusnahan Arsip yang Memiliki Retensi di Bawah 10 (Sepuluh) Tahun														

NO	KODE	URUSAN / BIDANG URUSAN / PROGRAM / OUTCOME / KEGIATAN / SUB KEGIATAN	INDIKATOR PROGRAM / KEGIATAN / SUB KEGIATAN	TARGET AKHIR PERIODE RENSTRA OPD	REALISASI CAPAIAN RENJA OPD TAHUN 2024	PRAKIRAAN CAPAIAN TARGET RENJA OPD TAHUN 2025	CAPAIAN KINERJA DAN KERANGKA PENDANAAN						KELOMPOK SASARAN	PRAKIRAAN MAJU RENCANA TAHUN 2027		PERANGKAT DAERAH PENANGGUNG JAWAB
							TARGET 2026	PAGU INDIKATIF (Rp)	LOKASI	SUMBER DANA	PRIORITAS			TARGET	PAGU INDIKATIF (Rp)	
											NASIONAL	DAERAH				
1	2	3	4	5	6	7	8	9	10	11	12	13	14	15	16	17
			Jumlah Arsip yang Dilakukan Penilaian, Penetapan dan Pelaksanaan Pemusnahan Arsip yang Memiliki Retensi di Bawah 10 (Sepuluh) Tahun				400 Arsip	22.876.100,00	Kab. Bondowoso, Bondowoso, Dabasah	DANA ALOKASI UMUM (DAU)	-	JATIM BERKAH-AMANAH Memperkuat Penyelenggaraan Tata Kelola Pemerintahan yang Baik, Bersih, Efektif, Berdaya Guna dan Partisipatif 4. Pembangunan Pemerintahan	Lembaga dan Masyarakat		28.208.180,00	DINAS PERPUSTAKAAN DAN KEARSIPAN
	2.24.03.2.03	Penyelamatan Arsip Perangkat Daerah Kabupaten/Kota yang Digabung dan/atau Dibubarkan, dan Pemekaran Daerah Kecamatan dan Desa/Kelurahan	-	-			-	3.600.000,00			-	JATIM BERKAH-AMANAH Memperkuat Penyelenggaraan Tata Kelola Pemerintahan yang Baik, Bersih, Efektif, Berdaya Guna dan Partisipatif 4. Pembangunan Pemerintahan	-	-	3.960.000,00	DINAS PERPUSTAKAAN DAN KEARSIPAN
	2.24.03.2.03.0001	Pendataan, Penyusunan Daftar dan Penilaian serta Penyerahan atau Pemusnahan Arsip bagi Penggabungan Perangkat Daerah Kabupaten/Kota														
			Jumlah Daftar Arsip yang Dilakukan Pendataan, Penyusunan dan Penilaian serta Penyerahan atau Pemusnahan Arsip bagi Penggabungan Perangkat Daerah Kabupaten/Kota				1 Daftar	3.600.000,00	Kab. Bondowoso, Bondowoso, Dabasah	PENDAPATAN ASLI DAERAH (PAD), DANA ALOKASI UMUM (DAU)	-	JATIM BERKAH-AMANAH Memperkuat Penyelenggaraan Tata Kelola Pemerintahan yang Baik, Bersih, Efektif, Berdaya Guna dan Partisipatif 4. Pembangunan Pemerintahan	-		3.960.000,00	DINAS PERPUSTAKAAN DAN KEARSIPAN
	J U M L A H							**3.465.056.650,00**							**3.185.924.720,00**	

RENCANA KERJA ORGANISASI PERANGKAT DAERAH (RENJA OPD)
DINAS PARIWISATA, KEBUDAYAAN, PEMUDA DAN OLAHRAGA KAB. BONDOWOSO
TAHUN 2026

NO	KODE	URUSAN / BIDANG URUSAN / PROGRAM / OUTCOME / KEGIATAN / SUB KEGIATAN	INDIKATOR PROGRAM / KEGIATAN / SUB KEGIATAN	TARGET AKHIR PERIODE RENSTRA OPD	REALISASI CAPAIAN RENJA OPD TAHUN 2024	PRAKIRAAN CAPAIAN TARGET RENJA OPD TAHUN 2025	CAPAIAN KINERJA DAN KERANGKA PENDANAAN						KELOMPOK SASARAN	PRAKIRAAN MAJU RENCANA TAHUN 2027		PERANGKAT DAERAH PENANGGUNG JAWAB
							TARGET 2026	PAGU INDIKATIF (Rp)	LOKASI	SUMBER DANA	PRIORITAS			TARGET	PAGU INDIKATIF (Rp)	
											NASIONAL	DAERAH				
1	2	3	4	5	6	7	8	9	10	11	12	13	14	15	16	17
		DINAS PARIWISATA, KEBUDAYAAN, PEMUDA DAN OLAHRAGA						**10.937.200.220,00**							**13.255.014.850,00**	
	2	**URUSAN PEMERINTAHAN WAJIB YANG TIDAK BERKAITAN DENGAN PELAYANAN DASAR**						**3.718.844.180,00**							**4.279.516.750,00**	
	2.19	**URUSAN PEMERINTAHAN BIDANG KEPEMUDAAN DAN OLAHRAGA**						**2.099.373.550,00**							**2.564.516.750,00**	
1.	**2.19.02**	**PROGRAM PENGEMBANGAN KAPASITAS DAYA SAING KEPEMUDAAN**	***Rasio Wirausaha Pemuda*** ***Persentase kelompok pemuda yang difasilitasi pemberdayaan*** ***Jumlah pemuda yang berprestasi di tingkat kabupaten, regional*** ***Jumlah pemuda yang berprestasi di tingkat regional***	**-**			**0,51 %** **100 %** **35 pemuda** **6 pemuda**	**482.547.300,00**						**-**	**779.608.000,00**	
		[Meningkatnya Daya Saing Kepemudaan]	**Persentase Pemuda yang pernah mengikuti pelatihan/kursus/training dan memperoleh sertifikat** **Rasio Wirausaha Pemuda**	**0.16**	**0.02** **0.05**	**0.02** **0.05**	**0.03** **0.05**	**482.547.300,00**	-	-	-	-	-	-	**779.608.000,00**	-
	2.19.02.2.01	Penyadaran, Pemberdayaan, dan Pengembangan Pemuda dan Kepemudaan Terhadap Pemuda Pelopor Kabupaten/Kota, Wirausaha Muda Pemula, dan Pemuda Kader Kabupaten/Kota	*Jumlah Pemuda yang dilakukan Pemberdayaan dan Pengembangan Terhadap Pemuda Pelopor Kabupaten/Kota, Wirausaha Muda Pemula, dan Pemuda Kader Kabupaten/Kota*	-			0 orang	156.583.300,00			Memperkuat pembangunan sumber daya manusia (SDM), sains, teknologi, pendidikan, kesehatan, prestasi olahraga, kesetaraan gender, serta penguatan peran perempuan, pemuda (generasi milenial dan generasi Z), dan penyandang disabilitas.	1. Pembangunan Sumber Daya Manusia	Kelompok Pemuda, Masyarakat, Wirausaha Pemula	-	470.800.000,00	DINAS PARIWISATA, KEBUDAYAAN, PEMUDA DAN OLAHRAGA
	2.19.02.2.01.0011	Koordinasi, Sinkronisasi, dan Penyelenggaraan Pengembangan Kewirausahaan Pemuda Bagi Wirausaha pemula Tingkat Kabupaten/kota														

NO	KODE	URUSAN / BIDANG URUSAN / PROGRAM / OUTCOME / KEGIATAN / SUB KEGIATAN	INDIKATOR PROGRAM / KEGIATAN / SUB KEGIATAN	TARGET AKHIR PERIODE RENSTRA OPD	REALISASI CAPAIAN RENJA OPD TAHUN 2024	PRAKIRAAN CAPAIAN TARGET RENJA OPD TAHUN 2025	CAPAIAN KINERJA DAN KERANGKA PENDANAAN						KELOMPOK SASARAN	PRAKIRAAN MAJU RENCANA TAHUN 2027		PERANGKAT DAERAH PENANGGUNG JAWAB
							TARGET 2026	PAGU INDIKATIF (Rp)	LOKASI	SUMBER DANA	PRIORITAS			TARGET	PAGU INDIKATIF (Rp)	
											NASIONAL	DAERAH				
1	2	3	4	5	6	7	8	9	10	11	12	13	14	15	16	17
			Jumlah Wirausaha Muda Tingkat kabupaten/kota Yang Difasilitasi Pengembangan Kewirausahaan Pemuda				60 Orang	156.583.300,00	Semua Kota/Kab, Semua Kecamatan, Semua Kel/Desa	SISA LEBIH PERHITUNGAN ANGGARAN TAHUN SEBELUMNYA	Memperkuat pembangunan sumber daya manusia (SDM), sains, teknologi, pendidikan, kesehatan, prestasi olahraga, kesetaraan gender, serta penguatan peran perempuan, pemuda (generasi milenial dan generasi Z), dan penyandang disabilitas.	1. Pembangunan Sumber Daya Manusia	Kelompok Pemuda, Masyarakat, Wirausaha Pemula		145.800.000,00	DINAS PARIWISATA, KEBUDAYAAN, PEMUDA DAN OLAHRAGA
		-	**-**	**-**	**-**	**-**	**-**	**482.547.300,00**	-	-	-	-	-	-	**779.608.000,00**	-
	2.19.02.2.01.0014	Pelaksanaan koordinasi dan sinkronisasi Pemenuhan Hak Pemuda di tingkat kabupaten/kota														
			Jumlah pemuda di tingkat kabupaten/kota yang haknya terpenuhi				10 Orang	0,00	Semua Kota/Kab, Semua Kecamatan, Semua Kel/Desa	DANA ALOKASI UMUM (DAU)	Memperkuat pembangunan sumber daya manusia (SDM), sains, teknologi, pendidikan, kesehatan, prestasi olahraga, kesetaraan gender, serta penguatan peran perempuan, pemuda (generasi milenial dan generasi Z), dan penyandang disabilitas.	1. Pembangunan Sumber Daya Manusia	Kelompok Pemuda, Masyarakat, Wirausaha Pemula		200.000.000,00	DINAS PARIWISATA, KEBUDAYAAN, PEMUDA DAN OLAHRAGA
		[Meningkatnya Daya Saing Kepemudaan]	**Persentase Pemuda yang pernah mengikuti pelatihan/kursus/training dan memperoleh sertifikat** **Rasio Wirausaha Pemuda**	**0.16**	**0.02** **0.05**	**0.02** **0.05**	**0.03** **0.05**	**482.547.300,00**	-	-	-	-	-	-	**779.608.000,00**	-
	2.19.02.2.01.0015	Koordinasi, Sinkronisasi dan Penyelenggaraan Pengembangan Kepeloporan Pemuda bagi Pemuda Pelopor Tingkat Kabupaten/kota														

NO	KODE	URUSAN / BIDANG URUSAN / PROGRAM / OUTCOME / KEGIATAN / SUB KEGIATAN	INDIKATOR PROGRAM / KEGIATAN / SUB KEGIATAN	TARGET AKHIR PERIODE RENSTRA OPD	REALISASI CAPAIAN RENJA OPD TAHUN 2024	PRAKIRAAN CAPAIAN TARGET RENJA OPD TAHUN 2025	CAPAIAN KINERJA DAN KERANGKA PENDANAAN						KELOMPOK SASARAN	PRAKIRAAN MAJU RENCANA TAHUN 2027		PERANGKAT DAERAH PENANGGUNG JAWAB
							TARGET 2026	PAGU INDIKATIF (Rp)	LOKASI	SUMBER DANA	PRIORITAS			TARGET	PAGU INDIKATIF (Rp)	
											NASIONAL	DAERAH				
1	2	3	4	5	6	7	8	9	10	11	12	13	14	15	16	17
			Jumlah Pemuda Pelopor Tingkat kabupaten/kota dari Seluruh Kabupaten/Kota yang difasilitasi dalam Pengembangan Kepeloporan Pemuda				40 Orang	0,00	Semua Kota/Kab, Semua Kecamatan, Semua Kel/Desa	DANA ALOKASI UMUM (DAU)	Memperkuat pembangunan sumber daya manusia (SDM), sains, teknologi, pendidikan, kesehatan, prestasi olahraga, kesetaraan gender, serta penguatan peran perempuan, pemuda (generasi milenial dan generasi Z), dan penyandang disabilitas.	1. Pembangunan Sumber Daya Manusia	Kelompok Pemuda, Masyarakat, Wirausaha Pemula		125.000.000,00	DINAS PARIWISATA, KEBUDAYAAN, PEMUDA DAN OLAHRAGA
	2.19.02.2.02	Pemberdayaan dan Pengembangan Organisasi Kepemudaan Tingkat Daerah Kabupaten/Kota	*Jumlah Organisasi Pemuda yang difasilitasi*	-			6 organisasi	325.964.000,00			Memperkuat pembangunan sumber daya manusia (SDM), sains, teknologi, pendidikan, kesehatan, prestasi olahraga, kesetaraan gender, serta penguatan peran perempuan, pemuda (generasi milenial dan generasi Z), dan penyandang disabilitas.	JATIM KERJA Memperluas Lapangan Kerja yang Berkualitas 1. Pembangunan Sumber Daya Manusia	Kelompok Pemuda, Masyarakat, Wirausaha Pemula	-	308.808.000,00	DINAS PARIWISATA, KEBUDAYAAN, PEMUDA DAN OLAHRAGA
	2.19.02.2.02.0004	Koordinasi, Sinkronisasi, dan penyelenggaraan Pemberdayaan organisasi kepemudaan melalui kemitraan berbasis peneguhan kemandirian ekonomi pemuda tingkat Kabupaten/Kota														

NO	KODE	URUSAN / BIDANG URUSAN / PROGRAM / OUTCOME / KEGIATAN / SUB KEGIATAN	INDIKATOR PROGRAM / KEGIATAN / SUB KEGIATAN	TARGET AKHIR PERIODE RENSTRA OPD	REALISASI CAPAIAN RENJA OPD TAHUN 2024	PRAKIRAAN CAPAIAN TARGET RENJA OPD TAHUN 2025	CAPAIAN KINERJA DAN KERANGKA PENDANAAN						KELOMPOK SASARAN	PRAKIRAAN MAJU RENCANA TAHUN 2027		PERANGKAT DAERAH PENANGGUNG JAWAB
							TARGET 2026	PAGU INDIKATIF (Rp)	LOKASI	SUMBER DANA	PRIORITAS			TARGET	PAGU INDIKATIF (Rp)	
											NASIONAL	DAERAH				
1	2	3	4	5	6	7	8	9	10	11	12	13	14	15	16	17
			Jumlah organisasi kepemudaan yang difasilitasi dalam pengembangan organisasi kepemudaan tingkat kabupaten/kota				19 Orang	325.964.000,00	Semua Kota/Kab, Semua Kecamatan, Semua Kel/Desa	DANA ALOKASI UMUM (DAU)	Memperkuat pembangunan sumber daya manusia (SDM), sains, teknologi, pendidikan, kesehatan, prestasi olahraga, kesetaraan gender, serta penguatan peran perempuan, pemuda (generasi milenial dan generasi Z), dan penyandang disabilitas.	JATIM KERJA Memperluas Lapangan Kerja yang Berkualitas 1. Pembangunan Sumber Daya Manusia	Kelompok Pemuda, Masyarakat, Wirausaha Pemula		308.808.000,00	DINAS PARIWISATA, KEBUDAYAAN, PEMUDA DAN OLAHRAGA
2.	**2.19.03**	**PROGRAM PENGEMBANGAN KAPASITAS DAYA SAING KEOLAHRAGAAN**	***Persentase cabor yang mengikuti kompetisi olahraga (tingkat regional)*** ***Peningkatan prestasi olahraga*** ***Persentase atlet yg mengikuti kompetisi olahraga (tingkat regional)***	**-**			**100 %** **500 medali** **82,83 %**	**1.516.826.250,00**						**-**	**1.534.908.750,00**	
		[Meningkatnya Pembudayaan dan Prestasi Olahraga]	**Persentase Atlet yang berasal dari kab/kota yang masuk Pelatda Provinsi**	**0.6**	**0.12**	**0.12**	**0.12**	**1.516.826.250,00**	-	-	-	-	-	-	**1.534.908.750,00**	-
	2.19.03.2.01	Pembinaan dan Pengembangan Olahraga Pendidikan pada Jenjang Pendidikan yang Menjadi Kewenangan Daerah Kabupaten/Kota	*Jumlah Sarana dan Prasarana Olahraga Kabupaten/Kota yang Tersedia dan Termanfaatkan*	-			3 unit	98.725.450,00			Memperkuat pembangunan sumber daya manusia (SDM), sains, teknologi, pendidikan, kesehatan, prestasi olahraga, kesetaraan gender, serta penguatan peran perempuan, pemuda (generasi milenial dan generasi Z), dan penyandang disabilitas.	JATIM HARMONI Menjaga Terwujudnya Masyarakat yang Harmonis dan Inklusif 1. Pembangunan Sumber Daya Manusia	Atlit, Klub olahraga, Cabor Olahraga, Masyarakat	-	150.000.000,00	DINAS PARIWISATA, KEBUDAYAAN, PEMUDA DAN OLAHRAGA

NO	KODE	URUSAN / BIDANG URUSAN / PROGRAM / OUTCOME / KEGIATAN / SUB KEGIATAN	INDIKATOR PROGRAM / KEGIATAN / SUB KEGIATAN	TARGET AKHIR PERIODE RENSTRA OPD	REALISASI CAPAIAN RENJA OPD TAHUN 2024	PRAKIRAAN CAPAIAN TARGET RENJA OPD TAHUN 2025	CAPAIAN KINERJA DAN KERANGKA PENDANAAN						KELOMPOK SASARAN	PRAKIRAAN MAJU RENCANA TAHUN 2027		PERANGKAT DAERAH PENANGGUNG JAWAB
							TARGET 2026	PAGU INDIKATIF (Rp)	LOKASI	SUMBER DANA	PRIORITAS			TARGET	PAGU INDIKATIF (Rp)	
											NASIONAL	DAERAH				
1	2	3	4	5	6	7	8	9	10	11	12	13	14	15	16	17
	2.19.03.2.01.0005	Koordinasi dan sinkronisasi penyediaan prasarana olahraga melalui perencanaan, pengadaan, pemanfaatan, pemeliharaan, dan pengawasan Prasarana Olahraga di tingkat kabupaten/kota														
			Jumlah sarana dan prasarana olahraga di tingkat kabupaten/kota yang tersedia				3 Unit	98.725.450,00	Semua Kota/Kab, Semua Kecamatan, Semua Kel/Desa	SISA LEBIH PERHITUNGAN ANGGARAN TAHUN SEBELUMNYA, DANA ALOKASI UMUM (DAU)	Memperkuat pembangunan sumber daya manusia (SDM), sains, teknologi, pendidikan, kesehatan, prestasi olahraga, kesetaraan gender, serta penguatan peran perempuan, pemuda (generasi milenial dan generasi Z), dan penyandang disabilitas.	JATIM HARMONI Menjaga Terwujudnya Masyarakat yang Harmonis dan Inklusif 1. Pembangunan Sumber Daya Manusia	Atlit, Klub olahraga, Cabor Olahraga, Masyarakat		150.000.000,00	DINAS PARIWISATA, KEBUDAYAAN, PEMUDA DAN OLAHRAGA
	2.19.03.2.02	Penyelenggaraan Kejuaraan Olahraga Tingkat Daerah Kabupaten/Kota	*Jumlah Pekan Olahraga Kabupaten yang dilaksanakan*	-			1 kegiatan	0,00			Memperkuat pembangunan sumber daya manusia (SDM), sains, teknologi, pendidikan, kesehatan, prestasi olahraga, kesetaraan gender, serta penguatan peran perempuan, pemuda (generasi milenial dan generasi Z), dan penyandang disabilitas.	1. Pembangunan Sumber Daya Manusia	Atlit, Klub olahraga, Cabor Olahraga, Masyarakat	-	100.000.000,00	DINAS PARIWISATA, KEBUDAYAAN, PEMUDA DAN OLAHRAGA
	2.19.03.2.02.0004	Penyelenggaraan Kejuaraan Olahraga Multi Event dan Single Event Tingkat Kabupaten/Kota														

NO	KODE	URUSAN / BIDANG URUSAN / PROGRAM / OUTCOME / KEGIATAN / SUB KEGIATAN	INDIKATOR PROGRAM / KEGIATAN / SUB KEGIATAN	TARGET AKHIR PERIODE RENSTRA OPD	REALISASI CAPAIAN RENJA OPD TAHUN 2024	PRAKIRAAN CAPAIAN TARGET RENJA OPD TAHUN 2025	CAPAIAN KINERJA DAN KERANGKA PENDANAAN						KELOMPOK SASARAN	PRAKIRAAN MAJU RENCANA TAHUN 2027		PERANGKAT DAERAH PENANGGUNG JAWAB
							TARGET 2026	PAGU INDIKATIF (Rp)	LOKASI	SUMBER DANA	PRIORITAS			TARGET	PAGU INDIKATIF (Rp)	
											NASIONAL	DAERAH				
1	2	3	4	5	6	7	8	9	10	11	12	13	14	15	16	17
			Jumlah Kejuaraan Olahraga Multi Event dan Single Event Tingkat Kabupaten/Kota				1 Kegiatan	0,00	Semua Kota/Kab, Semua Kecamatan, Semua Kel/Desa	DANA ALOKASI UMUM (DAU)	Memperkuat pembangunan sumber daya manusia (SDM), sains, teknologi, pendidikan, kesehatan, prestasi olahraga, kesetaraan gender, serta penguatan peran perempuan, pemuda (generasi milenial dan generasi Z), dan penyandang disabilitas.	1. Pembangunan Sumber Daya Manusia	Atlit, Klub olahraga, Cabor Olahraga, Masyarakat		100.000.000,00	DINAS PARIWISATA, KEBUDAYAAN, PEMUDA DAN OLAHRAGA
	2.19.03.2.03	Pembinaan dan Pengembangan Olahraga Prestasi Tingkat Daerah Provinsi	*Jumlah Atlet Berprestasi Kabupaten/Kota yang Dilakukan Pembinaan dan Pengembangan*	-			100 orang	1.156.538.500,00			Memperkuat pembangunan sumber daya manusia (SDM), sains, teknologi, pendidikan, kesehatan, prestasi olahraga, kesetaraan gender, serta penguatan peran perempuan, pemuda (generasi milenial dan generasi Z), dan penyandang disabilitas.	JATIM HARMONI Menjaga Terwujudnya Masyarakat yang Harmonis dan Inklusif 1. Pembangunan Sumber Daya Manusia	Atlit, Klub olahraga, Cabor Olahraga	-	1.134.908.750,00	DINAS PARIWISATA, KEBUDAYAAN, PEMUDA DAN OLAHRAGA
	2.19.03.2.03.0009	Pembinaan dan Pengembangan Olahragawan Berprestasi kabupaten/kota														

NO	KODE	URUSAN / BIDANG URUSAN / PROGRAM / OUTCOME / KEGIATAN / SUB KEGIATAN	INDIKATOR PROGRAM / KEGIATAN / SUB KEGIATAN	TARGET AKHIR PERIODE RENSTRA OPD	REALISASI CAPAIAN RENJA OPD TAHUN 2024	PRAKIRAAN CAPAIAN TARGET RENJA OPD TAHUN 2025	CAPAIAN KINERJA DAN KERANGKA PENDANAAN						KELOMPOK SASARAN	PRAKIRAAN MAJU RENCANA TAHUN 2027		PERANGKAT DAERAH PENANGGUNG JAWAB
							TARGET 2026	PAGU INDIKATIF (Rp)	LOKASI	SUMBER DANA	PRIORITAS			TARGET	PAGU INDIKATIF (Rp)	
											NASIONAL	DAERAH				
1	2	3	4	5	6	7	8	9	10	11	12	13	14	15	16	17
			Jumlah Olahragawan Berprestasi kabupaten/kota yang Dibina dan Diberikan Pengembangan				299 Orang	1.156.538.500,00	Semua Kota/Kab, Semua Kecamatan, Semua Kel/Desa	SISA LEBIH PERHITUNGAN ANGGARAN TAHUN SEBELUMNYA, DANA ALOKASI UMUM (DAU)	Memperkuat pembangunan sumber daya manusia (SDM), sains, teknologi, pendidikan, kesehatan, prestasi olahraga, kesetaraan gender, serta penguatan peran perempuan, pemuda (generasi milenial dan generasi Z), dan penyandang disabilitas.	JATIM HARMONI Menjaga Terwujudnya Masyarakat yang Harmonis dan Inklusif 1. Pembangunan Sumber Daya Manusia	Atlit, Klub olahraga, Cabor Olahraga		1.134.908.750,00	DINAS PARIWISATA, KEBUDAYAAN, PEMUDA DAN OLAHRAGA
	2.19.03.2.05	Pembinaan dan Pengembangan Olahraga Rekreasi	*Jumlah Event Olahraga Rekreasi yang dilaksanakan*	-			1 event	261.562.300,00			Memperkuat pembangunan sumber daya manusia (SDM), sains, teknologi, pendidikan, kesehatan, prestasi olahraga, kesetaraan gender, serta penguatan peran perempuan, pemuda (generasi milenial dan generasi Z), dan penyandang disabilitas.	JATIM HARMONI Menjaga Terwujudnya Masyarakat yang Harmonis dan Inklusif 1. Pembangunan Sumber Daya Manusia	Kelompok Olahraga Rekreasi, Masyarakat	-	150.000.000,00	DINAS PARIWISATA, KEBUDAYAAN, PEMUDA DAN OLAHRAGA
	2.19.03.2.05.0010	Pemassalan olahraga dan penyelenggaraan festival Olahraga Rekreasi yang berjenjang dan berkelanjutan pada tingkat daerah, nasional, dan internasional														

NO	KODE	URUSAN / BIDANG URUSAN / PROGRAM / OUTCOME / KEGIATAN / SUB KEGIATAN	INDIKATOR PROGRAM / KEGIATAN / SUB KEGIATAN	TARGET AKHIR PERIODE RENSTRA OPD	REALISASI CAPAIAN RENJA OPD TAHUN 2024	PRAKIRAAN CAPAIAN TARGET RENJA OPD TAHUN 2025	CAPAIAN KINERJA DAN KERANGKA PENDANAAN						KELOMPOK SASARAN	PRAKIRAAN MAJU RENCANA TAHUN 2027		PERANGKAT DAERAH PENANGGUNG JAWAB
							TARGET 2026	PAGU INDIKATIF (Rp)	LOKASI	SUMBER DANA	PRIORITAS			TARGET	PAGU INDIKATIF (Rp)	
											NASIONAL	DAERAH				
1	2	3	4	5	6	7	8	9	10	11	12	13	14	15	16	17
			Jumlah Lembaga yang terfasilitasi dalam Pengembangan dan Pemasalan Festival dan Olahraga Rekreasi				1 Lembaga	261.562.300,00	Semua Kota/Kab, Semua Kecamatan, Semua Kel/Desa	DANA ALOKASI UMUM (DAU)	Memperkuat pembangunan sumber daya manusia (SDM), sains, teknologi, pendidikan, kesehatan, prestasi olahraga, kesetaraan gender, serta penguatan peran perempuan, pemuda (generasi milenial dan generasi Z), dan penyandang disabilitas.	JATIM HARMONI Menjaga Terwujudnya Masyarakat yang Harmonis dan Inklusif 1. Pembangunan Sumber Daya Manusia	Kelompok Olahraga Rekreasi, Masyarakat		150.000.000,00	DINAS PARIWISATA, KEBUDAYAAN, PEMUDA DAN OLAHRAGA
3.	**2.19.04**	**PROGRAM PENGEMBANGAN KAPASITAS KEPRAMUKAAN**	***Jumlah kelompok pramuka yang dibina***	**-**			**190 kelompok**	**100.000.000,00**						**-**	**250.000.000,00**	
		[Meningkatnya Kualitas Kepramukaan]	**Tingkat Partisipasi Masyarakat dalam Kepramukaan**	**0.43**	**0.37**	**0.38**	**0.39**	**100.000.000,00**	-	-	-	-	-	-	**250.000.000,00**	-
	2.19.04.2.01	Pembinaan dan Pengembangan Organisasi Kepramukaan	*Jumlah Organisasi yang Berpartisipasi dalam Kegiatan Kepramukaan*	-			50 organisasi	100.000.000,00			Memperkuat pembangunan sumber daya manusia (SDM), sains, teknologi, pendidikan, kesehatan, prestasi olahraga, kesetaraan gender, serta penguatan peran perempuan, pemuda (generasi milenial dan generasi Z), dan penyandang disabilitas.	JATIM CERDAS Memperkuat akses dan mutu Pendidikan yang berkualitas, merata, dan berkeadilan 1. Pembangunan Sumber Daya Manusia	Kelompok Pramuka, Masyarakat	-	250.000.000,00	DINAS PARIWISATA, KEBUDAYAAN, PEMUDA DAN OLAHRAGA
	2.19.04.2.01.0002	Peningkatan Kapasitas Organisasi Kepramukaan Tingkat Daerah														

NO	KODE	URUSAN / BIDANG URUSAN / PROGRAM / OUTCOME / KEGIATAN / SUB KEGIATAN	INDIKATOR PROGRAM / KEGIATAN / SUB KEGIATAN	TARGET AKHIR PERIODE RENSTRA OPD	REALISASI CAPAIAN RENJA OPD TAHUN 2024	PRAKIRAAN CAPAIAN TARGET RENJA OPD TAHUN 2025	CAPAIAN KINERJA DAN KERANGKA PENDANAAN						KELOMPOK SASARAN	PRAKIRAAN MAJU RENCANA TAHUN 2027		PERANGKAT DAERAH PENANGGUNG JAWAB
							TARGET 2026	PAGU INDIKATIF (Rp)	LOKASI	SUMBER DANA	PRIORITAS			TARGET	PAGU INDIKATIF (Rp)	
											NASIONAL	DAERAH				
1	2	3	4	5	6	7	8	9	10	11	12	13	14	15	16	17
			Jumlah Organisasi Kepramukaan Tingkat Daerah yang Meningkat Kapasitasnya				50 Organisasi	100.000.000,00	Semua Kota/Kab, Semua Kecamatan, Semua Kel/Desa	DANA ALOKASI UMUM (DAU)	Memperkuat pembangunan sumber daya manusia (SDM), sains, teknologi, pendidikan, kesehatan, prestasi olahraga, kesetaraan gender, serta penguatan peran perempuan, pemuda (generasi milenial dan generasi Z), dan penyandang disabilitas.	JATIM CERDAS Memperkuat akses dan mutu Pendidikan yang berkualitas, merata, dan berkeadilan 1. Pembangunan Sumber Daya Manusia	Kelompok Pramuka, Masyarakat		150.000.000,00	DINAS PARIWISATA, KEBUDAYAAN, PEMUDA DAN OLAHRAGA
		-	**-**	**-**	**-**	**-**	**-**	**100.000.000,00**	-	-	-	-	-	-	**250.000.000,00**	-
	2.19.04.2.01.0005	Penyelenggaraan Kegiatan Kepramukaan Tingkat Daerah														
			Jumlah Laporan Kegiatan Kepramukaan Tingkat Daerah				1 Laporan	0,00	Semua Kota/Kab, Semua Kecamatan, Semua Kel/Desa	DANA ALOKASI UMUM (DAU)	Memperkuat pembangunan sumber daya manusia (SDM), sains, teknologi, pendidikan, kesehatan, prestasi olahraga, kesetaraan gender, serta penguatan peran perempuan, pemuda (generasi milenial dan generasi Z), dan penyandang disabilitas.	1. Pembangunan Sumber Daya Manusia	Kelompok Pramuka, Masyarakat		100.000.000,00	DINAS PARIWISATA, KEBUDAYAAN, PEMUDA DAN OLAHRAGA
	2.22	**URUSAN PEMERINTAHAN BIDANG KEBUDAYAAN**						**1.619.470.630,00**							**1.715.000.000,00**	
1.	**2.22.02**	**PROGRAM PENGEMBANGAN KEBUDAYAAN**	***Persentase seni budaya dan tradisi yang dijadikan potensi daerah***	**-**			**78,26 %**	**1.347.270.530,00**						**-**	**920.000.000,00**	

NO	KODE	URUSAN / BIDANG URUSAN / PROGRAM / OUTCOME / KEGIATAN / SUB KEGIATAN	INDIKATOR PROGRAM / KEGIATAN / SUB KEGIATAN	TARGET AKHIR PERIODE RENSTRA OPD	REALISASI CAPAIAN RENJA OPD TAHUN 2024	PRAKIRAAN CAPAIAN TARGET RENJA OPD TAHUN 2025	CAPAIAN KINERJA DAN KERANGKA PENDANAAN						KELOMPOK SASARAN	PRAKIRAAN MAJU RENCANA TAHUN 2027		PERANGKAT DAERAH PENANGGUNG JAWAB
							TARGET 2026	PAGU INDIKATIF (Rp)	LOKASI	SUMBER DANA	PRIORITAS			TARGET	PAGU INDIKATIF (Rp)	
											NASIONAL	DAERAH				
1	2	3	4	5	6	7	8	9	10	11	12	13	14	15	16	17
		[Meningkatnya Peran Serta Masyarakat dalam Pengembangan Kebudayaan]	**Tingkat Partisipasi Masyarakat Terhadap Pengembangan Kebudayaan**	**18.91**	**18.84**	**18.85**	**18.86**	**1.347.270.530,00**	-	-	-	-	-	-	**920.000.000,00**	-
	2.22.02.2.01	Pengelolaan Kebudayaan yang Masyarakat Pelakunya dalam Daerah Kabupaten/Kota	*Jumlah Objek Pemajuan Kebudayaan yang Dilakukan Pelindungan, Pengembangan, Pemanfaatan*	-			10 objek	100.000.000,00			Memperkuat penyelarasan kehidupan yang harmonis dengan lingkungan, alam, dan budaya serta peningkatan toleransi antarumat beragama untuk mencapai masyarakat yang adil dan makmur.	JATIM HARMONI Menjaga Terwujudnya Masyarakat yang Harmonis dan Inklusif 1. Pembangunan Sumber Daya Manusia	Masyarakat, Kelompok seni Budaya	-	100.000.000,00	DINAS PARIWISATA, KEBUDAYAAN, PEMUDA DAN OLAHRAGA
	2.22.02.2.01.0001	Pelindungan, Pengembangan, Pemanfaatan Objek Pemajuan Kebudayaan														
			Jumlah Objek Pemajuan Kebudayaan yang Dilakukan Pelindungan, Pengembangan, Pemanfaatan				2 Objek	100.000.000,00	Semua Kota/Kab, Semua Kecamatan, Semua Kel/Desa	DANA ALOKASI UMUM (DAU)	Memperkuat penyelarasan kehidupan yang harmonis dengan lingkungan, alam, dan budaya serta peningkatan toleransi antarumat beragama untuk mencapai masyarakat yang adil dan makmur.	JATIM HARMONI Menjaga Terwujudnya Masyarakat yang Harmonis dan Inklusif 1. Pembangunan Sumber Daya Manusia	Masyarakat, Kelompok seni Budaya		100.000.000,00	DINAS PARIWISATA, KEBUDAYAAN, PEMUDA DAN OLAHRAGA

NO	KODE	URUSAN / BIDANG URUSAN / PROGRAM / OUTCOME / KEGIATAN / SUB KEGIATAN	INDIKATOR PROGRAM / KEGIATAN / SUB KEGIATAN	TARGET AKHIR PERIODE RENSTRA OPD	REALISASI CAPAIAN RENJA OPD TAHUN 2024	PRAKIRAAN CAPAIAN TARGET RENJA OPD TAHUN 2025	CAPAIAN KINERJA DAN KERANGKA PENDANAAN						KELOMPOK SASARAN	PRAKIRAAN MAJU RENCANA TAHUN 2027		PERANGKAT DAERAH PENANGGUNG JAWAB
							TARGET 2026	PAGU INDIKATIF (Rp)	LOKASI	SUMBER DANA	PRIORITAS			TARGET	PAGU INDIKATIF (Rp)	
											NASIONAL	DAERAH				
1	2	3	4	5	6	7	8	9	10	11	12	13	14	15	16	17
	2.22.02.2.02	Pelestarian Kesenian Tradisional yang Masyarakat Pelakunya dalam Daerah Kabupaten/Kota	*Jumlah Objek Pemajuan Tradisi Budaya yang Dilakukan Pelindungan, Pengembangan dan Pemanfaatan*	-			22 objek	405.000.000,00			Memperkuat penyelarasan kehidupan yang harmonis dengan lingkungan, alam, dan budaya serta peningkatan toleransi antarumat beragama untuk mencapai masyarakat yang adil dan makmur.	JATIM HARMONI Menjaga Terwujudnya Masyarakat yang Harmonis dan Inklusif 1. Pembangunan Sumber Daya Manusia	Masyarakat, Organisasi Olahraga Tradisional	-	500.000.000,00	DINAS PARIWISATA, KEBUDAYAAN, PEMUDA DAN OLAHRAGA
	2.22.02.2.02.0001	Pelindungan, Pengembangan, Pemanfaatan Objek Pemajuan Tradisi Budaya														
			Jumlah Objek Pemajuan Tradisi Budaya yang Dilakukan Pelindungan, Pengembangan dan Pemanfaatan				22 Objek	405.000.000,00	Semua Kota/Kab, Semua Kecamatan, Semua Kel/Desa	DANA ALOKASI UMUM (DAU)	Memperkuat penyelarasan kehidupan yang harmonis dengan lingkungan, alam, dan budaya serta peningkatan toleransi antarumat beragama untuk mencapai masyarakat yang adil dan makmur.	JATIM HARMONI Menjaga Terwujudnya Masyarakat yang Harmonis dan Inklusif 1. Pembangunan Sumber Daya Manusia	Masyarakat, Organisasi Olahraga Tradisional		500.000.000,00	DINAS PARIWISATA, KEBUDAYAAN, PEMUDA DAN OLAHRAGA

NO	KODE	URUSAN / BIDANG URUSAN / PROGRAM / OUTCOME / KEGIATAN / SUB KEGIATAN	INDIKATOR PROGRAM / KEGIATAN / SUB KEGIATAN	TARGET AKHIR PERIODE RENSTRA OPD	REALISASI CAPAIAN RENJA OPD TAHUN 2024	PRAKIRAAN CAPAIAN TARGET RENJA OPD TAHUN 2025	CAPAIAN KINERJA DAN KERANGKA PENDANAAN						KELOMPOK SASARAN	PRAKIRAAN MAJU RENCANA TAHUN 2027		PERANGKAT DAERAH PENANGGUNG JAWAB
							TARGET 2026	PAGU INDIKATIF (Rp)	LOKASI	SUMBER DANA	PRIORITAS			TARGET	PAGU INDIKATIF (Rp)	
											NASIONAL	DAERAH				
1	2	3	4	5	6	7	8	9	10	11	12	13	14	15	16	17
	2.22.02.2.03	Pembinaan Lembaga Adat yang Penganutnya dalam Daerah Kabupaten/Kota	*Jumlah Objek Pemajuan Lembaga Adat yang Telah Dilakukan Pelindungan, Pengembangan dan Pemanfaatan*	-			1 objek	842.270.530,00			Memperkuat penyelarasan kehidupan yang harmonis dengan lingkungan, alam, dan budaya serta peningkatan toleransi antarumat beragama untuk mencapai masyarakat yang adil dan makmur.	JATIM HARMONI Menjaga Terwujudnya Masyarakat yang Harmonis dan Inklusif 1. Pembangunan Sumber Daya Manusia	Masyarakat, Lembaga	-	320.000.000,00	DINAS PARIWISATA, KEBUDAYAAN, PEMUDA DAN OLAHRAGA
	2.22.02.2.03.0001	Pelindungan, Pengembangan, Pemanfaatan Objek Pemajuan Lembaga Adat														
			Jumlah Objek Pemajuan Lembaga Adat yang Telah Dilakukan Pelindungan, Pengembangan dan Pemanfaatan				1 Objek	842.270.530,00	Semua Kota/Kab, Semua Kecamatan, Semua Kel/Desa	DANA ALOKASI UMUM (DAU)	Memperkuat penyelarasan kehidupan yang harmonis dengan lingkungan, alam, dan budaya serta peningkatan toleransi antarumat beragama untuk mencapai masyarakat yang adil dan makmur.	JATIM HARMONI Menjaga Terwujudnya Masyarakat yang Harmonis dan Inklusif 1. Pembangunan Sumber Daya Manusia	Masyarakat, Lembaga		320.000.000,00	DINAS PARIWISATA, KEBUDAYAAN, PEMUDA DAN OLAHRAGA
2.	**2.22.03**	**PROGRAM PENGEMBANGAN KESENIAN TRADISIONAL**	***Persentase kesenian tradisional yang dijadikan potensi daerah***	**-**			**81,08 %**	**90.000.000,00**						**-**	**310.000.000,00**	
		[Meningkatnya Peran Serta Masyarakat dalam Pengembangan Kesenian Tradisional]	**Persentase Jumlah Tenaga Kebudayaan yang memperoleh sertifkasi profesi dibidang kebudayaan**	**27.43**	**24.66**	**25.48**	**26.07**	**90.000.000,00**	-	-	-	-	-	-	**310.000.000,00**	-

NO	KODE	URUSAN / BIDANG URUSAN / PROGRAM / OUTCOME / KEGIATAN / SUB KEGIATAN	INDIKATOR PROGRAM / KEGIATAN / SUB KEGIATAN	TARGET AKHIR PERIODE RENSTRA OPD	REALISASI CAPAIAN RENJA OPD TAHUN 2024	PRAKIRAAN CAPAIAN TARGET RENJA OPD TAHUN 2025	CAPAIAN KINERJA DAN KERANGKA PENDANAAN						KELOMPOK SASARAN	PRAKIRAAN MAJU RENCANA TAHUN 2027		PERANGKAT DAERAH PENANGGUNG JAWAB
							TARGET 2026	PAGU INDIKATIF (Rp)	LOKASI	SUMBER DANA	PRIORITAS			TARGET	PAGU INDIKATIF (Rp)	
											NASIONAL	DAERAH				
1	2	3	4	5	6	7	8	9	10	11	12	13	14	15	16	17
	2.22.03.2.01	Pembinaan Kesenian yang Masyarakat Pelakunya dalam Daerah Kabupaten/Kota	*Jumlah kelompok seni budaya yang mendapat pelatihan*	-			1 lembaga	90.000.000,00			Memperkuat penyelarasan kehidupan yang harmonis dengan lingkungan, alam, dan budaya serta peningkatan toleransi antarumat beragama untuk mencapai masyarakat yang adil dan makmur.	JATIM HARMONI Menjaga Terwujudnya Masyarakat yang Harmonis dan Inklusif 1. Pembangunan Sumber Daya Manusia	Masyarakat, Kesenian Tradisional	-	310.000.000,00	DINAS PARIWISATA, KEBUDAYAAN, PEMUDA DAN OLAHRAGA
	2.22.03.2.01.0001	Peningkatan Pendidikan dan Pelatihan Sumber Daya Manusia Kesenian Tradisional														
			Jumlah Sumber Daya Manusia Kesenian Tradisional yang Mendapat Pendidikan dan Pelatihan (Ditingkatkan Kompetensinya)				120 Orang	90.000.000,00	Semua Kota/Kab, Semua Kecamatan, Semua Kel/Desa	DANA ALOKASI UMUM (DAU)	Memperkuat penyelarasan kehidupan yang harmonis dengan lingkungan, alam, dan budaya serta peningkatan toleransi antarumat beragama untuk mencapai masyarakat yang adil dan makmur.	JATIM HARMONI Menjaga Terwujudnya Masyarakat yang Harmonis dan Inklusif 1. Pembangunan Sumber Daya Manusia	Masyarakat, Kesenian Tradisional		110.000.000,00	DINAS PARIWISATA, KEBUDAYAAN, PEMUDA DAN OLAHRAGA
	2.22.03.2.01.0003	Peningkatan Kapasitas Tata Kelola Lembaga Kesenian Tradisional														

NO	KODE	URUSAN / BIDANG URUSAN / PROGRAM / OUTCOME / KEGIATAN / SUB KEGIATAN	INDIKATOR PROGRAM / KEGIATAN / SUB KEGIATAN	TARGET AKHIR PERIODE RENSTRA OPD	REALISASI CAPAIAN RENJA OPD TAHUN 2024	PRAKIRAAN CAPAIAN TARGET RENJA OPD TAHUN 2025	CAPAIAN KINERJA DAN KERANGKA PENDANAAN						KELOMPOK SASARAN	PRAKIRAAN MAJU RENCANA TAHUN 2027		PERANGKAT DAERAH PENANGGUNG JAWAB
							TARGET 2026	PAGU INDIKATIF (Rp)	LOKASI	SUMBER DANA	PRIORITAS			TARGET	PAGU INDIKATIF (Rp)	
											NASIONAL	DAERAH				
1	2	3	4	5	6	7	8	9	10	11	12	13	14	15	16	17
			Jumlah Lembaga Kesenian Tradisional yang Ditingkatkan Kapasitasnya				1 Lembaga	0,00	Semua Kota/Kab, Semua Kecamatan, Semua Kel/Desa	DANA ALOKASI UMUM (DAU)	Memperkuat penyelarasan kehidupan yang harmonis dengan lingkungan, alam, dan budaya serta peningkatan toleransi antarumat beragama untuk mencapai masyarakat yang adil dan makmur.	1. Pembangunan Sumber Daya Manusia	Masyarakat, Kesenian Tradisional		200.000.000,00	DINAS PARIWISATA, KEBUDAYAAN, PEMUDA DAN OLAHRAGA
3.	**2.22.04**	**PROGRAM PEMBINAAN SEJARAH**	***Persentase cagar budaya yang dijadikan potensi daerah***	**-**			**49,19 %**	**100.000.000,00**						**-**	**120.000.000,00**	
		-	**-**	**-**	**-**	**-**	**-**	**100.000.000,00**	-	-	-	-	-	-	**120.000.000,00**	-
	2.22.04.2.01	Pembinaan Sejarah Lokal dalam 1 (Satu) Daerah Kabupaten/Kota	*Jumlah Sumber Daya Manusia dan Lembaga Sejarah Lokal Provinsi yang Diberdayakan*	-			200 orang	100.000.000,00			Memperkuat penyelarasan kehidupan yang harmonis dengan lingkungan, alam, dan budaya serta peningkatan toleransi antarumat beragama untuk mencapai masyarakat yang adil dan makmur.	JATIM HARMONI Menjaga Terwujudnya Masyarakat yang Harmonis dan Inklusif 1. Pembangunan Sumber Daya Manusia	Masyarakat, Lembaga Sejarah	-	120.000.000,00	DINAS PARIWISATA, KEBUDAYAAN, PEMUDA DAN OLAHRAGA
	2.22.04.2.01.0001	Pemberdayaan Sumber Daya Manusia dan Lembaga Sejarah Lokal Kabupaten/Kota														

NO	KODE	URUSAN / BIDANG URUSAN / PROGRAM / OUTCOME / KEGIATAN / SUB KEGIATAN	INDIKATOR PROGRAM / KEGIATAN / SUB KEGIATAN	TARGET AKHIR PERIODE RENSTRA OPD	REALISASI CAPAIAN RENJA OPD TAHUN 2024	PRAKIRAAN CAPAIAN TARGET RENJA OPD TAHUN 2025	CAPAIAN KINERJA DAN KERANGKA PENDANAAN						KELOMPOK SASARAN	PRAKIRAAN MAJU RENCANA TAHUN 2027		PERANGKAT DAERAH PENANGGUNG JAWAB
							TARGET 2026	PAGU INDIKATIF (Rp)	LOKASI	SUMBER DANA	PRIORITAS			TARGET	PAGU INDIKATIF (Rp)	
											NASIONAL	DAERAH				
1	2	3	4	5	6	7	8	9	10	11	12	13	14	15	16	17
			Jumlah Sumber Daya Manusia dan Lembaga Sejarah Lokal Provinsi yang Diberdayakan				200 Orang	50.000.000,00	Semua Kota/Kab, Semua Kecamatan, Semua Kel/Desa	DANA ALOKASI UMUM (DAU)	Memperkuat penyelarasan kehidupan yang harmonis dengan lingkungan, alam, dan budaya serta peningkatan toleransi antarumat beragama untuk mencapai masyarakat yang adil dan makmur.	JATIM HARMONI Menjaga Terwujudnya Masyarakat yang Harmonis dan Inklusif 1. Pembangunan Sumber Daya Manusia	Masyarakat, Lembaga Sejarah		70.000.000,00	DINAS PARIWISATA, KEBUDAYAAN, PEMUDA DAN OLAHRAGA
		[Meningkatnya Akses Masyarakat terhadap Informasi Sejarah]	**Tingkat Partisipasi Masyarakat Terhadap Tinjauan Sejarah Lokal**	**150**	**150**	**150**	**150**	**100.000.000,00**	-	-	-	-	-	-	**120.000.000,00**	-
	2.22.04.2.01.0002	Penyediaan Sarana dan Prasarana Pembinaan Sejarah														
			Jumlah Sarana dan Prasarana Pembinaan Sejarah				1 Unit	50.000.000,00	Semua Kota/Kab, Semua Kecamatan, Semua Kel/Desa	DANA ALOKASI UMUM (DAU)	Memperkuat penyelarasan kehidupan yang harmonis dengan lingkungan, alam, dan budaya serta peningkatan toleransi antarumat beragama untuk mencapai masyarakat yang adil dan makmur.	JATIM HARMONI Menjaga Terwujudnya Masyarakat yang Harmonis dan Inklusif 1. Pembangunan Sumber Daya Manusia	Masyarakat, Lembaga Sejarah		50.000.000,00	DINAS PARIWISATA, KEBUDAYAAN, PEMUDA DAN OLAHRAGA
4.	**2.22.05**	**PROGRAM PELESTARIAN DAN PENGELOLAAN CAGAR BUDAYA**	***Persentase cagar budaya yang dikelola dan dilesatarikan***	**-**			**94,87 %**	**82.200.100,00**						**-**	**365.000.000,00**	
		[Meningkatnya Warisan Budaya yang Dilestarikan]	**Persentase Cagar Budaya dan Warisan Budaya Tak Benda yang Ditetapkan**	**93.04**	**87.65**	**88.51**	**89.25**	**82.200.100,00**	-	-	-	-	-	-	**365.000.000,00**	-

NO	KODE	URUSAN / BIDANG URUSAN / PROGRAM / OUTCOME / KEGIATAN / SUB KEGIATAN	INDIKATOR PROGRAM / KEGIATAN / SUB KEGIATAN	TARGET AKHIR PERIODE RENSTRA OPD	REALISASI CAPAIAN RENJA OPD TAHUN 2024	PRAKIRAAN CAPAIAN TARGET RENJA OPD TAHUN 2025	CAPAIAN KINERJA DAN KERANGKA PENDANAAN						KELOMPOK SASARAN	PRAKIRAAN MAJU RENCANA TAHUN 2027		PERANGKAT DAERAH PENANGGUNG JAWAB
							TARGET 2026	PAGU INDIKATIF (Rp)	LOKASI	SUMBER DANA	PRIORITAS			TARGET	PAGU INDIKATIF (Rp)	
											NASIONAL	DAERAH				
1	2	3	4	5	6	7	8	9	10	11	12	13	14	15	16	17
	2.22.05.2.01	Penetapan Cagar Budaya Peringkat Kabupaten/Kota	*Jumlah Objek Cagar Budaya yang Ditetapkan*	-			1 objek	50.000.000,00			Memperkuat penyelarasan kehidupan yang harmonis dengan lingkungan, alam, dan budaya serta peningkatan toleransi antarumat beragama untuk mencapai masyarakat yang adil dan makmur.	JATIM HARMONI Menjaga Terwujudnya Masyarakat yang Harmonis dan Inklusif 1. Pembangunan Sumber Daya Manusia	Masyarakat, Lembaga Sejarah	-	100.000.000,00	DINAS PARIWISATA, KEBUDAYAAN, PEMUDA DAN OLAHRAGA
	2.22.05.2.01.0002	Penetapan Cagar Budaya														
			Jumlah Objek Cagar Budaya yang Ditetapkan				1 Objek	50.000.000,00	Semua Kota/Kab, Semua Kecamatan, Semua Kel/Desa	DANA ALOKASI UMUM (DAU)	Memperkuat penyelarasan kehidupan yang harmonis dengan lingkungan, alam, dan budaya serta peningkatan toleransi antarumat beragama untuk mencapai masyarakat yang adil dan makmur.	JATIM HARMONI Menjaga Terwujudnya Masyarakat yang Harmonis dan Inklusif 1. Pembangunan Sumber Daya Manusia	Masyarakat, Lembaga Sejarah		100.000.000,00	DINAS PARIWISATA, KEBUDAYAAN, PEMUDA DAN OLAHRAGA

NO	KODE	URUSAN / BIDANG URUSAN / PROGRAM / OUTCOME / KEGIATAN / SUB KEGIATAN	INDIKATOR PROGRAM / KEGIATAN / SUB KEGIATAN	TARGET AKHIR PERIODE RENSTRA OPD	REALISASI CAPAIAN RENJA OPD TAHUN 2024	PRAKIRAAN CAPAIAN TARGET RENJA OPD TAHUN 2025	CAPAIAN KINERJA DAN KERANGKA PENDANAAN						KELOMPOK SASARAN	PRAKIRAAN MAJU RENCANA TAHUN 2027		PERANGKAT DAERAH PENANGGUNG JAWAB
							TARGET 2026	PAGU INDIKATIF (Rp)	LOKASI	SUMBER DANA	PRIORITAS			TARGET	PAGU INDIKATIF (Rp)	
											NASIONAL	DAERAH				
1	2	3	4	5	6	7	8	9	10	11	12	13	14	15	16	17
	2.22.05.2.02	Pengelolaan Cagar Budaya Peringkat Kabupaten/Kota	*Jumlah Pengelolaan Cagar Budaya yang dilaksanakan*	-			2 jenis	32.200.100,00			Memperkuat penyelarasan kehidupan yang harmonis dengan lingkungan, alam, dan budaya serta peningkatan toleransi antarumat beragama untuk mencapai masyarakat yang adil dan makmur.	JATIM HARMONI Menjaga Terwujudnya Masyarakat yang Harmonis dan Inklusif 1. Pembangunan Sumber Daya Manusia	Masyarakat, Lembaga Sejarah	-	265.000.000,00	DINAS PARIWISATA, KEBUDAYAAN, PEMUDA DAN OLAHRAGA
	2.22.05.2.02.0001	Pelindungan Cagar Budaya														
			Jumlah Objek Cagar Budaya yang Dilindungi				2 Objek	32.200.100,00	Semua Kota/Kab, Semua Kecamatan, Semua Kel/Desa	DANA ALOKASI UMUM (DAU)	Memperkuat penyelarasan kehidupan yang harmonis dengan lingkungan, alam, dan budaya serta peningkatan toleransi antarumat beragama untuk mencapai masyarakat yang adil dan makmur.	JATIM HARMONI Menjaga Terwujudnya Masyarakat yang Harmonis dan Inklusif 1. Pembangunan Sumber Daya Manusia	Masyarakat, Lembaga Sejarah		115.000.000,00	DINAS PARIWISATA, KEBUDAYAAN, PEMUDA DAN OLAHRAGA
		-	**-**	**-**	**-**	**-**	**-**	**82.200.100,00**	-	-	-	-	-	-	**365.000.000,00**	-
	2.22.05.2.02.0002	Pengembangan Cagar Budaya														

NO	KODE	URUSAN / BIDANG URUSAN / PROGRAM / OUTCOME / KEGIATAN / SUB KEGIATAN	INDIKATOR PROGRAM / KEGIATAN / SUB KEGIATAN	TARGET AKHIR PERIODE RENSTRA OPD	REALISASI CAPAIAN RENJA OPD TAHUN 2024	PRAKIRAAN CAPAIAN TARGET RENJA OPD TAHUN 2025	CAPAIAN KINERJA DAN KERANGKA PENDANAAN						KELOMPOK SASARAN	PRAKIRAAN MAJU RENCANA TAHUN 2027		PERANGKAT DAERAH PENANGGUNG JAWAB
							TARGET 2026	PAGU INDIKATIF (Rp)	LOKASI	SUMBER DANA	PRIORITAS			TARGET	PAGU INDIKATIF (Rp)	
											NASIONAL	DAERAH				
1	2	3	4	5	6	7	8	9	10	11	12	13	14	15	16	17
			Jumlah Objek Cagar Budaya yang Dikembangkan				1 Objek	0,00	Semua Kota/Kab, Semua Kecamatan, Semua Kel/Desa	DANA ALOKASI UMUM (DAU)	Memperkuat penyelarasan kehidupan yang harmonis dengan lingkungan, alam, dan budaya serta peningkatan toleransi antarumat beragama untuk mencapai masyarakat yang adil dan makmur.	1. Pembangunan Sumber Daya Manusia	Masyarakat, Lembaga Sejarah		150.000.000,00	DINAS PARIWISATA, KEBUDAYAAN, PEMUDA DAN OLAHRAGA
5.	**2.22.06**	**PROGRAM PENGELOLAAN PERMUSEUMAN**	***Persentase Museum yang dikelola***	**-**			**100 %**	**0,00**						**-**	**0,00**	
	2.22.06.2.01	Pengelolaan Museum Kabupaten/Kota	*Jumlah Sarana dan Prasarana Museum yang Tersedia dan Terpelihara*	-			1 unit	0,00			Memperkuat penyelarasan kehidupan yang harmonis dengan lingkungan, alam, dan budaya serta peningkatan toleransi antarumat beragama untuk mencapai masyarakat yang adil dan makmur.	JATIM HARMONI Menjaga Terwujudnya Masyarakat yang Harmonis dan Inklusif 1. Pembangunan Sumber Daya Manusia	Masyarakat, Cagar Budaya	-	0,00	DINAS PARIWISATA, KEBUDAYAAN, PEMUDA DAN OLAHRAGA
	2.22.06.2.01.0004	Penyediaan dan Pemeliharaan Sarana dan Prasarana Museum														

NO	KODE	URUSAN / BIDANG URUSAN / PROGRAM / OUTCOME / KEGIATAN / SUB KEGIATAN	INDIKATOR PROGRAM / KEGIATAN / SUB KEGIATAN	TARGET AKHIR PERIODE RENSTRA OPD	REALISASI CAPAIAN RENJA OPD TAHUN 2024	PRAKIRAAN CAPAIAN TARGET RENJA OPD TAHUN 2025	CAPAIAN KINERJA DAN KERANGKA PENDANAAN						KELOMPOK SASARAN	PRAKIRAAN MAJU RENCANA TAHUN 2027		PERANGKAT DAERAH PENANGGUNG JAWAB
							TARGET 2026	PAGU INDIKATIF (Rp)	LOKASI	SUMBER DANA	PRIORITAS			TARGET	PAGU INDIKATIF (Rp)	
											NASIONAL	DAERAH				
1	2	3	4	5	6	7	8	9	10	11	12	13	14	15	16	17
			Jumlah Sarana dan Prasarana Museum yang Tersedia dan Terpelihara				0 Unit	0,00	Semua Kota/Kab, Semua Kecamatan, Semua Kel/Desa	DANA ALOKASI UMUM (DAU)	Memperkuat penyelarasan kehidupan yang harmonis dengan lingkungan, alam, dan budaya serta peningkatan toleransi antarumat beragama untuk mencapai masyarakat yang adil dan makmur.	JATIM HARMONI Menjaga Terwujudnya Masyarakat yang Harmonis dan Inklusif 1. Pembangunan Sumber Daya Manusia	Masyarakat, Cagar Budaya		0,00	DINAS PARIWISATA, KEBUDAYAAN, PEMUDA DAN OLAHRAGA
	3	**URUSAN PEMERINTAHAN PILIHAN**						**7.218.356.040,00**							**8.975.498.100,00**	
	3.26	**URUSAN PEMERINTAHAN BIDANG PARIWISATA**						**7.218.356.040,00**							**8.975.498.100,00**	
1.	**3.26.01**	**PROGRAM PENUNJANG URUSAN PEMERINTAHAN DAERAH KABUPATEN/KOTA**	***Persentase ASN yang puas terhadap pelayanan administrasi***	**-**			**100 %**	**4.682.309.500,00**						**-**	**4.819.498.100,00**	
		[Meningkatnya Penyelenggaraan Urusan Pemerintahan Daerah dengan Baik dan Efisien]	**Persentase Dokumen Perencanaan dan Evaluasi yang disusun** **Persentase Laporan Keuangan yang disusun** **Persentase Sarana dan Prasarana Aparatur yang layak fungsi**	**100**	**100**	**100**	**100**	**4.682.309.500,00**	-	-	-	-	-	-	**4.819.498.100,00**	-
	3.26.01.2.01	Perencanaan, Penganggaran, dan Evaluasi Kinerja Perangkat Daerah	*Jumlah Dokumen Perencanaan Perangkat Daerah*	-			11 dokumen	65.728.000,00			Membangun dari desa dan dari bawah untuk pertumbuhan ekonomi, pemerataan ekonomi dan pemberantasan kemiskinan.	JATIM KERJA Memperluas Lapangan Kerja yang Berkualitas 2. Pembangunan Ekonomi	ASN	-	69.000.000,00	DINAS PARIWISATA, KEBUDAYAAN, PEMUDA DAN OLAHRAGA
	3.26.01.2.01.0001	Penyusunan Dokumen Perencanaan Perangkat Daerah														

NO	KODE	URUSAN / BIDANG URUSAN / PROGRAM / OUTCOME / KEGIATAN / SUB KEGIATAN	INDIKATOR PROGRAM / KEGIATAN / SUB KEGIATAN	TARGET AKHIR PERIODE RENSTRA OPD	REALISASI CAPAIAN RENJA OPD TAHUN 2024	PRAKIRAAN CAPAIAN TARGET RENJA OPD TAHUN 2025	CAPAIAN KINERJA DAN KERANGKA PENDANAAN						KELOMPOK SASARAN	PRAKIRAAN MAJU RENCANA TAHUN 2027		PERANGKAT DAERAH PENANGGUNG JAWAB
							TARGET 2026	PAGU INDIKATIF (Rp)	LOKASI	SUMBER DANA	PRIORITAS			TARGET	PAGU INDIKATIF (Rp)	
											NASIONAL	DAERAH				
1	2	3	4	5	6	7	8	9	10	11	12	13	14	15	16	17
			Jumlah Dokumen Perencanaan Perangkat Daerah				2 Dokumen	43.728.000,00	Semua Kota/Kab, Semua Kecamatan, Semua Kel/Desa	SISA LEBIH PERHITUNGAN ANGGARAN TAHUN SEBELUMNYA, DANA ALOKASI UMUM (DAU)	Membangun dari desa dan dari bawah untuk pertumbuhan ekonomi, pemerataan ekonomi dan pemberantasan kemiskinan.	JATIM KERJA Memperluas Lapangan Kerja yang Berkualitas 2. Pembangunan Ekonomi	ASN		6.000.000,00	DINAS PARIWISATA, KEBUDAYAAN, PEMUDA DAN OLAHRAGA
	3.26.01.2.01.0002	Koordinasi dan Penyusunan Dokumen RKA-SKPD														
			Jumlah Dokumen RKA-SKPD dan Laporan Hasil Koordinasi Penyusunan Dokumen RKA-SKPD				1 Dokumen	1.000.000,00	Semua Kota/Kab, Semua Kecamatan, Semua Kel/Desa	DANA ALOKASI UMUM (DAU)	Membangun dari desa dan dari bawah untuk pertumbuhan ekonomi, pemerataan ekonomi dan pemberantasan kemiskinan.	JATIM KERJA Memperluas Lapangan Kerja yang Berkualitas 2. Pembangunan Ekonomi	ASN		7.000.000,00	DINAS PARIWISATA, KEBUDAYAAN, PEMUDA DAN OLAHRAGA
	3.26.01.2.01.0003	Koordinasi dan Penyusunan Dokumen Perubahan RKA-SKPD														
			Jumlah Dokumen Perubahan RKA-SKPD dan Laporan Hasil Koordinasi Penyusunan Dokumen Perubahan RKA-SKPD				1 Dokumen	1.000.000,00	Semua Kota/Kab, Semua Kecamatan, Semua Kel/Desa	DANA ALOKASI UMUM (DAU)	Membangun dari desa dan dari bawah untuk pertumbuhan ekonomi, pemerataan ekonomi dan pemberantasan kemiskinan.	JATIM KERJA Memperluas Lapangan Kerja yang Berkualitas 2. Pembangunan Ekonomi	ASN		7.000.000,00	DINAS PARIWISATA, KEBUDAYAAN, PEMUDA DAN OLAHRAGA
	3.26.01.2.01.0004	Koordinasi dan Penyusunan DPA-SKPD														
			Jumlah Dokumen DPA-SKPD dan Laporan Hasil Koordinasi Penyusunan Dokumen DPA-SKPD				1 Dokumen	2.500.000,00	Semua Kota/Kab, Semua Kecamatan, Semua Kel/Desa	DANA ALOKASI UMUM (DAU)	Membangun dari desa dan dari bawah untuk pertumbuhan ekonomi, pemerataan ekonomi dan pemberantasan kemiskinan.	JATIM KERJA Memperluas Lapangan Kerja yang Berkualitas 2. Pembangunan Ekonomi	ASN		7.000.000,00	DINAS PARIWISATA, KEBUDAYAAN, PEMUDA DAN OLAHRAGA
	3.26.01.2.01.0005	Koordinasi dan Penyusunan Perubahan DPA- SKPD														

NO	KODE	URUSAN / BIDANG URUSAN / PROGRAM / OUTCOME / KEGIATAN / SUB KEGIATAN	INDIKATOR PROGRAM / KEGIATAN / SUB KEGIATAN	TARGET AKHIR PERIODE RENSTRA OPD	REALISASI CAPAIAN RENJA OPD TAHUN 2024	PRAKIRAAN CAPAIAN TARGET RENJA OPD TAHUN 2025	CAPAIAN KINERJA DAN KERANGKA PENDANAAN						KELOMPOK SASARAN	PRAKIRAAN MAJU RENCANA TAHUN 2027		PERANGKAT DAERAH PENANGGUNG JAWAB
							TARGET 2026	PAGU INDIKATIF (Rp)	LOKASI	SUMBER DANA	PRIORITAS			TARGET	PAGU INDIKATIF (Rp)	
											NASIONAL	DAERAH				
1	2	3	4	5	6	7	8	9	10	11	12	13	14	15	16	17
			Jumlah Dokumen Perubahan DPA-SKPD dan Laporan Hasil Koordinasi Penyusunan Dokumen Perubahan DPA-SKPD				1 Dokumen	2.500.000,00	Semua Kota/Kab, Semua Kecamatan, Semua Kel/Desa	DANA ALOKASI UMUM (DAU)	Membangun dari desa dan dari bawah untuk pertumbuhan ekonomi, pemerataan ekonomi dan pemberantasan kemiskinan.	JATIM KERJA Memperluas Lapangan Kerja yang Berkualitas 2. Pembangunan Ekonomi	ASN		7.000.000,00	DINAS PARIWISATA, KEBUDAYAAN, PEMUDA DAN OLAHRAGA
	3.26.01.2.01.0006	Koordinasi dan Penyusunan Laporan Capaian Kinerja dan Ikhtisar Realisasi Kinerja SKPD														
			Jumlah Laporan Capaian Kinerja dan Ikhtisar Realisasi Kinerja SKPD dan Laporan Hasil Koordinasi Penyusunan Laporan Capaian Kinerja dan Ikhtisar Realisasi Kinerja SKPD				4 Laporan	2.000.000,00	Semua Kota/Kab, Semua Kecamatan, Semua Kel/Desa	DANA ALOKASI UMUM (DAU)	Membangun dari desa dan dari bawah untuk pertumbuhan ekonomi, pemerataan ekonomi dan pemberantasan kemiskinan.	JATIM KERJA Memperluas Lapangan Kerja yang Berkualitas 2. Pembangunan Ekonomi	ASN		10.000.000,00	DINAS PARIWISATA, KEBUDAYAAN, PEMUDA DAN OLAHRAGA
	3.26.01.2.01.0007	Evaluasi Kinerja Perangkat Daerah														
			Jumlah Laporan Evaluasi Kinerja Perangkat Daerah				5 Laporan	2.000.000,00	Semua Kota/Kab, Semua Kecamatan, Semua Kel/Desa	DANA ALOKASI UMUM (DAU)	Membangun dari desa dan dari bawah untuk pertumbuhan ekonomi, pemerataan ekonomi dan pemberantasan kemiskinan.	JATIM KERJA Memperluas Lapangan Kerja yang Berkualitas 2. Pembangunan Ekonomi	ASN		6.000.000,00	DINAS PARIWISATA, KEBUDAYAAN, PEMUDA DAN OLAHRAGA
	3.26.01.2.01.0009	Pelaksanaan Pengumpulan Data Statistik Sektoral Daerah														
			Jumlah Data Statistik Sektoral Daerah yang Telah Dikumpulkan dan Diperiksa Lingkup Perangkat Daerah				3 Data	9.000.000,00	Semua Kota/Kab, Semua Kecamatan, Semua Kel/Desa	SISA LEBIH PERHITUNGAN ANGGARAN TAHUN SEBELUMNYA, DANA ALOKASI UMUM (DAU)	Membangun dari desa dan dari bawah untuk pertumbuhan ekonomi, pemerataan ekonomi dan pemberantasan kemiskinan.	JATIM KERJA Memperluas Lapangan Kerja yang Berkualitas 2. Pembangunan Ekonomi	ASN		12.000.000,00	DINAS PARIWISATA, KEBUDAYAAN, PEMUDA DAN OLAHRAGA
	3.26.01.2.01.0010	Pelaksanaan Forum Perangkat Daerah Berdasarkan Bidang Urusan yang Diampu dalam Rangka Penyusunan Dokumen Perencanaan Perangkat Daerah														

NO	KODE	URUSAN / BIDANG URUSAN / PROGRAM / OUTCOME / KEGIATAN / SUB KEGIATAN	INDIKATOR PROGRAM / KEGIATAN / SUB KEGIATAN	TARGET AKHIR PERIODE RENSTRA OPD	REALISASI CAPAIAN RENJA OPD TAHUN 2024	PRAKIRAAN CAPAIAN TARGET RENJA OPD TAHUN 2025	CAPAIAN KINERJA DAN KERANGKA PENDANAAN						KELOMPOK SASARAN	PRAKIRAAN MAJU RENCANA TAHUN 2027		PERANGKAT DAERAH PENANGGUNG JAWAB
							TARGET 2026	PAGU INDIKATIF (Rp)	LOKASI	SUMBER DANA	PRIORITAS			TARGET	PAGU INDIKATIF (Rp)	
											NASIONAL	DAERAH				
1	2	3	4	5	6	7	8	9	10	11	12	13	14	15	16	17
			Jumlah Berita Acara Hasil Forum Perangkat Daerah Berdasarkan Bidang Urusan yang Diampu dalam Rangka Penyusunan Dokumen Perencanaan Perangkat Daerah				1 Berita Acara	2.000.000,00	Semua Kota/Kab, Semua Kecamatan, Semua Kel/Desa	DANA ALOKASI UMUM (DAU)	Membangun dari desa dan dari bawah untuk pertumbuhan ekonomi, pemerataan ekonomi dan pemberantasan kemiskinan.	JATIM KERJA Memperluas Lapangan Kerja yang Berkualitas 2. Pembangunan Ekonomi	ASN		7.000.000,00	DINAS PARIWISATA, KEBUDAYAAN, PEMUDA DAN OLAHRAGA
	3.26.01.2.02	Administrasi Keuangan Perangkat Daerah	*Jumlah Laporan Keuangan Akhir Tahun SKPD dan Laporan Hasil Koordinasi Penyusunan Laporan Keuangan Akhir Tahun SKPD*	-			1 dokumen	2.390.001.500,00			Membangun dari desa dan dari bawah untuk pertumbuhan ekonomi, pemerataan ekonomi dan pemberantasan kemiskinan.	JATIM KERJA Memperluas Lapangan Kerja yang Berkualitas 2. Pembangunan Ekonomi	ASN	-	2.194.528.400,00	DINAS PARIWISATA, KEBUDAYAAN, PEMUDA DAN OLAHRAGA
	3.26.01.2.02.0001	Penyediaan Gaji dan Tunjangan ASN														
			Jumlah Orang yang Menerima Gaji dan Tunjangan ASN				27 Orang/bulan	2.372.713.500,00	Semua Kota/Kab, Semua Kecamatan, Semua Kel/Desa	DANA ALOKASI UMUM (DAU)	Membangun dari desa dan dari bawah untuk pertumbuhan ekonomi, pemerataan ekonomi dan pemberantasan kemiskinan.	JATIM KERJA Memperluas Lapangan Kerja yang Berkualitas 2. Pembangunan Ekonomi	ASN		2.189.528.400,00	DINAS PARIWISATA, KEBUDAYAAN, PEMUDA DAN OLAHRAGA
	3.26.01.2.02.0005	Koordinasi dan Penyusunan Laporan Keuangan Akhir Tahun SKPD														
			Jumlah Laporan Keuangan Akhir Tahun SKPD dan Laporan Hasil Koordinasi Penyusunan Laporan Keuangan Akhir Tahun SKPD				1 Laporan	17.288.000,00	Semua Kota/Kab, Semua Kecamatan, Semua Kel/Desa	SISA LEBIH PERHITUNGAN ANGGARAN TAHUN SEBELUMNYA, DANA ALOKASI UMUM (DAU)	Membangun dari desa dan dari bawah untuk pertumbuhan ekonomi, pemerataan ekonomi dan pemberantasan kemiskinan.	JATIM KERJA Memperluas Lapangan Kerja yang Berkualitas 2. Pembangunan Ekonomi	ASN		5.000.000,00	DINAS PARIWISATA, KEBUDAYAAN, PEMUDA DAN OLAHRAGA

NO	KODE	URUSAN / BIDANG URUSAN / PROGRAM / OUTCOME / KEGIATAN / SUB KEGIATAN	INDIKATOR PROGRAM / KEGIATAN / SUB KEGIATAN	TARGET AKHIR PERIODE RENSTRA OPD	REALISASI CAPAIAN RENJA OPD TAHUN 2024	PRAKIRAAN CAPAIAN TARGET RENJA OPD TAHUN 2025	CAPAIAN KINERJA DAN KERANGKA PENDANAAN						KELOMPOK SASARAN	PRAKIRAAN MAJU RENCANA TAHUN 2027		PERANGKAT DAERAH PENANGGUNG JAWAB
							TARGET 2026	PAGU INDIKATIF (Rp)	LOKASI	SUMBER DANA	PRIORITAS			TARGET	PAGU INDIKATIF (Rp)	
											NASIONAL	DAERAH				
1	2	3	4	5	6	7	8	9	10	11	12	13	14	15	16	17
	3.26.01.2.06	Administrasi Umum Perangkat Daerah	*Jumlah pelayanan Administrasi Perkantoran*	-			4 jenis	108.782.200,00			Membangun dari desa dan dari bawah untuk pertumbuhan ekonomi, pemerataan ekonomi dan pemberantasan kemiskinan.	JATIM KERJA Memperluas Lapangan Kerja yang Berkualitas 2. Pembangunan Ekonomi	ASN	-	167.273.700,00	DINAS PARIWISATA, KEBUDAYAAN, PEMUDA DAN OLAHRAGA
	3.26.01.2.06.0002	Penyediaan Peralatan dan Perlengkapan Kantor														
			Jumlah Paket Peralatan dan Perlengkapan Kantor yang Disediakan				1 Paket	9.709.300,00	Semua Kota/Kab, Semua Kecamatan, Semua Kel/Desa	DANA ALOKASI UMUM (DAU)	Membangun dari desa dan dari bawah untuk pertumbuhan ekonomi, pemerataan ekonomi dan pemberantasan kemiskinan.	JATIM KERJA Memperluas Lapangan Kerja yang Berkualitas 2. Pembangunan Ekonomi	ASN		20.000.000,00	DINAS PARIWISATA, KEBUDAYAAN, PEMUDA DAN OLAHRAGA
	3.26.01.2.06.0004	Penyediaan Bahan Logistik Kantor														
			Jumlah Paket Bahan Logistik Kantor yang Disediakan				1 Paket	26.192.400,00	Semua Kota/Kab, Semua Kecamatan, Semua Kel/Desa	DANA ALOKASI UMUM (DAU)	Membangun dari desa dan dari bawah untuk pertumbuhan ekonomi, pemerataan ekonomi dan pemberantasan kemiskinan.	JATIM KERJA Memperluas Lapangan Kerja yang Berkualitas 2. Pembangunan Ekonomi	ASN		35.000.000,00	DINAS PARIWISATA, KEBUDAYAAN, PEMUDA DAN OLAHRAGA
	3.26.01.2.06.0005	Penyediaan Barang Cetakan dan Penggandaan														
			Jumlah Paket Barang Cetakan dan Penggandaan yang Disediakan				2 Paket	18.713.500,00	Semua Kota/Kab, Semua Kecamatan, Semua Kel/Desa	DANA ALOKASI UMUM (DAU)	Membangun dari desa dan dari bawah untuk pertumbuhan ekonomi, pemerataan ekonomi dan pemberantasan kemiskinan.	JATIM KERJA Memperluas Lapangan Kerja yang Berkualitas 2. Pembangunan Ekonomi	ASN		22.273.700,00	DINAS PARIWISATA, KEBUDAYAAN, PEMUDA DAN OLAHRAGA
	3.26.01.2.06.0009	Penyelenggaraan Rapat Koordinasi dan Konsultasi SKPD														

NO	KODE	URUSAN / BIDANG URUSAN / PROGRAM / OUTCOME / KEGIATAN / SUB KEGIATAN	INDIKATOR PROGRAM / KEGIATAN / SUB KEGIATAN	TARGET AKHIR PERIODE RENSTRA OPD	REALISASI CAPAIAN RENJA OPD TAHUN 2024	PRAKIRAAN CAPAIAN TARGET RENJA OPD TAHUN 2025	CAPAIAN KINERJA DAN KERANGKA PENDANAAN						KELOMPOK SASARAN	PRAKIRAAN MAJU RENCANA TAHUN 2027		PERANGKAT DAERAH PENANGGUNG JAWAB
							TARGET 2026	PAGU INDIKATIF (Rp)	LOKASI	SUMBER DANA	PRIORITAS			TARGET	PAGU INDIKATIF (Rp)	
											NASIONAL	DAERAH				
1	2	3	4	5	6	7	8	9	10	11	12	13	14	15	16	17
			Jumlah Laporan Penyelenggaraan Rapat Koordinasi dan Konsultasi SKPD				2 Laporan	54.167.000,00	Semua Kota/Kab, Semua Kecamatan, Semua Kel/Desa	DANA ALOKASI UMUM (DAU)	Membangun dari desa dan dari bawah untuk pertumbuhan ekonomi, pemerataan ekonomi dan pemberantasan kemiskinan.	JATIM KERJA Memperluas Lapangan Kerja yang Berkualitas 2. Pembangunan Ekonomi	ASN		90.000.000,00	DINAS PARIWISATA, KEBUDAYAAN, PEMUDA DAN OLAHRAGA
	3.26.01.2.07	Pengadaan Barang Milik Daerah Penunjang Urusan Pemerintah Daerah	*Jumlah jenis pengadaan barang yang disediakan*	-			8 unit	0,00			Membangun dari desa dan dari bawah untuk pertumbuhan ekonomi, pemerataan ekonomi dan pemberantasan kemiskinan.	2. Pembangunan Ekonomi	ASN	-	90.000.000,00	DINAS PARIWISATA, KEBUDAYAAN, PEMUDA DAN OLAHRAGA
	3.26.01.2.07.0005	Pengadaan Mebel														
			Jumlah Paket Mebel yang Disediakan				5 Unit	0,00	Semua Kota/Kab, Semua Kecamatan, Semua Kel/Desa	DANA ALOKASI UMUM (DAU)	Membangun dari desa dan dari bawah untuk pertumbuhan ekonomi, pemerataan ekonomi dan pemberantasan kemiskinan.	2. Pembangunan Ekonomi	ASN		50.000.000,00	DINAS PARIWISATA, KEBUDAYAAN, PEMUDA DAN OLAHRAGA
	3.26.01.2.07.0006	Pengadaan Peralatan dan Mesin Lainnya														
			Jumlah Unit Peralatan dan Mesin Lainnya yang Disediakan				3 Unit	0,00	Semua Kota/Kab, Semua Kecamatan, Semua Kel/Desa	DANA ALOKASI UMUM (DAU)	Membangun dari desa dan dari bawah untuk pertumbuhan ekonomi, pemerataan ekonomi dan pemberantasan kemiskinan.	2. Pembangunan Ekonomi	ASN		40.000.000,00	DINAS PARIWISATA, KEBUDAYAAN, PEMUDA DAN OLAHRAGA

NO	KODE	URUSAN / BIDANG URUSAN / PROGRAM / OUTCOME / KEGIATAN / SUB KEGIATAN	INDIKATOR PROGRAM / KEGIATAN / SUB KEGIATAN	TARGET AKHIR PERIODE RENSTRA OPD	REALISASI CAPAIAN RENJA OPD TAHUN 2024	PRAKIRAAN CAPAIAN TARGET RENJA OPD TAHUN 2025	CAPAIAN KINERJA DAN KERANGKA PENDANAAN						KELOMPOK SASARAN	PRAKIRAAN MAJU RENCANA TAHUN 2027		PERANGKAT DAERAH PENANGGUNG JAWAB
							TARGET 2026	PAGU INDIKATIF (Rp)	LOKASI	SUMBER DANA	PRIORITAS			TARGET	PAGU INDIKATIF (Rp)	
											NASIONAL	DAERAH				
1	2	3	4	5	6	7	8	9	10	11	12	13	14	15	16	17
	3.26.01.2.08	Penyediaan Jasa Penunjang Urusan Pemerintahan Daerah	*Jumlah jenis jasa pelayanan perkantoran*	-			12 bulan	1.969.996.000,00			Membangun dari desa dan dari bawah untuk pertumbuhan ekonomi, pemerataan ekonomi dan pemberantasan kemiskinan.	JATIM KERJA Memperluas Lapangan Kerja yang Berkualitas 2. Pembangunan Ekonomi	ASN	-	1.978.696.000,00	DINAS PARIWISATA, KEBUDAYAAN, PEMUDA DAN OLAHRAGA
	3.26.01.2.08.0002	Penyediaan Jasa Komunikasi, Sumber Daya Air dan Listrik														
			Jumlah Laporan Penyediaan Jasa Komunikasi, Sumber Daya Air dan Listrik yang Disediakan				12 Laporan	190.000.000,00	Semua Kota/Kab, Semua Kecamatan, Semua Kel/Desa	DANA ALOKASI UMUM (DAU)	Membangun dari desa dan dari bawah untuk pertumbuhan ekonomi, pemerataan ekonomi dan pemberantasan kemiskinan.	JATIM KERJA Memperluas Lapangan Kerja yang Berkualitas 2. Pembangunan Ekonomi	ASN		190.000.000,00	DINAS PARIWISATA, KEBUDAYAAN, PEMUDA DAN OLAHRAGA
	3.26.01.2.08.0004	Penyediaan Jasa Pelayanan Umum Kantor														
			Jumlah Laporan Penyediaan Jasa Pelayanan Umum Kantor yang Disediakan				12 Laporan	1.779.996.000,00	Semua Kota/Kab, Semua Kecamatan, Semua Kel/Desa	DANA ALOKASI UMUM (DAU)	Membangun dari desa dan dari bawah untuk pertumbuhan ekonomi, pemerataan ekonomi dan pemberantasan kemiskinan.	JATIM KERJA Memperluas Lapangan Kerja yang Berkualitas 2. Pembangunan Ekonomi	ASN		1.788.696.000,00	DINAS PARIWISATA, KEBUDAYAAN, PEMUDA DAN OLAHRAGA
	3.26.01.2.09	Pemeliharaan Barang Milik Daerah Penunjang Urusan Pemerintahan Daerah	*Jumlah jenis barang milik daerah yang terpelihara*	-			2 jenis	147.801.800,00			Membangun dari desa dan dari bawah untuk pertumbuhan ekonomi, pemerataan ekonomi dan pemberantasan kemiskinan.	JATIM KERJA Memperluas Lapangan Kerja yang Berkualitas 2. Pembangunan Ekonomi	ASN	-	320.000.000,00	DINAS PARIWISATA, KEBUDAYAAN, PEMUDA DAN OLAHRAGA
	3.26.01.2.09.0002	Penyediaan Jasa Pemeliharaan, Biaya Pemeliharaan, Pajak dan Perizinan Kendaraan Dinas Operasional atau Lapangan														

NO	KODE	URUSAN / BIDANG URUSAN / PROGRAM / OUTCOME / KEGIATAN / SUB KEGIATAN	INDIKATOR PROGRAM / KEGIATAN / SUB KEGIATAN	TARGET AKHIR PERIODE RENSTRA OPD	REALISASI CAPAIAN RENJA OPD TAHUN 2024	PRAKIRAAN CAPAIAN TARGET RENJA OPD TAHUN 2025	CAPAIAN KINERJA DAN KERANGKA PENDANAAN						KELOMPOK SASARAN	PRAKIRAAN MAJU RENCANA TAHUN 2027		PERANGKAT DAERAH PENANGGUNG JAWAB
							TARGET 2026	PAGU INDIKATIF (Rp)	LOKASI	SUMBER DANA	PRIORITAS			TARGET	PAGU INDIKATIF (Rp)	
											NASIONAL	DAERAH				
1	2	3	4	5	6	7	8	9	10	11	12	13	14	15	16	17
			Jumlah Kendaraan Dinas Operasional atau Lapangan yang Dipelihara dan dibayarkan Pajak dan Perizinannya				11 Unit	122.801.800,00	Semua Kota/Kab, Semua Kecamatan, Semua Kel/Desa	DANA ALOKASI UMUM (DAU)	Membangun dari desa dan dari bawah untuk pertumbuhan ekonomi, pemerataan ekonomi dan pemberantasan kemiskinan.	JATIM KERJA Memperluas Lapangan Kerja yang Berkualitas 2. Pembangunan Ekonomi	ASN		120.000.000,00	DINAS PARIWISATA, KEBUDAYAAN, PEMUDA DAN OLAHRAGA
	3.26.01.2.09.0006	Pemeliharaan Peralatan dan Mesin Lainnya														
			Jumlah Peralatan dan Mesin Lainnya yang Dipelihara				7 Unit	25.000.000,00	Semua Kota/Kab, Semua Kecamatan, Semua Kel/Desa	DANA ALOKASI UMUM (DAU)	Membangun dari desa dan dari bawah untuk pertumbuhan ekonomi, pemerataan ekonomi dan pemberantasan kemiskinan.	JATIM KERJA Memperluas Lapangan Kerja yang Berkualitas 2. Pembangunan Ekonomi	ASN		50.000.000,00	DINAS PARIWISATA, KEBUDAYAAN, PEMUDA DAN OLAHRAGA
	3.26.01.2.09.0009	Pemeliharaan/Rehabilitasi Gedung Kantor dan Bangunan Lainnya														
			Jumlah Gedung Kantor dan Bangunan Lainnya yang Dipelihara/Direhabilitasi				1 Unit	0,00	Semua Kota/Kab, Semua Kecamatan, Semua Kel/Desa	DANA ALOKASI UMUM (DAU)	Membangun dari desa dan dari bawah untuk pertumbuhan ekonomi, pemerataan ekonomi dan pemberantasan kemiskinan.	2. Pembangunan Ekonomi	ASN		150.000.000,00	DINAS PARIWISATA, KEBUDAYAAN, PEMUDA DAN OLAHRAGA
2.	**3.26.02**	**PROGRAM PENINGKATAN DAYA TARIK DESTINASI PARIWISATA**	***Persentase destinasi wisata yg layak kunjung***	**-**			**85,29 %**	**1.638.954.540,00**						**-**	**2.450.000.000,00**	
		[Meningkatnya daya tarik destinasi pariwisata]	**Pertumbuhan Tamu Wisatawan Asing (Hotel Berbintang non Bintang)**	**7**	**5**	**5**	**5**	**1.638.954.540,00**	-	-	-	-	-	-	**2.450.000.000,00**	-
	3.26.02.2.01	Pengelolaan Daya Tarik Wisata Kabupaten/Kota	*Jumlah monitoring dan pengawasan pengelolaan daya tarik wisata yang dilaksanakan*	-			34 kali	50.000.000,00			Membangun dari desa dan dari bawah untuk pertumbuhan ekonomi, pemerataan ekonomi dan pemberantasan kemiskinan.	JATIM LESTARI Menjaga Kelestarian Lingkungan Hidup dalam mewujudkan Pembangunan Berkelanjutan 2. Pembangunan Ekonomi	Daya Tarik Wisata	-	50.000.000,00	DINAS PARIWISATA, KEBUDAYAAN, PEMUDA DAN OLAHRAGA

NO	KODE	URUSAN / BIDANG URUSAN / PROGRAM / OUTCOME / KEGIATAN / SUB KEGIATAN	INDIKATOR PROGRAM / KEGIATAN / SUB KEGIATAN	TARGET AKHIR PERIODE RENSTRA OPD	REALISASI CAPAIAN RENJA OPD TAHUN 2024	PRAKIRAAN CAPAIAN TARGET RENJA OPD TAHUN 2025	CAPAIAN KINERJA DAN KERANGKA PENDANAAN						KELOMPOK SASARAN	PRAKIRAAN MAJU RENCANA TAHUN 2027		PERANGKAT DAERAH PENANGGUNG JAWAB
							TARGET 2026	PAGU INDIKATIF (Rp)	LOKASI	SUMBER DANA	PRIORITAS			TARGET	PAGU INDIKATIF (Rp)	
											NASIONAL	DAERAH				
1	2	3	4	5	6	7	8	9	10	11	12	13	14	15	16	17
	3.26.02.2.01.0007	Monitoring dan Evaluasi Pengelolaan Daya Tarik Wisata Kabupaten/Kota														
			Jumlah Laporan hasil pelaksanaan Monitoring dan evaluasi Pengelolaan Daya Tarik Wisata Kabupaten/Kota				1 Laporan	50.000.000,00	Semua Kota/Kab, Semua Kecamatan, Semua Kel/Desa	DANA ALOKASI UMUM (DAU)	Membangun dari desa dan dari bawah untuk pertumbuhan ekonomi, pemerataan ekonomi dan pemberantasan kemiskinan.	JATIM LESTARI Menjaga Kelestarian Lingkungan Hidup dalam mewujudkan Pembangunan Berkelanjutan 2. Pembangunan Ekonomi	Daya Tarik Wisata		50.000.000,00	DINAS PARIWISATA, KEBUDAYAAN, PEMUDA DAN OLAHRAGA
	3.26.02.2.02	Pengelolaan Kawasan Strategis Pariwisata Kabupaten/Kota	*Jumlah Lokasi yang Menerapkan Destinasi Pariwisata Berkelanjutan dalam Pengelolaan Kawasan Strategis Pariwisata Kabupaten/Kota*	-			5 lokasi	1.588.954.540,00			Membangun dari desa dan dari bawah untuk pertumbuhan ekonomi, pemerataan ekonomi dan pemberantasan kemiskinan.	JATIM LESTARI Menjaga Kelestarian Lingkungan Hidup dalam mewujudkan Pembangunan Berkelanjutan 2. Pembangunan Ekonomi	Daya Tarik Wisata	-	2.400.000.000,00	DINAS PARIWISATA, KEBUDAYAAN, PEMUDA DAN OLAHRAGA
	3.26.02.2.02.0004	Pengadaan/Pemeliharaan/Rehabilitasi Sarana dan Prasarana dalam Pengelolaan Kawasan Wisata Strategis Pariwisata Kabupaten/Kota														
			Jumlah Sarana dan Prasarana yang Tersedia dan Terpelihara dalam Pengelolaan Kawasan Strategis Pariwisata Kabupaten/Kota				4 Unit	388.954.540,00	Semua Kota/Kab, Semua Kecamatan, Semua Kel/Desa	DANA ALOKASI UMUM (DAU)	Membangun dari desa dan dari bawah untuk pertumbuhan ekonomi, pemerataan ekonomi dan pemberantasan kemiskinan.	JATIM LESTARI Menjaga Kelestarian Lingkungan Hidup dalam mewujudkan Pembangunan Berkelanjutan 2. Pembangunan Ekonomi	Daya Tarik Wisata		1.100.000.000,00	DINAS PARIWISATA, KEBUDAYAAN, PEMUDA DAN OLAHRAGA
	3.26.02.2.02.0007	Penerapan Destinasi Pariwisata Berkelanjutan dalam Pengelolaan Kawasan Strategis Pariwisata Kabupaten/Kota														
			Jumlah Lokasi yang Menerapkan Destinasi Pariwisata Berkelanjutan dalam Pengelolaan Kawasan Strategis Pariwisata Kabupaten/Kota				5 Lokasi	1.200.000.000,00	Semua Kota/Kab, Semua Kecamatan, Semua Kel/Desa	DANA ALOKASI UMUM (DAU)	Membangun dari desa dan dari bawah untuk pertumbuhan ekonomi, pemerataan ekonomi dan pemberantasan kemiskinan.	JATIM LESTARI Menjaga Kelestarian Lingkungan Hidup dalam mewujudkan Pembangunan Berkelanjutan 2. Pembangunan Ekonomi	Daya Tarik Wisata		1.300.000.000,00	DINAS PARIWISATA, KEBUDAYAAN, PEMUDA DAN OLAHRAGA

NO	KODE	URUSAN / BIDANG URUSAN / PROGRAM / OUTCOME / KEGIATAN / SUB KEGIATAN	INDIKATOR PROGRAM / KEGIATAN / SUB KEGIATAN	TARGET AKHIR PERIODE RENSTRA OPD	REALISASI CAPAIAN RENJA OPD TAHUN 2024	PRAKIRAAN CAPAIAN TARGET RENJA OPD TAHUN 2025	CAPAIAN KINERJA DAN KERANGKA PENDANAAN						KELOMPOK SASARAN	PRAKIRAAN MAJU RENCANA TAHUN 2027		PERANGKAT DAERAH PENANGGUNG JAWAB
							TARGET 2026	PAGU INDIKATIF (Rp)	LOKASI	SUMBER DANA	PRIORITAS			TARGET	PAGU INDIKATIF (Rp)	
											NASIONAL	DAERAH				
1	2	3	4	5	6	7	8	9	10	11	12	13	14	15	16	17
3.	**3.26.03**	**PROGRAM PEMASARAN PARIWISATA**	***Jumlah lama tinggal wisatawan nusantara (length of stay) Jumlah kunjungan wisatawan mancanegara Jumlah lama tinggal wisatawan mancanegara (length of stay) Jumlah kunjungan wisatawan nusantara***	**-**			**1,5 hari 16.490 orang 2 hari 387.600 orang**	**510.000.000,00**						**-**	**976.000.000,00**	
		[Meningkatnya jangkauan pemasaran pariwisata]	**Persentase Peningkatan Media Pemasaran Pariwisata**	**25**	**25**	**25**	**25**	**510.000.000,00**	-	-	-	-	-	-	**976.000.000,00**	-
	3.26.03.2.01	Pemasaran Pariwisata Dalam dan Luar Negeri Daya Tarik, Destinasi dan Kawasan Strategis Pariwisata Kabupaten/Kota	*Jumlah Jenis Pemasaran Pariwisata yang dilaksanakan*	-			6 kali	510.000.000,00			Membangun dari desa dan dari bawah untuk pertumbuhan ekonomi, pemerataan ekonomi dan pemberantasan kemiskinan.	JATIM LESTARI Menjaga Kelestarian Lingkungan Hidup dalam mewujudkan Pembangunan Berkelanjutan 2. Pembangunan Ekonomi	Daya Tarik Wisata, wisatawan, masyarakat	-	976.000.000,00	DINAS PARIWISATA, KEBUDAYAAN, PEMUDA DAN OLAHRAGA
	3.26.03.2.01.0003	Penyediaan Data dan Penyebaran Informasi Pariwisata Kabupaten/Kota, Baik Dalam dan Luar Negeri														
			Jumlah Dokumen Hasil Pelaksanaan Penyediaan Data dan Penyebaran Informasi Pariwisata Kabupaten/Kota, Baik Dalam dan Luar Negeri				10 Dokumen	150.000.000,00	Semua Kota/Kab, Semua Kecamatan, Semua Kel/Desa	DANA ALOKASI UMUM (DAU)	Membangun dari desa dan dari bawah untuk pertumbuhan ekonomi, pemerataan ekonomi dan pemberantasan kemiskinan.	JATIM LESTARI Menjaga Kelestarian Lingkungan Hidup dalam mewujudkan Pembangunan Berkelanjutan 2. Pembangunan Ekonomi	Daya Tarik Wisata, wisatawan, masyarakat		300.000.000,00	DINAS PARIWISATA, KEBUDAYAAN, PEMUDA DAN OLAHRAGA
	3.26.03.2.01.0004	Peningkatan Kerja Sama dan Kemitraan Pariwisata Dalam dan Luar Negeri														
			Jumlah Dokumen Kerja Sama dan Kemitraan Pariwisata Dalam dan Luar Negeri				1 Dokumen	200.000.000,00	Semua Kota/Kab, Semua Kecamatan, Semua Kel/Desa	DANA ALOKASI UMUM (DAU)	Membangun dari desa dan dari bawah untuk pertumbuhan ekonomi, pemerataan ekonomi dan pemberantasan kemiskinan.	JATIM LESTARI Menjaga Kelestarian Lingkungan Hidup dalam mewujudkan Pembangunan Berkelanjutan 2. Pembangunan Ekonomi	Daya Tarik Wisata, wisatawan, masyarakat		230.000.000,00	DINAS PARIWISATA, KEBUDAYAAN, PEMUDA DAN OLAHRAGA
		-	**-**	**-**	**-**	**-**	**-**	**510.000.000,00**	-	-	-	-	-	-	**976.000.000,00**	-

NO	KODE	URUSAN / BIDANG URUSAN / PROGRAM / OUTCOME / KEGIATAN / SUB KEGIATAN	INDIKATOR PROGRAM / KEGIATAN / SUB KEGIATAN	TARGET AKHIR PERIODE RENSTRA OPD	REALISASI CAPAIAN RENJA OPD TAHUN 2024	PRAKIRAAN CAPAIAN TARGET RENJA OPD TAHUN 2025	CAPAIAN KINERJA DAN KERANGKA PENDANAAN						KELOMPOK SASARAN	PRAKIRAAN MAJU RENCANA TAHUN 2027		PERANGKAT DAERAH PENANGGUNG JAWAB
							TARGET 2026	PAGU INDIKATIF (Rp)	LOKASI	SUMBER DANA	PRIORITAS			TARGET	PAGU INDIKATIF (Rp)	
											NASIONAL	DAERAH				
1	2	3	4	5	6	7	8	9	10	11	12	13	14	15	16	17
	3.26.03.2.01.0005	Monitoring dan Evaluasi Pengembangan Pemasaran Pariwisata														
			Jumlah Dokumen Hasil Monitoring dan Evaluasi Pengembangan Pemasaran Pariwisata				1 Dokumen	0,00	Semua Kota/Kab, Semua Kecamatan, Semua Kel/Desa	DANA ALOKASI UMUM (DAU)	Membangun dari desa dan dari bawah untuk pertumbuhan ekonomi, pemerataan ekonomi dan pemberantasan kemiskinan.	2. Pembangunan Ekonomi	Daya Tarik Wisata, wisatawan, masyarakat		50.000.000,00	DINAS PARIWISATA, KEBUDAYAAN, PEMUDA DAN OLAHRAGA
		[Meningkatnya jangkauan pemasaran pariwisata]	**Persentase Peningkatan Media Pemasaran Pariwisata**	**25**	**25**	**25**	**25**	**510.000.000,00**	-	-	-	-	-	-	**976.000.000,00**	-
	3.26.03.2.01.0006	Fasilitasi Kegiatan Pemasaran Pariwisata Baik Dalam dan Luar Negeri Pariwisata Kabupaten/Kota														
			Jumlah Kegiatan Pemasaran Pariwisata Baik Dalam dan Luar Negeri				4 Kegiatan	160.000.000,00	Semua Kota/Kab, Semua Kecamatan, Semua Kel/Desa	DANA ALOKASI UMUM (DAU)	Membangun dari desa dan dari bawah untuk pertumbuhan ekonomi, pemerataan ekonomi dan pemberantasan kemiskinan.	JATIM LESTARI Menjaga Kelestarian Lingkungan Hidup dalam mewujudkan Pembangunan Berkelanjutan 2. Pembangunan Ekonomi	Daya Tarik Wisata, wisatawan, masyarakat		396.000.000,00	DINAS PARIWISATA, KEBUDAYAAN, PEMUDA DAN OLAHRAGA
4.	**3.26.04**	**PROGRAM PENGEMBANGAN EKONOMI KREATIF MELALUI PEMANFAATAN DAN PERLINDUNGAN HAK KEKAYAAN INTELEKTUAL**	**-**	**-**			**-**	**100.000.000,00**						**-**	**40.000.000,00**	
		[Meningkatnya kualitas ekosistem kreatif]	**Persentase Pelaku Ekonomi Kreatif yang Memiliki Kekayaan Intelektual**	**8**	**4**	**4**	**4**	**100.000.000,00**	-	-	-	-	-	-	**40.000.000,00**	-

NO	KODE	URUSAN / BIDANG URUSAN / PROGRAM / OUTCOME / KEGIATAN / SUB KEGIATAN	INDIKATOR PROGRAM / KEGIATAN / SUB KEGIATAN	TARGET AKHIR PERIODE RENSTRA OPD	REALISASI CAPAIAN RENJA OPD TAHUN 2024	PRAKIRAAN CAPAIAN TARGET RENJA OPD TAHUN 2025	CAPAIAN KINERJA DAN KERANGKA PENDANAAN						KELOMPOK SASARAN	PRAKIRAAN MAJU RENCANA TAHUN 2027		PERANGKAT DAERAH PENANGGUNG JAWAB
							TARGET 2026	PAGU INDIKATIF (Rp)	LOKASI	SUMBER DANA	PRIORITAS			TARGET	PAGU INDIKATIF (Rp)	
											NASIONAL	DAERAH				
1	2	3	4	5	6	7	8	9	10	11	12	13	14	15	16	17
	3.26.04.2.02	Pengembangan Ekosistem Ekonomi Kreatif	-	-			-	100.000.000,00			Melanjutkan pengembangan infrastruktur dan meningkatkan lapangan kerja yang berkualitas, mendorong kewirausahaan, mengembangkan industri kreatif serta mengembangkan agromaritim industri di sentra produksi melalui peran aktif koperasi.	JATIM HARMONI Menjaga Terwujudnya Masyarakat yang Harmonis dan Inklusif 2. Pembangunan Ekonomi	Pelaku Usaha, Komunitas Kreatif	-	40.000.000,00	DINAS PARIWISATA, KEBUDAYAAN, PEMUDA DAN OLAHRAGA
	3.26.04.2.02.0014	Fasilitasi penguatan Kekayaan Intelektual														
			Jumlah kegiatan / orang yang mendapat fasilitasi penguatan kekayaan intelektual				1 Kegiatan	100.000.000,00	Kab. Bondowoso, Semua Kecamatan, Semua Kel/Desa	SISA LEBIH PERHITUNGAN ANGGARAN TAHUN SEBELUMNYA, DANA ALOKASI UMUM (DAU)	Melanjutkan pengembangan infrastruktur dan meningkatkan lapangan kerja yang berkualitas, mendorong kewirausahaan, mengembangkan industri kreatif serta mengembangkan agromaritim industri di sentra produksi melalui peran aktif koperasi.	JATIM HARMONI Menjaga Terwujudnya Masyarakat yang Harmonis dan Inklusif 2. Pembangunan Ekonomi	Pelaku Usaha, Komunitas Kreatif		40.000.000,00	DINAS PARIWISATA, KEBUDAYAAN, PEMUDA DAN OLAHRAGA
5.	**3.26.05**	**PROGRAM PENGEMBANGAN SUMBER DAYA PARIWISATA DAN EKONOMI KREATIF**	***Persentase SDM peserta pembekalan sektor kepariwisataan*** ***Persentase Peningkatan pelaku jasa usaha ekonomi kreatif yang dibina*** ***Persentase tenaga kerja pariwisata yang bersertifikat***	**-**			**100 %** **20 %** **4,17 %**	**287.092.000,00**						**-**	**690.000.000,00**	
		[Meningkatnya kapasitas SDM pariwisata dan ekonomi kreatif]	**Persentase Pelaku Pariwisata dan Ekonomi Kreatif yang Aktif dan Tervalidasi**	**23.33**	**13.33**	**15**	**16.67**	**287.092.000,00**	-	-	-	-	-	-	**690.000.000,00**	-

NO	KODE	URUSAN / BIDANG URUSAN / PROGRAM / OUTCOME / KEGIATAN / SUB KEGIATAN	INDIKATOR PROGRAM / KEGIATAN / SUB KEGIATAN	TARGET AKHIR PERIODE RENSTRA OPD	REALISASI CAPAIAN RENJA OPD TAHUN 2024	PRAKIRAAN CAPAIAN TARGET RENJA OPD TAHUN 2025	CAPAIAN KINERJA DAN KERANGKA PENDANAAN						KELOMPOK SASARAN	PRAKIRAAN MAJU RENCANA TAHUN 2027		PERANGKAT DAERAH PENANGGUNG JAWAB
							TARGET 2026	PAGU INDIKATIF (Rp)	LOKASI	SUMBER DANA	PRIORITAS			TARGET	PAGU INDIKATIF (Rp)	
											NASIONAL	DAERAH				
1	2	3	4	5	6	7	8	9	10	11	12	13	14	15	16	17
	3.26.05.2.01	Pelaksanaan Peningkatan Kapasitas Sumber Daya Manusia Pariwisata dan Ekonomi Kreatif Tingkat Dasar	*Jumlah pembinaan dan pelatihan SDM pariwisata dan parekraf yang dilaksanakan*	-			4 kali	287.092.000,00			Membangun dari desa dan dari bawah untuk pertumbuhan ekonomi, pemerataan ekonomi dan pemberantasan kemiskinan.	JATIM KERJA Memperluas Lapangan Kerja yang Berkualitas 2. Pembangunan Ekonomi	Masyarakat, Pelaku Pariwisata, Pelaku Usaha Ekraf	-	690.000.000,00	DINAS PARIWISATA, KEBUDAYAAN, PEMUDA DAN OLAHRAGA
	3.26.05.2.01.0005	Fasilitasi Proses Kreasi, Produksi, Distribusi Konsumsi dan Konservasi Ekonomi Kreatif														
			Jumlah Laporan Hasil Fasilitasi Proses Kreasi, Produksi, Distribusi Konsumsi, dan Konservasi Ekonomi Kreatif				1 Laporan	150.000.000,00	Semua Kota/Kab, Semua Kecamatan, Semua Kel/Desa	DANA ALOKASI UMUM (DAU)	Membangun dari desa dan dari bawah untuk pertumbuhan ekonomi, pemerataan ekonomi dan pemberantasan kemiskinan.	JATIM KERJA Memperluas Lapangan Kerja yang Berkualitas 2. Pembangunan Ekonomi	Masyarakat, Pelaku Pariwisata, Pelaku Usaha Ekraf		200.000.000,00	DINAS PARIWISATA, KEBUDAYAAN, PEMUDA DAN OLAHRAGA
	3.26.05.2.01.0006	Fasilitasi Pengembangan Kompetensi Sumber Daya Manusia Ekonomi Kreatif														
			Jumlah SDM Ekonomi Kreatif yang Mengikuti Fasilitasi Pengembangan Kompetensi Sumber Daya Manusia Ekonomi Kreatif				80 Orang	137.092.000,00	Semua Kota/Kab, Semua Kecamatan, Semua Kel/Desa	DANA ALOKASI UMUM (DAU)	Membangun dari desa dan dari bawah untuk pertumbuhan ekonomi, pemerataan ekonomi dan pemberantasan kemiskinan.	JATIM KERJA Memperluas Lapangan Kerja yang Berkualitas 2. Pembangunan Ekonomi	Masyarakat, Pelaku Pariwisata, Pelaku Usaha Ekraf		200.000.000,00	DINAS PARIWISATA, KEBUDAYAAN, PEMUDA DAN OLAHRAGA
		-	**-**	**-**	**-**	**-**	**-**	**287.092.000,00**	-	-	-	-	-	-	**690.000.000,00**	-
	3.26.05.2.01.0009	Pemberdayaan dan Pembinaan Masyarakat untuk Pengembangan Pariwisata														
			Jumlah Masyarakat yang memperoleh Pemberdayaan dan Pembinaan Masyarakat untuk pengembangan Pariwisata				40 Orang	0,00	Semua Kota/Kab, Semua Kecamatan, Semua Kel/Desa	DANA ALOKASI UMUM (DAU)	Membangun dari desa dan dari bawah untuk pertumbuhan ekonomi, pemerataan ekonomi dan pemberantasan kemiskinan.	2. Pembangunan Ekonomi	Masyarakat, Pelaku Pariwisata, Pelaku Usaha Ekraf		190.000.000,00	DINAS PARIWISATA, KEBUDAYAAN, PEMUDA DAN OLAHRAGA
		[Meningkatnya kapasitas SDM pariwisata dan ekonomi kreatif]	**Persentase Pelaku Pariwisata dan Ekonomi Kreatif yang Aktif dan Tervalidasi**	**23.33**	**13.33**	**15**	**16.67**	**287.092.000,00**	-	-	-	-	-	-	**690.000.000,00**	-
	3.26.05.2.01.0010	Fasilitasi Sertifikasi Kompetensi bagi Tenaga Kerja Bidang Pariwisata														

NO	KODE	URUSAN / BIDANG URUSAN / PROGRAM / OUTCOME / KEGIATAN / SUB KEGIATAN	INDIKATOR PROGRAM / KEGIATAN / SUB KEGIATAN	TARGET AKHIR PERIODE RENSTRA OPD	REALISASI CAPAIAN RENJA OPD TAHUN 2024	PRAKIRAAN CAPAIAN TARGET RENJA OPD TAHUN 2025	CAPAIAN KINERJA DAN KERANGKA PENDANAAN						KELOMPOK SASARAN	PRAKIRAAN MAJU RENCANA TAHUN 2027		PERANGKAT DAERAH PENANGGUNG JAWAB
							TARGET 2026	PAGU INDIKATIF (Rp)	LOKASI	SUMBER DANA	PRIORITAS			TARGET	PAGU INDIKATIF (Rp)	
											NASIONAL	DAERAH				
1	2	3	4	5	6	7	8	9	10	11	12	13	14	15	16	17
			Jumlah Orang yang Mengikuti Fasilitasi Sertifikasi Kompetensi bagi Tenaga Kerja Bidang Pariwisata				20 Orang	0,00	Semua Kota/Kab, Semua Kecamatan, Semua Kel/Desa	DANA ALOKASI UMUM (DAU)	Membangun dari desa dan dari bawah untuk pertumbuhan ekonomi, pemerataan ekonomi dan pemberantasan kemiskinan.	2. Pembangunan Ekonomi	Masyarakat, Pelaku Pariwisata, Pelaku Usaha Ekraf		100.000.000,00	DINAS PARIWISATA, KEBUDAYAAN, PEMUDA DAN OLAHRAGA
	J U M L A H							**10.937.200.220,00**							**13.255.014.850,00**	

RENCANA KERJA ORGANISASI PERANGKAT DAERAH (RENJA OPD)
DINAS PERTANIAN DAN KETAHANAN PANGAN KAB. BONDOWOSO
TAHUN 2026

NO	KODE	URUSAN / BIDANG URUSAN / PROGRAM / OUTCOME / KEGIATAN / SUB KEGIATAN	INDIKATOR PROGRAM / KEGIATAN / SUB KEGIATAN	TARGET AKHIR PERIODE RENSTRA OPD	REALISASI CAPAIAN RENJA OPD TAHUN 2024	PRAKIRAAN CAPAIAN TARGET RENJA OPD TAHUN 2025	CAPAIAN KINERJA DAN KERANGKA PENDANAAN						KELOMPOK SASARAN	PRAKIRAAN MAJU RENCANA TAHUN 2027		PERANGKAT DAERAH PENANGGUNG JAWAB
							TARGET 2026	PAGU INDIKATIF (Rp)	LOKASI	SUMBER DANA	PRIORITAS			TARGET	PAGU INDIKATIF (Rp)	
											NASIONAL	DAERAH				
1	2	3	4	5	6	7	8	9	10	11	12	13	14	15	16	17
		DINAS PERTANIAN DAN KETAHANAN PANGAN						**24.596.696.722,00**							**25.342.181.600,00**	
	2	**URUSAN PEMERINTAHAN WAJIB YANG TIDAK BERKAITAN DENGAN PELAYANAN DASAR**						**197.360.000,00**							**589.300.000,00**	
	2.09	**URUSAN PEMERINTAHAN BIDANG PANGAN**						**197.360.000,00**							**589.300.000,00**	
1.	**2.09.02**	**PROGRAM PENGELOLAAN SUMBER DAYA EKONOMI UNTUK KEDAULATAN dan KEMANDIRIAN PANGAN**	***Ketersediaan Jagung*** ***Ketersediaan Beras*** ***Ketersediaan Telur*** ***Ketersediaan Daging*** ***Ketersediaan Gula Pasir***	**-**			**127050 Ton** **255650 Ton** **2800 Ton** **3050 Ton** **34250 Ton**	**71.000.000,00**						**-**	**144.300.000,00**	
		[Meningkatnya Pengelolaan Sumber Daya Ekonomi untuk Kedaulatan dan Kemandirian Pangan]	**Persentase cadangan pangan**	**20**	**20**	**20**	**20**	**71.000.000,00**	-	-	-	-	-	-	**144.300.000,00**	-
	2.09.02.2.01	Penyediaan Infrastruktur dan Seluruh Pendukung Kemandirian Pangan sesuai Kewenangan Daerah Kabupaten/Kota	*Jumlah infrastuktur kemandirian pangan yang terbangun*	-			2 Unit	71.000.000,00			Melanjutkan hilirisasi dan mengembangkan industri berbasis sumber daya alam untuk meningkatkan nilai tambah di dalam negeri.	JATIM AGRO Meningkatkan Kesejahteraan Petani, Peternak dan Nelayan 2. Pembangunan Ekonomi	Kelompok Tani	-	144.300.000,00	DINAS PERTANIAN DAN KETAHANAN PANGAN
	2.09.02.2.01.0003	Penyediaan Infrastruktur Pendukung Kemandirian Pangan Lainnya														
			Jumlah Infrastruktur Pendukung Kemandirian Pangan yang Tersedia				1 Unit	71.000.000,00	Kab. Bondowoso, Semua Kecamatan, Semua Kel/Desa	OPSEN PKB	Melanjutkan hilirisasi dan mengembangkan industri berbasis sumber daya alam untuk meningkatkan nilai tambah di dalam negeri.	JATIM AGRO Meningkatkan Kesejahteraan Petani, Peternak dan Nelayan 2. Pembangunan Ekonomi	Kelompok Tani		144.300.000,00	DINAS PERTANIAN DAN KETAHANAN PANGAN
2.	**2.09.03**	**PROGRAM PENINGKATAN DIVERSIFIKASI DAN KETAHANAN PANGAN MASYARAKAT**	***Angka Kecukupan Energi (AKE)*** ***Angka Kecukupan Protein (AKP)***	**-**			**2159 Kkal/Kpt/Hr** **64,21 Kkal/Kpt/Hr**	**39.360.000,00**						**-**	**200.000.000,00**	
		[Meningkatnya Diversifikasi dan Ketahanan Pangan Masyarakat]	**Skor Pola Pangan Harapan**	**86.39**	**86.18**	**86.2**	**86.22**	**39.360.000,00**	-	-	-	-	-	-	**200.000.000,00**	-

NO	KODE	URUSAN / BIDANG URUSAN / PROGRAM / OUTCOME / KEGIATAN / SUB KEGIATAN	INDIKATOR PROGRAM / KEGIATAN / SUB KEGIATAN	TARGET AKHIR PERIODE RENSTRA OPD	REALISASI CAPAIAN RENJA OPD TAHUN 2024	PRAKIRAAN CAPAIAN TARGET RENJA OPD TAHUN 2025	CAPAIAN KINERJA DAN KERANGKA PENDANAAN						KELOMPOK SASARAN	PRAKIRAAN MAJU RENCANA TAHUN 2027		PERANGKAT DAERAH PENANGGUNG JAWAB
							TARGET 2026	PAGU INDIKATIF (Rp)	LOKASI	SUMBER DANA	PRIORITAS			TARGET	PAGU INDIKATIF (Rp)	
											NASIONAL	DAERAH				
1	2	3	4	5	6	7	8	9	10	11	12	13	14	15	16	17
	2.09.03.2.01	Penyediaan dan Penyaluran Pangan Pokok atau Pangan Lainnya sesuai dengan Kebutuhan Daerah Kabupaten/Kota dalam rangka Stabilisasi Pasokan dan Harga Pangan	*Jumlah pemberdayaan masyarakat pangan lokal*	-			3 kelompok	19.360.000,00			Melanjutkan hilirisasi dan mengembangkan industri berbasis sumber daya alam untuk meningkatkan nilai tambah di dalam negeri.	JATIM AGRO Meningkatkan Kesejahteraan Petani, Peternak dan Nelayan 2. Pembangunan Ekonomi	Masyarakat	-	150.000.000,00	DINAS PERTANIAN DAN KETAHANAN PANGAN
	2.09.03.2.01.0002	Penyediaan Pangan Berbasis Sumber Daya Lokal														
			Pangan Berbasis Sumber Daya Lokal yang Tersedia				1 Laporan	6.000.000,00	Kab. Bondowoso, Semua Kecamatan, Semua Kel/Desa	PENDAPATAN ASLI DAERAH (PAD)	Melanjutkan hilirisasi dan mengembangkan industri berbasis sumber daya alam untuk meningkatkan nilai tambah di dalam negeri.	JATIM AGRO Meningkatkan Kesejahteraan Petani, Peternak dan Nelayan 2. Pembangunan Ekonomi	Masyarakat		100.000.000,00	DINAS PERTANIAN DAN KETAHANAN PANGAN
	2.09.03.2.01.0008	Stabilisasi Pasokan dan Harga Pangan Tingkat Produsen dan Konsumen di Kabupaten/Kota														
			Jumlah kegiatan Stabilisasi Pasokan dan Harga Pangan Tingkat Produsen dan Konsumen di Kabupaten/Kota				1 laporan	10.000.000,00	Kab. Bondowoso, Semua Kecamatan, Semua Kel/Desa	SISA LEBIH PERHITUNGAN ANGGARAN TAHUN SEBELUMNYA	-	JATIM AGRO Meningkatkan Kesejahteraan Petani, Peternak dan Nelayan 2. Pembangunan Ekonomi	Masyarakat		25.000.000,00	DINAS PERTANIAN DAN KETAHANAN PANGAN
	2.09.03.2.01.0016	Penyusunan Neraca Bahan Makanan (NBM)														
			Informasi Neraca Bahan Makanan (NBM)				1 Dokumen	3.360.000,00	Kab. Bondowoso, Semua Kecamatan, Semua Kel/Desa	PENDAPATAN ASLI DAERAH (PAD)	-	JATIM AGRO Meningkatkan Kesejahteraan Petani, Peternak dan Nelayan 2. Pembangunan Ekonomi	Masyarakat		25.000.000,00	DINAS PERTANIAN DAN KETAHANAN PANGAN

NO	KODE	URUSAN / BIDANG URUSAN / PROGRAM / OUTCOME / KEGIATAN / SUB KEGIATAN	INDIKATOR PROGRAM / KEGIATAN / SUB KEGIATAN	TARGET AKHIR PERIODE RENSTRA OPD	REALISASI CAPAIAN RENJA OPD TAHUN 2024	PRAKIRAAN CAPAIAN TARGET RENJA OPD TAHUN 2025	CAPAIAN KINERJA DAN KERANGKA PENDANAAN						KELOMPOK SASARAN	PRAKIRAAN MAJU RENCANA TAHUN 2027		PERANGKAT DAERAH PENANGGUNG JAWAB
							TARGET 2026	PAGU INDIKATIF (Rp)	LOKASI	SUMBER DANA	PRIORITAS			TARGET	PAGU INDIKATIF (Rp)	
											NASIONAL	DAERAH				
1	2	3	4	5	6	7	8	9	10	11	12	13	14	15	16	17
	2.09.03.2.04	Pelaksanaan Pencapaian Target Konsumsi Pangan Perkapita/Tahun sesuai dengan Angka Kecukupan Gizi	*Jumlah pemberdayaan masayarakat yang dibina*	-			2 Kelompok	20.000.000,00			Melanjutkan hilirisasi dan mengembangkan industri berbasis sumber daya alam untuk meningkatkan nilai tambah di dalam negeri.	JATIM AGRO Meningkatkan Kesejahteraan Petani, Peternak dan Nelayan 2. Pembangunan Ekonomi	Anak Sekolah	-	50.000.000,00	DINAS PERTANIAN DAN KETAHANAN PANGAN
	2.09.03.2.04.0002	Pemberdayaan Masyarakat dalam Penganekaragaman Konsumsi Pangan Berbasis Sumber Daya Lokal														
			Jumlah Pemberdayaan Kelompok Masyarakat dalam Penganekaragaman Konsumsi Pangan Berbasis Sumber Daya Lokal				1 Laporan	20.000.000,00	Kab. Bondowoso, Semua Kecamatan, Semua Kel/Desa	PENDAPATAN ASLI DAERAH (PAD)	Melanjutkan hilirisasi dan mengembangkan industri berbasis sumber daya alam untuk meningkatkan nilai tambah di dalam negeri.	JATIM AGRO Meningkatkan Kesejahteraan Petani, Peternak dan Nelayan 2. Pembangunan Ekonomi	Anak Sekolah		50.000.000,00	DINAS PERTANIAN DAN KETAHANAN PANGAN
3.	**2.09.04**	**PROGRAM PENANGANAN KERAWANAN PANGAN**	***Persentase Penanganan daerah rawan pangan (PDRP)***	**-**			**18,26 Persen**	**70.000.000,00**						**-**	**220.000.000,00**	
		[Meningkatnya Penanganan Kerawanan Pangan]	**Persentase Daerah Rentan Rawan Pangan**	**18.08**	**18.26**	**18.26**	**18.26**	**70.000.000,00**	-	-	-	-	-	-	**220.000.000,00**	-
	2.09.04.2.01	Penyusunan Peta Kerentanan dan Ketahanan Pangan Kecamatan	*Jumlah dokumen Peta Kerentanan dan Ketahanan Pangan Kecamatan yang disusun*	-			1 Dokumen	15.000.000,00			Melanjutkan hilirisasi dan mengembangkan industri berbasis sumber daya alam untuk meningkatkan nilai tambah di dalam negeri.	JATIM AGRO Meningkatkan Kesejahteraan Petani, Peternak dan Nelayan 2. Pembangunan Ekonomi	Masyarakat	-	40.000.000,00	DINAS PERTANIAN DAN KETAHANAN PANGAN
	2.09.04.2.01.0001	Penyusunan, Pemutakhiran dan Analisis Peta Ketahanan dan Kerentanan Pangan														

NO	KODE	URUSAN / BIDANG URUSAN / PROGRAM / OUTCOME / KEGIATAN / SUB KEGIATAN	INDIKATOR PROGRAM / KEGIATAN / SUB KEGIATAN	TARGET AKHIR PERIODE RENSTRA OPD	REALISASI CAPAIAN RENJA OPD TAHUN 2024	PRAKIRAAN CAPAIAN TARGET RENJA OPD TAHUN 2025	CAPAIAN KINERJA DAN KERANGKA PENDANAAN						KELOMPOK SASARAN	PRAKIRAAN MAJU RENCANA TAHUN 2027		PERANGKAT DAERAH PENANGGUNG JAWAB
							TARGET 2026	PAGU INDIKATIF (Rp)	LOKASI	SUMBER DANA	PRIORITAS			TARGET	PAGU INDIKATIF (Rp)	
											NASIONAL	DAERAH				
1	2	3	4	5	6	7	8	9	10	11	12	13	14	15	16	17
			Peta dan Analisis Ketahanan dan Kerentanan Pangan yang Dimutahirkan				1 Dokumen	15.000.000,00	Kab. Bondowoso, Semua Kecamatan, Semua Kel/Desa	PENDAPATAN ASLI DAERAH (PAD)	Melanjutkan hilirisasi dan mengembangkan industri berbasis sumber daya alam untuk meningkatkan nilai tambah di dalam negeri.	JATIM AGRO Meningkatkan Kesejahteraan Petani, Peternak dan Nelayan 2. Pembangunan Ekonomi	Masyarakat		40.000.000,00	DINAS PERTANIAN DAN KETAHANAN PANGAN
		-	**-**	**-**	**-**	**-**	**-**	**70.000.000,00**	-	-	-	-	-	-	**220.000.000,00**	-
	2.09.04.2.02	Penanganan Kerawanan Pangan Kewenangan Kabupaten/Kota	*Jumlah daerah rawan pangan yang ditangani*	-			700 KK	55.000.000,00			Melanjutkan hilirisasi dan mengembangkan industri berbasis sumber daya alam untuk meningkatkan nilai tambah di dalam negeri.	JATIM AGRO Meningkatkan Kesejahteraan Petani, Peternak dan Nelayan 2. Pembangunan Ekonomi	Masyarakat	-	180.000.000,00	DINAS PERTANIAN DAN KETAHANAN PANGAN
	2.09.04.2.02.0002	Pelaksanaan Pengadaan, Pengelolaan, dan Penyaluran Cadangan Pangan pada Kerawanan Pangan yang Mencakup dalam 1 (satu) Daerah Kabupaten/Kota														
			Jumlah Pengadaan, Pengelolaan, dan Penyaluran Cadangan Pangan pada Kerawanan Pangan yang Mencakup dalam 1 (Satu) Daerah Kabupaten/Kota				1 Dokumen	55.000.000,00	Kab. Bondowoso, Semua Kecamatan, Semua Kel/Desa	PENDAPATAN ASLI DAERAH (PAD)	Melanjutkan hilirisasi dan mengembangkan industri berbasis sumber daya alam untuk meningkatkan nilai tambah di dalam negeri.	JATIM AGRO Meningkatkan Kesejahteraan Petani, Peternak dan Nelayan 2. Pembangunan Ekonomi	Masyarakat		180.000.000,00	DINAS PERTANIAN DAN KETAHANAN PANGAN
4.	**2.09.05**	**PROGRAM PENGAWASAN KEAMANAN PANGAN**	***Pengawasan dan pembinaan keamanan pangan***	**-**			**100 Persen**	**17.000.000,00**						**-**	**25.000.000,00**	

NO	KODE	URUSAN / BIDANG URUSAN / PROGRAM / OUTCOME / KEGIATAN / SUB KEGIATAN	INDIKATOR PROGRAM / KEGIATAN / SUB KEGIATAN	TARGET AKHIR PERIODE RENSTRA OPD	REALISASI CAPAIAN RENJA OPD TAHUN 2024	PRAKIRAAN CAPAIAN TARGET RENJA OPD TAHUN 2025	CAPAIAN KINERJA DAN KERANGKA PENDANAAN						KELOMPOK SASARAN	PRAKIRAAN MAJU RENCANA TAHUN 2027		PERANGKAT DAERAH PENANGGUNG JAWAB
							TARGET 2026	PAGU INDIKATIF (Rp)	LOKASI	SUMBER DANA	PRIORITAS			TARGET	PAGU INDIKATIF (Rp)	
											NASIONAL	DAERAH				
1	2	3	4	5	6	7	8	9	10	11	12	13	14	15	16	17
	2.09.05.2.01	Pelaksanaan Pengawasan Keamanan Pangan Segar Daerah Kabupaten/Kota	*Jumlah pengawasan Pangan Segar Asal Tumbuhan (PSAT)*	-			2 Bahan	17.000.000,00			Melanjutkan hilirisasi dan mengembangkan industri berbasis sumber daya alam untuk meningkatkan nilai tambah di dalam negeri.	JATIM AGRO Meningkatkan Kesejahteraan Petani, Peternak dan Nelayan 2. Pembangunan Ekonomi	Kelompok penangan pasca panen Pangan	-	25.000.000,00	DINAS PERTANIAN DAN KETAHANAN PANGAN
	2.09.05.2.01.0004	Rekomendasi Keamanan Pangan Segar Asal Tumbuhan Daerah Kabupaten/Kota														
			Jumlah Rekomendasi Keamanan Pangan Segar Asal Tumbuhan Daerah Kabupaten/Kota				1 Dokumen	17.000.000,00	Kab. Bondowoso, Semua Kecamatan, Semua Kel/Desa	PENDAPATAN ASLI DAERAH (PAD)	Melanjutkan hilirisasi dan mengembangkan industri berbasis sumber daya alam untuk meningkatkan nilai tambah di dalam negeri.	JATIM AGRO Meningkatkan Kesejahteraan Petani, Peternak dan Nelayan 2. Pembangunan Ekonomi	Kelompok penangan pasca panen Pangan		25.000.000,00	DINAS PERTANIAN DAN KETAHANAN PANGAN
	3	**URUSAN PEMERINTAHAN PILIHAN**						**24.399.336.722,00**							**24.752.881.600,00**	
	3.27	**URUSAN PEMERINTAHAN BIDANG PERTANIAN**						**24.399.336.722,00**							**24.752.881.600,00**	
1.	**3.27.01**	**PROGRAM PENUNJANG URUSAN PEMERINTAHAN DAERAH KABUPATEN/KOTA**	***Persentase Dokumen Perencanaan dan Evaluasi OPD yang disusun***	**-**			**100 Persen**	**15.408.622.054,00**						**-**	**15.308.415.400,00**	
		[Meningkatnya Penyelenggaraan Urusan Pemerintahan Daerah dengan Baik dan Efisien]	**Persentase Dokumen Perencanaan dan Evaluasi yang disusun** **Persentase Laporan Keuangan yang disusun** **Persentase Sarana dan Prasarana Aparatur yang layak fungsi**	**100**	**100**	**100**	**100**	**15.408.622.054,00**	-	-	-	-	-	-	**15.308.415.400,00**	-

NO	KODE	URUSAN / BIDANG URUSAN / PROGRAM / OUTCOME / KEGIATAN / SUB KEGIATAN	INDIKATOR PROGRAM / KEGIATAN / SUB KEGIATAN	TARGET AKHIR PERIODE RENSTRA OPD	REALISASI CAPAIAN RENJA OPD TAHUN 2024	PRAKIRAAN CAPAIAN TARGET RENJA OPD TAHUN 2025	CAPAIAN KINERJA DAN KERANGKA PENDANAAN						KELOMPOK SASARAN	PRAKIRAAN MAJU RENCANA TAHUN 2027		PERANGKAT DAERAH PENANGGUNG JAWAB
							TARGET 2026	PAGU INDIKATIF (Rp)	LOKASI	SUMBER DANA	PRIORITAS			TARGET	PAGU INDIKATIF (Rp)	
											NASIONAL	DAERAH				
1	2	3	4	5	6	7	8	9	10	11	12	13	14	15	16	17
	3.27.01.2.01	Perencanaan, Penganggaran, dan Evaluasi Kinerja Perangkat Daerah	*Jumlah Dokumen Perencanaan Perangkat Daerah*	-			14 Dokumen	26.070.000,00			Melanjutkan hilirisasi dan mengembangkan industri berbasis sumber daya alam untuk meningkatkan nilai tambah di dalam negeri.	JATIM AGRO Meningkatkan Kesejahteraan Petani, Peternak dan Nelayan 2. Pembangunan Ekonomi	-	-	72.500.000,00	DINAS PERTANIAN DAN KETAHANAN PANGAN
	3.27.01.2.01.0001	Penyusunan Dokumen Perencanaan Perangkat Daerah														
			Jumlah Dokumen Perencanaan Perangkat Daerah				3 Dokumen	11.000.000,00	Kab. Bondowoso, Semua Kecamatan, Semua Kel/Desa	SISA LEBIH PERHITUNGAN ANGGARAN TAHUN SEBELUMNYA	Melanjutkan hilirisasi dan mengembangkan industri berbasis sumber daya alam untuk meningkatkan nilai tambah di dalam negeri.	JATIM AGRO Meningkatkan Kesejahteraan Petani, Peternak dan Nelayan 2. Pembangunan Ekonomi	-		10.000.000,00	DINAS PERTANIAN DAN KETAHANAN PANGAN
	3.27.01.2.01.0002	Koordinasi dan Penyusunan Dokumen RKA-SKPD														
			Jumlah Dokumen RKA-SKPD dan Laporan Hasil Koordinasi Penyusunan Dokumen RKA-SKPD				1 Dokumen	1.000.000,00	Kab. Bondowoso, Semua Kecamatan, Semua Kel/Desa	SISA LEBIH PERHITUNGAN ANGGARAN TAHUN SEBELUMNYA	Melanjutkan hilirisasi dan mengembangkan industri berbasis sumber daya alam untuk meningkatkan nilai tambah di dalam negeri.	JATIM AGRO Meningkatkan Kesejahteraan Petani, Peternak dan Nelayan 2. Pembangunan Ekonomi	-		5.000.000,00	DINAS PERTANIAN DAN KETAHANAN PANGAN
	3.27.01.2.01.0003	Koordinasi dan Penyusunan Dokumen Perubahan RKA-SKPD														
			Jumlah Dokumen Perubahan RKA-SKPD dan Laporan Hasil Koordinasi Penyusunan Dokumen Perubahan RKA-SKPD				1 Dokumen	1.000.000,00	Kab. Bondowoso, Semua Kecamatan, Semua Kel/Desa	SISA LEBIH PERHITUNGAN ANGGARAN TAHUN SEBELUMNYA	Melanjutkan hilirisasi dan mengembangkan industri berbasis sumber daya alam untuk meningkatkan nilai tambah di dalam negeri.	JATIM AGRO Meningkatkan Kesejahteraan Petani, Peternak dan Nelayan 2. Pembangunan Ekonomi	-		5.000.000,00	DINAS PERTANIAN DAN KETAHANAN PANGAN

NO	KODE	URUSAN / BIDANG URUSAN / PROGRAM / OUTCOME / KEGIATAN / SUB KEGIATAN	INDIKATOR PROGRAM / KEGIATAN / SUB KEGIATAN	TARGET AKHIR PERIODE RENSTRA OPD	REALISASI CAPAIAN RENJA OPD TAHUN 2024	PRAKIRAAN CAPAIAN TARGET RENJA OPD TAHUN 2025	CAPAIAN KINERJA DAN KERANGKA PENDANAAN						KELOMPOK SASARAN	PRAKIRAAN MAJU RENCANA TAHUN 2027		PERANGKAT DAERAH PENANGGUNG JAWAB
							TARGET 2026	PAGU INDIKATIF (Rp)	LOKASI	SUMBER DANA	PRIORITAS			TARGET	PAGU INDIKATIF (Rp)	
											NASIONAL	DAERAH				
1	2	3	4	5	6	7	8	9	10	11	12	13	14	15	16	17
	3.27.01.2.01.0004	Koordinasi dan Penyusunan DPA-SKPD														
			Jumlah Dokumen DPA-SKPD dan Laporan Hasil Koordinasi Penyusunan Dokumen DPA-SKPD				1 Dokumen	2.500.000,00	Kab. Bondowoso, Semua Kecamatan, Semua Kel/Desa	SISA LEBIH PERHITUNGAN ANGGARAN TAHUN SEBELUMNYA	Melanjutkan hilirisasi dan mengembangkan industri berbasis sumber daya alam untuk meningkatkan nilai tambah di dalam negeri.	JATIM AGRO Meningkatkan Kesejahteraan Petani, Peternak dan Nelayan 2. Pembangunan Ekonomi	-		2.500.000,00	DINAS PERTANIAN DAN KETAHANAN PANGAN
	3.27.01.2.01.0005	Koordinasi dan Penyusunan Perubahan DPA- SKPD														
			Jumlah Dokumen Perubahan DPA-SKPD dan Laporan Hasil Koordinasi Penyusunan Dokumen Perubahan DPA-SKPD				1 Dokumen	2.500.000,00	Kab. Bondowoso, Semua Kecamatan, Semua Kel/Desa	SISA LEBIH PERHITUNGAN ANGGARAN TAHUN SEBELUMNYA	Melanjutkan hilirisasi dan mengembangkan industri berbasis sumber daya alam untuk meningkatkan nilai tambah di dalam negeri.	JATIM AGRO Meningkatkan Kesejahteraan Petani, Peternak dan Nelayan 2. Pembangunan Ekonomi	-		5.000.000,00	DINAS PERTANIAN DAN KETAHANAN PANGAN
	3.27.01.2.01.0006	Koordinasi dan Penyusunan Laporan Capaian Kinerja dan Ikhtisar Realisasi Kinerja SKPD														
			Jumlah Laporan Capaian Kinerja dan Ikhtisar Realisasi Kinerja SKPD dan Laporan Hasil Koordinasi Penyusunan Laporan Capaian Kinerja dan Ikhtisar Realisasi Kinerja SKPD				3 Laporan	2.050.000,00	Kab. Bondowoso, Semua Kecamatan, Semua Kel/Desa	SISA LEBIH PERHITUNGAN ANGGARAN TAHUN SEBELUMNYA	Melanjutkan hilirisasi dan mengembangkan industri berbasis sumber daya alam untuk meningkatkan nilai tambah di dalam negeri.	JATIM AGRO Meningkatkan Kesejahteraan Petani, Peternak dan Nelayan 2. Pembangunan Ekonomi	-		10.000.000,00	DINAS PERTANIAN DAN KETAHANAN PANGAN
	3.27.01.2.01.0007	Evaluasi Kinerja Perangkat Daerah														

NO	KODE	URUSAN / BIDANG URUSAN / PROGRAM / OUTCOME / KEGIATAN / SUB KEGIATAN	INDIKATOR PROGRAM / KEGIATAN / SUB KEGIATAN	TARGET AKHIR PERIODE RENSTRA OPD	REALISASI CAPAIAN RENJA OPD TAHUN 2024	PRAKIRAAN CAPAIAN TARGET RENJA OPD TAHUN 2025	CAPAIAN KINERJA DAN KERANGKA PENDANAAN						KELOMPOK SASARAN	PRAKIRAAN MAJU RENCANA TAHUN 2027		PERANGKAT DAERAH PENANGGUNG JAWAB
							TARGET 2026	PAGU INDIKATIF (Rp)	LOKASI	SUMBER DANA	PRIORITAS			TARGET	PAGU INDIKATIF (Rp)	
											NASIONAL	DAERAH				
1	2	3	4	5	6	7	8	9	10	11	12	13	14	15	16	17
			Jumlah Laporan Evaluasi Kinerja Perangkat Daerah				4 Laporan	2.000.000,00	Kab. Bondowoso, Semua Kecamatan, Semua Kel/Desa	SISA LEBIH PERHITUNGAN ANGGARAN TAHUN SEBELUMNYA, DANA BAGI HASIL (DBH)	Melanjutkan hilirisasi dan mengembangkan industri berbasis sumber daya alam untuk meningkatkan nilai tambah di dalam negeri.	JATIM AGRO Meningkatkan Kesejahteraan Petani, Peternak dan Nelayan 2. Pembangunan Ekonomi	-		10.000.000,00	DINAS PERTANIAN DAN KETAHANAN PANGAN
	3.27.01.2.01.0009	Pelaksanaan Pengumpulan Data Statistik Sektoral Daerah														
			Jumlah Data Statistik Sektoral Daerah yang Telah Dikumpulkan dan Diperiksa Lingkup Perangkat Daerah				1 Data	3.000.000,00	Kab. Bondowoso, Semua Kecamatan, Semua Kel/Desa	SISA LEBIH PERHITUNGAN ANGGARAN TAHUN SEBELUMNYA	Melanjutkan hilirisasi dan mengembangkan industri berbasis sumber daya alam untuk meningkatkan nilai tambah di dalam negeri.	JATIM AGRO Meningkatkan Kesejahteraan Petani, Peternak dan Nelayan 2. Pembangunan Ekonomi	-		20.000.000,00	DINAS PERTANIAN DAN KETAHANAN PANGAN
	3.27.01.2.01.0010	Pelaksanaan Forum Perangkat Daerah Berdasarkan Bidang Urusan yang Diampu dalam Rangka Penyusunan Dokumen Perencanaan Perangkat Daerah														
			Jumlah Berita Acara Hasil Forum Perangkat Daerah Berdasarkan Bidang Urusan yang Diampu dalam Rangka Penyusunan Dokumen Perencanaan Perangkat Daerah				1 Berita Acara	1.020.000,00	Kab. Bondowoso, Semua Kecamatan, Semua Kel/Desa	SISA LEBIH PERHITUNGAN ANGGARAN TAHUN SEBELUMNYA	Melanjutkan hilirisasi dan mengembangkan industri berbasis sumber daya alam untuk meningkatkan nilai tambah di dalam negeri.	JATIM AGRO Meningkatkan Kesejahteraan Petani, Peternak dan Nelayan 2. Pembangunan Ekonomi	-		5.000.000,00	DINAS PERTANIAN DAN KETAHANAN PANGAN
	3.27.01.2.02	Administrasi Keuangan Perangkat Daerah	*Jumlah ASN lingkup dinas*	-			190 Orang / Bulan	12.684.321.800,00			Melanjutkan hilirisasi dan mengembangkan industri berbasis sumber daya alam untuk meningkatkan nilai tambah di dalam negeri.	JATIM AGRO Meningkatkan Kesejahteraan Petani, Peternak dan Nelayan 2. Pembangunan Ekonomi	ASN dan Non ASN	-	12.135.081.400,00	DINAS PERTANIAN DAN KETAHANAN PANGAN
	3.27.01.2.02.0001	Penyediaan Gaji dan Tunjangan ASN														

NO	KODE	URUSAN / BIDANG URUSAN / PROGRAM / OUTCOME / KEGIATAN / SUB KEGIATAN	INDIKATOR PROGRAM / KEGIATAN / SUB KEGIATAN	TARGET AKHIR PERIODE RENSTRA OPD	REALISASI CAPAIAN RENJA OPD TAHUN 2024	PRAKIRAAN CAPAIAN TARGET RENJA OPD TAHUN 2025	CAPAIAN KINERJA DAN KERANGKA PENDANAAN						KELOMPOK SASARAN	PRAKIRAAN MAJU RENCANA TAHUN 2027		PERANGKAT DAERAH PENANGGUNG JAWAB
							TARGET 2026	PAGU INDIKATIF (Rp)	LOKASI	SUMBER DANA	PRIORITAS			TARGET	PAGU INDIKATIF (Rp)	
											NASIONAL	DAERAH				
1	2	3	4	5	6	7	8	9	10	11	12	13	14	15	16	17
			Jumlah Orang yang Menerima Gaji dan Tunjangan ASN				190 Orang/bulan	12.680.321.800,00	Kab. Bondowoso, Semua Kecamatan, Semua Kel/Desa	DANA ALOKASI UMUM (DAU)	Melanjutkan hilirisasi dan mengembangkan industri berbasis sumber daya alam untuk meningkatkan nilai tambah di dalam negeri.	JATIM AGRO Meningkatkan Kesejahteraan Petani, Peternak dan Nelayan 2. Pembangunan Ekonomi	ASN dan Non ASN		12.127.081.400,00	DINAS PERTANIAN DAN KETAHANAN PANGAN
	3.27.01.2.02.0005	Koordinasi dan Penyusunan Laporan Keuangan Akhir Tahun SKPD														
			Jumlah Laporan Keuangan Akhir Tahun SKPD dan Laporan Hasil Koordinasi Penyusunan Laporan Keuangan Akhir Tahun SKPD				1 Laporan	4.000.000,00	Kab. Bondowoso, Semua Kecamatan, Semua Kel/Desa	SISA LEBIH PERHITUNGAN ANGGARAN TAHUN SEBELUMNYA	Melanjutkan hilirisasi dan mengembangkan industri berbasis sumber daya alam untuk meningkatkan nilai tambah di dalam negeri.	JATIM AGRO Meningkatkan Kesejahteraan Petani, Peternak dan Nelayan 2. Pembangunan Ekonomi	ASN dan Non ASN		8.000.000,00	DINAS PERTANIAN DAN KETAHANAN PANGAN
	3.27.01.2.03	Administrasi Barang Milik Daerah pada Perangkat Daerah	*Jumlah Aset lingkup dinas*	-			1 Laporan	1.000.000,00			Melanjutkan hilirisasi dan mengembangkan industri berbasis sumber daya alam untuk meningkatkan nilai tambah di dalam negeri.	JATIM AGRO Meningkatkan Kesejahteraan Petani, Peternak dan Nelayan 2. Pembangunan Ekonomi	ASN dan Non ASN	-	5.000.000,00	DINAS PERTANIAN DAN KETAHANAN PANGAN
	3.27.01.2.03.0006	Penatausahaan Barang Milik Daerah pada SKPD														
			Jumlah Laporan Penatausahaan Barang Milik Daerah pada SKPD				1 Laporan	1.000.000,00	Kab. Bondowoso, Semua Kecamatan, Semua Kel/Desa	DANA ALOKASI UMUM (DAU)	Melanjutkan hilirisasi dan mengembangkan industri berbasis sumber daya alam untuk meningkatkan nilai tambah di dalam negeri.	JATIM AGRO Meningkatkan Kesejahteraan Petani, Peternak dan Nelayan 2. Pembangunan Ekonomi	ASN dan Non ASN		5.000.000,00	DINAS PERTANIAN DAN KETAHANAN PANGAN

NO	KODE	URUSAN / BIDANG URUSAN / PROGRAM / OUTCOME / KEGIATAN / SUB KEGIATAN	INDIKATOR PROGRAM / KEGIATAN / SUB KEGIATAN	TARGET AKHIR PERIODE RENSTRA OPD	REALISASI CAPAIAN RENJA OPD TAHUN 2024	PRAKIRAAN CAPAIAN TARGET RENJA OPD TAHUN 2025	CAPAIAN KINERJA DAN KERANGKA PENDANAAN						KELOMPOK SASARAN	PRAKIRAAN MAJU RENCANA TAHUN 2027		PERANGKAT DAERAH PENANGGUNG JAWAB
							TARGET 2026	PAGU INDIKATIF (Rp)	LOKASI	SUMBER DANA	PRIORITAS			TARGET	PAGU INDIKATIF (Rp)	
											NASIONAL	DAERAH				
1	2	3	4	5	6	7	8	9	10	11	12	13	14	15	16	17
	3.27.01.2.06	Administrasi Umum Perangkat Daerah	*Jumlah penyedianan peralatan kantor*	-			5 Paket	53.096.254,00			Melanjutkan hilirisasi dan mengembangkan industri berbasis sumber daya alam untuk meningkatkan nilai tambah di dalam negeri.	JATIM AGRO Meningkatkan Kesejahteraan Petani, Peternak dan Nelayan 2. Pembangunan Ekonomi	ASN dan Non ASN	-	122.855.000,00	DINAS PERTANIAN DAN KETAHANAN PANGAN
	3.27.01.2.06.0002	Penyediaan Peralatan dan Perlengkapan Kantor														
			Jumlah Paket Peralatan dan Perlengkapan Kantor yang Disediakan				2 Paket	5.000.000,00	Kab. Bondowoso, Semua Kecamatan, Semua Kel/Desa	SISA LEBIH PERHITUNGAN ANGGARAN TAHUN SEBELUMNYA	Melanjutkan hilirisasi dan mengembangkan industri berbasis sumber daya alam untuk meningkatkan nilai tambah di dalam negeri.	JATIM AGRO Meningkatkan Kesejahteraan Petani, Peternak dan Nelayan 2. Pembangunan Ekonomi	ASN dan Non ASN		15.000.000,00	DINAS PERTANIAN DAN KETAHANAN PANGAN
	3.27.01.2.06.0004	Penyediaan Bahan Logistik Kantor														
			Jumlah Paket Bahan Logistik Kantor yang Disediakan				2 Paket	10.000.000,00	Kab. Bondowoso, Semua Kecamatan, Semua Kel/Desa	SISA LEBIH PERHITUNGAN ANGGARAN TAHUN SEBELUMNYA	Melanjutkan hilirisasi dan mengembangkan industri berbasis sumber daya alam untuk meningkatkan nilai tambah di dalam negeri.	JATIM AGRO Meningkatkan Kesejahteraan Petani, Peternak dan Nelayan 2. Pembangunan Ekonomi	ASN dan Non ASN		15.000.000,00	DINAS PERTANIAN DAN KETAHANAN PANGAN
	3.27.01.2.06.0005	Penyediaan Barang Cetakan dan Penggandaan														
			Jumlah Paket Barang Cetakan dan Penggandaan yang Disediakan				1 Paket	1.500.000,00	Kab. Bondowoso, Semua Kecamatan, Semua Kel/Desa	SISA LEBIH PERHITUNGAN ANGGARAN TAHUN SEBELUMNYA	Melanjutkan hilirisasi dan mengembangkan industri berbasis sumber daya alam untuk meningkatkan nilai tambah di dalam negeri.	JATIM AGRO Meningkatkan Kesejahteraan Petani, Peternak dan Nelayan 2. Pembangunan Ekonomi	ASN dan Non ASN		10.000.000,00	DINAS PERTANIAN DAN KETAHANAN PANGAN

NO	KODE	URUSAN / BIDANG URUSAN / PROGRAM / OUTCOME / KEGIATAN / SUB KEGIATAN	INDIKATOR PROGRAM / KEGIATAN / SUB KEGIATAN	TARGET AKHIR PERIODE RENSTRA OPD	REALISASI CAPAIAN RENJA OPD TAHUN 2024	PRAKIRAAN CAPAIAN TARGET RENJA OPD TAHUN 2025	CAPAIAN KINERJA DAN KERANGKA PENDANAAN						KELOMPOK SASARAN	PRAKIRAAN MAJU RENCANA TAHUN 2027		PERANGKAT DAERAH PENANGGUNG JAWAB
							TARGET 2026	PAGU INDIKATIF (Rp)	LOKASI	SUMBER DANA	PRIORITAS			TARGET	PAGU INDIKATIF (Rp)	
											NASIONAL	DAERAH				
1	2	3	4	5	6	7	8	9	10	11	12	13	14	15	16	17
	3.27.01.2.06.0006	Penyediaan Bahan Bacaan dan Peraturan Perundang-undangan														
			Jumlah Dokumen Bahan Bacaan dan Peraturan Perundang-Undangan yang Disediakan				1 Dokumen	1.765.000,00	Kab. Bondowoso, Semua Kecamatan, Semua Kel/Desa	SISA LEBIH PERHITUNGAN ANGGARAN TAHUN SEBELUMNYA	Melanjutkan hilirisasi dan mengembangkan industri berbasis sumber daya alam untuk meningkatkan nilai tambah di dalam negeri.	JATIM AGRO Meningkatkan Kesejahteraan Petani, Peternak dan Nelayan 2. Pembangunan Ekonomi	ASN dan Non ASN		3.000.000,00	DINAS PERTANIAN DAN KETAHANAN PANGAN
	3.27.01.2.06.0009	Penyelenggaraan Rapat Koordinasi dan Konsultasi SKPD														
			Jumlah Laporan Penyelenggaraan Rapat Koordinasi dan Konsultasi SKPD				1 Laporan	34.831.254,00	Kab. Bondowoso, Semua Kecamatan, Semua Kel/Desa	PENDAPATAN ASLI DAERAH (PAD), SISA LEBIH PERHITUNGAN ANGGARAN TAHUN SEBELUMNYA, DANA ALOKASI UMUM (DAU)	Melanjutkan hilirisasi dan mengembangkan industri berbasis sumber daya alam untuk meningkatkan nilai tambah di dalam negeri.	JATIM AGRO Meningkatkan Kesejahteraan Petani, Peternak dan Nelayan 2. Pembangunan Ekonomi	ASN dan Non ASN		79.855.000,00	DINAS PERTANIAN DAN KETAHANAN PANGAN
	3.27.01.2.07	Pengadaan Barang Milik Daerah Penunjang Urusan Pemerintah Daerah	*Jumlah Pengadaan Barang Milik Daerah Penunjang Urusan Pemerintahan daerah*	-			0 Unit	0,00			Melanjutkan hilirisasi dan mengembangkan industri berbasis sumber daya alam untuk meningkatkan nilai tambah di dalam negeri.	JATIM AGRO Meningkatkan Kesejahteraan Petani, Peternak dan Nelayan 2. Pembangunan Ekonomi	ASN dan Non ASN	-	154.062.700,00	DINAS PERTANIAN DAN KETAHANAN PANGAN
	3.27.01.2.07.0007	Pengadaan Aset Tetap Lainnya														
			Jumlah Unit Aset Tetap Lainnya yang Disediakan				0 Unit	0,00	Kab. Bondowoso, Semua Kecamatan, Semua Kel/Desa	SISA LEBIH PERHITUNGAN ANGGARAN TAHUN SEBELUMNYA	Melanjutkan hilirisasi dan mengembangkan industri berbasis sumber daya alam untuk meningkatkan nilai tambah di dalam negeri.	JATIM AGRO Meningkatkan Kesejahteraan Petani, Peternak dan Nelayan 2. Pembangunan Ekonomi	ASN dan Non ASN		74.062.700,00	DINAS PERTANIAN DAN KETAHANAN PANGAN

NO	KODE	URUSAN / BIDANG URUSAN / PROGRAM / OUTCOME / KEGIATAN / SUB KEGIATAN	INDIKATOR PROGRAM / KEGIATAN / SUB KEGIATAN	TARGET AKHIR PERIODE RENSTRA OPD	REALISASI CAPAIAN RENJA OPD TAHUN 2024	PRAKIRAAN CAPAIAN TARGET RENJA OPD TAHUN 2025	CAPAIAN KINERJA DAN KERANGKA PENDANAAN						KELOMPOK SASARAN	PRAKIRAAN MAJU RENCANA TAHUN 2027		PERANGKAT DAERAH PENANGGUNG JAWAB
							TARGET 2026	PAGU INDIKATIF (Rp)	LOKASI	SUMBER DANA	PRIORITAS			TARGET	PAGU INDIKATIF (Rp)	
											NASIONAL	DAERAH				
1	2	3	4	5	6	7	8	9	10	11	12	13	14	15	16	17
		-	**-**	**-**	**-**	**-**	**-**	**15.408.622.054,00**	-	-	-	-	-	-	**15.308.415.400,00**	-
	3.27.01.2.07.0011	Pengadaan Sarana dan Prasarana Pendukung Gedung Kantor atau Bangunan Lainnya														
			Jumlah Unit Sarana dan Prasarana Pendukung Gedung Kantor atau Bangunan Lainnya yang Disediakan				0 Unit	0,00	Kab. Bondowoso, Semua Kecamatan, Semua Kel/Desa	SISA LEBIH PERHITUNGAN ANGGARAN TAHUN SEBELUMNYA	Melanjutkan hilirisasi dan mengembangkan industri berbasis sumber daya alam untuk meningkatkan nilai tambah di dalam negeri.	JATIM AGRO Meningkatkan Kesejahteraan Petani, Peternak dan Nelayan 2. Pembangunan Ekonomi	ASN dan Non ASN		80.000.000,00	DINAS PERTANIAN DAN KETAHANAN PANGAN
		[Meningkatnya Penyelenggaraan Urusan Pemerintahan Daerah dengan Baik dan Efisien]	**Persentase Dokumen Perencanaan dan Evaluasi yang disusun** **Persentase Laporan Keuangan yang disusun** **Persentase Sarana dan Prasarana Aparatur yang layak fungsi**	**100**	**100**	**100**	**100**	**15.408.622.054,00**	-	-	-	-	-	-	**15.308.415.400,00**	-
	3.27.01.2.08	Penyediaan Jasa Penunjang Urusan Pemerintahan Daerah	*Jumlah pelayanan jasa kantor*	-			12 Bulan	2.607.134.000,00			Melanjutkan hilirisasi dan mengembangkan industri berbasis sumber daya alam untuk meningkatkan nilai tambah di dalam negeri.	JATIM AGRO Meningkatkan Kesejahteraan Petani, Peternak dan Nelayan 2. Pembangunan Ekonomi	ASN dan Non ASN	-	2.667.235.600,00	DINAS PERTANIAN DAN KETAHANAN PANGAN
	3.27.01.2.08.0002	Penyediaan Jasa Komunikasi, Sumber Daya Air dan Listrik														
			Jumlah Laporan Penyediaan Jasa Komunikasi, Sumber Daya Air dan Listrik yang Disediakan				1 Laporan	150.000.000,00	Kab. Bondowoso, Semua Kecamatan, Semua Kel/Desa	PENDAPATAN ASLI DAERAH (PAD)	Melanjutkan hilirisasi dan mengembangkan industri berbasis sumber daya alam untuk meningkatkan nilai tambah di dalam negeri.	JATIM AGRO Meningkatkan Kesejahteraan Petani, Peternak dan Nelayan 2. Pembangunan Ekonomi	ASN dan Non ASN		153.003.000,00	DINAS PERTANIAN DAN KETAHANAN PANGAN
	3.27.01.2.08.0004	Penyediaan Jasa Pelayanan Umum Kantor														

NO	KODE	URUSAN / BIDANG URUSAN / PROGRAM / OUTCOME / KEGIATAN / SUB KEGIATAN	INDIKATOR PROGRAM / KEGIATAN / SUB KEGIATAN	TARGET AKHIR PERIODE RENSTRA OPD	REALISASI CAPAIAN RENJA OPD TAHUN 2024	PRAKIRAAN CAPAIAN TARGET RENJA OPD TAHUN 2025	CAPAIAN KINERJA DAN KERANGKA PENDANAAN						KELOMPOK SASARAN	PRAKIRAAN MAJU RENCANA TAHUN 2027		PERANGKAT DAERAH PENANGGUNG JAWAB
							TARGET 2026	PAGU INDIKATIF (Rp)	LOKASI	SUMBER DANA	PRIORITAS			TARGET	PAGU INDIKATIF (Rp)	
											NASIONAL	DAERAH				
1	2	3	4	5	6	7	8	9	10	11	12	13	14	15	16	17
			Jumlah Laporan Penyediaan Jasa Pelayanan Umum Kantor yang Disediakan				1 Laporan	2.457.134.000,00	Kab. Bondowoso, Semua Kecamatan, Semua Kel/Desa	SISA LEBIH PERHITUNGAN ANGGARAN TAHUN SEBELUMNYA, DANA ALOKASI UMUM (DAU)	Melanjutkan hilirisasi dan mengembangkan industri berbasis sumber daya alam untuk meningkatkan nilai tambah di dalam negeri.	JATIM AGRO Meningkatkan Kesejahteraan Petani, Peternak dan Nelayan 2. Pembangunan Ekonomi	ASN dan Non ASN		2.514.232.600,00	DINAS PERTANIAN DAN KETAHANAN PANGAN
	3.27.01.2.09	Pemeliharaan Barang Milik Daerah Penunjang Urusan Pemerintahan Daerah	*Jumlah pemeliharaan sarana dan prasarana kantor*	-			1 Tahun	37.000.000,00			Melanjutkan hilirisasi dan mengembangkan industri berbasis sumber daya alam untuk meningkatkan nilai tambah di dalam negeri.	JATIM AGRO Meningkatkan Kesejahteraan Petani, Peternak dan Nelayan 2. Pembangunan Ekonomi	ASN dan Non ASN	-	151.680.700,00	DINAS PERTANIAN DAN KETAHANAN PANGAN
	3.27.01.2.09.0001	Penyediaan Jasa Pemeliharaan, Biaya Pemeliharaan, dan Pajak Kendaraan Perorangan Dinas atau Kendaraan Dinas Jabatan														
			Jumlah Kendaraan Perorangan Dinas atau Kendaraan Dinas Jabatan yang Dipelihara dan dibayarkan Pajaknya				2 Unit	28.000.000,00	Kab. Bondowoso, Semua Kecamatan, Semua Kel/Desa	SISA LEBIH PERHITUNGAN ANGGARAN TAHUN SEBELUMNYA	Melanjutkan hilirisasi dan mengembangkan industri berbasis sumber daya alam untuk meningkatkan nilai tambah di dalam negeri.	JATIM AGRO Meningkatkan Kesejahteraan Petani, Peternak dan Nelayan 2. Pembangunan Ekonomi	ASN dan Non ASN		71.680.700,00	DINAS PERTANIAN DAN KETAHANAN PANGAN
	3.27.01.2.09.0002	Penyediaan Jasa Pemeliharaan, Biaya Pemeliharaan, Pajak dan Perizinan Kendaraan Dinas Operasional atau Lapangan														
			Jumlah Kendaraan Dinas Operasional atau Lapangan yang Dipelihara dan dibayarkan Pajak dan Perizinannya				10 Unit	9.000.000,00	Kab. Bondowoso, Semua Kecamatan, Semua Kel/Desa	SISA LEBIH PERHITUNGAN ANGGARAN TAHUN SEBELUMNYA	Melanjutkan hilirisasi dan mengembangkan industri berbasis sumber daya alam untuk meningkatkan nilai tambah di dalam negeri.	JATIM AGRO Meningkatkan Kesejahteraan Petani, Peternak dan Nelayan 2. Pembangunan Ekonomi	ASN dan Non ASN		30.000.000,00	DINAS PERTANIAN DAN KETAHANAN PANGAN
		-	**-**	**-**	**-**	**-**	**-**	**15.408.622.054,00**	-	-	-	-	-	-	**15.308.415.400,00**	-

NO	KODE	URUSAN / BIDANG URUSAN / PROGRAM / OUTCOME / KEGIATAN / SUB KEGIATAN	INDIKATOR PROGRAM / KEGIATAN / SUB KEGIATAN	TARGET AKHIR PERIODE RENSTRA OPD	REALISASI CAPAIAN RENJA OPD TAHUN 2024	PRAKIRAAN CAPAIAN TARGET RENJA OPD TAHUN 2025	CAPAIAN KINERJA DAN KERANGKA PENDANAAN						KELOMPOK SASARAN	PRAKIRAAN MAJU RENCANA TAHUN 2027		PERANGKAT DAERAH PENANGGUNG JAWAB
							TARGET 2026	PAGU INDIKATIF (Rp)	LOKASI	SUMBER DANA	PRIORITAS			TARGET	PAGU INDIKATIF (Rp)	
											NASIONAL	DAERAH				
1	2	3	4	5	6	7	8	9	10	11	12	13	14	15	16	17
	3.27.01.2.09.0009	Pemeliharaan/Rehabilitasi Gedung Kantor dan Bangunan Lainnya														
			Jumlah Gedung Kantor dan Bangunan Lainnya yang Dipelihara/Direhabilitasi				0 Unit	0,00	Kab. Bondowoso, Semua Kecamatan, Semua Kel/Desa	SISA LEBIH PERHITUNGAN ANGGARAN TAHUN SEBELUMNYA	Melanjutkan hilirisasi dan mengembangkan industri berbasis sumber daya alam untuk meningkatkan nilai tambah di dalam negeri.	JATIM AGRO Meningkatkan Kesejahteraan Petani, Peternak dan Nelayan 2. Pembangunan Ekonomi	ASN dan Non ASN		50.000.000,00	DINAS PERTANIAN DAN KETAHANAN PANGAN
2.	**3.27.02**	**PROGRAM PENYEDIAAN DAN PENGEMBANGAN SARANA PERTANIAN**	***Jumlah Produktivitas Kopi Robusta*** ***Jumlah Produktivitas Kopi Arabika*** ***Jumlah Produktivitas Bawang Merah*** ***Jumlah Produktivitas Tembakau Rajangan*** ***Jumlah Produktivitas Kedelai*** ***Jumlah Produktivitas Jahe*** ***Jumlah Produktivitas Tembakau Kasturi*** ***Jumlah Produktivitas Kunyit*** ***Jumlah Produktivitas Ubi Kayu*** ***Jumlah Produktivitas Jagung*** ***Jumlah Produktivitas Padi*** ***Jumlah Produktivitas tebu*** ***Jumlah Produktivitas Cabe Rawit***	**-**			**0,48 Ton Oce/Ha** **0,51 Ton Oce / Ha** **10,38 Ton/Ha** **1,05 Ton daun kering / Ha** **1,52 Ton/Ha** **16,11 Ton/Ha** **1,65 Ton daun kering/Ha** **19,55 Ton/Ha** **22,78 Ton/Ha** **5,19 Ton/Ha** **6,17 Ton/Ha** **6,70 Ton/Ha** **8,38 Ton/Ha**	**4.646.376.168,00**						**-**	**4.244.966.200,00**	
		[Meningkatnya distribusi dan kualitas sarana pertanian]	**Peningkatan Produksi Hortikultura** **Peningkatan Produksi Perkebunan** **Peningkatan Produksi Tanaman Pangan**	**0.11** **0.527** **1.09**	**0.02** **0.09** **0.87**	**0.03** **0.14** **0.88**	**0.04** **0.18** **0.9**	**4.646.376.168,00**	-	-	-	-	-	-	**4.244.966.200,00**	-
	3.27.02.2.01	Pengawasan Penggunaan Sarana Pertanian	*Jumlah Pengadaan sarana pertanian*	-			160 Unit	4.646.376.168,00			Melanjutkan hilirisasi dan mengembangkan industri berbasis sumber daya alam untuk meningkatkan nilai tambah di dalam negeri.	JATIM AGRO Meningkatkan Kesejahteraan Petani, Peternak dan Nelayan 2. Pembangunan Ekonomi	Kelompok Tani	-	4.244.966.200,00	DINAS PERTANIAN DAN KETAHANAN PANGAN
	3.27.02.2.01.0001	Pengawasan Penggunaan Sarana Pendukung Pertanian Sesuai dengan Komoditas, Teknologi dan Spesifik Lokasi														

NO	KODE	URUSAN / BIDANG URUSAN / PROGRAM / OUTCOME / KEGIATAN / SUB KEGIATAN	INDIKATOR PROGRAM / KEGIATAN / SUB KEGIATAN	TARGET AKHIR PERIODE RENSTRA OPD	REALISASI CAPAIAN RENJA OPD TAHUN 2024	PRAKIRAAN CAPAIAN TARGET RENJA OPD TAHUN 2025	CAPAIAN KINERJA DAN KERANGKA PENDANAAN						KELOMPOK SASARAN	PRAKIRAAN MAJU RENCANA TAHUN 2027		PERANGKAT DAERAH PENANGGUNG JAWAB
							TARGET 2026	PAGU INDIKATIF (Rp)	LOKASI	SUMBER DANA	PRIORITAS			TARGET	PAGU INDIKATIF (Rp)	
											NASIONAL	DAERAH				
1	2	3	4	5	6	7	8	9	10	11	12	13	14	15	16	17
			Jumlah Pengawasan Penggunaan Sarana Pendukung Pertanian Sesuai dengan Komoditas, Teknologi dan Spesifik Lokasi				1 Laporan	3.603.000.000,00	Kab. Bondowoso, Semua Kecamatan, Semua Kel/Desa	PENDAPATAN ASLI DAERAH (PAD), DBH CUKAI HASIL TEMBAKAU (CHT)	Melanjutkan hilirisasi dan mengembangkan industri berbasis sumber daya alam untuk meningkatkan nilai tambah di dalam negeri.	JATIM AGRO Meningkatkan Kesejahteraan Petani, Peternak dan Nelayan 2. Pembangunan Ekonomi	Kelompok Tani		3.490.817.200,00	DINAS PERTANIAN DAN KETAHANAN PANGAN
		-	**-**	**-**	**-**	**-**	**-**	**4.646.376.168,00**	-	-	-	-	-	-	**4.244.966.200,00**	-
	3.27.02.2.01.0002	Pendampingan Penggunaan Sarana Pendukung Pertanian														
			Jumlah Pendampingan Penggunaan Sarana Pendukung Pertanian				1 Laporan	1.043.376.168,00	Kab. Bondowoso, Semua Kecamatan, Semua Kel/Desa	OPSEN PKB, DBH CUKAI HASIL TEMBAKAU (CHT)	Melanjutkan hilirisasi dan mengembangkan industri berbasis sumber daya alam untuk meningkatkan nilai tambah di dalam negeri.	JATIM AGRO Meningkatkan Kesejahteraan Petani, Peternak dan Nelayan 2. Pembangunan Ekonomi	Kelompok Tani		754.149.000,00	DINAS PERTANIAN DAN KETAHANAN PANGAN
3.	**3.27.03**	**PROGRAM PENYEDIAAN DAN PENGEMBANGAN PRASARANA PERTANIAN**	***Persentase Prasarana Pertanian yang digunakan***	**-**			**100 Persen**	**3.661.838.500,00**						**-**	**4.100.000.000,00**	
		[Meningkatnya distribusi dan kualitas prasarana pertanian]	**Cakupan Luas Lahan Pertanian yang Ditetapkan Menjadi LP2B**	**35200.13**	**35200.13**	**35200.13**	**35200.13**	**3.661.838.500,00**	-	-	-	-	-	-	**4.100.000.000,00**	-
	3.27.03.2.01	Pengembangan Prasarana Pertanian	*Jumlah Dokumen Data Lahan Pertanian Pangan Berkelanjutan (LP2B)*	-			1 Dokumen	153.000.000,00			Melanjutkan hilirisasi dan mengembangkan industri berbasis sumber daya alam untuk meningkatkan nilai tambah di dalam negeri.	JATIM AGRO Meningkatkan Kesejahteraan Petani, Peternak dan Nelayan 2. Pembangunan Ekonomi	Kelompok Tani	-	300.000.000,00	DINAS PERTANIAN DAN KETAHANAN PANGAN
	3.27.03.2.01.0005	Pengendalian dan Pemanfaatan Kawasan Pertanian														

NO	KODE	URUSAN / BIDANG URUSAN / PROGRAM / OUTCOME / KEGIATAN / SUB KEGIATAN	INDIKATOR PROGRAM / KEGIATAN / SUB KEGIATAN	TARGET AKHIR PERIODE RENSTRA OPD	REALISASI CAPAIAN RENJA OPD TAHUN 2024	PRAKIRAAN CAPAIAN TARGET RENJA OPD TAHUN 2025	CAPAIAN KINERJA DAN KERANGKA PENDANAAN						KELOMPOK SASARAN	PRAKIRAAN MAJU RENCANA TAHUN 2027		PERANGKAT DAERAH PENANGGUNG JAWAB
							TARGET 2026	PAGU INDIKATIF (Rp)	LOKASI	SUMBER DANA	PRIORITAS			TARGET	PAGU INDIKATIF (Rp)	
											NASIONAL	DAERAH				
1	2	3	4	5	6	7	8	9	10	11	12	13	14	15	16	17
			Luas kawasan pertanian yang termanfaatkan				20 Ha	53.000.000,00	Kab. Bondowoso, Semua Kecamatan, Semua Kel/Desa	PENDAPATAN ASLI DAERAH (PAD)	Melanjutkan hilirisasi dan mengembangkan industri berbasis sumber daya alam untuk meningkatkan nilai tambah di dalam negeri.	JATIM AGRO Meningkatkan Kesejahteraan Petani, Peternak dan Nelayan 2. Pembangunan Ekonomi	Kelompok Tani		100.000.000,00	DINAS PERTANIAN DAN KETAHANAN PANGAN
	3.27.03.2.01.0016	Penyusunan Peta Kawasan, Lahan dan Lahan Cadangan Pertanian Pangan Berkelanjutan di Kabupaten/Kota														
			Peta Lahan Pertanian Pangan Berkelanjutan/LP2B				1 Dokumen	100.000.000,00	Kab. Bondowoso, Semua Kecamatan, Semua Kel/Desa	PENDAPATAN ASLI DAERAH (PAD)	Melanjutkan hilirisasi dan mengembangkan industri berbasis sumber daya alam untuk meningkatkan nilai tambah di dalam negeri.	JATIM AGRO Meningkatkan Kesejahteraan Petani, Peternak dan Nelayan 2. Pembangunan Ekonomi	Kelompok Tani		200.000.000,00	DINAS PERTANIAN DAN KETAHANAN PANGAN
	3.27.03.2.02	Pembangunan Prasarana Pertanian	-	-			-	3.508.838.500,00			-	JATIM AGRO Meningkatkan Kesejahteraan Petani, Peternak dan Nelayan 2. Pembangunan Ekonomi	-	-	3.800.000.000,00	DINAS PERTANIAN DAN KETAHANAN PANGAN
	3.27.03.2.02.0010	Rehabilitasi dan Pemeliharaan Jaringan Irigasi Usaha Tani														
			Jumlah jaringan irigasi usaha tani yang direhabilitasi				25 Unit	3.508.838.500,00	Kab. Bondowoso, Semua Kecamatan, Semua Kel/Desa	DBH CUKAI HASIL TEMBAKAU (CHT)	-	JATIM AGRO Meningkatkan Kesejahteraan Petani, Peternak dan Nelayan 2. Pembangunan Ekonomi	-		3.800.000.000,00	DINAS PERTANIAN DAN KETAHANAN PANGAN
4.	**3.27.05**	**PROGRAM PENGENDALIAN DAN PENANGGULANGAN BENCANA PERTANIAN**	***Pengendalian penanggulangan serangan organisme penggangu tanaman***	**-**			**50 Ha**	**150.000.000,00**						**-**	**150.000.000,00**	

NO	KODE	URUSAN / BIDANG URUSAN / PROGRAM / OUTCOME / KEGIATAN / SUB KEGIATAN	INDIKATOR PROGRAM / KEGIATAN / SUB KEGIATAN	TARGET AKHIR PERIODE RENSTRA OPD	REALISASI CAPAIAN RENJA OPD TAHUN 2024	PRAKIRAAN CAPAIAN TARGET RENJA OPD TAHUN 2025	CAPAIAN KINERJA DAN KERANGKA PENDANAAN						KELOMPOK SASARAN	PRAKIRAAN MAJU RENCANA TAHUN 2027		PERANGKAT DAERAH PENANGGUNG JAWAB
							TARGET 2026	PAGU INDIKATIF (Rp)	LOKASI	SUMBER DANA	PRIORITAS			TARGET	PAGU INDIKATIF (Rp)	
											NASIONAL	DAERAH				
1	2	3	4	5	6	7	8	9	10	11	12	13	14	15	16	17
		[Meningkatnya Pengendalian dan Penanggulangan Bencana Pertanian]	**Persentase Penanganan Bencana Pertanian**	**100**	**100**	**100**	**100**	**150.000.000,00**	-	-	-	-	-	-	**150.000.000,00**	-
	3.27.05.2.01	Pengendalian dan Penanggulangan Bencana Pertanian Kabupaten/Kota	*Persentase serangan OPT terhadap luas tanam pangan*	-			100 Persen	150.000.000,00			Melanjutkan hilirisasi dan mengembangkan industri berbasis sumber daya alam untuk meningkatkan nilai tambah di dalam negeri.	JATIM AGRO Meningkatkan Kesejahteraan Petani, Peternak dan Nelayan 2. Pembangunan Ekonomi	Kelompok Tani	-	150.000.000,00	DINAS PERTANIAN DAN KETAHANAN PANGAN
	3.27.05.2.01.0001	Pengendalian Organisme Pengganggu Tumbuhan (OPT) Tanaman Pangan, Hortikultura, dan Perkebunan														
			Jumlah Luas Serangan Organisme Pengganggu Tumbuhan (OPT) Tanaman Pangan, Hortikultura, dan Perkebunan yang Dikendalikan				50 Ha	150.000.000,00	Kab. Bondowoso, Semua Kecamatan, Semua Kel/Desa	DBH CUKAI HASIL TEMBAKAU (CHT)	Melanjutkan hilirisasi dan mengembangkan industri berbasis sumber daya alam untuk meningkatkan nilai tambah di dalam negeri.	JATIM AGRO Meningkatkan Kesejahteraan Petani, Peternak dan Nelayan 2. Pembangunan Ekonomi	Kelompok Tani		150.000.000,00	DINAS PERTANIAN DAN KETAHANAN PANGAN
5.	**3.27.07**	**PROGRAM PENYULUHAN PERTANIAN**	***Jumlah SDM Pertanian yang ditingkatkan kapasitasnya***	**-**			**50 Kelompok**	**532.500.000,00**						**-**	**949.500.000,00**	
		[Meingkatnya Kapasitas SDM Bidang Penyuluh Pertanian]	**Persentase SDM Penyuluh Pertanian yang Ditingkatkan**	**5**	**5**	**5**	**5**	**532.500.000,00**	-	-	-	-	-	-	**949.500.000,00**	-
	3.27.07.2.01	Pelaksanaan Penyuluhan Pertanian	*Jumlah penyuluhan dan pembinaan kelompok*	-			7 BPP	532.500.000,00			-	JATIM AGRO Meningkatkan Kesejahteraan Petani, Peternak dan Nelayan 2. Pembangunan Ekonomi	Kelompok Tani	-	949.500.000,00	DINAS PERTANIAN DAN KETAHANAN PANGAN
	3.27.07.2.01.0001	Peningkatan Kapasitas Kelembagaan Penyuluhan Pertanian di Kecamatan dan Desa														

NO	KODE	URUSAN / BIDANG URUSAN / PROGRAM / OUTCOME / KEGIATAN / SUB KEGIATAN	INDIKATOR PROGRAM / KEGIATAN / SUB KEGIATAN	TARGET AKHIR PERIODE RENSTRA OPD	REALISASI CAPAIAN RENJA OPD TAHUN 2024	PRAKIRAAN CAPAIAN TARGET RENJA OPD TAHUN 2025	CAPAIAN KINERJA DAN KERANGKA PENDANAAN						KELOMPOK SASARAN	PRAKIRAAN MAJU RENCANA TAHUN 2027		PERANGKAT DAERAH PENANGGUNG JAWAB
							TARGET 2026	PAGU INDIKATIF (Rp)	LOKASI	SUMBER DANA	PRIORITAS			TARGET	PAGU INDIKATIF (Rp)	
											NASIONAL	DAERAH				
1	2	3	4	5	6	7	8	9	10	11	12	13	14	15	16	17
			Jumlah Kelembagaan Penyuluhan Pertanian di Kecamatan dan Desa yang Ditingkatkan Kapasitasnya				7 Unit	350.000.000,00	Kab. Bondowoso, Semua Kecamatan, Semua Kel/Desa	DBH CUKAI HASIL TEMBAKAU (CHT)	-	JATIM AGRO Meningkatkan Kesejahteraan Petani, Peternak dan Nelayan 2. Pembangunan Ekonomi	Kelompok Tani		350.000.000,00	DINAS PERTANIAN DAN KETAHANAN PANGAN
	3.27.07.2.01.0002	Pengembangan Kapasitas Kelembagaan Petani di Kecamatan dan Desa														
			Jumlah Kelembagaan Petani di Kecamatan dan Desa yang Ditingkatkan Kapasitasnya				7 Unit	162.500.000,00	Kab. Bondowoso, Semua Kecamatan, Semua Kel/Desa	PENDAPATAN ASLI DAERAH (PAD), DBH CUKAI HASIL TEMBAKAU (CHT)	-	JATIM AGRO Meningkatkan Kesejahteraan Petani, Peternak dan Nelayan 2. Pembangunan Ekonomi	Kelompok Tani		415.000.000,00	DINAS PERTANIAN DAN KETAHANAN PANGAN
	3.27.07.2.01.0003	Penyediaan dan Pemanfaatan Sarana dan Prasarana Penyuluhan Pertanian														
			Jumlah Sarana dan Prasarana Penyuluhan Pertanian				7 Unit	5.000.000,00	Kab. Bondowoso, Semua Kecamatan, Semua Kel/Desa	PENDAPATAN ASLI DAERAH (PAD)	-	JATIM AGRO Meningkatkan Kesejahteraan Petani, Peternak dan Nelayan 2. Pembangunan Ekonomi	Kelompok Tani		34.500.000,00	DINAS PERTANIAN DAN KETAHANAN PANGAN
	3.27.07.2.01.0005	Pembentukan dan Penyelenggaraan Sekolah Lapang Kelompok Tani Tingkat Kabupaten/Kota														
			Jumlah Sekolah Lapang Kelompok Tani yang Terbentuk dan Beroperasi				7 Unit	15.000.000,00	Kab. Bondowoso, Semua Kecamatan, Semua Kel/Desa	PENDAPATAN ASLI DAERAH (PAD)	-	JATIM AGRO Meningkatkan Kesejahteraan Petani, Peternak dan Nelayan 2. Pembangunan Ekonomi	Kelompok Tani		150.000.000,00	DINAS PERTANIAN DAN KETAHANAN PANGAN
	J U M L A H							**24.596.696.722,00**							**25.342.181.600,00**	

RENCANA KERJA ORGANISASI PERANGKAT DAERAH (RENJA OPD)
DINAS PETERNAKAN DAN PERIKANAN KAB. BONDOWOSO
TAHUN 2026

NO	KODE	URUSAN / BIDANG URUSAN / PROGRAM / OUTCOME / KEGIATAN / SUB KEGIATAN	INDIKATOR PROGRAM / KEGIATAN / SUB KEGIATAN	TARGET AKHIR PERIODE RENSTRA OPD	REALISASI CAPAIAN RENJA OPD TAHUN 2024	PRAKIRAAN CAPAIAN TARGET RENJA OPD TAHUN 2025	CAPAIAN KINERJA DAN KERANGKA PENDANAAN						KELOMPOK SASARAN	PRAKIRAAN MAJU RENCANA TAHUN 2027		PERANGKAT DAERAH PENANGGUNG JAWAB
							TARGET 2026	PAGU INDIKATIF (Rp)	LOKASI	SUMBER DANA	PRIORITAS			TARGET	PAGU INDIKATIF (Rp)	
											NASIONAL	DAERAH				
1	2	3	4	5	6	7	8	9	10	11	12	13	14	15	16	17
		DINAS PETERNAKAN DAN PERIKANAN						**14.180.662.128,00**							**15.809.994.000,00**	
	3	**URUSAN PEMERINTAHAN PILIHAN**						**14.180.662.128,00**							**15.809.994.000,00**	
	3.25	**URUSAN PEMERINTAHAN BIDANG KELAUTAN DAN PERIKANAN**						**511.913.200,00**							**484.685.900,00**	
1.	**3.25.03**	**PROGRAM PENGELOLAAN PERIKANAN TANGKAP**	**-**	**-**			**-**	**37.063.600,00**						**-**	**50.470.000,00**	
		[Meningkatnya produksi perikanan tangkap]	**Jumlah Produksi Perikanan Tangkap**	**123.433**	**111.07**	**111.29**	**115.513**	**37.063.600,00**	-	-	-	-	-	-	**50.470.000,00**	-
	3.25.03.2.01	Pengelolaan Penangkapan Ikan di Wilayah Sungai, Danau, Waduk, Rawa, dan Genangan Air Lainnya yang Dapat Diusahakan dalam 1 (Satu) Daerah Kabupaten/ Kota	*Jumlah Prasarana Usaha Perikanan Tangkap yang Tersedia*	-			5 Unit	35.175.700,00			Membangun dari desa dan dari bawah untuk pertumbuhan ekonomi, pemerataan ekonomi dan pemberantasan kemiskinan.	JATIM AGRO Meningkatkan Kesejahteraan Petani, Peternak dan Nelayan 2. Pembangunan Ekonomi	KUB	-	40.470.000,00	DINAS PETERNAKAN DAN PERIKANAN
	3.25.03.2.01.0001	Penyediaan Data dan Informasi Sumber Daya Ikan														
			Jumlah Data dan Informasi Sumber Daya Ikan di Perairan Darat dalam Satu Kabupaten/Kota yang Tersedia				1 Dokumen	1.164.200,00	Kab. Bondowoso, Semua Kecamatan, Semua Kel/Desa	SISA LEBIH PERHITUNGAN ANGGARAN TAHUN SEBELUMNYA	Membangun dari desa dan dari bawah untuk pertumbuhan ekonomi, pemerataan ekonomi dan pemberantasan kemiskinan.	JATIM AGRO Meningkatkan Kesejahteraan Petani, Peternak dan Nelayan 2. Pembangunan Ekonomi	KUB		2.600.000,00	DINAS PETERNAKAN DAN PERIKANAN
	3.25.03.2.01.0004	Penyediaan Sarana Usaha Perikanan Tangkap														
			Jumlah Sarana Usaha Perikanan Tangkap yang Terjamin dan Tersedia				5 Unit	34.011.500,00	Kab. Bondowoso, Semua Kecamatan, Semua Kel/Desa	SISA LEBIH PERHITUNGAN ANGGARAN TAHUN SEBELUMNYA	Membangun dari desa dan dari bawah untuk pertumbuhan ekonomi, pemerataan ekonomi dan pemberantasan kemiskinan.	JATIM AGRO Meningkatkan Kesejahteraan Petani, Peternak dan Nelayan 2. Pembangunan Ekonomi	KUB		37.870.000,00	DINAS PETERNAKAN DAN PERIKANAN

NO	KODE	URUSAN / BIDANG URUSAN / PROGRAM / OUTCOME / KEGIATAN / SUB KEGIATAN	INDIKATOR PROGRAM / KEGIATAN / SUB KEGIATAN	TARGET AKHIR PERIODE RENSTRA OPD	REALISASI CAPAIAN RENJA OPD TAHUN 2024	PRAKIRAAN CAPAIAN TARGET RENJA OPD TAHUN 2025	CAPAIAN KINERJA DAN KERANGKA PENDANAAN						KELOMPOK SASARAN	PRAKIRAAN MAJU RENCANA TAHUN 2027		PERANGKAT DAERAH PENANGGUNG JAWAB
							TARGET 2026	PAGU INDIKATIF (Rp)	LOKASI	SUMBER DANA	PRIORITAS			TARGET	PAGU INDIKATIF (Rp)	
											NASIONAL	DAERAH				
1	2	3	4	5	6	7	8	9	10	11	12	13	14	15	16	17
	3.25.03.2.02	Pemberdayaan Nelayan Kecil dalam Daerah Kabupaten/Kota	*Jumlah Kelompok Nelayan Kecil yang Difasilitasi Pembentukan dan Pengembangan Kelembagaannya*	-			50 Orang	1.887.900,00			Membangun dari desa dan dari bawah untuk pertumbuhan ekonomi, pemerataan ekonomi dan pemberantasan kemiskinan.	JATIM AGRO Meningkatkan Kesejahteraan Petani, Peternak dan Nelayan 2. Pembangunan Ekonomi	KUB	-	10.000.000,00	DINAS PETERNAKAN DAN PERIKANAN
	3.25.03.2.02.0001	Pengembangan Kapasitas Nelayan Kecil														
			Jumlah Nelayan Kecil yang Meningkat Kapasitasnya				50 Orang	1.887.900,00	Kab. Bondowoso, Semua Kecamatan, Semua Kel/Desa	DAU YANG DITENTUKAN PENGGUNAANNYA BIDANG PENDIDIKAN	Membangun dari desa dan dari bawah untuk pertumbuhan ekonomi, pemerataan ekonomi dan pemberantasan kemiskinan.	JATIM AGRO Meningkatkan Kesejahteraan Petani, Peternak dan Nelayan 2. Pembangunan Ekonomi	KUB		10.000.000,00	DINAS PETERNAKAN DAN PERIKANAN
2.	**3.25.04**	**PROGRAM PENGELOLAAN PERIKANAN BUDIDAYA**	**-**	**-**			**-**	**304.097.200,00**						**-**	**254.215.900,00**	
		[Meningkatnya produksi perikanan budidaya]	**Jumlah Produksi Perikanan Budidaya**	**870**	**850**	**850**	**850**	**304.097.200,00**	-	-	-	-	-	-	**254.215.900,00**	-
	3.25.04.2.02	Pemberdayaan Pembudi Daya Ikan Kecil	*Jumlah Kelompok Pembudi Daya Ikan Kecil yang Mengikuti Pengembangan Kapasitas*	-			5 Kelompok	1.666.200,00			Membangun dari desa dan dari bawah untuk pertumbuhan ekonomi, pemerataan ekonomi dan pemberantasan kemiskinan.	JATIM AGRO Meningkatkan Kesejahteraan Petani, Peternak dan Nelayan 2. Pembangunan Ekonomi	POKDAKAN	-	8.000.000,00	DINAS PETERNAKAN DAN PERIKANAN
	3.25.04.2.02.0001	Pengembangan Kapasitas Pembudi Daya Ikan Kecil														
			Jumlah Kelompok Pembudi Daya Ikan Kecil yang Mengikuti Pengembangan Kapasitas				5 Kelompok	1.666.200,00	Kab. Bondowoso, Semua Kecamatan, Semua Kel/Desa	DAU YANG DITENTUKAN PENGGUNAANNYA BIDANG PENDIDIKAN	Membangun dari desa dan dari bawah untuk pertumbuhan ekonomi, pemerataan ekonomi dan pemberantasan kemiskinan.	JATIM AGRO Meningkatkan Kesejahteraan Petani, Peternak dan Nelayan 2. Pembangunan Ekonomi	POKDAKAN		8.000.000,00	DINAS PETERNAKAN DAN PERIKANAN

NO	KODE	URUSAN / BIDANG URUSAN / PROGRAM / OUTCOME / KEGIATAN / SUB KEGIATAN	INDIKATOR PROGRAM / KEGIATAN / SUB KEGIATAN	TARGET AKHIR PERIODE RENSTRA OPD	REALISASI CAPAIAN RENJA OPD TAHUN 2024	PRAKIRAAN CAPAIAN TARGET RENJA OPD TAHUN 2025	CAPAIAN KINERJA DAN KERANGKA PENDANAAN						KELOMPOK SASARAN	PRAKIRAAN MAJU RENCANA TAHUN 2027		PERANGKAT DAERAH PENANGGUNG JAWAB
							TARGET 2026	PAGU INDIKATIF (Rp)	LOKASI	SUMBER DANA	PRIORITAS			TARGET	PAGU INDIKATIF (Rp)	
											NASIONAL	DAERAH				
1	2	3	4	5	6	7	8	9	10	11	12	13	14	15	16	17
	3.25.04.2.04	Pengelolaan Pembudidayaan Ikan	*Jumlah Pembinaan dan Pemantauan Pembudidayaan Ikan Jumlah Sarana dan Prasarana Pembudidaya Ikan*	-			5 Kelompok 15 Unit	302.431.000,00			Membangun dari desa dan dari bawah untuk pertumbuhan ekonomi, pemerataan ekonomi dan pemberantasan kemiskinan.	JATIM AGRO Meningkatkan Kesejahteraan Petani, Peternak dan Nelayan 2. Pembangunan Ekonomi	POKDAKAN	-	246.215.900,00	DINAS PETERNAKAN DAN PERIKANAN
	3.25.04.2.04.0002	Penyediaan Prasarana Pembudidayaan Ikan dalam 1 (Satu) Daerah Kabupaten/Kota														
			Jumlah Prasarana Pembudidayaan Ikan dalam 1 (Satu) Daerah Kabupaten/Kota				15 Unit	263.482.500,00	Kab. Bondowoso, Semua Kecamatan, Semua Kel/Desa	SISA LEBIH PERHITUNGAN ANGGARAN TAHUN SEBELUMNYA	Membangun dari desa dan dari bawah untuk pertumbuhan ekonomi, pemerataan ekonomi dan pemberantasan kemiskinan.	JATIM AGRO Meningkatkan Kesejahteraan Petani, Peternak dan Nelayan 2. Pembangunan Ekonomi	POKDAKAN		140.000.000,00	DINAS PETERNAKAN DAN PERIKANAN
	3.25.04.2.04.0009	Penjaminan Ketersediaan Sarana Pembudidayaan Ikan dalam 1 (Satu) Daerah Kabupaten/Kota														
			Jumlah Sarana Pembudidayaan Ikan dalam 1 (Satu) Daerah Kabupaten/Kota				2 Unit	37.908.500,00	Kab. Bondowoso, Semua Kecamatan, Semua Kel/Desa	SISA LEBIH PERHITUNGAN ANGGARAN TAHUN SEBELUMNYA	Membangun dari desa dan dari bawah untuk pertumbuhan ekonomi, pemerataan ekonomi dan pemberantasan kemiskinan.	JATIM AGRO Meningkatkan Kesejahteraan Petani, Peternak dan Nelayan 2. Pembangunan Ekonomi	POKDAKAN		104.216.000,00	DINAS PETERNAKAN DAN PERIKANAN
	3.25.04.2.04.0010	Pembinaan dan Pemantauan Pembudidayaan Ikan di Darat														
			Jumlah Pembudidaya yang Memperoleh Pembinaan dan Pemantauan Pembudidayaan Ikan di Darat				15 Unit	1.040.000,00	Kab. Bondowoso, Semua Kecamatan, Semua Kel/Desa	SISA LEBIH PERHITUNGAN ANGGARAN TAHUN SEBELUMNYA	Membangun dari desa dan dari bawah untuk pertumbuhan ekonomi, pemerataan ekonomi dan pemberantasan kemiskinan.	JATIM AGRO Meningkatkan Kesejahteraan Petani, Peternak dan Nelayan 2. Pembangunan Ekonomi	POKDAKAN		1.999.900,00	DINAS PETERNAKAN DAN PERIKANAN
3.	**3.25.06**	**PROGRAM PENGOLAHAN DAN PEMASARAN HASIL PERIKANAN**	**-**	**-**			**-**	**170.752.400,00**						**-**	**180.000.000,00**	
		[Meningkatnya konsumsi ikan oleh masyarakat]	**Angka Konsumsi Ikan**	**21.95**	**21.62**	**21.62**	**21.62**	**170.752.400,00**	-	-	-	-	-	-	**180.000.000,00**	-

NO	KODE	URUSAN / BIDANG URUSAN / PROGRAM / OUTCOME / KEGIATAN / SUB KEGIATAN	INDIKATOR PROGRAM / KEGIATAN / SUB KEGIATAN	TARGET AKHIR PERIODE RENSTRA OPD	REALISASI CAPAIAN RENJA OPD TAHUN 2024	PRAKIRAAN CAPAIAN TARGET RENJA OPD TAHUN 2025	CAPAIAN KINERJA DAN KERANGKA PENDANAAN						KELOMPOK SASARAN	PRAKIRAAN MAJU RENCANA TAHUN 2027		PERANGKAT DAERAH PENANGGUNG JAWAB
							TARGET 2026	PAGU INDIKATIF (Rp)	LOKASI	SUMBER DANA	PRIORITAS			TARGET	PAGU INDIKATIF (Rp)	
											NASIONAL	DAERAH				
1	2	3	4	5	6	7	8	9	10	11	12	13	14	15	16	17
	3.25.06.2.03	Penyediaan dan Penyaluran Bahan Baku Industri Pengolahan Ikan dalam 1 (Satu) Daerah Kabupaten/ Kota	*Jumlah Peserta Sosialisasi GEMARIKAN* *Jumlah Peningkatan Ketersediaan Ikan untuk Konsumsi dan Usaha Pengolahan Dalam 1 (Satu) Daerah Kabupaten/Kota*	-			1500 Orang 20 Ton	170.752.400,00			Membangun dari desa dan dari bawah untuk pertumbuhan ekonomi, pemerataan ekonomi dan pemberantasan kemiskinan.	JATIM AGRO Meningkatkan Kesejahteraan Petani, Peternak dan Nelayan 2. Pembangunan Ekonomi	POKLASAR	-	180.000.000,00	DINAS PETERNAKAN DAN PERIKANAN
	3.25.06.2.03.0001	Peningkatan Ketersediaan Ikan untuk Konsumsi dan Usaha Pengolahan dalam 1 (Satu) Daerah Kabupaten/Kota														
			Jumlah Peningkatan Ketersediaan Ikan untuk Konsumsi dan Usaha Pengolahan Dalam 1 (Satu) Daerah Kabupaten/Kota				20 Ton	139.464.900,00	Kab. Bondowoso, Semua Kecamatan, Semua Kel/Desa	SISA LEBIH PERHITUNGAN ANGGARAN TAHUN SEBELUMNYA	Membangun dari desa dan dari bawah untuk pertumbuhan ekonomi, pemerataan ekonomi dan pemberantasan kemiskinan.	JATIM AGRO Meningkatkan Kesejahteraan Petani, Peternak dan Nelayan 2. Pembangunan Ekonomi	POKLASAR		170.000.000,00	DINAS PETERNAKAN DAN PERIKANAN
	3.25.06.2.03.0002	Pemberian Fasilitas bagi Pelaku Usaha Perikanan Skala Mikro dan Kecil dalam 1 (Satu) Daerah Kabupaten/Kota														
			Jumlah Pelaku Usaha Perikanan Skala Mikro dan Kecil dalam 1 (Satu) Daerah Kabupaten/Kota yang Terfasilitasi				5 Pelaku Usaha	31.287.500,00	Kab. Bondowoso, Semua Kecamatan, Semua Kel/Desa	SISA LEBIH PERHITUNGAN ANGGARAN TAHUN SEBELUMNYA	Membangun dari desa dan dari bawah untuk pertumbuhan ekonomi, pemerataan ekonomi dan pemberantasan kemiskinan.	JATIM AGRO Meningkatkan Kesejahteraan Petani, Peternak dan Nelayan 2. Pembangunan Ekonomi	POKLASAR		10.000.000,00	DINAS PETERNAKAN DAN PERIKANAN
	3.27	**URUSAN PEMERINTAHAN BIDANG PERTANIAN**						**13.668.748.928,00**							**15.325.308.100,00**	
1.	**3.27.01**	**PROGRAM PENUNJANG URUSAN PEMERINTAHAN DAERAH KABUPATEN/KOTA**	**-**	**-**			**-**	**8.677.499.528,00**						**-**	**9.326.318.889,00**	
		-	**-**	**-**	**-**	**-**	**-**	**8.677.499.528,00**	-	-	-	-	-	-	**9.326.318.889,00**	-
	3.27.01.2.01	Perencanaan, Penganggaran, dan Evaluasi Kinerja Perangkat Daerah	*Jumlah Dokumen Perencanaan dan Pelaporan Pembangunan yang disusun tiap tahun*	-			11 Dokumen	26.487.000,00			Membangun dari desa dan dari bawah untuk pertumbuhan ekonomi, pemerataan ekonomi dan pemberantasan kemiskinan.	JATIM AGRO Meningkatkan Kesejahteraan Petani, Peternak dan Nelayan 2. Pembangunan Ekonomi	ASN	-	75.000.000,00	DINAS PETERNAKAN DAN PERIKANAN

NO	KODE	URUSAN / BIDANG URUSAN / PROGRAM / OUTCOME / KEGIATAN / SUB KEGIATAN	INDIKATOR PROGRAM / KEGIATAN / SUB KEGIATAN	TARGET AKHIR PERIODE RENSTRA OPD	REALISASI CAPAIAN RENJA OPD TAHUN 2024	PRAKIRAAN CAPAIAN TARGET RENJA OPD TAHUN 2025	CAPAIAN KINERJA DAN KERANGKA PENDANAAN						KELOMPOK SASARAN	PRAKIRAAN MAJU RENCANA TAHUN 2027		PERANGKAT DAERAH PENANGGUNG JAWAB
							TARGET 2026	PAGU INDIKATIF (Rp)	LOKASI	SUMBER DANA	PRIORITAS			TARGET	PAGU INDIKATIF (Rp)	
											NASIONAL	DAERAH				
1	2	3	4	5	6	7	8	9	10	11	12	13	14	15	16	17
	3.27.01.2.01.0001	Penyusunan Dokumen Perencanaan Perangkat Daerah														
			Jumlah Dokumen Perencanaan Perangkat Daerah				3 Dokumen	10.000.000,00	Kab. Bondowoso, Semua Kecamatan, Semua Kel/Desa	SISA LEBIH PERHITUNGAN ANGGARAN TAHUN SEBELUMNYA	Membangun dari desa dan dari bawah untuk pertumbuhan ekonomi, pemerataan ekonomi dan pemberantasan kemiskinan.	JATIM AGRO Meningkatkan Kesejahteraan Petani, Peternak dan Nelayan 2. Pembangunan Ekonomi	ASN		25.000.000,00	DINAS PETERNAKAN DAN PERIKANAN
	3.27.01.2.01.0002	Koordinasi dan Penyusunan Dokumen RKA-SKPD														
			Jumlah Dokumen RKA-SKPD dan Laporan Hasil Koordinasi Penyusunan Dokumen RKA-SKPD				1 Dokumen	1.000.000,00	Kab. Bondowoso, Semua Kecamatan, Semua Kel/Desa	SISA LEBIH PERHITUNGAN ANGGARAN TAHUN SEBELUMNYA	Membangun dari desa dan dari bawah untuk pertumbuhan ekonomi, pemerataan ekonomi dan pemberantasan kemiskinan.	JATIM AGRO Meningkatkan Kesejahteraan Petani, Peternak dan Nelayan 2. Pembangunan Ekonomi	ASN		5.000.000,00	DINAS PETERNAKAN DAN PERIKANAN
	3.27.01.2.01.0003	Koordinasi dan Penyusunan Dokumen Perubahan RKA-SKPD														
			Jumlah Dokumen Perubahan RKA-SKPD dan Laporan Hasil Koordinasi Penyusunan Dokumen Perubahan RKA-SKPD				1 Dokumen	1.000.000,00	Kab. Bondowoso, Semua Kecamatan, Semua Kel/Desa	SISA LEBIH PERHITUNGAN ANGGARAN TAHUN SEBELUMNYA	Membangun dari desa dan dari bawah untuk pertumbuhan ekonomi, pemerataan ekonomi dan pemberantasan kemiskinan.	2. Pembangunan Ekonomi	ASN		5.000.000,00	DINAS PETERNAKAN DAN PERIKANAN
	3.27.01.2.01.0004	Koordinasi dan Penyusunan DPA-SKPD														
			Jumlah Dokumen DPA-SKPD dan Laporan Hasil Koordinasi Penyusunan Dokumen DPA-SKPD				1 Dokumen	2.500.000,00	Kab. Bondowoso, Semua Kecamatan, Semua Kel/Desa	SISA LEBIH PERHITUNGAN ANGGARAN TAHUN SEBELUMNYA	Membangun dari desa dan dari bawah untuk pertumbuhan ekonomi, pemerataan ekonomi dan pemberantasan kemiskinan.	JATIM AGRO Meningkatkan Kesejahteraan Petani, Peternak dan Nelayan 2. Pembangunan Ekonomi	ASN		5.000.000,00	DINAS PETERNAKAN DAN PERIKANAN
	3.27.01.2.01.0005	Koordinasi dan Penyusunan Perubahan DPA- SKPD														

NO	KODE	URUSAN / BIDANG URUSAN / PROGRAM / OUTCOME / KEGIATAN / SUB KEGIATAN	INDIKATOR PROGRAM / KEGIATAN / SUB KEGIATAN	TARGET AKHIR PERIODE RENSTRA OPD	REALISASI CAPAIAN RENJA OPD TAHUN 2024	PRAKIRAAN CAPAIAN TARGET RENJA OPD TAHUN 2025	CAPAIAN KINERJA DAN KERANGKA PENDANAAN						KELOMPOK SASARAN	PRAKIRAAN MAJU RENCANA TAHUN 2027		PERANGKAT DAERAH PENANGGUNG JAWAB
							TARGET 2026	PAGU INDIKATIF (Rp)	LOKASI	SUMBER DANA	PRIORITAS			TARGET	PAGU INDIKATIF (Rp)	
											NASIONAL	DAERAH				
1	2	3	4	5	6	7	8	9	10	11	12	13	14	15	16	17
			Jumlah Dokumen Perubahan DPA-SKPD dan Laporan Hasil Koordinasi Penyusunan Dokumen Perubahan DPA-SKPD				1 Dokumen	2.500.000,00	Kab. Bondowoso, Semua Kecamatan, Semua Kel/Desa	SISA LEBIH PERHITUNGAN ANGGARAN TAHUN SEBELUMNYA	Membangun dari desa dan dari bawah untuk pertumbuhan ekonomi, pemerataan ekonomi dan pemberantasan kemiskinan.	JATIM AGRO Meningkatkan Kesejahteraan Petani, Peternak dan Nelayan 2. Pembangunan Ekonomi	ASN		5.000.000,00	DINAS PETERNAKAN DAN PERIKANAN
	3.27.01.2.01.0006	Koordinasi dan Penyusunan Laporan Capaian Kinerja dan Ikhtisar Realisasi Kinerja SKPD														
			Jumlah Laporan Capaian Kinerja dan Ikhtisar Realisasi Kinerja SKPD dan Laporan Hasil Koordinasi Penyusunan Laporan Capaian Kinerja dan Ikhtisar Realisasi Kinerja SKPD				4 Laporan	1.000.000,00	Kab. Bondowoso, Semua Kecamatan, Semua Kel/Desa	SISA LEBIH PERHITUNGAN ANGGARAN TAHUN SEBELUMNYA	Membangun dari desa dan dari bawah untuk pertumbuhan ekonomi, pemerataan ekonomi dan pemberantasan kemiskinan.	JATIM AGRO Meningkatkan Kesejahteraan Petani, Peternak dan Nelayan 2. Pembangunan Ekonomi	ASN		5.000.000,00	DINAS PETERNAKAN DAN PERIKANAN
	3.27.01.2.01.0007	Evaluasi Kinerja Perangkat Daerah														
			Jumlah Laporan Evaluasi Kinerja Perangkat Daerah				12 Laporan	1.500.000,00	Kab. Bondowoso, Semua Kecamatan, Semua Kel/Desa	SISA LEBIH PERHITUNGAN ANGGARAN TAHUN SEBELUMNYA	Membangun dari desa dan dari bawah untuk pertumbuhan ekonomi, pemerataan ekonomi dan pemberantasan kemiskinan.	JATIM AGRO Meningkatkan Kesejahteraan Petani, Peternak dan Nelayan 2. Pembangunan Ekonomi	ASN		5.000.000,00	DINAS PETERNAKAN DAN PERIKANAN
	3.27.01.2.01.0009	Pelaksanaan Pengumpulan Data Statistik Sektoral Daerah														
			Jumlah Data Statistik Sektoral Daerah yang Telah Dikumpulkan dan Diperiksa Lingkup Perangkat Daerah				2 Data	6.000.000,00	Kab. Bondowoso, Semua Kecamatan, Semua Kel/Desa	SISA LEBIH PERHITUNGAN ANGGARAN TAHUN SEBELUMNYA	Membangun dari desa dan dari bawah untuk pertumbuhan ekonomi, pemerataan ekonomi dan pemberantasan kemiskinan.	JATIM AGRO Meningkatkan Kesejahteraan Petani, Peternak dan Nelayan 2. Pembangunan Ekonomi	ASN		10.000.000,00	DINAS PETERNAKAN DAN PERIKANAN
	3.27.01.2.01.0010	Pelaksanaan Forum Perangkat Daerah Berdasarkan Bidang Urusan yang Diampu dalam Rangka Penyusunan Dokumen Perencanaan Perangkat Daerah														

NO	KODE	URUSAN / BIDANG URUSAN / PROGRAM / OUTCOME / KEGIATAN / SUB KEGIATAN	INDIKATOR PROGRAM / KEGIATAN / SUB KEGIATAN	TARGET AKHIR PERIODE RENSTRA OPD	REALISASI CAPAIAN RENJA OPD TAHUN 2024	PRAKIRAAN CAPAIAN TARGET RENJA OPD TAHUN 2025	CAPAIAN KINERJA DAN KERANGKA PENDANAAN						KELOMPOK SASARAN	PRAKIRAAN MAJU RENCANA TAHUN 2027		PERANGKAT DAERAH PENANGGUNG JAWAB
							TARGET 2026	PAGU INDIKATIF (Rp)	LOKASI	SUMBER DANA	PRIORITAS			TARGET	PAGU INDIKATIF (Rp)	
											NASIONAL	DAERAH				
1	2	3	4	5	6	7	8	9	10	11	12	13	14	15	16	17
			Jumlah Berita Acara Hasil Forum Perangkat Daerah Berdasarkan Bidang Urusan yang Diampu dalam Rangka Penyusunan Dokumen Perencanaan Perangkat Daerah				1 Berita Acara	987.000,00	Kab. Bondowoso, Semua Kecamatan, Semua Kel/Desa	SISA LEBIH PERHITUNGAN ANGGARAN TAHUN SEBELUMNYA	Membangun dari desa dan dari bawah untuk pertumbuhan ekonomi, pemerataan ekonomi dan pemberantasan kemiskinan.	JATIM AGRO Meningkatkan Kesejahteraan Petani, Peternak dan Nelayan 2. Pembangunan Ekonomi	ASN		10.000.000,00	DINAS PETERNAKAN DAN PERIKANAN
	3.27.01.2.02	Administrasi Keuangan Perangkat Daerah	*Jumlah Laporan Keuangan yang disusun tepat waktu Jumlah Kegiatan dan Dokumen Administrasi Keuangan Perangkat Dae*	-			2 Dokumen 12 Kegiatan	7.557.205.100,00			Membangun dari desa dan dari bawah untuk pertumbuhan ekonomi, pemerataan ekonomi dan pemberantasan kemiskinan.	JATIM AGRO Meningkatkan Kesejahteraan Petani, Peternak dan Nelayan 2. Pembangunan Ekonomi	ASN	-	7.630.277.000,00	DINAS PETERNAKAN DAN PERIKANAN
	3.27.01.2.02.0001	Penyediaan Gaji dan Tunjangan ASN														
			Jumlah Orang yang Menerima Gaji dan Tunjangan ASN				123 Orang/bulan	7.552.205.100,00	Kab. Bondowoso, Semua Kecamatan, Semua Kel/Desa	DANA ALOKASI UMUM (DAU)	Membangun dari desa dan dari bawah untuk pertumbuhan ekonomi, pemerataan ekonomi dan pemberantasan kemiskinan.	JATIM AGRO Meningkatkan Kesejahteraan Petani, Peternak dan Nelayan 2. Pembangunan Ekonomi	ASN		7.620.277.000,00	DINAS PETERNAKAN DAN PERIKANAN
	3.27.01.2.02.0005	Koordinasi dan Penyusunan Laporan Keuangan Akhir Tahun SKPD														
			Jumlah Laporan Keuangan Akhir Tahun SKPD dan Laporan Hasil Koordinasi Penyusunan Laporan Keuangan Akhir Tahun SKPD				2 Laporan	5.000.000,00	Kab. Bondowoso, Semua Kecamatan, Semua Kel/Desa	SISA LEBIH PERHITUNGAN ANGGARAN TAHUN SEBELUMNYA	Membangun dari desa dan dari bawah untuk pertumbuhan ekonomi, pemerataan ekonomi dan pemberantasan kemiskinan.	JATIM AGRO Meningkatkan Kesejahteraan Petani, Peternak dan Nelayan 2. Pembangunan Ekonomi	ASN		10.000.000,00	DINAS PETERNAKAN DAN PERIKANAN

NO	KODE	URUSAN / BIDANG URUSAN / PROGRAM / OUTCOME / KEGIATAN / SUB KEGIATAN	INDIKATOR PROGRAM / KEGIATAN / SUB KEGIATAN	TARGET AKHIR PERIODE RENSTRA OPD	REALISASI CAPAIAN RENJA OPD TAHUN 2024	PRAKIRAAN CAPAIAN TARGET RENJA OPD TAHUN 2025	CAPAIAN KINERJA DAN KERANGKA PENDANAAN						KELOMPOK SASARAN	PRAKIRAAN MAJU RENCANA TAHUN 2027		PERANGKAT DAERAH PENANGGUNG JAWAB
							TARGET 2026	PAGU INDIKATIF (Rp)	LOKASI	SUMBER DANA	PRIORITAS			TARGET	PAGU INDIKATIF (Rp)	
											NASIONAL	DAERAH				
1	2	3	4	5	6	7	8	9	10	11	12	13	14	15	16	17
	3.27.01.2.03	Administrasi Barang Milik Daerah pada Perangkat Daerah	*Jumlah Rekonsiliasi Laporan Barang Milik Daerah*	-			12 Kali	2.500.000,00			Membangun dari desa dan dari bawah untuk pertumbuhan ekonomi, pemerataan ekonomi dan pemberantasan kemiskinan.	JATIM AGRO Meningkatkan Kesejahteraan Petani, Peternak dan Nelayan 2. Pembangunan Ekonomi	ASN	-	5.000.000,00	DINAS PETERNAKAN DAN PERIKANAN
	3.27.01.2.03.0006	Penatausahaan Barang Milik Daerah pada SKPD														
			Jumlah Laporan Penatausahaan Barang Milik Daerah pada SKPD				2 Laporan	2.500.000,00	Kab. Bondowoso, Semua Kecamatan, Semua Kel/Desa	SISA LEBIH PERHITUNGAN ANGGARAN TAHUN SEBELUMNYA	Membangun dari desa dan dari bawah untuk pertumbuhan ekonomi, pemerataan ekonomi dan pemberantasan kemiskinan.	JATIM AGRO Meningkatkan Kesejahteraan Petani, Peternak dan Nelayan 2. Pembangunan Ekonomi	ASN		5.000.000,00	DINAS PETERNAKAN DAN PERIKANAN
	3.27.01.2.05	Administrasi Kepegawaian Perangkat Daerah	*Jumlah Jenis Aktifitas Administrasi Kepegawaian Perangkat Daerah*	-			1 jenis Aktifitas	0,00			Membangun dari desa dan dari bawah untuk pertumbuhan ekonomi, pemerataan ekonomi dan pemberantasan kemiskinan.	2. Pembangunan Ekonomi	ASN	-	10.000.000,00	DINAS PETERNAKAN DAN PERIKANAN
	3.27.01.2.05.0011	Bimbingan Teknis Implementasi Peraturan Perundang-Undangan														
			Jumlah Orang yang Mengikuti Bimbingan Teknis Implementasi Peraturan Perundang-Undangan				10 Orang	0,00	Kab. Bondowoso, Semua Kecamatan, Semua Kel/Desa	SISA LEBIH PERHITUNGAN ANGGARAN TAHUN SEBELUMNYA	Membangun dari desa dan dari bawah untuk pertumbuhan ekonomi, pemerataan ekonomi dan pemberantasan kemiskinan.	2. Pembangunan Ekonomi	ASN		10.000.000,00	DINAS PETERNAKAN DAN PERIKANAN

NO	KODE	URUSAN / BIDANG URUSAN / PROGRAM / OUTCOME / KEGIATAN / SUB KEGIATAN	INDIKATOR PROGRAM / KEGIATAN / SUB KEGIATAN	TARGET AKHIR PERIODE RENSTRA OPD	REALISASI CAPAIAN RENJA OPD TAHUN 2024	PRAKIRAAN CAPAIAN TARGET RENJA OPD TAHUN 2025	CAPAIAN KINERJA DAN KERANGKA PENDANAAN						KELOMPOK SASARAN	PRAKIRAAN MAJU RENCANA TAHUN 2027		PERANGKAT DAERAH PENANGGUNG JAWAB
							TARGET 2026	PAGU INDIKATIF (Rp)	LOKASI	SUMBER DANA	PRIORITAS			TARGET	PAGU INDIKATIF (Rp)	
											NASIONAL	DAERAH				
1	2	3	4	5	6	7	8	9	10	11	12	13	14	15	16	17
	3.27.01.2.06	Administrasi Umum Perangkat Daerah	*Jumlah Jenis Aktifitas Administrasi Umum Perangkat Daerah*	-			5 jenis Aktifitas	54.805.000,00			Membangun dari desa dan dari bawah untuk pertumbuhan ekonomi, pemerataan ekonomi dan pemberantasan kemiskinan.	JATIM AGRO Meningkatkan Kesejahteraan Petani, Peternak dan Nelayan 2. Pembangunan Ekonomi	ASN	-	127.816.465,00	DINAS PETERNAKAN DAN PERIKANAN
	3.27.01.2.06.0002	Penyediaan Peralatan dan Perlengkapan Kantor														
			Jumlah Paket Peralatan dan Perlengkapan Kantor yang Disediakan				2 Paket	2.999.900,00	Kab. Bondowoso, Semua Kecamatan, Semua Kel/Desa	SISA LEBIH PERHITUNGAN ANGGARAN TAHUN SEBELUMNYA	Membangun dari desa dan dari bawah untuk pertumbuhan ekonomi, pemerataan ekonomi dan pemberantasan kemiskinan.	JATIM AGRO Meningkatkan Kesejahteraan Petani, Peternak dan Nelayan 2. Pembangunan Ekonomi	ASN		5.995.800,00	DINAS PETERNAKAN DAN PERIKANAN
	3.27.01.2.06.0004	Penyediaan Bahan Logistik Kantor														
			Jumlah Paket Bahan Logistik Kantor yang Disediakan				2 Paket	19.909.100,00	Kab. Bondowoso, Semua Kecamatan, Semua Kel/Desa	SISA LEBIH PERHITUNGAN ANGGARAN TAHUN SEBELUMNYA	Membangun dari desa dan dari bawah untuk pertumbuhan ekonomi, pemerataan ekonomi dan pemberantasan kemiskinan.	JATIM AGRO Meningkatkan Kesejahteraan Petani, Peternak dan Nelayan 2. Pembangunan Ekonomi	ASN		27.820.000,00	DINAS PETERNAKAN DAN PERIKANAN
	3.27.01.2.06.0005	Penyediaan Barang Cetakan dan Penggandaan														
			Jumlah Paket Barang Cetakan dan Penggandaan yang Disediakan				7 Paket	2.000.000,00	Kab. Bondowoso, Semua Kecamatan, Semua Kel/Desa	SISA LEBIH PERHITUNGAN ANGGARAN TAHUN SEBELUMNYA	Membangun dari desa dan dari bawah untuk pertumbuhan ekonomi, pemerataan ekonomi dan pemberantasan kemiskinan.	JATIM AGRO Meningkatkan Kesejahteraan Petani, Peternak dan Nelayan 2. Pembangunan Ekonomi	ASN		2.500.665,00	DINAS PETERNAKAN DAN PERIKANAN
	3.27.01.2.06.0006	Penyediaan Bahan Bacaan dan Peraturan Perundang-undangan														

NO	KODE	URUSAN / BIDANG URUSAN / PROGRAM / OUTCOME / KEGIATAN / SUB KEGIATAN	INDIKATOR PROGRAM / KEGIATAN / SUB KEGIATAN	TARGET AKHIR PERIODE RENSTRA OPD	REALISASI CAPAIAN RENJA OPD TAHUN 2024	PRAKIRAAN CAPAIAN TARGET RENJA OPD TAHUN 2025	CAPAIAN KINERJA DAN KERANGKA PENDANAAN						KELOMPOK SASARAN	PRAKIRAAN MAJU RENCANA TAHUN 2027		PERANGKAT DAERAH PENANGGUNG JAWAB
							TARGET 2026	PAGU INDIKATIF (Rp)	LOKASI	SUMBER DANA	PRIORITAS			TARGET	PAGU INDIKATIF (Rp)	
											NASIONAL	DAERAH				
1	2	3	4	5	6	7	8	9	10	11	12	13	14	15	16	17
			Jumlah Dokumen Bahan Bacaan dan Peraturan Perundang-Undangan yang Disediakan				3 Dokumen	0,00	Kab. Bondowoso, Semua Kecamatan, Semua Kel/Desa	SISA LEBIH PERHITUNGAN ANGGARAN TAHUN SEBELUMNYA	Membangun dari desa dan dari bawah untuk pertumbuhan ekonomi, pemerataan ekonomi dan pemberantasan kemiskinan.	2. Pembangunan Ekonomi	ASN		1.500.000,00	DINAS PETERNAKAN DAN PERIKANAN
	3.27.01.2.06.0009	Penyelenggaraan Rapat Koordinasi dan Konsultasi SKPD														
			Jumlah Laporan Penyelenggaraan Rapat Koordinasi dan Konsultasi SKPD				120 Laporan	29.896.000,00	Kab. Bondowoso, Semua Kecamatan, Semua Kel/Desa	SISA LEBIH PERHITUNGAN ANGGARAN TAHUN SEBELUMNYA	Membangun dari desa dan dari bawah untuk pertumbuhan ekonomi, pemerataan ekonomi dan pemberantasan kemiskinan.	JATIM AGRO Meningkatkan Kesejahteraan Petani, Peternak dan Nelayan 2. Pembangunan Ekonomi	ASN		90.000.000,00	DINAS PETERNAKAN DAN PERIKANAN
	3.27.01.2.07	Pengadaan Barang Milik Daerah Penunjang Urusan Pemerintah Daerah	*Jumlah Jenis Aktifitas Pengadaan Barang Milik daerah Penunjang Urusan Pemerintah Daerah*	-			3 jenis Aktifitas	0,00			Membangun dari desa dan dari bawah untuk pertumbuhan ekonomi, pemerataan ekonomi dan pemberantasan kemiskinan.	2. Pembangunan Ekonomi	ASN	-	215.904.400,00	DINAS PETERNAKAN DAN PERIKANAN
	3.27.01.2.07.0006	Pengadaan Peralatan dan Mesin Lainnya														
			Jumlah Unit Peralatan dan Mesin Lainnya yang Disediakan				10 Unit	0,00	Kab. Bondowoso, Semua Kecamatan, Semua Kel/Desa	SISA LEBIH PERHITUNGAN ANGGARAN TAHUN SEBELUMNYA	Membangun dari desa dan dari bawah untuk pertumbuhan ekonomi, pemerataan ekonomi dan pemberantasan kemiskinan.	2. Pembangunan Ekonomi	ASN		65.904.400,00	DINAS PETERNAKAN DAN PERIKANAN
	3.27.01.2.07.0007	Pengadaan Aset Tetap Lainnya														

NO	KODE	URUSAN / BIDANG URUSAN / PROGRAM / OUTCOME / KEGIATAN / SUB KEGIATAN	INDIKATOR PROGRAM / KEGIATAN / SUB KEGIATAN	TARGET AKHIR PERIODE RENSTRA OPD	REALISASI CAPAIAN RENJA OPD TAHUN 2024	PRAKIRAAN CAPAIAN TARGET RENJA OPD TAHUN 2025	CAPAIAN KINERJA DAN KERANGKA PENDANAAN						KELOMPOK SASARAN	PRAKIRAAN MAJU RENCANA TAHUN 2027		PERANGKAT DAERAH PENANGGUNG JAWAB
							TARGET 2026	PAGU INDIKATIF (Rp)	LOKASI	SUMBER DANA	PRIORITAS			TARGET	PAGU INDIKATIF (Rp)	
											NASIONAL	DAERAH				
1	2	3	4	5	6	7	8	9	10	11	12	13	14	15	16	17
			Jumlah Unit Aset Tetap Lainnya yang Disediakan				1 Unit	0,00	Kab. Bondowoso, Semua Kecamatan, Semua Kel/Desa	SISA LEBIH PERHITUNGAN ANGGARAN TAHUN SEBELUMNYA	Membangun dari desa dan dari bawah untuk pertumbuhan ekonomi, pemerataan ekonomi dan pemberantasan kemiskinan.	2. Pembangunan Ekonomi	ASN		10.000.000,00	DINAS PETERNAKAN DAN PERIKANAN
	3.27.01.2.07.0011	Pengadaan Sarana dan Prasarana Pendukung Gedung Kantor atau Bangunan Lainnya														
			Jumlah Unit Sarana dan Prasarana Pendukung Gedung Kantor atau Bangunan Lainnya yang Disediakan				1 Unit	0,00	Kab. Bondowoso, Semua Kecamatan, Semua Kel/Desa	SISA LEBIH PERHITUNGAN ANGGARAN TAHUN SEBELUMNYA	Membangun dari desa dan dari bawah untuk pertumbuhan ekonomi, pemerataan ekonomi dan pemberantasan kemiskinan.	2. Pembangunan Ekonomi	ASN		140.000.000,00	DINAS PETERNAKAN DAN PERIKANAN
	3.27.01.2.08	Penyediaan Jasa Penunjang Urusan Pemerintahan Daerah	*Jumlah Jenis Aktifitas Penyediaan jasa Penunjang Urusan Pemerintah Daerah*	-			3 jenis Aktifitas	1.000.290.000,00			Membangun dari desa dan dari bawah untuk pertumbuhan ekonomi, pemerataan ekonomi dan pemberantasan kemiskinan.	JATIM AGRO Meningkatkan Kesejahteraan Petani, Peternak dan Nelayan 2. Pembangunan Ekonomi	ASN	-	1.007.059.985,00	DINAS PETERNAKAN DAN PERIKANAN
	3.27.01.2.08.0002	Penyediaan Jasa Komunikasi, Sumber Daya Air dan Listrik														
			Jumlah Laporan Penyediaan Jasa Komunikasi, Sumber Daya Air dan Listrik yang Disediakan				3 Laporan	67.230.000,00	Kab. Bondowoso, Semua Kecamatan, Semua Kel/Desa	SISA LEBIH PERHITUNGAN ANGGARAN TAHUN SEBELUMNYA	Membangun dari desa dan dari bawah untuk pertumbuhan ekonomi, pemerataan ekonomi dan pemberantasan kemiskinan.	JATIM AGRO Meningkatkan Kesejahteraan Petani, Peternak dan Nelayan 2. Pembangunan Ekonomi	ASN		70.000.000,00	DINAS PETERNAKAN DAN PERIKANAN
	3.27.01.2.08.0003	Penyediaan Jasa Peralatan dan Perlengkapan Kantor														

NO	KODE	URUSAN / BIDANG URUSAN / PROGRAM / OUTCOME / KEGIATAN / SUB KEGIATAN	INDIKATOR PROGRAM / KEGIATAN / SUB KEGIATAN	TARGET AKHIR PERIODE RENSTRA OPD	REALISASI CAPAIAN RENJA OPD TAHUN 2024	PRAKIRAAN CAPAIAN TARGET RENJA OPD TAHUN 2025	CAPAIAN KINERJA DAN KERANGKA PENDANAAN						KELOMPOK SASARAN	PRAKIRAAN MAJU RENCANA TAHUN 2027		PERANGKAT DAERAH PENANGGUNG JAWAB
							TARGET 2026	PAGU INDIKATIF (Rp)	LOKASI	SUMBER DANA	PRIORITAS			TARGET	PAGU INDIKATIF (Rp)	
											NASIONAL	DAERAH				
1	2	3	4	5	6	7	8	9	10	11	12	13	14	15	16	17
			Jumlah Laporan Penyediaan Jasa Peralatan dan Perlengkapan Kantor yang Disediakan				3 Laporan	1.500.000,00	Kab. Bondowoso, Semua Kecamatan, Semua Kel/Desa	SISA LEBIH PERHITUNGAN ANGGARAN TAHUN SEBELUMNYA	Membangun dari desa dan dari bawah untuk pertumbuhan ekonomi, pemerataan ekonomi dan pemberantasan kemiskinan.	JATIM AGRO Meningkatkan Kesejahteraan Petani, Peternak dan Nelayan 2. Pembangunan Ekonomi	ASN		5.499.985,00	DINAS PETERNAKAN DAN PERIKANAN
	3.27.01.2.08.0004	Penyediaan Jasa Pelayanan Umum Kantor														
			Jumlah Laporan Penyediaan Jasa Pelayanan Umum Kantor yang Disediakan				75 Laporan	931.560.000,00	Kab. Bondowoso, Semua Kecamatan, Semua Kel/Desa	SISA LEBIH PERHITUNGAN ANGGARAN TAHUN SEBELUMNYA	Membangun dari desa dan dari bawah untuk pertumbuhan ekonomi, pemerataan ekonomi dan pemberantasan kemiskinan.	JATIM AGRO Meningkatkan Kesejahteraan Petani, Peternak dan Nelayan 2. Pembangunan Ekonomi	ASN		931.560.000,00	DINAS PETERNAKAN DAN PERIKANAN
	3.27.01.2.09	Pemeliharaan Barang Milik Daerah Penunjang Urusan Pemerintahan Daerah	*Jumlah Jenis Aktifitas Pemeliharaan Barang Milik daerah Penunjang Urusan Pemerintah Daerah*	-			3 jenis Aktifitas	36.212.428,00			Membangun dari desa dan dari bawah untuk pertumbuhan ekonomi, pemerataan ekonomi dan pemberantasan kemiskinan.	JATIM AGRO Meningkatkan Kesejahteraan Petani, Peternak dan Nelayan 2. Pembangunan Ekonomi	-	-	255.261.039,00	DINAS PETERNAKAN DAN PERIKANAN
	3.27.01.2.09.0002	Penyediaan Jasa Pemeliharaan, Biaya Pemeliharaan, Pajak dan Perizinan Kendaraan Dinas Operasional atau Lapangan														
			Jumlah Kendaraan Dinas Operasional atau Lapangan yang Dipelihara dan dibayarkan Pajak dan Perizinannya				24 Unit	36.212.428,00	Kab. Bondowoso, Semua Kecamatan, Semua Kel/Desa	SISA LEBIH PERHITUNGAN ANGGARAN TAHUN SEBELUMNYA	Membangun dari desa dan dari bawah untuk pertumbuhan ekonomi, pemerataan ekonomi dan pemberantasan kemiskinan.	JATIM AGRO Meningkatkan Kesejahteraan Petani, Peternak dan Nelayan 2. Pembangunan Ekonomi	-		85.304.140,00	DINAS PETERNAKAN DAN PERIKANAN
	3.27.01.2.09.0006	Pemeliharaan Peralatan dan Mesin Lainnya														

NO	KODE	URUSAN / BIDANG URUSAN / PROGRAM / OUTCOME / KEGIATAN / SUB KEGIATAN	INDIKATOR PROGRAM / KEGIATAN / SUB KEGIATAN	TARGET AKHIR PERIODE RENSTRA OPD	REALISASI CAPAIAN RENJA OPD TAHUN 2024	PRAKIRAAN CAPAIAN TARGET RENJA OPD TAHUN 2025	CAPAIAN KINERJA DAN KERANGKA PENDANAAN						KELOMPOK SASARAN	PRAKIRAAN MAJU RENCANA TAHUN 2027		PERANGKAT DAERAH PENANGGUNG JAWAB
							TARGET 2026	PAGU INDIKATIF (Rp)	LOKASI	SUMBER DANA	PRIORITAS			TARGET	PAGU INDIKATIF (Rp)	
											NASIONAL	DAERAH				
1	2	3	4	5	6	7	8	9	10	11	12	13	14	15	16	17
			Jumlah Peralatan dan Mesin Lainnya yang Dipelihara				5 Unit	0,00	Kab. Bondowoso, Semua Kecamatan, Semua Kel/Desa	SISA LEBIH PERHITUNGAN ANGGARAN TAHUN SEBELUMNYA	Membangun dari desa dan dari bawah untuk pertumbuhan ekonomi, pemerataan ekonomi dan pemberantasan kemiskinan.	2. Pembangunan Ekonomi	-		10.000.000,00	DINAS PETERNAKAN DAN PERIKANAN
	3.27.01.2.09.0010	Pemeliharaan/Rehabilitasi Sarana dan Prasarana Gedung Kantor atau Bangunan Lainnya														
			Jumlah Sarana dan Prasarana Gedung Kantor atau Bangunan Lainnya yang Dipelihara/Direhabilitasi				2 Unit	0,00	Kab. Bondowoso, Semua Kecamatan, Semua Kel/Desa	SISA LEBIH PERHITUNGAN ANGGARAN TAHUN SEBELUMNYA	Membangun dari desa dan dari bawah untuk pertumbuhan ekonomi, pemerataan ekonomi dan pemberantasan kemiskinan.	2. Pembangunan Ekonomi	-		159.956.899,00	DINAS PETERNAKAN DAN PERIKANAN
2.	**3.27.02**	**PROGRAM PENYEDIAAN DAN PENGEMBANGAN SARANA PERTANIAN**	**-**	**-**			**-**	**4.160.972.100,00**						**-**	**5.093.788.811,00**	
	3.27.02.2.01	Pengawasan Penggunaan Sarana Pertanian	*Jumlah Pengawasan Penggunaan Sarana Pertanian*	-			70 laporan	4.024.895.000,00			Membangun dari desa dan dari bawah untuk pertumbuhan ekonomi, pemerataan ekonomi dan pemberantasan kemiskinan.	JATIM AGRO Meningkatkan Kesejahteraan Petani, Peternak dan Nelayan 2. Pembangunan Ekonomi	POKNAK	-	5.012.128.211,00	DINAS PETERNAKAN DAN PERIKANAN
	3.27.02.2.01.0002	Pendampingan Penggunaan Sarana Pendukung Pertanian														
			Jumlah Pendampingan Penggunaan Sarana Pendukung Pertanian				70 Laporan	4.024.895.000,00	Kab. Bondowoso, Semua Kecamatan, Semua Kel/Desa	SISA LEBIH PERHITUNGAN ANGGARAN TAHUN SEBELUMNYA	Membangun dari desa dan dari bawah untuk pertumbuhan ekonomi, pemerataan ekonomi dan pemberantasan kemiskinan.	JATIM AGRO Meningkatkan Kesejahteraan Petani, Peternak dan Nelayan 2. Pembangunan Ekonomi	POKNAK		5.012.128.211,00	DINAS PETERNAKAN DAN PERIKANAN
		[Meningkatnya distribusi dan kualitas sarana pertanian]	**Jumlah Produksi Daging (sapi, kerbau, domba, kambing, ayam, itik, babi)** **Peningkatan Produksi Komoditas Peternakan**	**57.97** **6.105**	**57.13** **6.025**	**57.13** **6.025**	**57.30** **6.025**	**4.160.972.100,00**	-	-	-	-	-	-	**5.093.788.811,00**	-

NO	KODE	URUSAN / BIDANG URUSAN / PROGRAM / OUTCOME / KEGIATAN / SUB KEGIATAN	INDIKATOR PROGRAM / KEGIATAN / SUB KEGIATAN	TARGET AKHIR PERIODE RENSTRA OPD	REALISASI CAPAIAN RENJA OPD TAHUN 2024	PRAKIRAAN CAPAIAN TARGET RENJA OPD TAHUN 2025	CAPAIAN KINERJA DAN KERANGKA PENDANAAN						KELOMPOK SASARAN	PRAKIRAAN MAJU RENCANA TAHUN 2027		PERANGKAT DAERAH PENANGGUNG JAWAB
							TARGET 2026	PAGU INDIKATIF (Rp)	LOKASI	SUMBER DANA	PRIORITAS			TARGET	PAGU INDIKATIF (Rp)	
											NASIONAL	DAERAH				
1	2	3	4	5	6	7	8	9	10	11	12	13	14	15	16	17
	3.27.02.2.02	Pengelolaan Sumber Daya Genetik (SDG) Hewan, Tumbuhan, dan Mikro Organisme Kewenangan Kabupaten/Kota	*Produksi Telur* *Produksi Susu* *Produksi Daging*	-			3.250 Ton 200 Liter 449.375 Ton	130.738.300,00			Membangun dari desa dan dari bawah untuk pertumbuhan ekonomi, pemerataan ekonomi dan pemberantasan kemiskinan.	JATIM AGRO Meningkatkan Kesejahteraan Petani, Peternak dan Nelayan 2. Pembangunan Ekonomi	POKNAK	-	50.000.000,00	DINAS PETERNAKAN DAN PERIKANAN
	3.27.02.2.02.0005	Penjaminan Kemurnian dan Kelestarian SDG Hewan														
			Jumlah SDG hewan yang dilakukan pelestarian dan pemurnian				2 laporan	130.738.300,00	Kab. Bondowoso, Semua Kecamatan, Semua Kel/Desa	SISA LEBIH PERHITUNGAN ANGGARAN TAHUN SEBELUMNYA	Membangun dari desa dan dari bawah untuk pertumbuhan ekonomi, pemerataan ekonomi dan pemberantasan kemiskinan.	JATIM AGRO Meningkatkan Kesejahteraan Petani, Peternak dan Nelayan 2. Pembangunan Ekonomi	POKNAK		50.000.000,00	DINAS PETERNAKAN DAN PERIKANAN
	3.27.02.2.03	Peningkatan Mutu dan Peredaran Benih/Bibit Ternak dan Tanaman Pakan Ternak serta Pakan dalam Daerah Kabupaten/Kota	*Persentase Peningkatan Mutu Benih/Bibit Ternak, Bahan Pakan/Pakan/Tanaman Skala Kecil*	-			10 %	5.338.800,00			Membangun dari desa dan dari bawah untuk pertumbuhan ekonomi, pemerataan ekonomi dan pemberantasan kemiskinan.	JATIM AGRO Meningkatkan Kesejahteraan Petani, Peternak dan Nelayan 2. Pembangunan Ekonomi	POKNAK	-	21.660.600,00	DINAS PETERNAKAN DAN PERIKANAN
	3.27.02.2.03.0001	Pengawasan Mutu Benih/Bibit Ternak, Bahan Pakan/Pakan/Tanaman Skala Kecil														
			Jumlah Pengawasan Mutu Benih/Bibit Ternak, Bahan Pakan/Pakan/Tanaman Skala Kecil				2 Laporan	5.338.800,00	Kab. Bondowoso, Semua Kecamatan, Semua Kel/Desa	SISA LEBIH PERHITUNGAN ANGGARAN TAHUN SEBELUMNYA	Membangun dari desa dan dari bawah untuk pertumbuhan ekonomi, pemerataan ekonomi dan pemberantasan kemiskinan.	JATIM AGRO Meningkatkan Kesejahteraan Petani, Peternak dan Nelayan 2. Pembangunan Ekonomi	POKNAK		21.660.600,00	DINAS PETERNAKAN DAN PERIKANAN

NO	KODE	URUSAN / BIDANG URUSAN / PROGRAM / OUTCOME / KEGIATAN / SUB KEGIATAN	INDIKATOR PROGRAM / KEGIATAN / SUB KEGIATAN	TARGET AKHIR PERIODE RENSTRA OPD	REALISASI CAPAIAN RENJA OPD TAHUN 2024	PRAKIRAAN CAPAIAN TARGET RENJA OPD TAHUN 2025	CAPAIAN KINERJA DAN KERANGKA PENDANAAN						KELOMPOK SASARAN	PRAKIRAAN MAJU RENCANA TAHUN 2027		PERANGKAT DAERAH PENANGGUNG JAWAB
							TARGET 2026	PAGU INDIKATIF (Rp)	LOKASI	SUMBER DANA	PRIORITAS			TARGET	PAGU INDIKATIF (Rp)	
											NASIONAL	DAERAH				
1	2	3	4	5	6	7	8	9	10	11	12	13	14	15	16	17
	3.27.02.2.06	Penyediaan Benih/Bibit Ternak dan Hijauan Pakan Ternak yang Sumbernya dalam 1 (Satu) Daerah Kabupaten/Kota Lain	*Jumlah Penyediaan Benih/Bibit Ternak dan Hijauan Pakan Ternak yang Sumbernya dalam 1 (Satu) Daerah*	-			1 Ton	0,00			Membangun dari desa dan dari bawah untuk pertumbuhan ekonomi, pemerataan ekonomi dan pemberantasan kemiskinan.	JATIM AGRO Meningkatkan Kesejahteraan Petani, Peternak dan Nelayan 2. Pembangunan Ekonomi	POKNAK	-	10.000.000,00	DINAS PETERNAKAN DAN PERIKANAN
	3.27.02.2.06.0002	Pengadaan Hijauan Pakan Ternak yang Sumbernya dari Daerah Kabupaten/Kota Lain														
			Jumlah Hijauan Pakan Ternak yang Sumbernya dari Daerah Kabupaten/Kota Lain				1 Ton	0,00	Kab. Bondowoso, Semua Kecamatan, Semua Kel/Desa	SISA LEBIH PERHITUNGAN ANGGARAN TAHUN SEBELUMNYA	Membangun dari desa dan dari bawah untuk pertumbuhan ekonomi, pemerataan ekonomi dan pemberantasan kemiskinan.	JATIM AGRO Meningkatkan Kesejahteraan Petani, Peternak dan Nelayan 2. Pembangunan Ekonomi	POKNAK		10.000.000,00	DINAS PETERNAKAN DAN PERIKANAN
3.	**3.27.03**	**PROGRAM PENYEDIAAN DAN PENGEMBANGAN PRASARANA PERTANIAN**	**-**	**-**			**-**	**688.314.200,00**						**-**	**720.000.000,00**	
		[Meningkatnya distribusi dan kualitas prasarana Pertanian]	**Persentase penyediaan dan pengembangan prasarana pertanian mendukung Peternakan dan kesehatan hewan**	**100**	**100**	**100**	**100**	**688.314.200,00**	-	-	-	-	-	-	**720.000.000,00**	-
	3.27.03.2.01	Pengembangan Prasarana Pertanian	*Jumlah Pengembangan Prasarana Pertanian*	-			5 Unit	0,00			Membangun dari desa dan dari bawah untuk pertumbuhan ekonomi, pemerataan ekonomi dan pemberantasan kemiskinan.	JATIM AGRO Meningkatkan Kesejahteraan Petani, Peternak dan Nelayan 2. Pembangunan Ekonomi	POKNAK	-	50.000.000,00	DINAS PETERNAKAN DAN PERIKANAN
	3.27.03.2.01.0009	Pengendalian dan Pemanfaatan Prasarana Pascapanen Peternakan														
			Jumlah prasarana pascapanen peternakan yang dikendalikan dan dimanfaatkan				5 Unit	0,00	Kab. Bondowoso, Semua Kecamatan, Semua Kel/Desa	SISA LEBIH PERHITUNGAN ANGGARAN TAHUN SEBELUMNYA	Membangun dari desa dan dari bawah untuk pertumbuhan ekonomi, pemerataan ekonomi dan pemberantasan kemiskinan.	JATIM AGRO Meningkatkan Kesejahteraan Petani, Peternak dan Nelayan 2. Pembangunan Ekonomi	POKNAK		50.000.000,00	DINAS PETERNAKAN DAN PERIKANAN

NO	KODE	URUSAN / BIDANG URUSAN / PROGRAM / OUTCOME / KEGIATAN / SUB KEGIATAN	INDIKATOR PROGRAM / KEGIATAN / SUB KEGIATAN	TARGET AKHIR PERIODE RENSTRA OPD	REALISASI CAPAIAN RENJA OPD TAHUN 2024	PRAKIRAAN CAPAIAN TARGET RENJA OPD TAHUN 2025	CAPAIAN KINERJA DAN KERANGKA PENDANAAN						KELOMPOK SASARAN	PRAKIRAAN MAJU RENCANA TAHUN 2027		PERANGKAT DAERAH PENANGGUNG JAWAB
							TARGET 2026	PAGU INDIKATIF (Rp)	LOKASI	SUMBER DANA	PRIORITAS			TARGET	PAGU INDIKATIF (Rp)	
											NASIONAL	DAERAH				
1	2	3	4	5	6	7	8	9	10	11	12	13	14	15	16	17
	3.27.03.2.02	Pembangunan Prasarana Pertanian	*Jumlah pembangunan/ pemeliharaan yang dilakukan*	-			4 Unit	688.314.200,00			Membangun dari desa dan dari bawah untuk pertumbuhan ekonomi, pemerataan ekonomi dan pemberantasan kemiskinan.	JATIM AGRO Meningkatkan Kesejahteraan Petani, Peternak dan Nelayan 2. Pembangunan Ekonomi	POKNAK & MASYARAKAT	-	670.000.000,00	DINAS PETERNAKAN DAN PERIKANAN
	3.27.03.2.02.0009	Pembangunan, Rehabilitasi dan Pemeliharaan Prasarana Pertanian Lainnya														
			Jumlah Prasarana Pertanian Lainnya yang Dibangun, Direhabilitasi dan Dipelihara				1 Unit	0,00	Kab. Bondowoso, Semua Kecamatan, Semua Kel/Desa	SISA LEBIH PERHITUNGAN ANGGARAN TAHUN SEBELUMNYA	Membangun dari desa dan dari bawah untuk pertumbuhan ekonomi, pemerataan ekonomi dan pemberantasan kemiskinan.	JATIM AGRO Meningkatkan Kesejahteraan Petani, Peternak dan Nelayan 2. Pembangunan Ekonomi	POKNAK & MASYARAKAT		20.000.000,00	DINAS PETERNAKAN DAN PERIKANAN
	3.27.03.2.02.0014	Pembangunan, Rehabilitasi, Pemeliharaan dan operasionalisasi Puskeswan														
			Jumlah Puskeswan yang dibangun, direhabilitasi dan dipelihara serta beroperasi				1 Unit	404.293.200,00	Kab. Bondowoso, Semua Kecamatan, Semua Kel/Desa	SISA LEBIH PERHITUNGAN ANGGARAN TAHUN SEBELUMNYA	Membangun dari desa dan dari bawah untuk pertumbuhan ekonomi, pemerataan ekonomi dan pemberantasan kemiskinan.	JATIM AGRO Meningkatkan Kesejahteraan Petani, Peternak dan Nelayan 2. Pembangunan Ekonomi	POKNAK & MASYARAKAT		50.000.000,00	DINAS PETERNAKAN DAN PERIKANAN
	3.27.03.2.02.0015	Pembangunan, Rehabilitasi, Pemeliharaan dan operasionalisasi Rumah Potong Hewan														
			Jumlah rumah potong hewan yang dibangun, direhabilitasi dan dipelihara serta beroperasi				2 Unit	284.021.000,00	Kab. Bondowoso, Semua Kecamatan, Semua Kel/Desa	SISA LEBIH PERHITUNGAN ANGGARAN TAHUN SEBELUMNYA	Membangun dari desa dan dari bawah untuk pertumbuhan ekonomi, pemerataan ekonomi dan pemberantasan kemiskinan.	JATIM AGRO Meningkatkan Kesejahteraan Petani, Peternak dan Nelayan 2. Pembangunan Ekonomi	POKNAK & MASYARAKAT		600.000.000,00	DINAS PETERNAKAN DAN PERIKANAN
4.	**3.27.04**	**PROGRAM PENGENDALIAN KESEHATAN HEWAN DAN KESEHATAN MASYARAKAT VETERINER**	**-**	**-**			**-**	**141.963.100,00**						**-**	**185.200.400,00**	

NO	KODE	URUSAN / BIDANG URUSAN / PROGRAM / OUTCOME / KEGIATAN / SUB KEGIATAN	INDIKATOR PROGRAM / KEGIATAN / SUB KEGIATAN	TARGET AKHIR PERIODE RENSTRA OPD	REALISASI CAPAIAN RENJA OPD TAHUN 2024	PRAKIRAAN CAPAIAN TARGET RENJA OPD TAHUN 2025	CAPAIAN KINERJA DAN KERANGKA PENDANAAN						KELOMPOK SASARAN	PRAKIRAAN MAJU RENCANA TAHUN 2027		PERANGKAT DAERAH PENANGGUNG JAWAB
							TARGET 2026	PAGU INDIKATIF (Rp)	LOKASI	SUMBER DANA	PRIORITAS			TARGET	PAGU INDIKATIF (Rp)	
											NASIONAL	DAERAH				
1	2	3	4	5	6	7	8	9	10	11	12	13	14	15	16	17
		[Meningkatnya Pengendalian Kesehatan Hewan dan Kesehatan Masyarakat Veteriner]	**Persentase Penurunan kejadian dan jumlah kasus penyakit hewan menular** **Persentase Unit Usaha Pangan Asal Hewan yang Memiliki Sertifikat Pra NKV atau NKV (Nomor Kontrol Veteriner)** **Tingkat Pengendalian Penyakit Hewan Menular Strategis (PHMS)**	**2** **24.1** **9,09**	**1.43** **23.9** **6.67**	**1.43** **23.9** **6.67**	**1.57** **23.95** **6.67**	**141.963.100,00**	-	-	-	-	-	-	**185.200.400,00**	-
	3.27.04.2.02	Pengawasan Pemasukan dan Pengeluaran Hewan dan Produk Hewan Daerah Kabupaten/Kota	*Jumlah dokumen rekomendasi dan sertifikasi peredaran produk hewan*	-			23 Laporann	88.444.700,00			Membangun dari desa dan dari bawah untuk pertumbuhan ekonomi, pemerataan ekonomi dan pemberantasan kemiskinan.	JATIM AGRO Meningkatkan Kesejahteraan Petani, Peternak dan Nelayan 2. Pembangunan Ekonomi	POKNAK & MASYARAKAT	-	131.682.000,00	DINAS PETERNAKAN DAN PERIKANAN
	3.27.04.2.02.0004	Pengawasan atas Penerapan Persyaratan Teknis untuk Pemasukan dan/atau Pengeluaran Hewan, Produk Hewan dan Media Pembawa Penyakit Hewan Lainnya (HPM)														
			Jumlah pengawasan penerapan persyaratan teknis untuk pemasukan dan/atau pengeluaran HPM				23 laporan	37.067.700,00	Kab. Bondowoso, Semua Kecamatan, Semua Kel/Desa	SISA LEBIH PERHITUNGAN ANGGARAN TAHUN SEBELUMNYA	Membangun dari desa dan dari bawah untuk pertumbuhan ekonomi, pemerataan ekonomi dan pemberantasan kemiskinan.	JATIM AGRO Meningkatkan Kesejahteraan Petani, Peternak dan Nelayan 2. Pembangunan Ekonomi	POKNAK & MASYARAKAT		37.067.900,00	DINAS PETERNAKAN DAN PERIKANAN
	3.27.04.2.02.0007	Analisis Risiko Penyakit Hewan, zoonosis, produk hewan dan media pembawa penyakit hewan lainnya														
			Jumlah analisis Risiko Penyakit Hewan, zoonosis, produk hewan dan media pembawa penyakit hewan lainnya				23 Laporan	51.377.000,00	Kab. Bondowoso, Semua Kecamatan, Semua Kel/Desa	SISA LEBIH PERHITUNGAN ANGGARAN TAHUN SEBELUMNYA	Membangun dari desa dan dari bawah untuk pertumbuhan ekonomi, pemerataan ekonomi dan pemberantasan kemiskinan.	JATIM AGRO Meningkatkan Kesejahteraan Petani, Peternak dan Nelayan 2. Pembangunan Ekonomi	POKNAK & MASYARAKAT		94.614.100,00	DINAS PETERNAKAN DAN PERIKANAN

NO	KODE	URUSAN / BIDANG URUSAN / PROGRAM / OUTCOME / KEGIATAN / SUB KEGIATAN	INDIKATOR PROGRAM / KEGIATAN / SUB KEGIATAN	TARGET AKHIR PERIODE RENSTRA OPD	REALISASI CAPAIAN RENJA OPD TAHUN 2024	PRAKIRAAN CAPAIAN TARGET RENJA OPD TAHUN 2025	CAPAIAN KINERJA DAN KERANGKA PENDANAAN						KELOMPOK SASARAN	PRAKIRAAN MAJU RENCANA TAHUN 2027		PERANGKAT DAERAH PENANGGUNG JAWAB
							TARGET 2026	PAGU INDIKATIF (Rp)	LOKASI	SUMBER DANA	PRIORITAS			TARGET	PAGU INDIKATIF (Rp)	
											NASIONAL	DAERAH				
1	2	3	4	5	6	7	8	9	10	11	12	13	14	15	16	17
	3.27.04.2.04	Penerapan dan Pengawasan Persyaratan Teknis Kesehatan Masyarakat Veteriner	*% Peningkatan Pengguna Layanan Laboratorium Jumlah sampel pengujian produk hewan*	-			100 % 100 Sampel	53.518.400,00			Membangun dari desa dan dari bawah untuk pertumbuhan ekonomi, pemerataan ekonomi dan pemberantasan kemiskinan.	JATIM AGRO Meningkatkan Kesejahteraan Petani, Peternak dan Nelayan 2. Pembangunan Ekonomi	POKNAK & MASYARAKAT	-	53.518.400,00	DINAS PETERNAKAN DAN PERIKANAN
	3.27.04.2.04.0002	Pengawasan Peredaran Hewan dan Produk Hewan														
			Jumlah Pengawasan Peredaran Hewan dan Produk Hewan				0 Laporan	53.518.400,00	Kab. Bondowoso, Semua Kecamatan, Semua Kel/Desa	SISA LEBIH PERHITUNGAN ANGGARAN TAHUN SEBELUMNYA	Membangun dari desa dan dari bawah untuk pertumbuhan ekonomi, pemerataan ekonomi dan pemberantasan kemiskinan.	JATIM AGRO Meningkatkan Kesejahteraan Petani, Peternak dan Nelayan 2. Pembangunan Ekonomi	POKNAK & MASYARAKAT		53.518.400,00	DINAS PETERNAKAN DAN PERIKANAN
	J U M L A H							**14.180.662.128,00**							**15.809.994.000,00**	

RENCANA KERJA ORGANISASI PERANGKAT DAERAH (RENJA OPD)
SEKRETARIAT DAERAH KAB. BONDOWOSO
TAHUN 2026

NO	KODE	URUSAN / BIDANG URUSAN / PROGRAM / OUTCOME / KEGIATAN / SUB KEGIATAN	INDIKATOR PROGRAM / KEGIATAN / SUB KEGIATAN	TARGET AKHIR PERIODE RENSTRA OPD	REALISASI CAPAIAN RENJA OPD TAHUN 2024	PRAKIRAAN CAPAIAN TARGET RENJA OPD TAHUN 2025	CAPAIAN KINERJA DAN KERANGKA PENDANAAN						KELOMPOK SASARAN	PRAKIRAAN MAJU RENCANA TAHUN 2027		PERANGKAT DAERAH PENANGGUNG JAWAB
							TARGET 2026	PAGU INDIKATIF (Rp)	LOKASI	SUMBER DANA	PRIORITAS			TARGET	PAGU INDIKATIF (Rp)	
											NASIONAL	DAERAH				
1	2	3	4	5	6	7	8	9	10	11	12	13	14	15	16	17
		BAGIAN TATA PEMERINTAHAN DAN KERJASAMA						**1.516.463.400,00**							**2.725.000.000,00**	
	4	**UNSUR PENDUKUNG URUSAN PEMERINTAHAN**						**1.516.463.400,00**							**2.725.000.000,00**	
	4.01	**SEKRETARIAT DAERAH**						**1.516.463.400,00**							**2.725.000.000,00**	
1.	**4.01.02**	**PROGRAM PEMERINTAHAN DAN KESEJAHTERAAN RAKYAT**	**-**	**-**			**-**	**1.516.463.400,00**						**-**	**2.725.000.000,00**	
	4.01.02.2.01	Administrasi Tata Pemerintahan	-	-			-	1.391.463.400,00			Memperkuat reformasi politik, hukum dan birokrasi, serta memperkuat pencegahan dan pemberantasan korupsi, narkoba, judi, dan penyeludupan.	JATIM BERKAH-AMANAH Memperkuat Penyelenggaraan Tata Kelola Pemerintahan yang Baik, Bersih, Efektif, Berdaya Guna dan Partisipatif 4. Pembangunan Pemerintahan	Semua OPD	-	2.600.000.000,00	BAGIAN TATA PEMERINTAHAN DAN KERJASAMA
	4.01.02.2.01.0001	Penataan Administrasi Pemerintahan														
			Jumlah Dokumen Hasil Penataan Administrasi Pemerintahan				1 Dokumen	281.535.000,00	Kab. Bondowoso, Semua Kecamatan, Semua Kel/Desa	SISA LEBIH PERHITUNGAN ANGGARAN TAHUN SEBELUMNYA, DANA ALOKASI UMUM (DAU), PENDAPATAN BAGI HASIL PAJAK ROKOK	Memperkuat reformasi politik, hukum dan birokrasi, serta memperkuat pencegahan dan pemberantasan korupsi, narkoba, judi, dan penyeludupan.	JATIM BERKAH-AMANAH Memperkuat Penyelenggaraan Tata Kelola Pemerintahan yang Baik, Bersih, Efektif, Berdaya Guna dan Partisipatif 4. Pembangunan Pemerintahan	Semua OPD		281.535.000,00	BAGIAN TATA PEMERINTAHAN DAN KERJASAMA
	4.01.02.2.01.0002	Pengelolaan Administrasi Kewilayahan														

NO	KODE	URUSAN / BIDANG URUSAN / PROGRAM / OUTCOME / KEGIATAN / SUB KEGIATAN	INDIKATOR PROGRAM / KEGIATAN / SUB KEGIATAN	TARGET AKHIR PERIODE RENSTRA OPD	REALISASI CAPAIAN RENJA OPD TAHUN 2024	PRAKIRAAN CAPAIAN TARGET RENJA OPD TAHUN 2025	CAPAIAN KINERJA DAN KERANGKA PENDANAAN						KELOMPOK SASARAN	PRAKIRAAN MAJU RENCANA TAHUN 2027		PERANGKAT DAERAH PENANGGUNG JAWAB
							TARGET 2026	PAGU INDIKATIF (Rp)	LOKASI	SUMBER DANA	PRIORITAS			TARGET	PAGU INDIKATIF (Rp)	
											NASIONAL	DAERAH				
1	2	3	4	5	6	7	8	9	10	11	12	13	14	15	16	17
			Jumlah Dokumen Hasil Pengelolaan Administrasi Kewilayahan				2 Dokumen	300.000.000,00	Kab. Bondowoso, Semua Kecamatan, Semua Kel/Desa	DANA ALOKASI UMUM (DAU), PENDAPATAN BAGI HASIL PAJAK ROKOK	-	JATIM BERKAH-AMANAH Memperkuat Penyelenggaraan Tata Kelola Pemerintahan yang Baik, Bersih, Efektif, Berdaya Guna dan Partisipatif 4. Pembangunan Pemerintahan	Semua OPD		300.000.000,00	BAGIAN TATA PEMERINTAHAN DAN KERJASAMA
	4.01.02.2.01.0003	Fasilitasi Pelaksanaan Otonomi Daerah														
			Jumlah Dokumen Hasil Fasilitasi Pelaksanaan Otonomi Daerah				4 Dokumen	809.928.400,00	Kab. Bondowoso, Semua Kecamatan, Semua Kel/Desa	SISA LEBIH PERHITUNGAN ANGGARAN TAHUN SEBELUMNYA, DANA ALOKASI UMUM (DAU)	-	4. Pembangunan Pemerintahan	Semua OPD		2.018.465.000,00	BAGIAN TATA PEMERINTAHAN DAN KERJASAMA
	4.01.02.2.04	Fasilitasi Kerja Sama Daerah	-	-			-	125.000.000,00			-	JATIM BERKAH-AMANAH Memperkuat Penyelenggaraan Tata Kelola Pemerintahan yang Baik, Bersih, Efektif, Berdaya Guna dan Partisipatif 4. Pembangunan Pemerintahan	-	-	125.000.000,00	BAGIAN TATA PEMERINTAHAN DAN KERJASAMA
	4.01.02.2.04.0001	Fasilitasi Kerja Sama Dalam Negeri														
			Jumlah Dokumen Hasil Fasilitasi Kerja Sama Dalam Negeri				12 Dokumen	75.000.000,00	Kab. Bondowoso, Semua Kecamatan, Semua Kel/Desa	DANA ALOKASI UMUM (DAU), PENDAPATAN BAGI HASIL PAJAK ROKOK	-	JATIM BERKAH-AMANAH Memperkuat Penyelenggaraan Tata Kelola Pemerintahan yang Baik, Bersih, Efektif, Berdaya Guna dan Partisipatif 4. Pembangunan Pemerintahan	-		75.000.000,00	BAGIAN TATA PEMERINTAHAN DAN KERJASAMA

NO	KODE	URUSAN / BIDANG URUSAN / PROGRAM / OUTCOME / KEGIATAN / SUB KEGIATAN	INDIKATOR PROGRAM / KEGIATAN / SUB KEGIATAN	TARGET AKHIR PERIODE RENSTRA OPD	REALISASI CAPAIAN RENJA OPD TAHUN 2024	PRAKIRAAN CAPAIAN TARGET RENJA OPD TAHUN 2025	CAPAIAN KINERJA DAN KERANGKA PENDANAAN						KELOMPOK SASARAN	PRAKIRAAN MAJU RENCANA TAHUN 2027		PERANGKAT DAERAH PENANGGUNG JAWAB
							TARGET 2026	PAGU INDIKATIF (Rp)	LOKASI	SUMBER DANA	PRIORITAS			TARGET	PAGU INDIKATIF (Rp)	
											NASIONAL	DAERAH				
1	2	3	4	5	6	7	8	9	10	11	12	13	14	15	16	17
	4.01.02.2.04.0003	Evaluasi Pelaksanaan Kerja Sama														
			Jumlah Laporan Hasil Evaluasi Pelaksanaan Kerja Sama				1 Laporan	50.000.000,00	Kab. Bondowoso, Semua Kecamatan, Semua Kel/Desa	DANA ALOKASI UMUM (DAU), PENDAPATAN BAGI HASIL PAJAK ROKOK	-	JATIM BERKAH-AMANAH Memperkuat Penyelenggaraan Tata Kelola Pemerintahan yang Baik, Bersih, Efektif, Berdaya Guna dan Partisipatif 4. Pembangunan Pemerintahan	-		50.000.000,00	BAGIAN TATA PEMERINTAHAN DAN KERJASAMA
		BAGIAN HUKUM						**618.325.600,00**							**1.750.000.000,00**	
	4	**UNSUR PENDUKUNG URUSAN PEMERINTAHAN**						**618.325.600,00**							**1.750.000.000,00**	
	4.01	**SEKRETARIAT DAERAH**						**618.325.600,00**							**1.750.000.000,00**	
1.	**4.01.02**	**PROGRAM PEMERINTAHAN DAN KESEJAHTERAAN RAKYAT**	**-**	**-**			**-**	**618.325.600,00**						**-**	**1.750.000.000,00**	
	4.01.02.2.03	Fasilitasi dan Koordinasi Hukum	-	-			-	618.325.600,00			Memperkuat reformasi politik, hukum dan birokrasi, serta memperkuat pencegahan dan pemberantasan korupsi, narkoba, judi, dan penyeludupan.	4. Pembangunan Pemerintahan	-	-	1.750.000.000,00	BAGIAN HUKUM
	4.01.02.2.03.0001	Fasilitasi Penyusunan Produk Hukum Daerah														
			Jumlah Produk Hukum Daerah yang Disusun				763 Dokumen	200.000.000,00	Kab. Bondowoso, Semua Kecamatan, Semua Kel/Desa	SISA LEBIH PERHITUNGAN ANGGARAN TAHUN SEBELUMNYA, DANA ALOKASI UMUM (DAU), PENDAPATAN BAGI HASIL PAJAK ROKOK	Memperkuat reformasi politik, hukum dan birokrasi, serta memperkuat pencegahan dan pemberantasan korupsi, narkoba, judi, dan penyeludupan.	4. Pembangunan Pemerintahan	-		550.000.000,00	BAGIAN HUKUM

NO	KODE	URUSAN / BIDANG URUSAN / PROGRAM / OUTCOME / KEGIATAN / SUB KEGIATAN	INDIKATOR PROGRAM / KEGIATAN / SUB KEGIATAN	TARGET AKHIR PERIODE RENSTRA OPD	REALISASI CAPAIAN RENJA OPD TAHUN 2024	PRAKIRAAN CAPAIAN TARGET RENJA OPD TAHUN 2025	CAPAIAN KINERJA DAN KERANGKA PENDANAAN						KELOMPOK SASARAN	PRAKIRAAN MAJU RENCANA TAHUN 2027		PERANGKAT DAERAH PENANGGUNG JAWAB
							TARGET 2026	PAGU INDIKATIF (Rp)	LOKASI	SUMBER DANA	PRIORITAS			TARGET	PAGU INDIKATIF (Rp)	
											NASIONAL	DAERAH				
1	2	3	4	5	6	7	8	9	10	11	12	13	14	15	16	17
	4.01.02.2.03.0002	Fasilitasi Bantuan Hukum														
			Jumlah Kasus yang Mendapatkan Fasilitasi Bantuan Hukum				763 Kasus	288.325.600,00	Kab. Bondowoso, Semua Kecamatan, Semua Kel/Desa	SISA LEBIH PERHITUNGAN ANGGARAN TAHUN SEBELUMNYA, DANA ALOKASI UMUM (DAU), PENDAPATAN BAGI HASIL PAJAK ROKOK	Memperkuat reformasi politik, hukum dan birokrasi, serta memperkuat pencegahan dan pemberantasan korupsi, narkoba, judi, dan penyeludupan.	JATIM BERKAH-AMANAH Memperkuat Penyelenggaraan Tata Kelola Pemerintahan yang Baik, Bersih, Efektif, Berdaya Guna dan Partisipatif 4. Pembangunan Pemerintahan	-		550.000.000,00	BAGIAN HUKUM
	4.01.02.2.03.0003	Pendokumentasian Produk Hukum dan Pengelolaan Informasi Hukum														
			Jumlah Produk Hukum dan Pengelolaan Informasi Hukum yang Didokumentasi				763 Dokumen	130.000.000,00	Kab. Bondowoso, Semua Kecamatan, Semua Kel/Desa	DANA ALOKASI UMUM (DAU), PENDAPATAN BAGI HASIL PAJAK ROKOK	Memperkuat reformasi politik, hukum dan birokrasi, serta memperkuat pencegahan dan pemberantasan korupsi, narkoba, judi, dan penyeludupan.	4. Pembangunan Pemerintahan	-		650.000.000,00	BAGIAN HUKUM
		BAGIAN KESEJAHTERAAN RAKYAT						**21.194.203.702,00**							**54.045.571.800,00**	
	4	**UNSUR PENDUKUNG URUSAN PEMERINTAHAN**						**21.194.203.702,00**							**54.045.571.800,00**	
	4.01	**SEKRETARIAT DAERAH**						**21.194.203.702,00**							**54.045.571.800,00**	
1.	**4.01.02**	**PROGRAM PEMERINTAHAN DAN KESEJAHTERAAN RAKYAT**	**-**	**-**			**-**	**21.194.203.702,00**						**-**	**54.045.571.800,00**	
	4.01.02.2.02	Pelaksanaan Kebijakan Kesejahteraan Rakyat	-	-			-	21.194.203.702,00			-	4. Pembangunan Pemerintahan	-	-	54.045.571.800,00	BAGIAN KESEJAHTERAAN RAKYAT
	4.01.02.2.02.0001	Fasilitasi Pengelolaan Bina Mental Spiritual														
			Jumlah Dokumen Hasil Fasilitasi Pengelolaan Bina Mental Spiritual				6 Dokumen	5.004.400.802,00	Kab. Bondowoso, Semua Kecamatan, Semua Kel/Desa	DAU YANG DITENTUKAN PENGGUNAANNYA BIDANG KESEHATAN	-	4. Pembangunan Pemerintahan	-		5.199.668.000,00	BAGIAN KESEJAHTERAAN RAKYAT
	4.01.02.2.02.0003	Pelaksanaan Kebijakan, Evaluasi, dan Capaian Kinerja Terkait Kesejahteraan Masyarakat														

NO	KODE	URUSAN / BIDANG URUSAN / PROGRAM / OUTCOME / KEGIATAN / SUB KEGIATAN	INDIKATOR PROGRAM / KEGIATAN / SUB KEGIATAN	TARGET AKHIR PERIODE RENSTRA OPD	REALISASI CAPAIAN RENJA OPD TAHUN 2024	PRAKIRAAN CAPAIAN TARGET RENJA OPD TAHUN 2025	CAPAIAN KINERJA DAN KERANGKA PENDANAAN						KELOMPOK SASARAN	PRAKIRAAN MAJU RENCANA TAHUN 2027		PERANGKAT DAERAH PENANGGUNG JAWAB
							TARGET 2026	PAGU INDIKATIF (Rp)	LOKASI	SUMBER DANA	PRIORITAS			TARGET	PAGU INDIKATIF (Rp)	
											NASIONAL	DAERAH				
1	2	3	4	5	6	7	8	9	10	11	12	13	14	15	16	17
			Jumlah Dokumen Hasil Kebijakan, Evaluasi, dan Capaian Kinerja Terkait Kesejahteraan Masyarakat yang Meliputi Urusan Kepemudaan dan Olahraga, Pariwisata, Pendidikan, Kebudayaan, Perpustakaan, Kearsipan, Trantibum Linmas				10 Dokumen	16.189.802.900,00	Kab. Bondowoso, Semua Kecamatan, Semua Kel/Desa	SISA LEBIH PERHITUNGAN ANGGARAN TAHUN SEBELUMNYA	-	4. Pemban gunan Pem erintahan	-		48.845.903.800,00	BAGIAN KESEJAHTERAAN RAKYAT
	4.01.02.2.02.0006	Peningkatan Kesadaran Keluarga dalam Peningkatan Pendidikan dan Keterampilan untuk Mewujudkan Sumber Daya Manusia yang Berkualitas dan Berdaya Saing														
			Jumlah Keluarga yang Mengikuti Peningkatan Kesadaran Keluarga dalam Peningkatan Pendidikan dan Keterampilan untuk Mewujudkan Sumber Daya Manusia yang Berkualitas dan Berdaya Saing				0 Keluarga	0,00	Kab. Bondowoso, Semua Kecamatan, Semua Kel/Desa	PENDAPATAN ASLI DAERAH (PAD)	-	4. Pemban gunan Pem erintahan	-		0,00	BAGIAN KESEJAHTERAAN RAKYAT
		BAGIAN PEREKONOMIAN DAN ADMINISTRASI PEMBANGUNAN						**2.265.380.800,00**							**2.850.000.000,00**	
	4	**UNSUR PENDUKUNG URUSAN PEMERINTAHAN**						**2.265.380.800,00**							**2.850.000.000,00**	
	4.01	**SEKRETARIAT DAERAH**						**2.265.380.800,00**							**2.850.000.000,00**	
1.	**4.01.03**	**PROGRAM PEREKONOMIAN DAN PEMBANGUNAN**	**-**	**-**			**-**	**2.265.380.800,00**						**-**	**2.850.000.000,00**	
	4.01.03.2.01	Pelaksanaan Kebijakan Perekonomian	-	-			-	1.577.000.000,00			-	4. Pemban gunan Pem erintahan	-	-	1.550.000.000,00	BAGIAN PEREKONOMIAN DAN ADMINISTRASI PEMBANGUNAN
	4.01.03.2.01.0001	Koordinasi, Sinkronisasi, Monitoring dan Evaluasi Kebijakan Pengelolaan BUMD dan BLUD														
			Jumlah Dokumen Hasil Koordinasi, Sinkronisasi, Monitoring dan Evaluasi Kebijakan Pengelolaan BUMD dan BLUD				1 Dokumen	1.512.000.000,00	Kab. Bondowoso, Semua Kecamatan, Semua Kel/Desa	SISA LEBIH PERHITUNGAN ANGGARAN TAHUN SEBELUMNYA	-	4. Pemban gunan Pem erintahan	-		1.100.000.000,00	BAGIAN PEREKONOMIAN DAN ADMINISTRASI PEMBANGUNAN
	4.01.03.2.01.0002	Pengendalian dan Distribusi Perekonomian														
			Jumlah Laporan Hasil Pengendalian dan Distribusi Perekonomian				4 Laporan	65.000.000,00	Kab. Bondowoso, Semua Kecamatan, Semua Kel/Desa	SISA LEBIH PERHITUNGAN ANGGARAN TAHUN SEBELUMNYA	-	4. Pemban gunan Pem erintahan	-		450.000.000,00	BAGIAN PEREKONOMIAN DAN ADMINISTRASI PEMBANGUNAN
	4.01.03.2.02	Pelaksanaan Administrasi Pembangunan	-	-			-	58.675.300,00			-	4. Pemban gunan Pem erintahan	-	-	400.000.000,00	BAGIAN PEREKONOMIAN DAN ADMINISTRASI PEMBANGUNAN
	4.01.03.2.02.0001	Fasilitasi Penyusunan Program Pembangunan														
			Jumlah Dokumen Hasil Fasilitasi Penyusunan Program Pembangunan Daerah				1 Dokumen	33.675.300,00	Kab. Bondowoso, Semua Kecamatan, Semua Kel/Desa	SISA LEBIH PERHITUNGAN ANGGARAN TAHUN SEBELUMNYA	-	4. Pemban gunan Pem erintahan	-		150.000.000,00	BAGIAN PEREKONOMIAN DAN ADMINISTRASI PEMBANGUNAN
	4.01.03.2.02.0002	Pengendalian dan Evaluasi Program Pembangunan														

NO	KODE	URUSAN / BIDANG URUSAN / PROGRAM / OUTCOME / KEGIATAN / SUB KEGIATAN	INDIKATOR PROGRAM / KEGIATAN / SUB KEGIATAN	TARGET AKHIR PERIODE RENSTRA OPD	REALISASI CAPAIAN RENJA OPD TAHUN 2024	PRAKIRAAN CAPAIAN TARGET RENJA OPD TAHUN 2025	CAPAIAN KINERJA DAN KERANGKA PENDANAAN						KELOMPOK SASARAN	PRAKIRAAN MAJU RENCANA TAHUN 2027		PERANGKAT DAERAH PENANGGUNG JAWAB
							TARGET 2026	PAGU INDIKATIF (Rp)	LOKASI	SUMBER DANA	PRIORITAS			TARGET	PAGU INDIKATIF (Rp)	
											NASIONAL	DAERAH				
1	2	3	4	5	6	7	8	9	10	11	12	13	14	15	16	17
			Jumlah Laporan Hasil Pengendalian dan Evaluasi Program Pembangunan				186 Laporan	10.000.000,00	Kab. Bondowoso, Semua Kecamatan, Semua Kel/Desa	SISA LEBIH PERHITUNGAN ANGGARAN TAHUN SEBELUMNYA	-	4. Pemban gunan Pem erintahan	-		100.000.000,00	BAGIAN PEREKONOMIAN DAN ADMINISTRASI PEMBANGUNAN
	4.01.03.2.02.0003	Pengelolaan Evaluasi dan Pelaporan Pelaksanaan Pembangunan														
			Jumlah Laporan Hasil Pengelolaan Evaluasi dan Pelaporan Pelaksanaan Pembangunan				24 Laporan	15.000.000,00	Kab. Bondowoso, Semua Kecamatan, Semua Kel/Desa	SISA LEBIH PERHITUNGAN ANGGARAN TAHUN SEBELUMNYA	-	4. Pemban gunan Pem erintahan	-		150.000.000,00	BAGIAN PEREKONOMIAN DAN ADMINISTRASI PEMBANGUNAN
	4.01.03.2.04	Pemantauan Kebijakan Sumber Daya Alam	-	-			-	629.705.500,00			-	4. Pemban gunan Pem erintahan	-	-	900.000.000,00	BAGIAN PEREKONOMIAN DAN ADMINISTRASI PEMBANGUNAN
	4.01.03.2.04.0001	Koordinasi, Sinkronisasi dan Evaluasi Kebijakan Pertanian, Kehutanan, Kelautan, dan Perikanan														
			Jumlah Dokumen Hasil Koordinasi, Sinkronisasi, dan Evaluasi Kebijakan Urusan Pertanian, Pangan, Kehutanan, Kelautan dan Perikanan, Perdagangan, Perindustrian, KUKM, Penanaman Modal, Tenaga Kerja				2 Dokumen	599.705.500,00	Kab. Bondowoso, Semua Kecamatan, Semua Kel/Desa	SISA LEBIH PERHITUNGAN ANGGARAN TAHUN SEBELUMNYA, DBH CUKAI HASIL TEMBAKAU (CHT)	-	4. Pemban gunan Pem erintahan	-		725.000.000,00	BAGIAN PEREKONOMIAN DAN ADMINISTRASI PEMBANGUNAN
	4.01.03.2.04.0002	Koordinasi, Sinkronisasi dan Evaluasi Kebijakan Pertambangan dan Lingkungan Hidup														
			Jumlah Dokumen Hasil Koordinasi, Sinkronisasi, dan Evaluasi Kebijakan Urusan Pertambangan dan Sumber Daya Mineral, Lingkungan Hidup, Kominfo, Perhubungan, Statistik, Persandian				1 Dokumen	15.000.000,00	Kab. Bondowoso, Semua Kecamatan, Semua Kel/Desa	SISA LEBIH PERHITUNGAN ANGGARAN TAHUN SEBELUMNYA	-	4. Pemban gunan Pem erintahan	-		75.000.000,00	BAGIAN PEREKONOMIAN DAN ADMINISTRASI PEMBANGUNAN
	4.01.03.2.04.0003	Koordinasi, Sinkronisasi dan Evaluasi Kebijakan Energi dan Air														
			Jumlah Dokumen Hasil Koordinasi, Sinkronisasi, dan Evaluasi Kebijakan Urusan Energi dan Air, Pekerjaan Umum dan Penataan Ruang, Perumahan Rakyat dan Kawasan Permukiman, Pertanahan				2 Dokumen	15.000.000,00	Kab. Bondowoso, Semua Kecamatan, Semua Kel/Desa	SISA LEBIH PERHITUNGAN ANGGARAN TAHUN SEBELUMNYA	-	4. Pemban gunan Pem erintahan	-		100.000.000,00	BAGIAN PEREKONOMIAN DAN ADMINISTRASI PEMBANGUNAN
		BAGIAN PENGADAAN BARANG DAN JASA						**823.132.300,00**							**1.309.516.800,00**	
	4	**UNSUR PENDUKUNG URUSAN PEMERINTAHAN**						**823.132.300,00**							**1.309.516.800,00**	
	4.01	**SEKRETARIAT DAERAH**						**823.132.300,00**							**1.309.516.800,00**	
1.	**4.01.03**	**PROGRAM PEREKONOMIAN DAN PEMBANGUNAN**	**-**	**-**			**-**	**823.132.300,00**						**-**	**1.309.516.800,00**	

NO	KODE	URUSAN / BIDANG URUSAN / PROGRAM / OUTCOME / KEGIATAN / SUB KEGIATAN	INDIKATOR PROGRAM / KEGIATAN / SUB KEGIATAN	TARGET AKHIR PERIODE RENSTRA OPD	REALISASI CAPAIAN RENJA OPD TAHUN 2024	PRAKIRAAN CAPAIAN TARGET RENJA OPD TAHUN 2025	CAPAIAN KINERJA DAN KERANGKA PENDANAAN						KELOMPOK SASARAN	PRAKIRAAN MAJU RENCANA TAHUN 2027		PERANGKAT DAERAH PENANGGUNG JAWAB
							TARGET 2026	PAGU INDIKATIF (Rp)	LOKASI	SUMBER DANA	PRIORITAS			TARGET	PAGU INDIKATIF (Rp)	
											NASIONAL	DAERAH				
1	2	3	4	5	6	7	8	9	10	11	12	13	14	15	16	17
	4.01.03.2.03	Pengelolaan Pengadaan Barang dan Jasa	-	-			-	823.132.300,00			-	4. Pemban gunan Pem erintahan	-	-	1.309.516.800,00	BAGIAN PENGADAAN BARANG DAN JASA
	4.01.03.2.03.0001	Pengelolaan Pengadaan Barang dan Jasa														
			Jumlah Dokumen Hasil Pengelolaan Pengadaan Barang dan Jasa				30 Dokumen	314.072.300,00	Kab. Bondowoso, Semua Kecamatan, Semua Kel/Desa	SISA LEBIH PERHITUNGAN ANGGARAN TAHUN SEBELUMNYA	-	4. Pemban gunan Pem erintahan	-		416.631.200,00	BAGIAN PENGADAAN BARANG DAN JASA
	4.01.03.2.03.0002	Pengelolaan Layanan Pengadaan Secara Elektronik														
			Jumlah Dokumen Hasil Layanan Pengadaan Secara Elektronik				12 Dokumen	343.281.000,00	Kab. Bondowoso, Semua Kecamatan, Semua Kel/Desa	SISA LEBIH PERHITUNGAN ANGGARAN TAHUN SEBELUMNYA	-	4. Pemban gunan Pem erintahan	-		100.000.000,00	BAGIAN PENGADAAN BARANG DAN JASA
	4.01.03.2.03.0003	Pembinaan dan Advokasi Pengadaan Barang dan Jasa														
			Jumlah Orang yang Mengikuti Pembinaan dan Advokasi Pengadaan Barang dan Jasa				302 Orang	165.779.000,00	Kab. Bondowoso, Semua Kecamatan, Semua Kel/Desa	SISA LEBIH PERHITUNGAN ANGGARAN TAHUN SEBELUMNYA	-	4. Pemban gunan Pem erintahan	-		792.885.600,00	BAGIAN PENGADAAN BARANG DAN JASA
		BAGIAN ORGANISASI						**250.115.000,00**							**970.000.000,00**	
	4	**UNSUR PENDUKUNG URUSAN PEMERINTAHAN**						**250.115.000,00**							**970.000.000,00**	
	4.01	**SEKRETARIAT DAERAH**						**250.115.000,00**							**970.000.000,00**	
1.	**4.01.01**	**PROGRAM PENUNJANG URUSAN PEMERINTAHAN DAERAH KABUPATEN/KOTA**	**-**	**-**			**-**	**250.115.000,00**						**-**	**970.000.000,00**	
	4.01.01.2.13	Penataan Organisasi	-	-			-	250.115.000,00			-	4. Pemban gunan Pem erintahan	-	-	970.000.000,00	BAGIAN ORGANISASI
	4.01.01.2.13.0001	Pengelolaan Kelembagaan dan Analisis Jabatan														
			Jumlah Dokumen Pengelolaan Kelembagaan dan Analisis Jabatan				6 Dokumen	83.002.500,00	Kab. Bondowoso, Semua Kecamatan, Semua Kel/Desa	SISA LEBIH PERHITUNGAN ANGGARAN TAHUN SEBELUMNYA	-	4. Pemban gunan Pem erintahan	-		220.000.000,00	BAGIAN ORGANISASI
	4.01.01.2.13.0002	Fasilitasi Pelayanan Publik dan Tata Laksana														
			Jumlah Laporan Hasil Fasilitasi Pelayanan Publik dan Tata Laksana				12 Laporan	39.883.000,00	Kab. Bondowoso, Semua Kecamatan, Semua Kel/Desa	SISA LEBIH PERHITUNGAN ANGGARAN TAHUN SEBELUMNYA	-	4. Pemban gunan Pem erintahan	-		150.000.000,00	BAGIAN ORGANISASI
	4.01.01.2.13.0003	Peningkatan Kinerja dan Reformasi Birokrasi														

NO	KODE	URUSAN / BIDANG URUSAN / PROGRAM / OUTCOME / KEGIATAN / SUB KEGIATAN	INDIKATOR PROGRAM / KEGIATAN / SUB KEGIATAN	TARGET AKHIR PERIODE RENSTRA OPD	REALISASI CAPAIAN RENJA OPD TAHUN 2024	PRAKIRAAN CAPAIAN TARGET RENJA OPD TAHUN 2025	CAPAIAN KINERJA DAN KERANGKA PENDANAAN						KELOMPOK SASARAN	PRAKIRAAN MAJU RENCANA TAHUN 2027		PERANGKAT DAERAH PENANGGUNG JAWAB
							TARGET 2026	PAGU INDIKATIF (Rp)	LOKASI	SUMBER DANA	PRIORITAS			TARGET	PAGU INDIKATIF (Rp)	
											NASIONAL	DAERAH				
1	2	3	4	5	6	7	8	9	10	11	12	13	14	15	16	17
			Jumlah Dokumen Peningkatan Kinerja dan Reformasi Birokrasi				2 Dokumen	84.229.500,00	Kab. Bondowoso, Semua Kecamatan, Semua Kel/Desa	SISA LEBIH PERHITUNGAN ANGGARAN TAHUN SEBELUMNYA	-	4. Pemban gunan Pem erintahan	-		250.000.000,00	BAGIAN ORGANISASI
	4.01.01.2.13.0004	Monitoring, Evaluasi dan Pengendalian Kualitas Pelayanan Publik dan Tata Laksana														
			Jumlah Dokumen Monitoring, Evaluasi dan Pengendalian Kualitas Pelayanan Publik dan Tata Laksana				2 Dokumen	43.000.000,00	Kab. Bondowoso, Semua Kecamatan, Semua Kel/Desa	SISA LEBIH PERHITUNGAN ANGGARAN TAHUN SEBELUMNYA	-	4. Pemban gunan Pem erintahan	-		250.000.000,00	BAGIAN ORGANISASI
	4.01.01.2.13.0005	Koordinasi dan Penyusunan Laporan Kinerja Pemerintah Daerah														
			Jumlah Dokumen Koordinasi dan Penyusunan Laporan Kinerja Pemerintah Daerah				15 Dokumen	0,00	Kab. Bondowoso, Semua Kecamatan, Semua Kel/Desa	SISA LEBIH PERHITUNGAN ANGGARAN TAHUN SEBELUMNYA	-	4. Pemban gunan Pem erintahan	-		100.000.000,00	BAGIAN ORGANISASI
		BAGIAN UMUM						**12.004.647.532,00**							**12.672.448.744,00**	
	4	**UNSUR PENDUKUNG URUSAN PEMERINTAHAN**						**12.004.647.532,00**							**12.672.448.744,00**	
	4.01	**SEKRETARIAT DAERAH**						**12.004.647.532,00**							**12.672.448.744,00**	
1.	**4.01.01**	**PROGRAM PENUNJANG URUSAN PEMERINTAHAN DAERAH KABUPATEN/KOTA**	**-**	**-**			**-**	**12.004.647.532,00**						**-**	**12.672.448.744,00**	
	4.01.01.2.06	Administrasi Umum Perangkat Daerah	-	-			-	2.158.281.900,00			-	4. Pemban gunan Pem erintahan	-	-	3.231.780.900,00	BAGIAN UMUM
	4.01.01.2.06.0001	Penyediaan Komponen Instalasi Listrik/Penerangan Bangunan Kantor														
			Jumlah Paket Komponen Instalasi Listrik/Penerangan Bangunan Kantor yang Disediakan				125 Paket	67.390.000,00	Kab. Bondowoso, Semua Kecamatan, Semua Kel/Desa	SISA LEBIH PERHITUNGAN ANGGARAN TAHUN SEBELUMNYA	-	4. Pemban gunan Pem erintahan	-		173.306.000,00	BAGIAN UMUM
	4.01.01.2.06.0002	Penyediaan Peralatan dan Perlengkapan Kantor														
			Jumlah Paket Peralatan dan Perlengkapan Kantor yang Disediakan				540 Paket	102.405.000,00	Kab. Bondowoso, Semua Kecamatan, Semua Kel/Desa	SISA LEBIH PERHITUNGAN ANGGARAN TAHUN SEBELUMNYA	-	4. Pemban gunan Pem erintahan	-		533.393.600,00	BAGIAN UMUM
	4.01.01.2.06.0003	Penyediaan Peralatan Rumah Tangga														
			Jumlah Paket Peralatan Rumah Tangga yang Disediakan				300 Paket	20.025.000,00	Kab. Bondowoso, Semua Kecamatan, Semua Kel/Desa	SISA LEBIH PERHITUNGAN ANGGARAN TAHUN SEBELUMNYA	-	4. Pemban gunan Pem erintahan	-		30.000.200,00	BAGIAN UMUM
	4.01.01.2.06.0004	Penyediaan Bahan Logistik Kantor														

NO	KODE	URUSAN / BIDANG URUSAN / PROGRAM / OUTCOME / KEGIATAN / SUB KEGIATAN	INDIKATOR PROGRAM / KEGIATAN / SUB KEGIATAN	TARGET AKHIR PERIODE RENSTRA OPD	REALISASI CAPAIAN RENJA OPD TAHUN 2024	PRAKIRAAN CAPAIAN TARGET RENJA OPD TAHUN 2025	CAPAIAN KINERJA DAN KERANGKA PENDANAAN						KELOMPOK SASARAN	PRAKIRAAN MAJU RENCANA TAHUN 2027		PERANGKAT DAERAH PENANGGUNG JAWAB
							TARGET 2026	PAGU INDIKATIF (Rp)	LOKASI	SUMBER DANA	PRIORITAS			TARGET	PAGU INDIKATIF (Rp)	
											NASIONAL	DAERAH				
1	2	3	4	5	6	7	8	9	10	11	12	13	14	15	16	17
			Jumlah Paket Bahan Logistik Kantor yang Disediakan				300 Paket	558.685.000,00	Kab. Bondowoso, Semua Kecamatan, Semua Kel/Desa	SISA LEBIH PERHITUNGAN ANGGARAN TAHUN SEBELUMNYA	-	4. Pemban gunan Pem erintahan	-		571.382.000,00	BAGIAN UMUM
	4.01.01.2.06.0005	Penyediaan Barang Cetakan dan Penggandaan														
			Jumlah Paket Barang Cetakan dan Penggandaan yang Disediakan				25 Paket	118.064.900,00	Kab. Bondowoso, Semua Kecamatan, Semua Kel/Desa	SISA LEBIH PERHITUNGAN ANGGARAN TAHUN SEBELUMNYA	-	4. Pemban gunan Pem erintahan	-		266.500.000,00	BAGIAN UMUM
	4.01.01.2.06.0006	Penyediaan Bahan Bacaan dan Peraturan Perundang-undangan														
			Jumlah Dokumen Bahan Bacaan dan Peraturan Perundang-Undangan yang Disediakan				15 Dokumen	0,00	Kab. Bondowoso, Semua Kecamatan, Semua Kel/Desa	SISA LEBIH PERHITUNGAN ANGGARAN TAHUN SEBELUMNYA	-	4. Pemban gunan Pem erintahan	-		120.000.000,00	BAGIAN UMUM
	4.01.01.2.06.0008	Fasilitasi Kunjungan Tamu														
			Jumlah Laporan Fasilitasi Kunjungan Tamu				24 Laporan	606.833.000,00	Kab. Bondowoso, Semua Kecamatan, Semua Kel/Desa	SISA LEBIH PERHITUNGAN ANGGARAN TAHUN SEBELUMNYA	-	4. Pemban gunan Pem erintahan	-		648.715.100,00	BAGIAN UMUM
	4.01.01.2.06.0009	Penyelenggaraan Rapat Koordinasi dan Konsultasi SKPD														
			Jumlah Laporan Penyelenggaraan Rapat Koordinasi dan Konsultasi SKPD				120 Laporan	684.879.000,00	Kab. Bondowoso, Semua Kecamatan, Semua Kel/Desa	SISA LEBIH PERHITUNGAN ANGGARAN TAHUN SEBELUMNYA	-	4. Pemban gunan Pem erintahan	-		888.484.000,00	BAGIAN UMUM
	4.01.01.2.07	Pengadaan Barang Milik Daerah Penunjang Urusan Pemerintah Daerah	-	-			-	3.264.192.000,00			-	4. Pemban gunan Pem erintahan	-	-	3.438.384.460,00	BAGIAN UMUM
	4.01.01.2.07.0001	Pengadaan Kendaraan Perorangan Dinas atau Kendaraan Dinas Jabatan														
			Jumlah Unit Kendaraan Perorangan Dinas atau Kendaraan Dinas Jabatan yang Disediakan				14 Unit	2.933.982.000,00	Kab. Bondowoso, Semua Kecamatan, Semua Kel/Desa	SISA LEBIH PERHITUNGAN ANGGARAN TAHUN SEBELUMNYA	-	4. Pemban gunan Pem erintahan	-		2.625.176.660,00	BAGIAN UMUM
	4.01.01.2.07.0005	Pengadaan Mebel														
			Jumlah Paket Mebel yang Disediakan				25 Unit	33.825.000,00	Kab. Bondowoso, Semua Kecamatan, Semua Kel/Desa	SISA LEBIH PERHITUNGAN ANGGARAN TAHUN SEBELUMNYA	-	4. Pemban gunan Pem erintahan	-		61.249.500,00	BAGIAN UMUM
	4.01.01.2.07.0006	Pengadaan Peralatan dan Mesin Lainnya														
			Jumlah Unit Peralatan dan Mesin Lainnya yang Disediakan				49 Unit	296.385.000,00	Kab. Bondowoso, Semua Kecamatan, Semua Kel/Desa	SISA LEBIH PERHITUNGAN ANGGARAN TAHUN SEBELUMNYA	-	4. Pemban gunan Pem erintahan	-		751.958.300,00	BAGIAN UMUM

NO	KODE	URUSAN / BIDANG URUSAN / PROGRAM / OUTCOME / KEGIATAN / SUB KEGIATAN	INDIKATOR PROGRAM / KEGIATAN / SUB KEGIATAN	TARGET AKHIR PERIODE RENSTRA OPD	REALISASI CAPAIAN RENJA OPD TAHUN 2024	PRAKIRAAN CAPAIAN TARGET RENJA OPD TAHUN 2025	CAPAIAN KINERJA DAN KERANGKA PENDANAAN						KELOMPOK SASARAN	PRAKIRAAN MAJU RENCANA TAHUN 2027		PERANGKAT DAERAH PENANGGUNG JAWAB
							TARGET 2026	PAGU INDIKATIF (Rp)	LOKASI	SUMBER DANA	PRIORITAS			TARGET	PAGU INDIKATIF (Rp)	
											NASIONAL	DAERAH				
1	2	3	4	5	6	7	8	9	10	11	12	13	14	15	16	17
	4.01.01.2.08	Penyediaan Jasa Penunjang Urusan Pemerintahan Daerah	-	-			-	3.077.348.000,00			-	4. Pemban gunan Pem erintahan	-	-	2.613.824.502,00	BAGIAN UMUM
	4.01.01.2.08.0001	Penyediaan Jasa Surat Menyurat														
			Jumlah Laporan Penyediaan Jasa Surat Menyurat				60 Laporan	15.000.000,00	Kab. Bondowoso, Semua Kecamatan, Semua Kel/Desa	SISA LEBIH PERHITUNGAN ANGGARAN TAHUN SEBELUMNYA	-	4. Pemban gunan Pem erintahan	-		19.803.000,00	BAGIAN UMUM
	4.01.01.2.08.0002	Penyediaan Jasa Komunikasi, Sumber Daya Air dan Listrik														
			Jumlah Laporan Penyediaan Jasa Komunikasi, Sumber Daya Air dan Listrik yang Disediakan				48 Laporan	846.510.000,00	Kab. Bondowoso, Semua Kecamatan, Semua Kel/Desa	SISA LEBIH PERHITUNGAN ANGGARAN TAHUN SEBELUMNYA	-	4. Pemban gunan Pem erintahan	-		946.000.000,00	BAGIAN UMUM
	4.01.01.2.08.0004	Penyediaan Jasa Pelayanan Umum Kantor														
			Jumlah Laporan Penyediaan Jasa Pelayanan Umum Kantor yang Disediakan				12 Laporan	2.215.838.000,00	Kab. Bondowoso, Semua Kecamatan, Semua Kel/Desa	SISA LEBIH PERHITUNGAN ANGGARAN TAHUN SEBELUMNYA	-	4. Pemban gunan Pem erintahan	-		1.648.021.502,00	BAGIAN UMUM
	4.01.01.2.09	Pemeliharaan Barang Milik Daerah Penunjang Urusan Pemerintahan Daerah	-	-			-	1.919.922.500,00			-	4. Pemban gunan Pem erintahan	-	-	1.551.128.650,00	BAGIAN UMUM
	4.01.01.2.09.0001	Penyediaan Jasa Pemeliharaan, Biaya Pemeliharaan, dan Pajak Kendaraan Perorangan Dinas atau Kendaraan Dinas Jabatan														
			Jumlah Kendaraan Perorangan Dinas atau Kendaraan Dinas Jabatan yang Dipelihara dan dibayarkan Pajaknya				100 Unit	1.625.027.500,00	Kab. Bondowoso, Semua Kecamatan, Semua Kel/Desa	SISA LEBIH PERHITUNGAN ANGGARAN TAHUN SEBELUMNYA	-	4. Pemban gunan Pem erintahan	-		619.095.299,00	BAGIAN UMUM
	4.01.01.2.09.0006	Pemeliharaan Peralatan dan Mesin Lainnya														
			Jumlah Peralatan dan Mesin Lainnya yang Dipelihara				20 Unit	175.250.000,00	Kab. Bondowoso, Semua Kecamatan, Semua Kel/Desa	PENDAPATAN ASLI DAERAH (PAD), SISA LEBIH PERHITUNGAN ANGGARAN TAHUN SEBELUMNYA	-	4. Pemban gunan Pem erintahan	-		161.700.000,00	BAGIAN UMUM
	4.01.01.2.09.0010	Pemeliharaan/Rehabilitasi Sarana dan Prasarana Gedung Kantor atau Bangunan Lainnya														
			Jumlah Sarana dan Prasarana Gedung Kantor atau Bangunan Lainnya yang Dipelihara/Direhabilitasi				20 Unit	119.645.000,00	Kab. Bondowoso, Semua Kecamatan, Semua Kel/Desa	SISA LEBIH PERHITUNGAN ANGGARAN TAHUN SEBELUMNYA	-	4. Pemban gunan Pem erintahan	-		770.333.351,00	BAGIAN UMUM
	4.01.01.2.11	Administrasi Keuangan dan Operasional Kepala Daerah dan Wakil Kepala Daerah	-	-			-	1.081.847.132,00			-	4. Pemban gunan Pem erintahan	-	-	1.293.484.232,00	BAGIAN UMUM
	4.01.01.2.11.0001	Penyediaan Gaji dan Tunjangan Kepala Daerah dan Wakil Kepala Daerah														

NO	KODE	URUSAN / BIDANG URUSAN / PROGRAM / OUTCOME / KEGIATAN / SUB KEGIATAN	INDIKATOR PROGRAM / KEGIATAN / SUB KEGIATAN	TARGET AKHIR PERIODE RENSTRA OPD	REALISASI CAPAIAN RENJA OPD TAHUN 2024	PRAKIRAAN CAPAIAN TARGET RENJA OPD TAHUN 2025	CAPAIAN KINERJA DAN KERANGKA PENDANAAN						KELOMPOK SASARAN	PRAKIRAAN MAJU RENCANA TAHUN 2027		PERANGKAT DAERAH PENANGGUNG JAWAB
							TARGET 2026	PAGU INDIKATIF (Rp)	LOKASI	SUMBER DANA	PRIORITAS			TARGET	PAGU INDIKATIF (Rp)	
											NASIONAL	DAERAH				
1	2	3	4	5	6	7	8	9	10	11	12	13	14	15	16	17
			Jumlah Orang yang Menerima Gaji dan Tunjangan Kepala Daerah dan Wakil Kepala Daerah				24 Orang/Bulan	444.347.132,00	Kab. Bondowoso, Semua Kecamatan, Semua Kel/Desa	SISA LEBIH PERHITUNGAN ANGGARAN TAHUN SEBELUMNYA	-	4. Pemban gunan Pem erintahan	-		443.484.232,00	BAGIAN UMUM
	4.01.01.2.11.0002	Penyediaan Pakaian Dinas dan Atribut Kelengkapan Kepala Daerah dan Wakil Kepala Daerah														
			Jumlah Paket Pakaian Dinas dan Atribut Kelengkapan Kepala Daerah dan Wakil Kepala Daerah yang Disediakan				24 Paket	12.500.000,00	Kab. Bondowoso, Semua Kecamatan, Semua Kel/Desa	SISA LEBIH PERHITUNGAN ANGGARAN TAHUN SEBELUMNYA	-	4. Pemban gunan Pem erintahan	-		250.000.000,00	BAGIAN UMUM
	4.01.01.2.11.0004	Penyediaan Dana Penunjang Operasional Kepala Daerah dan Wakil Kepala Daerah														
			Jumlah Orang yang Menerima Dana Penunjang Operasional Kepala Daerah dan Wakil Kepala Daerah				24 Orang/Bulan	625.000.000,00	Kab. Bondowoso, Semua Kecamatan, Semua Kel/Desa	SISA LEBIH PERHITUNGAN ANGGARAN TAHUN SEBELUMNYA	-	4. Pemban gunan Pem erintahan	-		600.000.000,00	BAGIAN UMUM
	4.01.01.2.12	Fasilitasi Kerumahtanggaan Sekretariat Daerah	-	-			-	503.056.000,00			-	4. Pemban gunan Pem erintahan	-	-	543.846.000,00	BAGIAN UMUM
	4.01.01.2.12.0001	Penyediaan Kebutuhan Rumah Tangga Kepala Daerah														
			Jumlah Paket Kebutuhan Rumah Tangga Kepala Daerah yang Disediakan				6 Paket	35.028.000,00	Kab. Bondowoso, Semua Kecamatan, Semua Kel/Desa	SISA LEBIH PERHITUNGAN ANGGARAN TAHUN SEBELUMNYA	-	4. Pemban gunan Pem erintahan	-		67.000.000,00	BAGIAN UMUM
	4.01.01.2.12.0002	Penyediaan Kebutuhan Rumah Tangga Wakil Kepala Daerah														
			Jumlah Paket Kebutuhan Rumah Tangga Wakil Kepala Daerah yang Disediakan				6 Paket	35.028.000,00	Kab. Bondowoso, Semua Kecamatan, Semua Kel/Desa	SISA LEBIH PERHITUNGAN ANGGARAN TAHUN SEBELUMNYA	-	4. Pemban gunan Pem erintahan	-		67.000.000,00	BAGIAN UMUM
	4.01.01.2.12.0003	Penyediaan Kebutuhan Rumah Tangga Sekretariat Daerah														
			Jumlah Paket Kebutuhan Rumah Tangga Sekretariat Daerah yang Disediakan				8 Paket	433.000.000,00	Kab. Bondowoso, Semua Kecamatan, Semua Kel/Desa	SISA LEBIH PERHITUNGAN ANGGARAN TAHUN SEBELUMNYA	-	4. Pemban gunan Pem erintahan	-		409.846.000,00	BAGIAN UMUM
		BAGIAN PROTOKOL DAN KOMUNIKASI PIMPINAN						**739.190.300,00**							**1.700.000.000,00**	
	4	**UNSUR PENDUKUNG URUSAN PEMERINTAHAN**						**739.190.300,00**							**1.700.000.000,00**	
	4.01	**SEKRETARIAT DAERAH**						**739.190.300,00**							**1.700.000.000,00**	
1.	**4.01.01**	**PROGRAM PENUNJANG URUSAN PEMERINTAHAN DAERAH KABUPATEN/KOTA**	**-**	**-**			**-**	**739.190.300,00**						**-**	**1.700.000.000,00**	
	4.01.01.2.14	Pelaksanaan Protokol dan Komunikasi Pimpinan	-	-			-	739.190.300,00			-	4. Pemban gunan Pem erintahan	-	-	1.700.000.000,00	BAGIAN PROTOKOL DAN KOMUNIKASI PIMPINAN

NO	KODE	URUSAN / BIDANG URUSAN / PROGRAM / OUTCOME / KEGIATAN / SUB KEGIATAN	INDIKATOR PROGRAM / KEGIATAN / SUB KEGIATAN	TARGET AKHIR PERIODE RENSTRA OPD	REALISASI CAPAIAN RENJA OPD TAHUN 2024	PRAKIRAAN CAPAIAN TARGET RENJA OPD TAHUN 2025	CAPAIAN KINERJA DAN KERANGKA PENDANAAN						KELOMPOK SASARAN	PRAKIRAAN MAJU RENCANA TAHUN 2027		PERANGKAT DAERAH PENANGGUNG JAWAB
							TARGET 2026	PAGU INDIKATIF (Rp)	LOKASI	SUMBER DANA	PRIORITAS			TARGET	PAGU INDIKATIF (Rp)	
											NASIONAL	DAERAH				
1	2	3	4	5	6	7	8	9	10	11	12	13	14	15	16	17
	4.01.01.2.14.0001	Fasilitasi Keprotokolan														
			Jumlah Laporan Hasil Fasilitasi Keprotokolan				12 Laporan	695.613.000,00	Kab. Bondowoso, Semua Kecamatan, Semua Kel/Desa	SISA LEBIH PERHITUNGAN ANGGARAN TAHUN SEBELUMNYA	-	4. Pembangunan Pemerintahan	-		750.000.000,00	BAGIAN PROTOKOL DAN KOMUNIKASI PIMPINAN
	4.01.01.2.14.0002	Fasilitasi Komunikasi Pimpinan														
			Jumlah Laporan Hasil Fasilitasi Komunikasi Pimpinan				12 Laporan	13.552.300,00	Kab. Bondowoso, Semua Kecamatan, Semua Kel/Desa	SISA LEBIH PERHITUNGAN ANGGARAN TAHUN SEBELUMNYA	-	4. Pembangunan Pemerintahan	-		200.000.000,00	BAGIAN PROTOKOL DAN KOMUNIKASI PIMPINAN
	4.01.01.2.14.0003	Pendokumentasian Tugas Pimpinan														
			Jumlah Laporan Pendokumentasian Tugas Pimpinan				12 Laporan	30.025.000,00	Kab. Bondowoso, Semua Kecamatan, Semua Kel/Desa	SISA LEBIH PERHITUNGAN ANGGARAN TAHUN SEBELUMNYA	-	4. Pembangunan Pemerintahan	-		750.000.000,00	BAGIAN PROTOKOL DAN KOMUNIKASI PIMPINAN
		BAGIAN PERENCANAAN DAN KEUANGAN						**20.155.799.841,00**							**11.214.205.338,00**	
	4	**UNSUR PENDUKUNG URUSAN PEMERINTAHAN**						**20.155.799.841,00**							**11.214.205.338,00**	
	4.01	**SEKRETARIAT DAERAH**						**20.155.799.841,00**							**11.214.205.338,00**	
1.	**4.01.01**	**PROGRAM PENUNJANG URUSAN PEMERINTAHAN DAERAH KABUPATEN/KOTA**	**-**	**-**			**-**	**20.155.799.841,00**						**-**	**11.214.205.338,00**	
	4.01.01.2.01	Perencanaan, Penganggaran, dan Evaluasi Kinerja Perangkat Daerah	-	-			-	467.875.400,00			-	4. Pembangunan Pemerintahan	-	-	714.000.000,00	BAGIAN PERENCANAAN DAN KEUANGAN
	4.01.01.2.01.0001	Penyusunan Dokumen Perencanaan Perangkat Daerah														
			Jumlah Dokumen Perencanaan Perangkat Daerah				2 Dokumen	27.167.700,00	Kab. Bondowoso, Semua Kecamatan, Semua Kel/Desa	DANA ALOKASI UMUM (DAU)	-	4. Pembangunan Pemerintahan	-		39.595.900,00	BAGIAN PERENCANAAN DAN KEUANGAN
	4.01.01.2.01.0002	Koordinasi dan Penyusunan Dokumen RKA-SKPD														
			Jumlah Dokumen RKA-SKPD dan Laporan Hasil Koordinasi Penyusunan Dokumen RKA-SKPD				1 Dokumen	25.825.500,00	Kab. Bondowoso, Semua Kecamatan, Semua Kel/Desa	DANA ALOKASI UMUM (DAU)	-	4. Pembangunan Pemerintahan	-		18.441.600,00	BAGIAN PERENCANAAN DAN KEUANGAN
	4.01.01.2.01.0003	Koordinasi dan Penyusunan Dokumen Perubahan RKA-SKPD														
			Jumlah Dokumen Perubahan RKA-SKPD dan Laporan Hasil Koordinasi Penyusunan Dokumen Perubahan RKA-SKPD				1 Dokumen	22.379.600,00	Kab. Bondowoso, Semua Kecamatan, Semua Kel/Desa	DANA ALOKASI UMUM (DAU)	-	4. Pembangunan Pemerintahan	-		27.578.150,00	BAGIAN PERENCANAAN DAN KEUANGAN
	4.01.01.2.01.0004	Koordinasi dan Penyusunan DPA-SKPD														

NO	KODE	URUSAN / BIDANG URUSAN / PROGRAM / OUTCOME / KEGIATAN / SUB KEGIATAN	INDIKATOR PROGRAM / KEGIATAN / SUB KEGIATAN	TARGET AKHIR PERIODE RENSTRA OPD	REALISASI CAPAIAN RENJA OPD TAHUN 2024	PRAKIRAAN CAPAIAN TARGET RENJA OPD TAHUN 2025	CAPAIAN KINERJA DAN KERANGKA PENDANAAN						KELOMPOK SASARAN	PRAKIRAAN MAJU RENCANA TAHUN 2027		PERANGKAT DAERAH PENANGGUNG JAWAB
							TARGET 2026	PAGU INDIKATIF (Rp)	LOKASI	SUMBER DANA	PRIORITAS			TARGET	PAGU INDIKATIF (Rp)	
											NASIONAL	DAERAH				
1	2	3	4	5	6	7	8	9	10	11	12	13	14	15	16	17
			Jumlah Dokumen DPA-SKPD dan Laporan Hasil Koordinasi Penyusunan Dokumen DPA-SKPD				1 Dokumen	21.934.500,00	Kab. Bondowoso, Semua Kecamatan, Semua Kel/Desa	DANA ALOKASI UMUM (DAU)	-	4. Pemban gunan Pem erintahan	-		12.451.600,00	BAGIAN PERENCANAAN DAN KEUANGAN
	4.01.01.2.01.0005	Koordinasi dan Penyusunan Perubahan DPA- SKPD														
			Jumlah Dokumen Perubahan DPA-SKPD dan Laporan Hasil Koordinasi Penyusunan Dokumen Perubahan DPA-SKPD				1 Dokumen	27.631.700,00	Kab. Bondowoso, Semua Kecamatan, Semua Kel/Desa	DANA ALOKASI UMUM (DAU)	-	4. Pemban gunan Pem erintahan	-		5.543.200,00	BAGIAN PERENCANAAN DAN KEUANGAN
	4.01.01.2.01.0006	Koordinasi dan Penyusunan Laporan Capaian Kinerja dan Ikhtisar Realisasi Kinerja SKPD														
			Jumlah Laporan Capaian Kinerja dan Ikhtisar Realisasi Kinerja SKPD dan Laporan Hasil Koordinasi Penyusunan Laporan Capaian Kinerja dan Ikhtisar Realisasi Kinerja SKPD				3 Laporan	53.121.900,00	Kab. Bondowoso, Semua Kecamatan, Semua Kel/Desa	DANA ALOKASI UMUM (DAU)	-	4. Pemban gunan Pem erintahan	-		33.768.900,00	BAGIAN PERENCANAAN DAN KEUANGAN
	4.01.01.2.01.0007	Evaluasi Kinerja Perangkat Daerah														
			Jumlah Laporan Evaluasi Kinerja Perangkat Daerah				4 Laporan	243.830.000,00	Kab. Bondowoso, Semua Kecamatan, Semua Kel/Desa	DANA ALOKASI UMUM (DAU)	-	4. Pemban gunan Pem erintahan	-		426.625.700,00	BAGIAN PERENCANAAN DAN KEUANGAN
	4.01.01.2.01.0008	Penyelenggaraan Walidata Pendukung Statistik Sektoral Daerah														
			Jumlah Dokumen Hasil Penyelenggaraan Walidata Pendukung Statistik Sektoral Daerah				1 Dokumen	25.984.500,00	Kab. Bondowoso, Semua Kecamatan, Semua Kel/Desa	SISA LEBIH PERHITUNGAN ANGGARAN TAHUN SEBELUMNYA, DANA ALOKASI UMUM (DAU)	-	4. Pemban gunan Pem erintahan	-		99.994.950,00	BAGIAN PERENCANAAN DAN KEUANGAN
	4.01.01.2.01.0010	Pelaksanaan Forum Perangkat Daerah Berdasarkan Bidang Urusan yang Diampu dalam Rangka Penyusunan Dokumen Perencanaan Perangkat Daerah														
			Jumlah Berita Acara Hasil Forum Perangkat Daerah Berdasarkan Bidang Urusan yang Diampu dalam Rangka Penyusunan Dokumen Perencanaan Perangkat Daerah				1 Berita Acara	20.000.000,00	Kab. Bondowoso, Semua Kecamatan, Semua Kel/Desa	SISA LEBIH PERHITUNGAN ANGGARAN TAHUN SEBELUMNYA, DANA ALOKASI UMUM (DAU)	-	4. Pemban gunan Pem erintahan	-		50.000.000,00	BAGIAN PERENCANAAN DAN KEUANGAN
	4.01.01.2.02	Administrasi Keuangan Perangkat Daerah	-	-			-	19.604.949.441,00			-	4. Pemban gunan Pem erintahan	-	-	10.421.776.138,00	BAGIAN PERENCANAAN DAN KEUANGAN
	4.01.01.2.02.0001	Penyediaan Gaji dan Tunjangan ASN														
			Jumlah Orang yang Menerima Gaji dan Tunjangan ASN				155 Orang/bulan	19.437.924.641,00	Kab. Bondowoso, Semua Kecamatan, Semua Kel/Desa	DANA ALOKASI UMUM (DAU)	-	4. Pemban gunan Pem erintahan	-		10.219.247.338,00	BAGIAN PERENCANAAN DAN KEUANGAN

NO	KODE	URUSAN / BIDANG URUSAN / PROGRAM / OUTCOME / KEGIATAN / SUB KEGIATAN	INDIKATOR PROGRAM / KEGIATAN / SUB KEGIATAN	TARGET AKHIR PERIODE RENSTRA OPD	REALISASI CAPAIAN RENJA OPD TAHUN 2024	PRAKIRAAN CAPAIAN TARGET RENJA OPD TAHUN 2025	CAPAIAN KINERJA DAN KERANGKA PENDANAAN						KELOMPOK SASARAN	PRAKIRAAN MAJU RENCANA TAHUN 2027		PERANGKAT DAERAH PENANGGUNG JAWAB
							TARGET 2026	PAGU INDIKATIF (Rp)	LOKASI	SUMBER DANA	PRIORITAS			TARGET	PAGU INDIKATIF (Rp)	
											NASIONAL	DAERAH				
1	2	3	4	5	6	7	8	9	10	11	12	13	14	15	16	17
	4.01.01.2.02.0003	Pelaksanaan Penatausahaan dan Pengujian/Verifikasi Keuangan SKPD														
			Jumlah Dokumen Penatausahaan dan Pengujian/Verifikasi Keuangan SKPD				500 Dokumen	88.890.800,00	Kab. Bondowoso, Semua Kecamatan, Semua Kel/Desa	DANA ALOKASI UMUM (DAU)	-	4. Pemban gunan Pem erintahan	-		80.748.600,00	BAGIAN PERENCANAAN DAN KEUANGAN
	4.01.01.2.02.0005	Koordinasi dan Penyusunan Laporan Keuangan Akhir Tahun SKPD														
			Jumlah Laporan Keuangan Akhir Tahun SKPD dan Laporan Hasil Koordinasi Penyusunan Laporan Keuangan Akhir Tahun SKPD				2 Laporan	35.225.300,00	Kab. Bondowoso, Semua Kecamatan, Semua Kel/Desa	DANA ALOKASI UMUM (DAU)	-	4. Pemban gunan Pem erintahan	-		63.311.300,00	BAGIAN PERENCANAAN DAN KEUANGAN
	4.01.01.2.02.0006	Pengelolaan dan Penyiapan Bahan Tanggapan Pemeriksaan														
			Jumlah Dokumen Bahan Tanggapan Pemeriksaan dan Tindak Lanjut Pemeriksaan				1 Dokumen	3.000.000,00	Kab. Bondowoso, Semua Kecamatan, Semua Kel/Desa	DANA ALOKASI UMUM (DAU)	-	4. Pemban gunan Pem erintahan	-		20.134.700,00	BAGIAN PERENCANAAN DAN KEUANGAN
	4.01.01.2.02.0007	Koordinasi dan Penyusunan Laporan Keuangan Bulanan/ Triwulanan/ Semesteran SKPD														
			Jumlah Laporan Keuangan Bulanan/ Triwulanan/ Semesteran SKPD dan Laporan Koordinasi Penyusunan Laporan Keuangan Bulanan/Triwulana n/Semesteran SKPD				18 Laporan	9.966.700,00	Kab. Bondowoso, Semua Kecamatan, Semua Kel/Desa	DANA ALOKASI UMUM (DAU)	-	4. Pemban gunan Pem erintahan	-		10.196.500,00	BAGIAN PERENCANAAN DAN KEUANGAN
	4.01.01.2.02.0008	Penyusunan Pelaporan dan Analisis Prognosis Realisasi Anggaran														
			Jumlah Dokumen Pelaporan dan Analisis Prognosis Realisasi Anggaran				12 Dokumen	29.942.000,00	Kab. Bondowoso, Semua Kecamatan, Semua Kel/Desa	DANA ALOKASI UMUM (DAU)	-	4. Pemban gunan Pem erintahan	-		28.137.700,00	BAGIAN PERENCANAAN DAN KEUANGAN
	4.01.01.2.03	Administrasi Barang Milik Daerah pada Perangkat Daerah	-	-			-	82.975.000,00			-	4. Pemban gunan Pem erintahan	-	-	78.429.200,00	BAGIAN PERENCANAAN DAN KEUANGAN
	4.01.01.2.03.0005	Rekonsiliasi dan Penyusunan Laporan Barang Milik Daerah pada SKPD														
			Jumlah Laporan Rekonsiliasi dan Penyusunan Laporan Barang Milik Daerah pada SKPD				9 Laporan	28.359.600,00	Kab. Bondowoso, Semua Kecamatan, Semua Kel/Desa	DANA ALOKASI UMUM (DAU)	-	4. Pemban gunan Pem erintahan	-		24.316.000,00	BAGIAN PERENCANAAN DAN KEUANGAN
	4.01.01.2.03.0006	Penatausahaan Barang Milik Daerah pada SKPD														
			Jumlah Laporan Penatausahaan Barang Milik Daerah pada SKPD				2 Laporan	54.615.400,00	Kab. Bondowoso, Semua Kecamatan, Semua Kel/Desa	DANA ALOKASI UMUM (DAU)	-	4. Pemban gunan Pem erintahan	-		54.113.200,00	BAGIAN PERENCANAAN DAN KEUANGAN
	J U M L A H							**59.567.258.475,00**							**89.236.742.682,00**	

RENCANA KERJA ORGANISASI PERANGKAT DAERAH (RENJA OPD)
SEKRETARIAT DPRD KAB. BONDOWOSO
TAHUN 2026

NO	KODE	URUSAN / BIDANG URUSAN / PROGRAM / OUTCOME / KEGIATAN / SUB KEGIATAN	INDIKATOR PROGRAM / KEGIATAN / SUB KEGIATAN	TARGET AKHIR PERIODE RENSTRA OPD	REALISASI CAPAIAN RENJA OPD TAHUN 2024	PRAKIRAAN CAPAIAN TARGET RENJA OPD TAHUN 2025	CAPAIAN KINERJA DAN KERANGKA PENDANAAN						KELOMPOK SASARAN	PRAKIRAAN MAJU RENCANA TAHUN 2027		PERANGKAT DAERAH PENANGGUNG JAWAB
							TARGET 2026	PAGU INDIKATIF (Rp)	LOKASI	SUMBER DANA	PRIORITAS			TARGET	PAGU INDIKATIF (Rp)	
											NASIONAL	DAERAH				
1	2	3	4	5	6	7	8	9	10	11	12	13	14	15	16	17
		SEKRETARIAT DPRD						**37.135.489.050,00**							**51.121.381.387,00**	
	4	**UNSUR PENDUKUNG URUSAN PEMERINTAHAN**						**37.135.489.050,00**							**51.121.381.387,00**	
	4.02	**SEKRETARIAT DPRD**						**37.135.489.050,00**							**51.121.381.387,00**	
1.	**4.02.01**	**PROGRAM PENUNJANG URUSAN PEMERINTAHAN DAERAH KABUPATEN/KOTA**	***Persentase Dokumen Penyelenggaraan Pemerintahan yang sesuai Pedoman Yang di susun tepat waktu***	**-**			**100 %**	**26.772.645.250,00**						**-**	**30.644.489.187,00**	
		[Meningkatnya Penyelenggaraan Urusan Pemerintahan Daerah dengan Baik dan Efisien]	**Persentase Dokumen Perencanaan dan Evaluasi yang disusun** **Persentase Laporan Keuangan yang disusun** **Persentase Sarana dan Prasarana Aparatur yang layak fungsi**	**100**	**100**	**100**	**100**	**26.772.645.250,00**	-	-	-	-	-	-	**30.644.489.187,00**	-
	4.02.01.2.01	Perencanaan, Penganggaran, dan Evaluasi Kinerja Perangkat Daerah	*Jumlah Dokumen Perencanaan, Penganggaran dan Evaluasi Kinerja Perangkat Daerah yang disusun*	-			14 Dokumen	46.819.700,00			Memperkuat reformasi politik, hukum dan birokrasi, serta memperkuat pencegahan dan pemberantasan korupsi, narkoba, judi, dan penyeludupan.	JATIM BERKAH-AMANAH Memperkuat Penyelenggaraan Tata Kelola Pemerintahan yang Baik, Bersih, Efektif, Berdaya Guna dan Partisipatif 4. Pembangunan Pemerintahan	Sekretariat DPRD Kabupaten Bondowoso	-	50.000.000,00	SEKRETARIAT DPRD
	4.02.01.2.01.0001	Penyusunan Dokumen Perencanaan Perangkat Daerah														
			Jumlah Dokumen Perencanaan Perangkat Daerah				3 Dokumen	17.277.300,00	Kab. Bondowoso, Tenggarang, Tenggarang	SISA LEBIH PERHITUNGAN ANGGARAN TAHUN SEBELUMNYA	Memperkuat reformasi politik, hukum dan birokrasi, serta memperkuat pencegahan dan pemberantasan korupsi, narkoba, judi, dan penyeludupan.	JATIM BERKAH-AMANAH Memperkuat Penyelenggaraan Tata Kelola Pemerintahan yang Baik, Bersih, Efektif, Berdaya Guna dan Partisipatif 4. Pembangunan Pemerintahan	Sekretariat DPRD Kabupaten Bondowoso		23.612.700,00	SEKRETARIAT DPRD
	4.02.01.2.01.0002	Koordinasi dan Penyusunan Dokumen RKA-SKPD														

NO	KODE	URUSAN / BIDANG URUSAN / PROGRAM / OUTCOME / KEGIATAN / SUB KEGIATAN	INDIKATOR PROGRAM / KEGIATAN / SUB KEGIATAN	TARGET AKHIR PERIODE RENSTRA OPD	REALISASI CAPAIAN RENJA OPD TAHUN 2024	PRAKIRAAN CAPAIAN TARGET RENJA OPD TAHUN 2025	CAPAIAN KINERJA DAN KERANGKA PENDANAAN						KELOMPOK SASARAN	PRAKIRAAN MAJU RENCANA TAHUN 2027		PERANGKAT DAERAH PENANGGUNG JAWAB
							TARGET 2026	PAGU INDIKATIF (Rp)	LOKASI	SUMBER DANA	PRIORITAS			TARGET	PAGU INDIKATIF (Rp)	
											NASIONAL	DAERAH				
1	2	3	4	5	6	7	8	9	10	11	12	13	14	15	16	17
			Jumlah Dokumen RKA-SKPD dan Laporan Hasil Koordinasi Penyusunan Dokumen RKA-SKPD				1 Dokumen	2.615.200,00	Kab. Bondowoso, Tenggarang, Tenggarang	SISA LEBIH PERHITUNGAN ANGGARAN TAHUN SEBELUMNYA	Memperkuat reformasi politik, hukum dan birokrasi, serta memperkuat pencegahan dan pemberantasan korupsi, narkoba, judi, dan penyeludupan.	JATIM BERKAH-AMANAH Memperkuat Penyelenggaraan Tata Kelola Pemerintahan yang Baik, Bersih, Efektif, Berdaya Guna dan Partisipatif 4. Pembangunan Pemerintahan	Sekretariat DPRD Kabupaten Bondowoso		2.706.200,00	SEKRETARIAT DPRD
	4.02.01.2.01.0003	Koordinasi dan Penyusunan Dokumen Perubahan RKA-SKPD														
			Jumlah Dokumen Perubahan RKA-SKPD dan Laporan Hasil Koordinasi Penyusunan Dokumen Perubahan RKA-SKPD				1 Dokumen	1.997.200,00	Kab. Bondowoso, Tenggarang, Tenggarang	SISA LEBIH PERHITUNGAN ANGGARAN TAHUN SEBELUMNYA	Memperkuat reformasi politik, hukum dan birokrasi, serta memperkuat pencegahan dan pemberantasan korupsi, narkoba, judi, dan penyeludupan.	JATIM BERKAH-AMANAH Memperkuat Penyelenggaraan Tata Kelola Pemerintahan yang Baik, Bersih, Efektif, Berdaya Guna dan Partisipatif 4. Pembangunan Pemerintahan	Sekretariat DPRD Kabupaten Bondowoso		2.002.430,00	SEKRETARIAT DPRD
	4.02.01.2.01.0004	Koordinasi dan Penyusunan DPA-SKPD														
			Jumlah Dokumen DPA-SKPD dan Laporan Hasil Koordinasi Penyusunan Dokumen DPA-SKPD				1 Dokumen	13.132.200,00	Kab. Bondowoso, Tenggarang, Tenggarang	SISA LEBIH PERHITUNGAN ANGGARAN TAHUN SEBELUMNYA	Memperkuat reformasi politik, hukum dan birokrasi, serta memperkuat pencegahan dan pemberantasan korupsi, narkoba, judi, dan penyeludupan.	JATIM BERKAH-AMANAH Memperkuat Penyelenggaraan Tata Kelola Pemerintahan yang Baik, Bersih, Efektif, Berdaya Guna dan Partisipatif 4. Pembangunan Pemerintahan	Sekretariat DPRD Kabupaten Bondowoso		7.498.570,00	SEKRETARIAT DPRD
	4.02.01.2.01.0005	Koordinasi dan Penyusunan Perubahan DPA- SKPD														

NO	KODE	URUSAN / BIDANG URUSAN / PROGRAM / OUTCOME / KEGIATAN / SUB KEGIATAN	INDIKATOR PROGRAM / KEGIATAN / SUB KEGIATAN	TARGET AKHIR PERIODE RENSTRA OPD	REALISASI CAPAIAN RENJA OPD TAHUN 2024	PRAKIRAAN CAPAIAN TARGET RENJA OPD TAHUN 2025	CAPAIAN KINERJA DAN KERANGKA PENDANAAN						KELOMPOK SASARAN	PRAKIRAAN MAJU RENCANA TAHUN 2027		PERANGKAT DAERAH PENANGGUNG JAWAB
							TARGET 2026	PAGU INDIKATIF (Rp)	LOKASI	SUMBER DANA	PRIORITAS			TARGET	PAGU INDIKATIF (Rp)	
											NASIONAL	DAERAH				
1	2	3	4	5	6	7	8	9	10	11	12	13	14	15	16	17
			Jumlah Dokumen Perubahan DPA-SKPD dan Laporan Hasil Koordinasi Penyusunan Dokumen Perubahan DPA-SKPD				1 Dokumen	4.915.800,00	Kab. Bondowoso, Tenggarang, Tenggarang	SISA LEBIH PERHITUNGAN ANGGARAN TAHUN SEBELUMNYA	Memperkuat reformasi politik, hukum dan birokrasi, serta memperkuat pencegahan dan pemberantasan korupsi, narkoba, judi, dan penyeludupan.	JATIM BERKAH-AMANAH Memperkuat Penyelenggaraan Tata Kelola Pemerintahan yang Baik, Bersih, Efektif, Berdaya Guna dan Partisipatif 4. Pembangunan Pemerintahan	Sekretariat DPRD Kabupaten Bondowoso		5.117.950,00	SEKRETARIAT DPRD
	4.02.01.2.01.0006	Koordinasi dan Penyusunan Laporan Capaian Kinerja dan Ikhtisar Realisasi Kinerja SKPD														
			Jumlah Laporan Capaian Kinerja dan Ikhtisar Realisasi Kinerja SKPD dan Laporan Hasil Koordinasi Penyusunan Laporan Capaian Kinerja dan Ikhtisar Realisasi Kinerja SKPD				4 Laporan	2.338.900,00	Kab. Bondowoso, Tenggarang, Tenggarang	SISA LEBIH PERHITUNGAN ANGGARAN TAHUN SEBELUMNYA	Memperkuat reformasi politik, hukum dan birokrasi, serta memperkuat pencegahan dan pemberantasan korupsi, narkoba, judi, dan penyeludupan.	JATIM BERKAH-AMANAH Memperkuat Penyelenggaraan Tata Kelola Pemerintahan yang Baik, Bersih, Efektif, Berdaya Guna dan Partisipatif 4. Pembangunan Pemerintahan	Sekretariat DPRD Kabupaten Bondowoso		3.648.900,00	SEKRETARIAT DPRD
	4.02.01.2.01.0007	Evaluasi Kinerja Perangkat Daerah														
			Jumlah Laporan Evaluasi Kinerja Perangkat Daerah				3 Laporan	942.200,00	Kab. Bondowoso, Tenggarang, Tenggarang	SISA LEBIH PERHITUNGAN ANGGARAN TAHUN SEBELUMNYA	Memperkuat reformasi politik, hukum dan birokrasi, serta memperkuat pencegahan dan pemberantasan korupsi, narkoba, judi, dan penyeludupan.	JATIM BERKAH-AMANAH Memperkuat Penyelenggaraan Tata Kelola Pemerintahan yang Baik, Bersih, Efektif, Berdaya Guna dan Partisipatif 4. Pembangunan Pemerintahan	Sekretariat DPRD Kabupaten Bondowoso		1.295.800,00	SEKRETARIAT DPRD
	4.02.01.2.01.0009	Pelaksanaan Pengumpulan Data Statistik Sektoral Daerah														

NO	KODE	URUSAN / BIDANG URUSAN / PROGRAM / OUTCOME / KEGIATAN / SUB KEGIATAN	INDIKATOR PROGRAM / KEGIATAN / SUB KEGIATAN	TARGET AKHIR PERIODE RENSTRA OPD	REALISASI CAPAIAN RENJA OPD TAHUN 2024	PRAKIRAAN CAPAIAN TARGET RENJA OPD TAHUN 2025	CAPAIAN KINERJA DAN KERANGKA PENDANAAN						KELOMPOK SASARAN	PRAKIRAAN MAJU RENCANA TAHUN 2027		PERANGKAT DAERAH PENANGGUNG JAWAB
							TARGET 2026	PAGU INDIKATIF (Rp)	LOKASI	SUMBER DANA	PRIORITAS			TARGET	PAGU INDIKATIF (Rp)	
											NASIONAL	DAERAH				
1	2	3	4	5	6	7	8	9	10	11	12	13	14	15	16	17
			Jumlah Data Statistik Sektoral Daerah yang Telah Dikumpulkan dan Diperiksa Lingkup Perangkat Daerah				5 Data	1.485.900,00	Kab. Bondowoso, Tenggarang, Tenggarang	SISA LEBIH PERHITUNGAN ANGGARAN TAHUN SEBELUMNYA	Memperkuat reformasi politik, hukum dan birokrasi, serta memperkuat pencegahan dan pemberantasan korupsi, narkoba, judi, dan penyeludupan.	JATIM BERKAH-AMANAH Memperkuat Penyelenggaraan Tata Kelola Pemerintahan yang Baik, Bersih, Efektif, Berdaya Guna dan Partisipatif 4. Pembangunan Pemerintahan	Sekretariat DPRD Kabupaten Bondowoso		2.002.450,00	SEKRETARIAT DPRD
	4.02.01.2.01.0010	Pelaksanaan Forum Perangkat Daerah Berdasarkan Bidang Urusan yang Diampu dalam Rangka Penyusunan Dokumen Perencanaan Perangkat Daerah														
			Jumlah Berita Acara Hasil Forum Perangkat Daerah Berdasarkan Bidang Urusan yang Diampu dalam Rangka Penyusunan Dokumen Perencanaan Perangkat Daerah				1 Berita Acara	2.115.000,00	Kab. Bondowoso, Tenggarang, Tenggarang	SISA LEBIH PERHITUNGAN ANGGARAN TAHUN SEBELUMNYA	Memperkuat reformasi politik, hukum dan birokrasi, serta memperkuat pencegahan dan pemberantasan korupsi, narkoba, judi, dan penyeludupan.	JATIM BERKAH-AMANAH Memperkuat Penyelenggaraan Tata Kelola Pemerintahan yang Baik, Bersih, Efektif, Berdaya Guna dan Partisipatif 4. Pembangunan Pemerintahan	Sekretariat DPRD Kabupaten Bondowoso		2.115.000,00	SEKRETARIAT DPRD
	4.02.01.2.02	Administrasi Keuangan Perangkat Daerah	*Jumlah Dokumen Administrasi Keuangan Perangkat Daerah yang disusun*	-			4 Dokumen	3.401.511.300,00			Memperkuat reformasi politik, hukum dan birokrasi, serta memperkuat pencegahan dan pemberantasan korupsi, narkoba, judi, dan penyeludupan.	JATIM BERKAH-AMANAH Memperkuat Penyelenggaraan Tata Kelola Pemerintahan yang Baik, Bersih, Efektif, Berdaya Guna dan Partisipatif 4. Pembangunan Pemerintahan	Sekretariat DPRD Kabupaten Bondowoso	-	3.437.222.900,00	SEKRETARIAT DPRD
	4.02.01.2.02.0001	Penyediaan Gaji dan Tunjangan ASN														

NO	KODE	URUSAN / BIDANG URUSAN / PROGRAM / OUTCOME / KEGIATAN / SUB KEGIATAN	INDIKATOR PROGRAM / KEGIATAN / SUB KEGIATAN	TARGET AKHIR PERIODE RENSTRA OPD	REALISASI CAPAIAN RENJA OPD TAHUN 2024	PRAKIRAAN CAPAIAN TARGET RENJA OPD TAHUN 2025	CAPAIAN KINERJA DAN KERANGKA PENDANAAN						KELOMPOK SASARAN	PRAKIRAAN MAJU RENCANA TAHUN 2027		PERANGKAT DAERAH PENANGGUNG JAWAB
							TARGET 2026	PAGU INDIKATIF (Rp)	LOKASI	SUMBER DANA	PRIORITAS			TARGET	PAGU INDIKATIF (Rp)	
											NASIONAL	DAERAH				
1	2	3	4	5	6	7	8	9	10	11	12	13	14	15	16	17
			Jumlah Orang yang Menerima Gaji dan Tunjangan ASN				49 Orang/bulan	3.366.821.200,00	Kab. Bondowoso, Tenggarang, Tenggarang	DANA ALOKASI UMUM (DAU)	Memperkuat reformasi politik, hukum dan birokrasi, serta memperkuat pencegahan dan pemberantasan korupsi, narkoba, judi, dan penyeludupan.	JATIM BERKAH-AMANAH Memperkuat Penyelenggaraan Tata Kelola Pemerintahan yang Baik, Bersih, Efektif, Berdaya Guna dan Partisipatif 4. Pembangunan Pemerintahan	Sekretariat DPRD Kabupaten Bondowoso		3.399.778.300,00	SEKRETARIAT DPRD
	4.02.01.2.02.0003	Pelaksanaan Penatausahaan dan Pengujian/Verifikasi Keuangan SKPD														
			Jumlah Dokumen Penatausahaan dan Pengujian/Verifikasi Keuangan SKPD				1 Dokumen	16.239.500,00	Kab. Bondowoso, Tenggarang, Tenggarang	SISA LEBIH PERHITUNGAN ANGGARAN TAHUN SEBELUMNYA	Memperkuat reformasi politik, hukum dan birokrasi, serta memperkuat pencegahan dan pemberantasan korupsi, narkoba, judi, dan penyeludupan.	JATIM BERKAH-AMANAH Memperkuat Penyelenggaraan Tata Kelola Pemerintahan yang Baik, Bersih, Efektif, Berdaya Guna dan Partisipatif 4. Pembangunan Pemerintahan	Sekretariat DPRD Kabupaten Bondowoso		18.444.000,00	SEKRETARIAT DPRD
	4.02.01.2.02.0005	Koordinasi dan Penyusunan Laporan Keuangan Akhir Tahun SKPD														
			Jumlah Laporan Keuangan Akhir Tahun SKPD dan Laporan Hasil Koordinasi Penyusunan Laporan Keuangan Akhir Tahun SKPD				5 Laporan	5.882.200,00	Kab. Bondowoso, Tenggarang, Tenggarang	SISA LEBIH PERHITUNGAN ANGGARAN TAHUN SEBELUMNYA	Memperkuat reformasi politik, hukum dan birokrasi, serta memperkuat pencegahan dan pemberantasan korupsi, narkoba, judi, dan penyeludupan.	JATIM BERKAH-AMANAH Memperkuat Penyelenggaraan Tata Kelola Pemerintahan yang Baik, Bersih, Efektif, Berdaya Guna dan Partisipatif 4. Pembangunan Pemerintahan	Sekretariat DPRD Kabupaten Bondowoso		4.328.500,00	SEKRETARIAT DPRD
	4.02.01.2.02.0007	Koordinasi dan Penyusunan Laporan Keuangan Bulanan/ Triwulanan/ Semesteran SKPD														

NO	KODE	URUSAN / BIDANG URUSAN / PROGRAM / OUTCOME / KEGIATAN / SUB KEGIATAN	INDIKATOR PROGRAM / KEGIATAN / SUB KEGIATAN	TARGET AKHIR PERIODE RENSTRA OPD	REALISASI CAPAIAN RENJA OPD TAHUN 2024	PRAKIRAAN CAPAIAN TARGET RENJA OPD TAHUN 2025	CAPAIAN KINERJA DAN KERANGKA PENDANAAN						KELOMPOK SASARAN	PRAKIRAAN MAJU RENCANA TAHUN 2027		PERANGKAT DAERAH PENANGGUNG JAWAB
							TARGET 2026	PAGU INDIKATIF (Rp)	LOKASI	SUMBER DANA	PRIORITAS			TARGET	PAGU INDIKATIF (Rp)	
											NASIONAL	DAERAH				
1	2	3	4	5	6	7	8	9	10	11	12	13	14	15	16	17
			Jumlah Laporan Keuangan Bulanan/ Triwulanan/ Semesteran SKPD dan Laporan Koordinasi Penyusunan Laporan Keuangan Bulanan/Triwulanan/Semesteran SKPD				9 Laporan	12.568.400,00	Kab. Bondowoso, Tenggarang, Tenggarang	SISA LEBIH PERHITUNGAN ANGGARAN TAHUN SEBELUMNYA	Memperkuat reformasi politik, hukum dan birokrasi, serta memperkuat pencegahan dan pemberantasan korupsi, narkoba, judi, dan penyeludupan.	JATIM BERKAH-AMANAH Memperkuat Penyelenggaraan Tata Kelola Pemerintahan yang Baik, Bersih, Efektif, Berdaya Guna dan Partisipatif 4. Pembangunan Pemerintahan	Sekretariat DPRD Kabupaten Bondowoso		14.672.100,00	SEKRETARIAT DPRD
	4.02.01.2.03	Administrasi Barang Milik Daerah pada Perangkat Daerah	*Jumlah Administrasi Barang Milik Daerah Pada Perangkat Daerah*	-			2 Jenis Aktivitas	15.247.600,00			Memperkuat reformasi politik, hukum dan birokrasi, serta memperkuat pencegahan dan pemberantasan korupsi, narkoba, judi, dan penyeludupan.	JATIM BERKAH-AMANAH Memperkuat Penyelenggaraan Tata Kelola Pemerintahan yang Baik, Bersih, Efektif, Berdaya Guna dan Partisipatif 4. Pembangunan Pemerintahan	Sekretariat DPRD Kabupaten Bondowoso	-	16.069.900,00	SEKRETARIAT DPRD
	4.02.01.2.03.0005	Rekonsiliasi dan Penyusunan Laporan Barang Milik Daerah pada SKPD														
			Jumlah Laporan Rekonsiliasi dan Penyusunan Laporan Barang Milik Daerah pada SKPD				2 Laporan	3.867.900,00	Kab. Bondowoso, Tenggarang, Tenggarang	SISA LEBIH PERHITUNGAN ANGGARAN TAHUN SEBELUMNYA	Memperkuat reformasi politik, hukum dan birokrasi, serta memperkuat pencegahan dan pemberantasan korupsi, narkoba, judi, dan penyeludupan.	JATIM BERKAH-AMANAH Memperkuat Penyelenggaraan Tata Kelola Pemerintahan yang Baik, Bersih, Efektif, Berdaya Guna dan Partisipatif 4. Pembangunan Pemerintahan	Sekretariat DPRD Kabupaten Bondowoso		3.728.800,00	SEKRETARIAT DPRD
	4.02.01.2.03.0006	Penatausahaan Barang Milik Daerah pada SKPD														

NO	KODE	URUSAN / BIDANG URUSAN / PROGRAM / OUTCOME / KEGIATAN / SUB KEGIATAN	INDIKATOR PROGRAM / KEGIATAN / SUB KEGIATAN	TARGET AKHIR PERIODE RENSTRA OPD	REALISASI CAPAIAN RENJA OPD TAHUN 2024	PRAKIRAAN CAPAIAN TARGET RENJA OPD TAHUN 2025	CAPAIAN KINERJA DAN KERANGKA PENDANAAN						KELOMPOK SASARAN	PRAKIRAAN MAJU RENCANA TAHUN 2027		PERANGKAT DAERAH PENANGGUNG JAWAB
							TARGET 2026	PAGU INDIKATIF (Rp)	LOKASI	SUMBER DANA	PRIORITAS			TARGET	PAGU INDIKATIF (Rp)	
											NASIONAL	DAERAH				
1	2	3	4	5	6	7	8	9	10	11	12	13	14	15	16	17
			Jumlah Laporan Penatausahaan Barang Milik Daerah pada SKPD				2 Laporan	11.379.700,00	Kab. Bondowoso, Tenggarang, Tenggarang	SISA LEBIH PERHITUNGAN ANGGARAN TAHUN SEBELUMNYA	Memperkuat reformasi politik, hukum dan birokrasi, serta memperkuat pencegahan dan pemberantasan korupsi, narkoba, judi, dan penyeludupan.	JATIM BERKAH-AMANAH Memperkuat Penyelenggaraan Tata Kelola Pemerintahan yang Baik, Bersih, Efektif, Berdaya Guna dan Partisipatif 4. Pembangunan Pemerintahan	Sekretariat DPRD Kabupaten Bondowoso		12.341.100,00	SEKRETARIAT DPRD
	4.02.01.2.05	Administrasi Kepegawaian Perangkat Daerah	*Jumlah Adminstrasi Kepegawaian Perangkat Daerah*	-			52 Orang	16.593.600,00			Memperkuat reformasi politik, hukum dan birokrasi, serta memperkuat pencegahan dan pemberantasan korupsi, narkoba, judi, dan penyeludupan.	JATIM BERKAH-AMANAH Memperkuat Penyelenggaraan Tata Kelola Pemerintahan yang Baik, Bersih, Efektif, Berdaya Guna dan Partisipatif 4. Pembangunan Pemerintahan	Sekretariat DPRD Kabupaten Bondowoso	-	825.435.500,00	SEKRETARIAT DPRD
	4.02.01.2.05.0001	Peningkatan Sarana dan Prasarana Disiplin Pegawai														
			Jumlah Unit Peningkatan Sarana dan Prasarana Disiplin Pegawai				2 Unit	9.343.500,00	Kab. Bondowoso, Tenggarang, Tenggarang	SISA LEBIH PERHITUNGAN ANGGARAN TAHUN SEBELUMNYA	Memperkuat reformasi politik, hukum dan birokrasi, serta memperkuat pencegahan dan pemberantasan korupsi, narkoba, judi, dan penyeludupan.	JATIM BERKAH-AMANAH Memperkuat Penyelenggaraan Tata Kelola Pemerintahan yang Baik, Bersih, Efektif, Berdaya Guna dan Partisipatif 4. Pembangunan Pemerintahan	Sekretariat DPRD Kabupaten Bondowoso		19.651.000,00	SEKRETARIAT DPRD
	4.02.01.2.05.0002	Pengadaan Pakaian Dinas beserta Atribut Kelengkapannya														

NO	KODE	URUSAN / BIDANG URUSAN / PROGRAM / OUTCOME / KEGIATAN / SUB KEGIATAN	INDIKATOR PROGRAM / KEGIATAN / SUB KEGIATAN	TARGET AKHIR PERIODE RENSTRA OPD	REALISASI CAPAIAN RENJA OPD TAHUN 2024	PRAKIRAAN CAPAIAN TARGET RENJA OPD TAHUN 2025	CAPAIAN KINERJA DAN KERANGKA PENDANAAN						KELOMPOK SASARAN	PRAKIRAAN MAJU RENCANA TAHUN 2027		PERANGKAT DAERAH PENANGGUNG JAWAB
							TARGET 2026	PAGU INDIKATIF (Rp)	LOKASI	SUMBER DANA	PRIORITAS			TARGET	PAGU INDIKATIF (Rp)	
											NASIONAL	DAERAH				
1	2	3	4	5	6	7	8	9	10	11	12	13	14	15	16	17
			Jumlah Paket Pakaian Dinas beserta Atribut Kelengkapan				2 Paket	0,00	Kab. Bondowoso, Tenggarang, Tenggarang	SISA LEBIH PERHITUNGAN ANGGARAN TAHUN SEBELUMNYA	Memperkuat reformasi politik, hukum dan birokrasi, serta memperkuat pencegahan dan pemberantasan korupsi, narkoba, judi, dan penyeludupan.	JATIM BERKAH-AMANAH Memperkuat Penyelenggaraan Tata Kelola Pemerintahan yang Baik, Bersih, Efektif, Berdaya Guna dan Partisipatif 4. Pembangunan Pemerintahan	Sekretariat DPRD Kabupaten Bondowoso		108.000.000,00	SEKRETARIAT DPRD
	4.02.01.2.05.0004	Koordinasi dan Pelaksanaan Sistem Informasi Kepegawaian														
			Jumlah Dokumen Hasil Koordinasi dan Pelaksanaaan Sistem Informasi Kepegawaian				12 Dokumen	2.386.900,00	Kab. Bondowoso, Tenggarang, Tenggarang	SISA LEBIH PERHITUNGAN ANGGARAN TAHUN SEBELUMNYA	Memperkuat reformasi politik, hukum dan birokrasi, serta memperkuat pencegahan dan pemberantasan korupsi, narkoba, judi, dan penyeludupan.	JATIM BERKAH-AMANAH Memperkuat Penyelenggaraan Tata Kelola Pemerintahan yang Baik, Bersih, Efektif, Berdaya Guna dan Partisipatif 4. Pembangunan Pemerintahan	Sekretariat DPRD Kabupaten Bondowoso		5.000.000,00	SEKRETARIAT DPRD
	4.02.01.2.05.0005	Monitoring, Evaluasi, dan Penilaian Kinerja Pegawai														
			Jumlah Dokumen Monitoring, Evaluasi, dan Penilaian Kinerja Pegawai				7 Dokumen	1.463.200,00	Kab. Bondowoso, Tenggarang, Tenggarang	SISA LEBIH PERHITUNGAN ANGGARAN TAHUN SEBELUMNYA	Memperkuat reformasi politik, hukum dan birokrasi, serta memperkuat pencegahan dan pemberantasan korupsi, narkoba, judi, dan penyeludupan.	JATIM BERKAH-AMANAH Memperkuat Penyelenggaraan Tata Kelola Pemerintahan yang Baik, Bersih, Efektif, Berdaya Guna dan Partisipatif 4. Pembangunan Pemerintahan	Sekretariat DPRD Kabupaten Bondowoso		3.099.100,00	SEKRETARIAT DPRD
	4.02.01.2.05.0009	Pendidikan dan Pelatihan Pegawai Berdasarkan Tugas dan Fungsi														

NO	KODE	URUSAN / BIDANG URUSAN / PROGRAM / OUTCOME / KEGIATAN / SUB KEGIATAN	INDIKATOR PROGRAM / KEGIATAN / SUB KEGIATAN	TARGET AKHIR PERIODE RENSTRA OPD	REALISASI CAPAIAN RENJA OPD TAHUN 2024	PRAKIRAAN CAPAIAN TARGET RENJA OPD TAHUN 2025	CAPAIAN KINERJA DAN KERANGKA PENDANAAN						KELOMPOK SASARAN	PRAKIRAAN MAJU RENCANA TAHUN 2027		PERANGKAT DAERAH PENANGGUNG JAWAB
							TARGET 2026	PAGU INDIKATIF (Rp)	LOKASI	SUMBER DANA	PRIORITAS			TARGET	PAGU INDIKATIF (Rp)	
											NASIONAL	DAERAH				
1	2	3	4	5	6	7	8	9	10	11	12	13	14	15	16	17
			Jumlah Pegawai Berdasarkan Tugas dan Fungsi yang Mengikuti Pendidikan dan Pelatihan				30 Orang	0,00	Kab. Bondowoso, Tenggarang, Tenggarang	SISA LEBIH PERHITUNGAN ANGGARAN TAHUN SEBELUMNYA	Memperkuat reformasi politik, hukum dan birokrasi, serta memperkuat pencegahan dan pemberantasan korupsi, narkoba, judi, dan penyeludupan.	JATIM BERKAH-AMANAH Memperkuat Penyelenggaraan Tata Kelola Pemerintahan yang Baik, Bersih, Efektif, Berdaya Guna dan Partisipatif 4. Pembangunan Pemerintahan	Sekretariat DPRD Kabupaten Bondowoso		292.169.200,00	SEKRETARIAT DPRD
	4.02.01.2.05.0010	Sosialisasi Peraturan Perundang-Undangan														
			Jumlah Orang yang Mengikuti Sosialisasi Peraturan Perundang-Undangan				49 Orang	3.400.000,00	Kab. Bondowoso, Tenggarang, Tenggarang	SISA LEBIH PERHITUNGAN ANGGARAN TAHUN SEBELUMNYA	Memperkuat reformasi politik, hukum dan birokrasi, serta memperkuat pencegahan dan pemberantasan korupsi, narkoba, judi, dan penyeludupan.	JATIM BERKAH-AMANAH Memperkuat Penyelenggaraan Tata Kelola Pemerintahan yang Baik, Bersih, Efektif, Berdaya Guna dan Partisipatif 4. Pembangunan Pemerintahan	Sekretariat DPRD Kabupaten Bondowoso		21.737.200,00	SEKRETARIAT DPRD
	4.02.01.2.05.0011	Bimbingan Teknis Implementasi Peraturan Perundang-Undangan														
			Jumlah Orang yang Mengikuti Bimbingan Teknis Implementasi Peraturan Perundang-Undangan				49 Orang	0,00	Kab. Bondowoso, Tenggarang, Tenggarang	SISA LEBIH PERHITUNGAN ANGGARAN TAHUN SEBELUMNYA	Memperkuat reformasi politik, hukum dan birokrasi, serta memperkuat pencegahan dan pemberantasan korupsi, narkoba, judi, dan penyeludupan.	JATIM BERKAH-AMANAH Memperkuat Penyelenggaraan Tata Kelola Pemerintahan yang Baik, Bersih, Efektif, Berdaya Guna dan Partisipatif 4. Pembangunan Pemerintahan	Sekretariat DPRD Kabupaten Bondowoso		375.779.000,00	SEKRETARIAT DPRD

NO	KODE	URUSAN / BIDANG URUSAN / PROGRAM / OUTCOME / KEGIATAN / SUB KEGIATAN	INDIKATOR PROGRAM / KEGIATAN / SUB KEGIATAN	TARGET AKHIR PERIODE RENSTRA OPD	REALISASI CAPAIAN RENJA OPD TAHUN 2024	PRAKIRAAN CAPAIAN TARGET RENJA OPD TAHUN 2025	CAPAIAN KINERJA DAN KERANGKA PENDANAAN						KELOMPOK SASARAN	PRAKIRAAN MAJU RENCANA TAHUN 2027		PERANGKAT DAERAH PENANGGUNG JAWAB
							TARGET 2026	PAGU INDIKATIF (Rp)	LOKASI	SUMBER DANA	PRIORITAS			TARGET	PAGU INDIKATIF (Rp)	
											NASIONAL	DAERAH				
1	2	3	4	5	6	7	8	9	10	11	12	13	14	15	16	17
	4.02.01.2.06	Administrasi Umum Perangkat Daerah	*Jumlah Administrasi Umum Perangkat Daerah*	-			6 Jenis Aktivitas	483.782.500,00			Memperkuat reformasi politik, hukum dan birokrasi, serta memperkuat pencegahan dan pemberantasan korupsi, narkoba, judi, dan penyeludupan.	JATIM BERKAH-AMANAH Memperkuat Penyelenggaraan Tata Kelola Pemerintahan yang Baik, Bersih, Efektif, Berdaya Guna dan Partisipatif 4. Pembangunan Pemerintahan	Sekretariat DPRD Kabupaten Bondowoso	-	776.232.200,00	SEKRETARIAT DPRD
	4.02.01.2.06.0001	Penyediaan Komponen Instalasi Listrik/Penerangan Bangunan Kantor														
			Jumlah Paket Komponen Instalasi Listrik/Penerangan Bangunan Kantor yang Disediakan				1 Paket	77.786.300,00	Kab. Bondowoso, Tenggarang, Tenggarang	SISA LEBIH PERHITUNGAN ANGGARAN TAHUN SEBELUMNYA	Memperkuat reformasi politik, hukum dan birokrasi, serta memperkuat pencegahan dan pemberantasan korupsi, narkoba, judi, dan penyeludupan.	JATIM BERKAH-AMANAH Memperkuat Penyelenggaraan Tata Kelola Pemerintahan yang Baik, Bersih, Efektif, Berdaya Guna dan Partisipatif 4. Pembangunan Pemerintahan	Sekretariat DPRD Kabupaten Bondowoso		148.549.500,00	SEKRETARIAT DPRD
	4.02.01.2.06.0002	Penyediaan Peralatan dan Perlengkapan Kantor														
			Jumlah Paket Peralatan dan Perlengkapan Kantor yang Disediakan				1 Paket	63.456.600,00	Kab. Bondowoso, Tenggarang, Tenggarang	SISA LEBIH PERHITUNGAN ANGGARAN TAHUN SEBELUMNYA	Memperkuat reformasi politik, hukum dan birokrasi, serta memperkuat pencegahan dan pemberantasan korupsi, narkoba, judi, dan penyeludupan.	JATIM BERKAH-AMANAH Memperkuat Penyelenggaraan Tata Kelola Pemerintahan yang Baik, Bersih, Efektif, Berdaya Guna dan Partisipatif 4. Pembangunan Pemerintahan	Sekretariat DPRD Kabupaten Bondowoso		69.963.600,00	SEKRETARIAT DPRD
	4.02.01.2.06.0004	Penyediaan Bahan Logistik Kantor														

NO	KODE	URUSAN / BIDANG URUSAN / PROGRAM / OUTCOME / KEGIATAN / SUB KEGIATAN	INDIKATOR PROGRAM / KEGIATAN / SUB KEGIATAN	TARGET AKHIR PERIODE RENSTRA OPD	REALISASI CAPAIAN RENJA OPD TAHUN 2024	PRAKIRAAN CAPAIAN TARGET RENJA OPD TAHUN 2025	CAPAIAN KINERJA DAN KERANGKA PENDANAAN						KELOMPOK SASARAN	PRAKIRAAN MAJU RENCANA TAHUN 2027		PERANGKAT DAERAH PENANGGUNG JAWAB
							TARGET 2026	PAGU INDIKATIF (Rp)	LOKASI	SUMBER DANA	PRIORITAS			TARGET	PAGU INDIKATIF (Rp)	
											NASIONAL	DAERAH				
1	2	3	4	5	6	7	8	9	10	11	12	13	14	15	16	17
			Jumlah Paket Bahan Logistik Kantor yang Disediakan				3 Paket	176.404.600,00	Kab. Bondowoso, Tenggarang, Tenggarang	SISA LEBIH PERHITUNGAN ANGGARAN TAHUN SEBELUMNYA	Memperkuat reformasi politik, hukum dan birokrasi, serta memperkuat pencegahan dan pemberantasan korupsi, narkoba, judi, dan penyeludupan.	JATIM BERKAH-AMANAH Memperkuat Penyelenggaraan Tata Kelola Pemerintahan yang Baik, Bersih, Efektif, Berdaya Guna dan Partisipatif 4. Pembangunan Pemerintahan	Sekretariat DPRD Kabupaten Bondowoso		210.783.100,00	SEKRETARIAT DPRD
	4.02.01.2.06.0006	Penyediaan Bahan Bacaan dan Peraturan Perundang-undangan														
			Jumlah Dokumen Bahan Bacaan dan Peraturan Perundang-Undangan yang Disediakan				4 Dokumen	0,00	Kab. Bondowoso, Tenggarang, Tenggarang	SISA LEBIH PERHITUNGAN ANGGARAN TAHUN SEBELUMNYA	Memperkuat reformasi politik, hukum dan birokrasi, serta memperkuat pencegahan dan pemberantasan korupsi, narkoba, judi, dan penyeludupan.	JATIM BERKAH-AMANAH Memperkuat Penyelenggaraan Tata Kelola Pemerintahan yang Baik, Bersih, Efektif, Berdaya Guna dan Partisipatif 4. Pembangunan Pemerintahan	Sekretariat DPRD Kabupaten Bondowoso		15.000.000,00	SEKRETARIAT DPRD
	4.02.01.2.06.0008	Fasilitasi Kunjungan Tamu														
			Jumlah Laporan Fasilitasi Kunjungan Tamu				12 Laporan	37.600.000,00	Kab. Bondowoso, Tenggarang, Tenggarang	SISA LEBIH PERHITUNGAN ANGGARAN TAHUN SEBELUMNYA	Memperkuat reformasi politik, hukum dan birokrasi, serta memperkuat pencegahan dan pemberantasan korupsi, narkoba, judi, dan penyeludupan.	JATIM BERKAH-AMANAH Memperkuat Penyelenggaraan Tata Kelola Pemerintahan yang Baik, Bersih, Efektif, Berdaya Guna dan Partisipatif 4. Pembangunan Pemerintahan	Sekretariat DPRD Kabupaten Bondowoso		77.330.000,00	SEKRETARIAT DPRD
	4.02.01.2.06.0009	Penyelenggaraan Rapat Koordinasi dan Konsultasi SKPD														

NO	KODE	URUSAN / BIDANG URUSAN / PROGRAM / OUTCOME / KEGIATAN / SUB KEGIATAN	INDIKATOR PROGRAM / KEGIATAN / SUB KEGIATAN	TARGET AKHIR PERIODE RENSTRA OPD	REALISASI CAPAIAN RENJA OPD TAHUN 2024	PRAKIRAAN CAPAIAN TARGET RENJA OPD TAHUN 2025	CAPAIAN KINERJA DAN KERANGKA PENDANAAN						KELOMPOK SASARAN	PRAKIRAAN MAJU RENCANA TAHUN 2027		PERANGKAT DAERAH PENANGGUNG JAWAB
							TARGET 2026	PAGU INDIKATIF (Rp)	LOKASI	SUMBER DANA	PRIORITAS			TARGET	PAGU INDIKATIF (Rp)	
											NASIONAL	DAERAH				
1	2	3	4	5	6	7	8	9	10	11	12	13	14	15	16	17
			Jumlah Laporan Penyelenggaraan Rapat Koordinasi dan Konsultasi SKPD				12 Laporan	128.535.000,00	Kab. Bondowoso, Tenggarang, Tenggarang	SISA LEBIH PERHITUNGAN ANGGARAN TAHUN SEBELUMNYA	Memperkuat reformasi politik, hukum dan birokrasi, serta memperkuat pencegahan dan pemberantasan korupsi, narkoba, judi, dan penyeludupan.	JATIM BERKAH-AMANAH Memperkuat Penyelenggaraan Tata Kelola Pemerintahan yang Baik, Bersih, Efektif, Berdaya Guna dan Partisipatif 4. Pembangunan Pemerintahan	Sekretariat DPRD Kabupaten Bondowoso		254.606.000,00	SEKRETARIAT DPRD
	4.02.01.2.07	Pengadaan Barang Milik Daerah Penunjang Urusan Pemerintah Daerah	*Jumlah Pengadaan Barang Milik Daerah Penunjang Urusan Pemerintah Daerah*	-			3 Jenis Aktivitas	28.764.400,00			Memperkuat reformasi politik, hukum dan birokrasi, serta memperkuat pencegahan dan pemberantasan korupsi, narkoba, judi, dan penyeludupan.	JATIM BERKAH-AMANAH Memperkuat Penyelenggaraan Tata Kelola Pemerintahan yang Baik, Bersih, Efektif, Berdaya Guna dan Partisipatif 4. Pembangunan Pemerintahan	Sekretariat DPRD Kabupaten Bondowoso	-	594.948.300,00	SEKRETARIAT DPRD
	4.02.01.2.07.0005	Pengadaan Mebel														
			Jumlah Paket Mebel yang Disediakan				4 Unit	15.104.100,00	Kab. Bondowoso, Tenggarang, Tenggarang	SISA LEBIH PERHITUNGAN ANGGARAN TAHUN SEBELUMNYA	Memperkuat reformasi politik, hukum dan birokrasi, serta memperkuat pencegahan dan pemberantasan korupsi, narkoba, judi, dan penyeludupan.	JATIM BERKAH-AMANAH Memperkuat Penyelenggaraan Tata Kelola Pemerintahan yang Baik, Bersih, Efektif, Berdaya Guna dan Partisipatif 4. Pembangunan Pemerintahan	Sekretariat DPRD Kabupaten Bondowoso		50.000.000,00	SEKRETARIAT DPRD
	4.02.01.2.07.0006	Pengadaan Peralatan dan Mesin Lainnya														

NO	KODE	URUSAN / BIDANG URUSAN / PROGRAM / OUTCOME / KEGIATAN / SUB KEGIATAN	INDIKATOR PROGRAM / KEGIATAN / SUB KEGIATAN	TARGET AKHIR PERIODE RENSTRA OPD	REALISASI CAPAIAN RENJA OPD TAHUN 2024	PRAKIRAAN CAPAIAN TARGET RENJA OPD TAHUN 2025	CAPAIAN KINERJA DAN KERANGKA PENDANAAN						KELOMPOK SASARAN	PRAKIRAAN MAJU RENCANA TAHUN 2027		PERANGKAT DAERAH PENANGGUNG JAWAB
							TARGET 2026	PAGU INDIKATIF (Rp)	LOKASI	SUMBER DANA	PRIORITAS			TARGET	PAGU INDIKATIF (Rp)	
											NASIONAL	DAERAH				
1	2	3	4	5	6	7	8	9	10	11	12	13	14	15	16	17
			Jumlah Unit Peralatan dan Mesin Lainnya yang Disediakan				1 Unit	13.660.300,00	Kab. Bondowoso, Tenggarang, Tenggarang	SISA LEBIH PERHITUNGAN ANGGARAN TAHUN SEBELUMNYA	Memperkuat reformasi politik, hukum dan birokrasi, serta memperkuat pencegahan dan pemberantasan korupsi, narkoba, judi, dan penyeludupan.	JATIM BERKAH-AMANAH Memperkuat Penyelenggaraan Tata Kelola Pemerintahan yang Baik, Bersih, Efektif, Berdaya Guna dan Partisipatif 4. Pembangunan Pemerintahan	Sekretariat DPRD Kabupaten Bondowoso		50.000.000,00	SEKRETARIAT DPRD
	4.02.01.2.07.0011	Pengadaan Sarana dan Prasarana Pendukung Gedung Kantor atau Bangunan Lainnya														
			Jumlah Unit Sarana dan Prasarana Pendukung Gedung Kantor atau Bangunan Lainnya yang Disediakan				4 Unit	0,00	Kab. Bondowoso, Tenggarang, Tenggarang	SISA LEBIH PERHITUNGAN ANGGARAN TAHUN SEBELUMNYA	Memperkuat reformasi politik, hukum dan birokrasi, serta memperkuat pencegahan dan pemberantasan korupsi, narkoba, judi, dan penyeludupan.	JATIM BERKAH-AMANAH Memperkuat Penyelenggaraan Tata Kelola Pemerintahan yang Baik, Bersih, Efektif, Berdaya Guna dan Partisipatif 4. Pembangunan Pemerintahan	Sekretariat DPRD Kabupaten Bondowoso		494.948.300,00	SEKRETARIAT DPRD
	4.02.01.2.08	Penyediaan Jasa Penunjang Urusan Pemerintahan Daerah	*Jumlah Jenis Pelayanan Perkantoran*	-			29 Laporan	872.300.000,00			Memperkuat reformasi politik, hukum dan birokrasi, serta memperkuat pencegahan dan pemberantasan korupsi, narkoba, judi, dan penyeludupan.	JATIM BERKAH-AMANAH Memperkuat Penyelenggaraan Tata Kelola Pemerintahan yang Baik, Bersih, Efektif, Berdaya Guna dan Partisipatif 4. Pembangunan Pemerintahan	Sekretariat DPRD Kabupaten Bondowoso	-	928.300.000,00	SEKRETARIAT DPRD
	4.02.01.2.08.0001	Penyediaan Jasa Surat Menyurat														

NO	KODE	URUSAN / BIDANG URUSAN / PROGRAM / OUTCOME / KEGIATAN / SUB KEGIATAN	INDIKATOR PROGRAM / KEGIATAN / SUB KEGIATAN	TARGET AKHIR PERIODE RENSTRA OPD	REALISASI CAPAIAN RENJA OPD TAHUN 2024	PRAKIRAAN CAPAIAN TARGET RENJA OPD TAHUN 2025	CAPAIAN KINERJA DAN KERANGKA PENDANAAN						KELOMPOK SASARAN	PRAKIRAAN MAJU RENCANA TAHUN 2027		PERANGKAT DAERAH PENANGGUNG JAWAB
							TARGET 2026	PAGU INDIKATIF (Rp)	LOKASI	SUMBER DANA	PRIORITAS			TARGET	PAGU INDIKATIF (Rp)	
											NASIONAL	DAERAH				
1	2	3	4	5	6	7	8	9	10	11	12	13	14	15	16	17
			Jumlah Laporan Penyediaan Jasa Surat Menyurat				4 Laporan	5.000.000,00	Kab. Bondowoso, Tenggarang, Tenggarang	SISA LEBIH PERHITUNGAN ANGGARAN TAHUN SEBELUMNYA	Memperkuat reformasi politik, hukum dan birokrasi, serta memperkuat pencegahan dan pemberantasan korupsi, narkoba, judi, dan penyeludupan.	JATIM BERKAH-AMANAH Memperkuat Penyelenggaraan Tata Kelola Pemerintahan yang Baik, Bersih, Efektif, Berdaya Guna dan Partisipatif 4. Pembangunan Pemerintahan	Sekretariat DPRD Kabupaten Bondowoso		10.000.000,00	SEKRETARIAT DPRD
	4.02.01.2.08.0002	Penyediaan Jasa Komunikasi, Sumber Daya Air dan Listrik														
			Jumlah Laporan Penyediaan Jasa Komunikasi, Sumber Daya Air dan Listrik yang Disediakan				12 Laporan	290.500.000,00	Kab. Bondowoso, Tenggarang, Tenggarang	SISA LEBIH PERHITUNGAN ANGGARAN TAHUN SEBELUMNYA	Memperkuat reformasi politik, hukum dan birokrasi, serta memperkuat pencegahan dan pemberantasan korupsi, narkoba, judi, dan penyeludupan.	JATIM BERKAH-AMANAH Memperkuat Penyelenggaraan Tata Kelola Pemerintahan yang Baik, Bersih, Efektif, Berdaya Guna dan Partisipatif 4. Pembangunan Pemerintahan	Sekretariat DPRD Kabupaten Bondowoso		340.500.000,00	SEKRETARIAT DPRD
		-	**-**	**-**	**-**	**-**	**-**	**26.772.645.250,00**	-	-	-	-	-	-	**30.644.489.187,00**	-
	4.02.01.2.08.0003	Penyediaan Jasa Peralatan dan Perlengkapan Kantor														
			Jumlah Laporan Penyediaan Jasa Peralatan dan Perlengkapan Kantor yang Disediakan				1 Laporan	0,00	Kab. Bondowoso, Tenggarang, Tenggarang	SISA LEBIH PERHITUNGAN ANGGARAN TAHUN SEBELUMNYA	Memperkuat reformasi politik, hukum dan birokrasi, serta memperkuat pencegahan dan pemberantasan korupsi, narkoba, judi, dan penyeludupan.	JATIM BERKAH-AMANAH Memperkuat Penyelenggaraan Tata Kelola Pemerintahan yang Baik, Bersih, Efektif, Berdaya Guna dan Partisipatif 4. Pembangunan Pemerintahan	Sekretariat DPRD Kabupaten Bondowoso		1.000.000,00	SEKRETARIAT DPRD

NO	KODE	URUSAN / BIDANG URUSAN / PROGRAM / OUTCOME / KEGIATAN / SUB KEGIATAN	INDIKATOR PROGRAM / KEGIATAN / SUB KEGIATAN	TARGET AKHIR PERIODE RENSTRA OPD	REALISASI CAPAIAN RENJA OPD TAHUN 2024	PRAKIRAAN CAPAIAN TARGET RENJA OPD TAHUN 2025	CAPAIAN KINERJA DAN KERANGKA PENDANAAN						KELOMPOK SASARAN	PRAKIRAAN MAJU RENCANA TAHUN 2027		PERANGKAT DAERAH PENANGGUNG JAWAB
							TARGET 2026	PAGU INDIKATIF (Rp)	LOKASI	SUMBER DANA	PRIORITAS			TARGET	PAGU INDIKATIF (Rp)	
											NASIONAL	DAERAH				
1	2	3	4	5	6	7	8	9	10	11	12	13	14	15	16	17
		[Meningkatnya Penyelenggaraan Urusan Pemerintahan Daerah dengan Baik dan Efisien]	**Persentase Dokumen Perencanaan dan Evaluasi yang disusun** **Persentase Laporan Keuangan yang disusun** **Persentase Sarana dan Prasarana Aparatur yang layak fungsi**	**100**	**100**	**100**	**100**	**26.772.645.250,00**	-	-	-	-	-	-	**30.644.489.187,00**	-
	4.02.01.2.08.0004	Penyediaan Jasa Pelayanan Umum Kantor														
			Jumlah Laporan Penyediaan Jasa Pelayanan Umum Kantor yang Disediakan				12 Laporan	576.800.000,00	Kab. Bondowoso, Tenggarang, Tenggarang	SISA LEBIH PERHITUNGAN ANGGARAN TAHUN SEBELUMNYA	Memperkuat reformasi politik, hukum dan birokrasi, serta memperkuat pencegahan dan pemberantasan korupsi, narkoba, judi, dan penyeludupan.	JATIM BERKAH-AMANAH Memperkuat Penyelenggaraan Tata Kelola Pemerintahan yang Baik, Bersih, Efektif, Berdaya Guna dan Partisipatif 4. Pembangunan Pemerintahan	Sekretariat DPRD Kabupaten Bondowoso		576.800.000,00	SEKRETARIAT DPRD
	4.02.01.2.09	Pemeliharaan Barang Milik Daerah Penunjang Urusan Pemerintahan Daerah	*Jumlah Pemeliharaan Barang Milik Daerah Penunjang Urusan Pemerintahan Daerah*	-			239 unit	556.006.000,00			Memperkuat reformasi politik, hukum dan birokrasi, serta memperkuat pencegahan dan pemberantasan korupsi, narkoba, judi, dan penyeludupan.	JATIM BERKAH-AMANAH Memperkuat Penyelenggaraan Tata Kelola Pemerintahan yang Baik, Bersih, Efektif, Berdaya Guna dan Partisipatif 4. Pembangunan Pemerintahan	Sekretariat DPRD Kabupaten Bondowoso	-	1.297.839.887,00	SEKRETARIAT DPRD
	4.02.01.2.09.0002	Penyediaan Jasa Pemeliharaan, Biaya Pemeliharaan, Pajak dan Perizinan Kendaraan Dinas Operasional atau Lapangan														

NO	KODE	URUSAN / BIDANG URUSAN / PROGRAM / OUTCOME / KEGIATAN / SUB KEGIATAN	INDIKATOR PROGRAM / KEGIATAN / SUB KEGIATAN	TARGET AKHIR PERIODE RENSTRA OPD	REALISASI CAPAIAN RENJA OPD TAHUN 2024	PRAKIRAAN CAPAIAN TARGET RENJA OPD TAHUN 2025	CAPAIAN KINERJA DAN KERANGKA PENDANAAN						KELOMPOK SASARAN	PRAKIRAAN MAJU RENCANA TAHUN 2027		PERANGKAT DAERAH PENANGGUNG JAWAB
							TARGET 2026	PAGU INDIKATIF (Rp)	LOKASI	SUMBER DANA	PRIORITAS			TARGET	PAGU INDIKATIF (Rp)	
											NASIONAL	DAERAH				
1	2	3	4	5	6	7	8	9	10	11	12	13	14	15	16	17
			Jumlah Kendaraan Dinas Operasional atau Lapangan yang Dipelihara dan dibayarkan Pajak dan Perizinannya				29 Unit	420.612.000,00	Kab. Bondowoso, Tenggarang, Tenggarang	SISA LEBIH PERHITUNGAN ANGGARAN TAHUN SEBELUMNYA	Memperkuat reformasi politik, hukum dan birokrasi, serta memperkuat pencegahan dan pemberantasan korupsi, narkoba, judi, dan penyeludupan.	JATIM BERKAH-AMANAH Memperkuat Penyelenggaraan Tata Kelola Pemerintahan yang Baik, Bersih, Efektif, Berdaya Guna dan Partisipatif 4. Pembangunan Pemerintahan	Sekretariat DPRD Kabupaten Bondowoso		337.301.887,00	SEKRETARIAT DPRD
	4.02.01.2.09.0005	Pemeliharaan Mebel														
			Jumlah Mebel yang Dipelihara				10 Unit	0,00	Kab. Bondowoso, Tenggarang, Tenggarang	SISA LEBIH PERHITUNGAN ANGGARAN TAHUN SEBELUMNYA	Memperkuat reformasi politik, hukum dan birokrasi, serta memperkuat pencegahan dan pemberantasan korupsi, narkoba, judi, dan penyeludupan.	JATIM BERKAH-AMANAH Memperkuat Penyelenggaraan Tata Kelola Pemerintahan yang Baik, Bersih, Efektif, Berdaya Guna dan Partisipatif 4. Pembangunan Pemerintahan	Sekretariat DPRD Kabupaten Bondowoso		586.778.000,00	SEKRETARIAT DPRD
	4.02.01.2.09.0006	Pemeliharaan Peralatan dan Mesin Lainnya														
			Jumlah Peralatan dan Mesin Lainnya yang Dipelihara				200 Unit	86.310.000,00	Kab. Bondowoso, Tenggarang, Tenggarang	SISA LEBIH PERHITUNGAN ANGGARAN TAHUN SEBELUMNYA	Memperkuat reformasi politik, hukum dan birokrasi, serta memperkuat pencegahan dan pemberantasan korupsi, narkoba, judi, dan penyeludupan.	JATIM BERKAH-AMANAH Memperkuat Penyelenggaraan Tata Kelola Pemerintahan yang Baik, Bersih, Efektif, Berdaya Guna dan Partisipatif 4. Pembangunan Pemerintahan	Sekretariat DPRD Kabupaten Bondowoso		113.760.000,00	SEKRETARIAT DPRD
	4.02.01.2.09.0009	Pemeliharaan/Rehabilitasi Gedung Kantor dan Bangunan Lainnya														

NO	KODE	URUSAN / BIDANG URUSAN / PROGRAM / OUTCOME / KEGIATAN / SUB KEGIATAN	INDIKATOR PROGRAM / KEGIATAN / SUB KEGIATAN	TARGET AKHIR PERIODE RENSTRA OPD	REALISASI CAPAIAN RENJA OPD TAHUN 2024	PRAKIRAAN CAPAIAN TARGET RENJA OPD TAHUN 2025	CAPAIAN KINERJA DAN KERANGKA PENDANAAN						KELOMPOK SASARAN	PRAKIRAAN MAJU RENCANA TAHUN 2027		PERANGKAT DAERAH PENANGGUNG JAWAB
							TARGET 2026	PAGU INDIKATIF (Rp)	LOKASI	SUMBER DANA	PRIORITAS			TARGET	PAGU INDIKATIF (Rp)	
											NASIONAL	DAERAH				
1	2	3	4	5	6	7	8	9	10	11	12	13	14	15	16	17
			Jumlah Gedung Kantor dan Bangunan Lainnya yang Dipelihara/Direhabilitasi				1 Unit	49.084.000,00	Kab. Bondowoso, Tenggarang, Tenggarang	SISA LEBIH PERHITUNGAN ANGGARAN TAHUN SEBELUMNYA	Memperkuat reformasi politik, hukum dan birokrasi, serta memperkuat pencegahan dan pemberantasan korupsi, narkoba, judi, dan penyeludupan.	JATIM BERKAH-AMANAH Memperkuat Penyelenggaraan Tata Kelola Pemerintahan yang Baik, Bersih, Efektif, Berdaya Guna dan Partisipatif 4. Pembangunan Pemerintahan	Sekretariat DPRD Kabupaten Bondowoso		260.000.000,00	SEKRETARIAT DPRD
	4.02.01.2.15	Layanan Keuangan dan Kesejahteraan DPRD	*Jumlah Layanan Keuangan dan Kesejahteraan DPRD*	-			3 Jenis Aktivitas	20.369.666.350,00			Memperkuat reformasi politik, hukum dan birokrasi, serta memperkuat pencegahan dan pemberantasan korupsi, narkoba, judi, dan penyeludupan.	JATIM BERKAH-AMANAH Memperkuat Penyelenggaraan Tata Kelola Pemerintahan yang Baik, Bersih, Efektif, Berdaya Guna dan Partisipatif 4. Pembangunan Pemerintahan	Anggota Dewan Perwakilan Rakyat Daerah Kabupaten Bondowoso	-	20.779.361.450,00	SEKRETARIAT DPRD
	4.02.01.2.15.0001	Penyelenggaraan Administrasi Keuangan DPRD														
			Jumlah Anggota DPRD yang Menerima Hak Keuangan DPRD				45 Orang/Bulan	20.269.953.150,00	Kab. Bondowoso, Tenggarang, Tenggarang	PENDAPATAN ASLI DAERAH (PAD)	Memperkuat reformasi politik, hukum dan birokrasi, serta memperkuat pencegahan dan pemberantasan korupsi, narkoba, judi, dan penyeludupan.	JATIM BERKAH-AMANAH Memperkuat Penyelenggaraan Tata Kelola Pemerintahan yang Baik, Bersih, Efektif, Berdaya Guna dan Partisipatif 4. Pembangunan Pemerintahan	Anggota Dewan Perwakilan Rakyat Daerah Kabupaten Bondowoso		20.269.953.150,00	SEKRETARIAT DPRD
	4.02.01.2.15.0002	Penyediaan Pakaian Dinas dan Atribut DPRD														

NO	KODE	URUSAN / BIDANG URUSAN / PROGRAM / OUTCOME / KEGIATAN / SUB KEGIATAN	INDIKATOR PROGRAM / KEGIATAN / SUB KEGIATAN	TARGET AKHIR PERIODE RENSTRA OPD	REALISASI CAPAIAN RENJA OPD TAHUN 2024	PRAKIRAAN CAPAIAN TARGET RENJA OPD TAHUN 2025	CAPAIAN KINERJA DAN KERANGKA PENDANAAN						KELOMPOK SASARAN	PRAKIRAAN MAJU RENCANA TAHUN 2027		PERANGKAT DAERAH PENANGGUNG JAWAB
							TARGET 2026	PAGU INDIKATIF (Rp)	LOKASI	SUMBER DANA	PRIORITAS			TARGET	PAGU INDIKATIF (Rp)	
											NASIONAL	DAERAH				
1	2	3	4	5	6	7	8	9	10	11	12	13	14	15	16	17
			Jumlah Paket Pakaian Dinas dan Atribut DPRD yang Disediakan				8 Paket	0,00	Kab. Bondowoso, Tenggarang, Tenggarang	SISA LEBIH PERHITUNGAN ANGGARAN TAHUN SEBELUMNYA	Memperkuat reformasi politik, hukum dan birokrasi, serta memperkuat pencegahan dan pemberantasan korupsi, narkoba, judi, dan penyeludupan.	JATIM BERKAH-AMANAH Memperkuat Penyelenggaraan Tata Kelola Pemerintahan yang Baik, Bersih, Efektif, Berdaya Guna dan Partisipatif 4. Pembangunan Pemerintahan	Anggota Dewan Perwakilan Rakyat Daerah Kabupaten Bondowoso		409.695.100,00	SEKRETARIAT DPRD
	4.02.01.2.15.0003	Pelaksanaan Medical Check Up DPRD														
			Jumlah Orang yang Mengikuti Medical Check Up DPRD				45 Orang	99.713.200,00	Kab. Bondowoso, Tenggarang, Tenggarang	DAU YANG DITENTUKAN PENGGUNAANNYA BIDANG KESEHATAN	Memperkuat reformasi politik, hukum dan birokrasi, serta memperkuat pencegahan dan pemberantasan korupsi, narkoba, judi, dan penyeludupan.	JATIM BERKAH-AMANAH Memperkuat Penyelenggaraan Tata Kelola Pemerintahan yang Baik, Bersih, Efektif, Berdaya Guna dan Partisipatif 4. Pembangunan Pemerintahan	Anggota Dewan Perwakilan Rakyat Daerah Kabupaten Bondowoso		99.713.200,00	SEKRETARIAT DPRD
	4.02.01.2.16	Layanan Administrasi DPRD	*Jumlah Layanan Administrasi DPRD*	-			4 Jenis Aktivitas	981.953.800,00			Memperkuat reformasi politik, hukum dan birokrasi, serta memperkuat pencegahan dan pemberantasan korupsi, narkoba, judi, dan penyeludupan.	JATIM BERKAH-AMANAH Memperkuat Penyelenggaraan Tata Kelola Pemerintahan yang Baik, Bersih, Efektif, Berdaya Guna dan Partisipatif 4. Pembangunan Pemerintahan	Anggota Dewan Perwakilan Rakyat Daerah Kabupaten Bondowoso	-	1.939.079.050,00	SEKRETARIAT DPRD
	4.02.01.2.16.0001	Penyelenggaraan Administrasi Keanggotaan DPRD														

NO	KODE	URUSAN / BIDANG URUSAN / PROGRAM / OUTCOME / KEGIATAN / SUB KEGIATAN	INDIKATOR PROGRAM / KEGIATAN / SUB KEGIATAN	TARGET AKHIR PERIODE RENSTRA OPD	REALISASI CAPAIAN RENJA OPD TAHUN 2024	PRAKIRAAN CAPAIAN TARGET RENJA OPD TAHUN 2025	CAPAIAN KINERJA DAN KERANGKA PENDANAAN						KELOMPOK SASARAN	PRAKIRAAN MAJU RENCANA TAHUN 2027		PERANGKAT DAERAH PENANGGUNG JAWAB
							TARGET 2026	PAGU INDIKATIF (Rp)	LOKASI	SUMBER DANA	PRIORITAS			TARGET	PAGU INDIKATIF (Rp)	
											NASIONAL	DAERAH				
1	2	3	4	5	6	7	8	9	10	11	12	13	14	15	16	17
			Jumlah Dokumen Hasil Penyelenggaraan Administrasi Keanggotaan DPRD				3 Dokumen	211.145.900,00	Kab. Bondowoso, Tenggarang, Tenggarang	SISA LEBIH PERHITUNGAN ANGGARAN TAHUN SEBELUMNYA	Memperkuat reformasi politik, hukum dan birokrasi, serta memperkuat pencegahan dan pemberantasan korupsi, narkoba, judi, dan penyeludupan.	JATIM BERKAH-AMANAH Memperkuat Penyelenggaraan Tata Kelola Pemerintahan yang Baik, Bersih, Efektif, Berdaya Guna dan Partisipatif 4. Pembangunan Pemerintahan	Anggota Dewan Perwakilan Rakyat Daerah Kabupaten Bondowoso		304.299.550,00	SEKRETARIAT DPRD
	4.02.01.2.16.0002	Fasilitasi Fraksi DPRD														
			Jumlah Laporan Hasil Fasilitasi Fraksi DPRD				12 Laporan	63.382.600,00	Kab. Bondowoso, Tenggarang, Tenggarang	SISA LEBIH PERHITUNGAN ANGGARAN TAHUN SEBELUMNYA	Memperkuat reformasi politik, hukum dan birokrasi, serta memperkuat pencegahan dan pemberantasan korupsi, narkoba, judi, dan penyeludupan.	JATIM BERKAH-AMANAH Memperkuat Penyelenggaraan Tata Kelola Pemerintahan yang Baik, Bersih, Efektif, Berdaya Guna dan Partisipatif 4. Pembangunan Pemerintahan	Anggota Dewan Perwakilan Rakyat Daerah Kabupaten Bondowoso		130.205.000,00	SEKRETARIAT DPRD
	4.02.01.2.16.0003	Fasilitasi Rapat Koordinasi dan Konsultasi DPRD														
			Jumlah Laporan Hasil Fasilitasi Rapat Koordinasi dan Konsultasi DPRD				6 Laporan	340.906.900,00	Kab. Bondowoso, Tenggarang, Tenggarang	SISA LEBIH PERHITUNGAN ANGGARAN TAHUN SEBELUMNYA	Memperkuat reformasi politik, hukum dan birokrasi, serta memperkuat pencegahan dan pemberantasan korupsi, narkoba, judi, dan penyeludupan.	JATIM BERKAH-AMANAH Memperkuat Penyelenggaraan Tata Kelola Pemerintahan yang Baik, Bersih, Efektif, Berdaya Guna dan Partisipatif 4. Pembangunan Pemerintahan	Anggota Dewan Perwakilan Rakyat Daerah Kabupaten Bondowoso		1.078.345.000,00	SEKRETARIAT DPRD
	4.02.01.2.16.0004	Penyediaan Kebutuhan Rumah Tangga DPRD														

NO	KODE	URUSAN / BIDANG URUSAN / PROGRAM / OUTCOME / KEGIATAN / SUB KEGIATAN	INDIKATOR PROGRAM / KEGIATAN / SUB KEGIATAN	TARGET AKHIR PERIODE RENSTRA OPD	REALISASI CAPAIAN RENJA OPD TAHUN 2024	PRAKIRAAN CAPAIAN TARGET RENJA OPD TAHUN 2025	CAPAIAN KINERJA DAN KERANGKA PENDANAAN						KELOMPOK SASARAN	PRAKIRAAN MAJU RENCANA TAHUN 2027		PERANGKAT DAERAH PENANGGUNG JAWAB
							TARGET 2026	PAGU INDIKATIF (Rp)	LOKASI	SUMBER DANA	PRIORITAS			TARGET	PAGU INDIKATIF (Rp)	
											NASIONAL	DAERAH				
1	2	3	4	5	6	7	8	9	10	11	12	13	14	15	16	17
			Jumlah Paket Kebutuhan Rumah Tangga DPRD yang Disediakan				12 Paket	366.518.400,00	Kab. Bondowoso, Tenggarang, Tenggarang	SISA LEBIH PERHITUNGAN ANGGARAN TAHUN SEBELUMNYA	Memperkuat reformasi politik, hukum dan birokrasi, serta memperkuat pencegahan dan pemberantasan korupsi, narkoba, judi, dan penyeludupan.	JATIM BERKAH-AMANAH Memperkuat Penyelenggaraan Tata Kelola Pemerintahan yang Baik, Bersih, Efektif, Berdaya Guna dan Partisipatif 4. Pembangunan Pemerintahan	Anggota Dewan Perwakilan Rakyat Daerah Kabupaten Bondowoso		426.229.500,00	SEKRETARIAT DPRD
2.	**4.02.02**	**PROGRAM DUKUNGAN PELAKSANAAN TUGAS DAN FUNGSI DPRD**	***Persentase Raperda Yang dibahas***	**-**			**100 %**	**10.362.843.800,00**						**-**	**20.476.892.200,00**	
		[Meningkatnya Kualitas Persidangan dan Kajian Peraturan Perundang-Undangan]	**Ketepatan Penetapan Perda APBD Tahun N** **Persentase Penetapan Ranperda Tahun N**	**100**	**100**	**100**	**100**	**10.362.843.800,00**	-	-	-	-	-	-	**20.476.892.200,00**	-
	4.02.02.2.01	Pembentukan Peraturan Daerah dan Peraturan DPRD	*Jumlah Fasilitasi Pembentukan Peraturan Daerah dan Peraturan DPRD*	-			13 Raperda	1.016.776.400,00			Memperkuat reformasi politik, hukum dan birokrasi, serta memperkuat pencegahan dan pemberantasan korupsi, narkoba, judi, dan penyeludupan.	JATIM BERKAH-AMANAH Memperkuat Penyelenggaraan Tata Kelola Pemerintahan yang Baik, Bersih, Efektif, Berdaya Guna dan Partisipatif 4. Pembangunan Pemerintahan	Anggota Dewan Perwakilan Rakyat Daerah Kabupaten Bondowoso	-	2.190.771.900,00	SEKRETARIAT DPRD
	4.02.02.2.01.0001	Penyusunan dan Pembahasan Program Pembentukan Peraturan Daerah														

NO	KODE	URUSAN / BIDANG URUSAN / PROGRAM / OUTCOME / KEGIATAN / SUB KEGIATAN	INDIKATOR PROGRAM / KEGIATAN / SUB KEGIATAN	TARGET AKHIR PERIODE RENSTRA OPD	REALISASI CAPAIAN RENJA OPD TAHUN 2024	PRAKIRAAN CAPAIAN TARGET RENJA OPD TAHUN 2025	CAPAIAN KINERJA DAN KERANGKA PENDANAAN						KELOMPOK SASARAN	PRAKIRAAN MAJU RENCANA TAHUN 2027		PERANGKAT DAERAH PENANGGUNG JAWAB
							TARGET 2026	PAGU INDIKATIF (Rp)	LOKASI	SUMBER DANA	PRIORITAS			TARGET	PAGU INDIKATIF (Rp)	
											NASIONAL	DAERAH				
1	2	3	4	5	6	7	8	9	10	11	12	13	14	15	16	17
			Jumlah Dokumen Hasil Penyusunan dan Pembahasan Program Pembentukan Peraturan Daerah				7 Dokumen	50.345.000,00	Kab. Bondowoso, Tenggarang, Tenggarang	SISA LEBIH PERHITUNGAN ANGGARAN TAHUN SEBELUMNYA	Memperkuat reformasi politik, hukum dan birokrasi, serta memperkuat pencegahan dan pemberantasan korupsi, narkoba, judi, dan penyeludupan.	JATIM BERKAH-AMANAH Memperkuat Penyelenggaraan Tata Kelola Pemerintahan yang Baik, Bersih, Efektif, Berdaya Guna dan Partisipatif 4. Pembangunan Pemerintahan	Anggota Dewan Perwakilan Rakyat Daerah Kabupaten Bondowoso		193.384.000,00	SEKRETARIAT DPRD
	4.02.02.2.01.0002	Pembahasan Rancangan Peraturan Daerah														
			Jumlah Dokumen Hasil Pembahasan Rancangan Peraturan Daerah				10 Dokumen	582.287.200,00	Kab. Bondowoso, Tenggarang, Tenggarang	PENDAPATAN BAGI HASIL	Memperkuat reformasi politik, hukum dan birokrasi, serta memperkuat pencegahan dan pemberantasan korupsi, narkoba, judi, dan penyeludupan.	JATIM BERKAH-AMANAH Memperkuat Penyelenggaraan Tata Kelola Pemerintahan yang Baik, Bersih, Efektif, Berdaya Guna dan Partisipatif 4. Pembangunan Pemerintahan	Anggota Dewan Perwakilan Rakyat Daerah Kabupaten Bondowoso		1.173.976.600,00	SEKRETARIAT DPRD
	4.02.02.2.01.0003	Penyelenggaraan Kajian Perundang-Undangan														
			Jumlah Dokumen Kajian Perundang-Undangan				1 Dokumen	19.660.000,00	Kab. Bondowoso, Tenggarang, Tenggarang	PENDAPATAN ASLI DAERAH (PAD)	Memperkuat reformasi politik, hukum dan birokrasi, serta memperkuat pencegahan dan pemberantasan korupsi, narkoba, judi, dan penyeludupan.	JATIM BERKAH-AMANAH Memperkuat Penyelenggaraan Tata Kelola Pemerintahan yang Baik, Bersih, Efektif, Berdaya Guna dan Partisipatif 4. Pembangunan Pemerintahan	Anggota Dewan Perwakilan Rakyat Daerah Kabupaten Bondowoso		50.620.000,00	SEKRETARIAT DPRD
	4.02.02.2.01.0004	Fasilitasi Penyusunan Penjelasan/Keterangan Naskah Akademik														

NO	KODE	URUSAN / BIDANG URUSAN / PROGRAM / OUTCOME / KEGIATAN / SUB KEGIATAN	INDIKATOR PROGRAM / KEGIATAN / SUB KEGIATAN	TARGET AKHIR PERIODE RENSTRA OPD	REALISASI CAPAIAN RENJA OPD TAHUN 2024	PRAKIRAAN CAPAIAN TARGET RENJA OPD TAHUN 2025	CAPAIAN KINERJA DAN KERANGKA PENDANAAN						KELOMPOK SASARAN	PRAKIRAAN MAJU RENCANA TAHUN 2027		PERANGKAT DAERAH PENANGGUNG JAWAB
							TARGET 2026	PAGU INDIKATIF (Rp)	LOKASI	SUMBER DANA	PRIORITAS			TARGET	PAGU INDIKATIF (Rp)	
											NASIONAL	DAERAH				
1	2	3	4	5	6	7	8	9	10	11	12	13	14	15	16	17
			Jumlah Dokumen Hasil Penyusunan Penjelasan atau Keterangan dan/atau Naskah Akademik yang Difasilitasi				1 Dokumen	0,00	Kab. Bondowoso, Tenggarang, Tenggarang	SISA LEBIH PERHITUNGAN ANGGARAN TAHUN SEBELUMNYA	Memperkuat reformasi politik, hukum dan birokrasi, serta memperkuat pencegahan dan pemberantasan korupsi, narkoba, judi, dan penyeludupan.	JATIM BERKAH-AMANAH Memperkuat Penyelenggaraan Tata Kelola Pemerintahan yang Baik, Bersih, Efektif, Berdaya Guna dan Partisipatif 4. Pembangunan Pemerintahan	Anggota Dewan Perwakilan Rakyat Daerah Kabupaten Bondowoso		319.646.400,00	SEKRETARIAT DPRD
	4.02.02.2.01.0005	Penyusunan Tata Tertib DPRD														
			Jumlah Dokumen Tata Tertib DPRD yang Disusun				1 Dokumen	7.255.000,00	Kab. Bondowoso, Tenggarang, Tenggarang	PENDAPATAN ASLI DAERAH (PAD)	Memperkuat reformasi politik, hukum dan birokrasi, serta memperkuat pencegahan dan pemberantasan korupsi, narkoba, judi, dan penyeludupan.	JATIM BERKAH-AMANAH Memperkuat Penyelenggaraan Tata Kelola Pemerintahan yang Baik, Bersih, Efektif, Berdaya Guna dan Partisipatif 4. Pembangunan Pemerintahan	Anggota Dewan Perwakilan Rakyat Daerah Kabupaten Bondowoso		4.944.900,00	SEKRETARIAT DPRD
	4.02.02.2.01.0006	Sosialisasi Peraturan Daerah yang Dilakukan Bersama oleh DPRD dan Pemerintah Daerah														
			Jumlah Orang yang Mengikuti Sosialisasi Peraturan Daerah yang Dilakukan Bersama oleh DPRD dan Pemerintah Daerah				1350 Orang	357.229.200,00	Kab. Bondowoso, Tenggarang, Tenggarang	DANA ALOKASI UMUM (DAU)	Memperkuat reformasi politik, hukum dan birokrasi, serta memperkuat pencegahan dan pemberantasan korupsi, narkoba, judi, dan penyeludupan.	JATIM BERKAH-AMANAH Memperkuat Penyelenggaraan Tata Kelola Pemerintahan yang Baik, Bersih, Efektif, Berdaya Guna dan Partisipatif 4. Pembangunan Pemerintahan	Anggota Dewan Perwakilan Rakyat Daerah Kabupaten Bondowoso		448.200.000,00	SEKRETARIAT DPRD

NO	KODE	URUSAN / BIDANG URUSAN / PROGRAM / OUTCOME / KEGIATAN / SUB KEGIATAN	INDIKATOR PROGRAM / KEGIATAN / SUB KEGIATAN	TARGET AKHIR PERIODE RENSTRA OPD	REALISASI CAPAIAN RENJA OPD TAHUN 2024	PRAKIRAAN CAPAIAN TARGET RENJA OPD TAHUN 2025	CAPAIAN KINERJA DAN KERANGKA PENDANAAN						KELOMPOK SASARAN	PRAKIRAAN MAJU RENCANA TAHUN 2027		PERANGKAT DAERAH PENANGGUNG JAWAB
							TARGET 2026	PAGU INDIKATIF (Rp)	LOKASI	SUMBER DANA	PRIORITAS			TARGET	PAGU INDIKATIF (Rp)	
											NASIONAL	DAERAH				
1	2	3	4	5	6	7	8	9	10	11	12	13	14	15	16	17
	4.02.02.2.02	Pembahasan Kebijakan Anggaran	*Jumlah fasilitasi Pembahasan Kebijakan Anggaran*	-			30 Dokumen	1.442.646.300,00			Memperkuat reformasi politik, hukum dan birokrasi, serta memperkuat pencegahan dan pemberantasan korupsi, narkoba, judi, dan penyeludupan.	JATIM BERKAH-AMANAH Memperkuat Penyelenggaraan Tata Kelola Pemerintahan yang Baik, Bersih, Efektif, Berdaya Guna dan Partisipatif 4. Pembangunan Pemerintahan	Anggota Dewan Perwakilan Rakyat Daerah Kabupaten Bondowoso	-	3.413.355.500,00	SEKRETARIAT DPRD
	4.02.02.2.02.0001	Pembahasan KUA dan PPAS														
			Jumlah Dokumen Hasil Pembahasan KUA dan PPAS				5 Dokumen	62.730.000,00	Kab. Bondowoso, Tenggarang, Tenggarang	SISA LEBIH PERHITUNGAN ANGGARAN TAHUN SEBELUMNYA	Memperkuat reformasi politik, hukum dan birokrasi, serta memperkuat pencegahan dan pemberantasan korupsi, narkoba, judi, dan penyeludupan.	JATIM BERKAH-AMANAH Memperkuat Penyelenggaraan Tata Kelola Pemerintahan yang Baik, Bersih, Efektif, Berdaya Guna dan Partisipatif 4. Pembangunan Pemerintahan	Anggota Dewan Perwakilan Rakyat Daerah Kabupaten Bondowoso		385.461.600,00	SEKRETARIAT DPRD
	4.02.02.2.02.0002	Pembahasan Perubahan KUA dan Perubahan PPAS														
			Jumlah Dokumen Hasil Pembahasan Perubahan KUA dan Perubahan PPAS				5 Dokumen	0,00	Kab. Bondowoso, Tenggarang, Tenggarang	SISA LEBIH PERHITUNGAN ANGGARAN TAHUN SEBELUMNYA	Memperkuat reformasi politik, hukum dan birokrasi, serta memperkuat pencegahan dan pemberantasan korupsi, narkoba, judi, dan penyeludupan.	JATIM BERKAH-AMANAH Memperkuat Penyelenggaraan Tata Kelola Pemerintahan yang Baik, Bersih, Efektif, Berdaya Guna dan Partisipatif 4. Pembangunan Pemerintahan	Anggota Dewan Perwakilan Rakyat Daerah Kabupaten Bondowoso		385.066.700,00	SEKRETARIAT DPRD
	4.02.02.2.02.0003	Pembahasan APBD														

NO	KODE	URUSAN / BIDANG URUSAN / PROGRAM / OUTCOME / KEGIATAN / SUB KEGIATAN	INDIKATOR PROGRAM / KEGIATAN / SUB KEGIATAN	TARGET AKHIR PERIODE RENSTRA OPD	REALISASI CAPAIAN RENJA OPD TAHUN 2024	PRAKIRAAN CAPAIAN TARGET RENJA OPD TAHUN 2025	CAPAIAN KINERJA DAN KERANGKA PENDANAAN						KELOMPOK SASARAN	PRAKIRAAN MAJU RENCANA TAHUN 2027		PERANGKAT DAERAH PENANGGUNG JAWAB
							TARGET 2026	PAGU INDIKATIF (Rp)	LOKASI	SUMBER DANA	PRIORITAS			TARGET	PAGU INDIKATIF (Rp)	
											NASIONAL	DAERAH				
1	2	3	4	5	6	7	8	9	10	11	12	13	14	15	16	17
			Jumlah Dokumen Hasil Pembahasan APBD				5 Dokumen	455.391.000,00	Kab. Bondowoso, Tenggarang, Tenggarang	PENDAPATAN BAGI HASIL	Memperkuat reformasi politik, hukum dan birokrasi, serta memperkuat pencegahan dan pemberantasan korupsi, narkoba, judi, dan penyeludupan.	JATIM BERKAH-AMANAH Memperkuat Penyelenggaraan Tata Kelola Pemerintahan yang Baik, Bersih, Efektif, Berdaya Guna dan Partisipatif 4. Pembangunan Pemerintahan	Anggota Dewan Perwakilan Rakyat Daerah Kabupaten Bondowoso		900.868.500,00	SEKRETARIAT DPRD
	4.02.02.2.02.0004	Pembahasan APBD Perubahan														
			Jumlah Dokumen Hasil Pembahasan APBD Perubahan				5 Dokumen	454.216.000,00	Kab. Bondowoso, Tenggarang, Tenggarang	PENDAPATAN BAGI HASIL	Memperkuat reformasi politik, hukum dan birokrasi, serta memperkuat pencegahan dan pemberantasan korupsi, narkoba, judi, dan penyeludupan.	JATIM BERKAH-AMANAH Memperkuat Penyelenggaraan Tata Kelola Pemerintahan yang Baik, Bersih, Efektif, Berdaya Guna dan Partisipatif 4. Pembangunan Pemerintahan	Anggota Dewan Perwakilan Rakyat Daerah Kabupaten Bondowoso		835.142.000,00	SEKRETARIAT DPRD
	4.02.02.2.02.0005	Pembahasan Laporan Semester														
			Jumlah Dokumen Hasil Pembahasan Laporan Realisasi Pelaksanaan APBD Per Semester				5 Dokumen	10.481.000,00	Kab. Bondowoso, Tenggarang, Tenggarang	DANA ALOKASI UMUM (DAU)	Memperkuat reformasi politik, hukum dan birokrasi, serta memperkuat pencegahan dan pemberantasan korupsi, narkoba, judi, dan penyeludupan.	JATIM BERKAH-AMANAH Memperkuat Penyelenggaraan Tata Kelola Pemerintahan yang Baik, Bersih, Efektif, Berdaya Guna dan Partisipatif 4. Pembangunan Pemerintahan	Anggota Dewan Perwakilan Rakyat Daerah Kabupaten Bondowoso		5.948.200,00	SEKRETARIAT DPRD
	4.02.02.2.02.0006	Pembahasan Pertanggungjawaban APBD														

NO	KODE	URUSAN / BIDANG URUSAN / PROGRAM / OUTCOME / KEGIATAN / SUB KEGIATAN	INDIKATOR PROGRAM / KEGIATAN / SUB KEGIATAN	TARGET AKHIR PERIODE RENSTRA OPD	REALISASI CAPAIAN RENJA OPD TAHUN 2024	PRAKIRAAN CAPAIAN TARGET RENJA OPD TAHUN 2025	CAPAIAN KINERJA DAN KERANGKA PENDANAAN						KELOMPOK SASARAN	PRAKIRAAN MAJU RENCANA TAHUN 2027		PERANGKAT DAERAH PENANGGUNG JAWAB
							TARGET 2026	PAGU INDIKATIF (Rp)	LOKASI	SUMBER DANA	PRIORITAS			TARGET	PAGU INDIKATIF (Rp)	
											NASIONAL	DAERAH				
1	2	3	4	5	6	7	8	9	10	11	12	13	14	15	16	17
			Jumlah Dokumen Hasil Pembahasan Pertanggungjawaban APBD				5 Dokumen	459.828.300,00	Kab. Bondowoso, Tenggarang, Tenggarang	PENDAPATAN BAGI HASIL	Memperkuat reformasi politik, hukum dan birokrasi, serta memperkuat pencegahan dan pemberantasan korupsi, narkoba, judi, dan penyeludupan.	JATIM BERKAH-AMANAH Memperkuat Penyelenggaraan Tata Kelola Pemerintahan yang Baik, Bersih, Efektif, Berdaya Guna dan Partisipatif 4. Pembangunan Pemerintahan	Anggota Dewan Perwakilan Rakyat Daerah Kabupaten Bondowoso		900.868.500,00	SEKRETARIAT DPRD
		[Meningkatnya Kualitas Penganggaran dan Pengawasan]	**Persentase Pengawasan Penyelenggaraan Pemerintahan**	**100**	**100**	**100**	**100**	**10.362.843.800,00**	-	-	-	-	-	-	**20.476.892.200,00**	-
	4.02.02.2.03	Pengawasan Penyelenggaraan Pemerintahan	*Jumlah Fasilitasi Pengawasan Penyelenggaraan Pemerintahan*	-			28 Laporan	1.647.501.400,00			Memperkuat reformasi politik, hukum dan birokrasi, serta memperkuat pencegahan dan pemberantasan korupsi, narkoba, judi, dan penyeludupan.	JATIM BERKAH-AMANAH Memperkuat Penyelenggaraan Tata Kelola Pemerintahan yang Baik, Bersih, Efektif, Berdaya Guna dan Partisipatif 4. Pembangunan Pemerintahan	Anggota Dewan Perwakilan Rakyat Daerah Kabupaten Bondowoso	-	5.578.298.600,00	SEKRETARIAT DPRD
	4.02.02.2.03.0001	Pengawasan Urusan Pemerintahan Bidang Pemerintahan dan Hukum														
			Jumlah Laporan Hasil Pengawasan Urusan Pemerintahan Bidang Pemerintahan dan Hukum				6 Laporan	363.037.900,00	Kab. Bondowoso, Tenggarang, Tenggarang	PENDAPATAN BAGI HASIL	Memperkuat reformasi politik, hukum dan birokrasi, serta memperkuat pencegahan dan pemberantasan korupsi, narkoba, judi, dan penyeludupan.	JATIM BERKAH-AMANAH Memperkuat Penyelenggaraan Tata Kelola Pemerintahan yang Baik, Bersih, Efektif, Berdaya Guna dan Partisipatif 4. Pembangunan Pemerintahan	Anggota Dewan Perwakilan Rakyat Daerah Kabupaten Bondowoso		1.068.261.200,00	SEKRETARIAT DPRD
	4.02.02.2.03.0002	Pengawasan Urusan Pemerintahan Bidang Infrastruktur														

NO	KODE	URUSAN / BIDANG URUSAN / PROGRAM / OUTCOME / KEGIATAN / SUB KEGIATAN	INDIKATOR PROGRAM / KEGIATAN / SUB KEGIATAN	TARGET AKHIR PERIODE RENSTRA OPD	REALISASI CAPAIAN RENJA OPD TAHUN 2024	PRAKIRAAN CAPAIAN TARGET RENJA OPD TAHUN 2025	CAPAIAN KINERJA DAN KERANGKA PENDANAAN						KELOMPOK SASARAN	PRAKIRAAN MAJU RENCANA TAHUN 2027		PERANGKAT DAERAH PENANGGUNG JAWAB
							TARGET 2026	PAGU INDIKATIF (Rp)	LOKASI	SUMBER DANA	PRIORITAS			TARGET	PAGU INDIKATIF (Rp)	
											NASIONAL	DAERAH				
1	2	3	4	5	6	7	8	9	10	11	12	13	14	15	16	17
			Jumlah Laporan Hasil Pengawasan Urusan Pemerintahan Bidang Infrastruktur				6 Laporan	265.616.000,00	Kab. Bondowoso, Tenggarang, Tenggarang	PENDAPATAN BAGI HASIL	Memperkuat reformasi politik, hukum dan birokrasi, serta memperkuat pencegahan dan pemberantasan korupsi, narkoba, judi, dan penyeludupan.	JATIM BERKAH-AMANAH Memperkuat Penyelenggaraan Tata Kelola Pemerintahan yang Baik, Bersih, Efektif, Berdaya Guna dan Partisipatif 4. Pembangunan Pemerintahan	Anggota Dewan Perwakilan Rakyat Daerah Kabupaten Bondowoso		944.491.200,00	SEKRETARIAT DPRD
	4.02.02.2.03.0003	Pengawasan Urusan Pemerintahan Bidang Kesejahteraan Rakyat														
			Jumlah Laporan Pengawasan Urusan Pemerintahan Bidang Kesejahteraan Rakyat				6 Laporan	263.241.000,00	Kab. Bondowoso, Tenggarang, Tenggarang	PENDAPATAN BAGI HASIL	Memperkuat reformasi politik, hukum dan birokrasi, serta memperkuat pencegahan dan pemberantasan korupsi, narkoba, judi, dan penyeludupan.	JATIM BERKAH-AMANAH Memperkuat Penyelenggaraan Tata Kelola Pemerintahan yang Baik, Bersih, Efektif, Berdaya Guna dan Partisipatif 4. Pembangunan Pemerintahan	Anggota Dewan Perwakilan Rakyat Daerah Kabupaten Bondowoso		959.811.200,00	SEKRETARIAT DPRD
	4.02.02.2.03.0004	Pengawasan Urusan Pemerintahan Bidang Perekonomian														
			Jumlah Laporan Hasil Pengawasan Urusan Pemerintahan Bidang Perekonomian				6 Laporan	296.214.000,00	Kab. Bondowoso, Tenggarang, Tenggarang	PENDAPATAN BAGI HASIL	Memperkuat reformasi politik, hukum dan birokrasi, serta memperkuat pencegahan dan pemberantasan korupsi, narkoba, judi, dan penyeludupan.	JATIM BERKAH-AMANAH Memperkuat Penyelenggaraan Tata Kelola Pemerintahan yang Baik, Bersih, Efektif, Berdaya Guna dan Partisipatif 4. Pembangunan Pemerintahan	Anggota Dewan Perwakilan Rakyat Daerah Kabupaten Bondowoso		1.025.035.800,00	SEKRETARIAT DPRD
	4.02.02.2.03.0005	Pengawasan Urusan Pemerintahan Bidang Sumber Daya Alam														

NO	KODE	URUSAN / BIDANG URUSAN / PROGRAM / OUTCOME / KEGIATAN / SUB KEGIATAN	INDIKATOR PROGRAM / KEGIATAN / SUB KEGIATAN	TARGET AKHIR PERIODE RENSTRA OPD	REALISASI CAPAIAN RENJA OPD TAHUN 2024	PRAKIRAAN CAPAIAN TARGET RENJA OPD TAHUN 2025	CAPAIAN KINERJA DAN KERANGKA PENDANAAN						KELOMPOK SASARAN	PRAKIRAAN MAJU RENCANA TAHUN 2027		PERANGKAT DAERAH PENANGGUNG JAWAB
							TARGET 2026	PAGU INDIKATIF (Rp)	LOKASI	SUMBER DANA	PRIORITAS			TARGET	PAGU INDIKATIF (Rp)	
											NASIONAL	DAERAH				
1	2	3	4	5	6	7	8	9	10	11	12	13	14	15	16	17
			Jumlah Laporan Hasil Pengawasan Urusan Pemerintahan Bidang Sumber Daya Alam				1 Laporan	0,00	Kab. Bondowoso, Tenggarang, Tenggarang	SISA LEBIH PERHITUNGAN ANGGARAN TAHUN SEBELUMNYA	Memperkuat reformasi politik, hukum dan birokrasi, serta memperkuat pencegahan dan pemberantasan korupsi, narkoba, judi, dan penyeludupan.	JATIM BERKAH-AMANAH Memperkuat Penyelenggaraan Tata Kelola Pemerintahan yang Baik, Bersih, Efektif, Berdaya Guna dan Partisipatif 4. Pembangunan Pemerintahan	Anggota Dewan Perwakilan Rakyat Daerah Kabupaten Bondowoso		56.528.500,00	SEKRETARIAT DPRD
	4.02.02.2.03.0006	Pengawasan Tindak Lanjut Hasil Pemeriksaan Laporan Keuangan oleh Badan Pemeriksa Keuangan														
			Jumlah Dokumen Hasil Pengawasan Tindak Lanjut Hasil Pemeriksaan Laporan Keuangan oleh Badan Pemeriksa Keuangan				1 Dokumen	23.758.500,00	Kab. Bondowoso, Tenggarang, Tenggarang	PENDAPATAN BAGI HASIL	Memperkuat reformasi politik, hukum dan birokrasi, serta memperkuat pencegahan dan pemberantasan korupsi, narkoba, judi, dan penyeludupan.	JATIM BERKAH-AMANAH Memperkuat Penyelenggaraan Tata Kelola Pemerintahan yang Baik, Bersih, Efektif, Berdaya Guna dan Partisipatif 4. Pembangunan Pemerintahan	Anggota Dewan Perwakilan Rakyat Daerah Kabupaten Bondowoso		440.000.000,00	SEKRETARIAT DPRD
	4.02.02.2.03.0007	Pengawasan Penggunaan Anggaran														
			Jumlah Dokumen Hasil Pengawasan Penggunaan Anggaran				1 Dokumen	0,00	Kab. Bondowoso, Tenggarang, Tenggarang	SISA LEBIH PERHITUNGAN ANGGARAN TAHUN SEBELUMNYA	Memperkuat reformasi politik, hukum dan birokrasi, serta memperkuat pencegahan dan pemberantasan korupsi, narkoba, judi, dan penyeludupan.	JATIM BERKAH-AMANAH Memperkuat Penyelenggaraan Tata Kelola Pemerintahan yang Baik, Bersih, Efektif, Berdaya Guna dan Partisipatif 4. Pembangunan Pemerintahan	Anggota Dewan Perwakilan Rakyat Daerah Kabupaten Bondowoso		8.632.800,00	SEKRETARIAT DPRD
	4.02.02.2.03.0008	Pembahasan Laporan Keterangan Pertanggungjawaban Kepala Daerah														

NO	KODE	URUSAN / BIDANG URUSAN / PROGRAM / OUTCOME / KEGIATAN / SUB KEGIATAN	INDIKATOR PROGRAM / KEGIATAN / SUB KEGIATAN	TARGET AKHIR PERIODE RENSTRA OPD	REALISASI CAPAIAN RENJA OPD TAHUN 2024	PRAKIRAAN CAPAIAN TARGET RENJA OPD TAHUN 2025	CAPAIAN KINERJA DAN KERANGKA PENDANAAN						KELOMPOK SASARAN	PRAKIRAAN MAJU RENCANA TAHUN 2027		PERANGKAT DAERAH PENANGGUNG JAWAB
							TARGET 2026	PAGU INDIKATIF (Rp)	LOKASI	SUMBER DANA	PRIORITAS			TARGET	PAGU INDIKATIF (Rp)	
											NASIONAL	DAERAH				
1	2	3	4	5	6	7	8	9	10	11	12	13	14	15	16	17
			Jumlah Rekomendasi Hasil Pembahasan Laporan Keterangan Pertanggungjawaban Kepala Daerah				1 Dokumen	435.634.000,00	Kab. Bondowoso, Tenggarang, Tenggarang	PENDAPATAN BAGI HASIL	Memperkuat reformasi politik, hukum dan birokrasi, serta memperkuat pencegahan dan pemberantasan korupsi, narkoba, judi, dan penyeludupan.	JATIM BERKAH-AMANAH Memperkuat Penyelenggaraan Tata Kelola Pemerintahan yang Baik, Bersih, Efektif, Berdaya Guna dan Partisipatif 4. Pembangunan Pemerintahan	Anggota Dewan Perwakilan Rakyat Daerah Kabupaten Bondowoso		1.075.537.900,00	SEKRETARIAT DPRD
	4.02.02.2.04	Peningkatan Kapasitas DPRD	*Jumlah Fasilitasi penyelenggaraan bintek DPRD dan Urusan Kehumasan*	-			7 kali	2.248.101.100,00			Memperkuat reformasi politik, hukum dan birokrasi, serta memperkuat pencegahan dan pemberantasan korupsi, narkoba, judi, dan penyeludupan.	JATIM BERKAH-AMANAH Memperkuat Penyelenggaraan Tata Kelola Pemerintahan yang Baik, Bersih, Efektif, Berdaya Guna dan Partisipatif 4. Pembangunan Pemerintahan	Anggota Dewan Perwakilan Rakyat Daerah Kabupaten Bondowoso	-	3.589.505.600,00	SEKRETARIAT DPRD
	4.02.02.2.04.0002	Pendalaman Tugas DPRD														
			Jumlah Dokumen Hasil Pendalaman Tugas DPRD				4 Dokumen	1.465.028.000,00	Kab. Bondowoso, Tenggarang, Tenggarang	SISA LEBIH PERHITUNGAN ANGGARAN TAHUN SEBELUMNYA	Memperkuat reformasi politik, hukum dan birokrasi, serta memperkuat pencegahan dan pemberantasan korupsi, narkoba, judi, dan penyeludupan.	JATIM BERKAH-AMANAH Memperkuat Penyelenggaraan Tata Kelola Pemerintahan yang Baik, Bersih, Efektif, Berdaya Guna dan Partisipatif 4. Pembangunan Pemerintahan	Anggota Dewan Perwakilan Rakyat Daerah Kabupaten Bondowoso		2.232.854.100,00	SEKRETARIAT DPRD
	4.02.02.2.04.0004	Penyediaan Kelompok Pakar dan Tim Ahli														

NO	KODE	URUSAN / BIDANG URUSAN / PROGRAM / OUTCOME / KEGIATAN / SUB KEGIATAN	INDIKATOR PROGRAM / KEGIATAN / SUB KEGIATAN	TARGET AKHIR PERIODE RENSTRA OPD	REALISASI CAPAIAN RENJA OPD TAHUN 2024	PRAKIRAAN CAPAIAN TARGET RENJA OPD TAHUN 2025	CAPAIAN KINERJA DAN KERANGKA PENDANAAN						KELOMPOK SASARAN	PRAKIRAAN MAJU RENCANA TAHUN 2027		PERANGKAT DAERAH PENANGGUNG JAWAB
							TARGET 2026	PAGU INDIKATIF (Rp)	LOKASI	SUMBER DANA	PRIORITAS			TARGET	PAGU INDIKATIF (Rp)	
											NASIONAL	DAERAH				
1	2	3	4	5	6	7	8	9	10	11	12	13	14	15	16	17
			Jumlah Orang dalam Kelompok Pakar dan Tim Ahli				7 Orang	351.792.000,00	Kab. Bondowoso, Tenggarang, Tenggarang	SISA LEBIH PERHITUNGAN ANGGARAN TAHUN SEBELUMNYA	Memperkuat reformasi politik, hukum dan birokrasi, serta memperkuat pencegahan dan pemberantasan korupsi, narkoba, judi, dan penyeludupan.	JATIM BERKAH-AMANAH Memperkuat Penyelenggaraan Tata Kelola Pemerintahan yang Baik, Bersih, Efektif, Berdaya Guna dan Partisipatif 4. Pembangunan Pemerintahan	Anggota Dewan Perwakilan Rakyat Daerah Kabupaten Bondowoso		362.163.900,00	SEKRETARIAT DPRD
	4.02.02.2.04.0005	Penyediaan Tenaga Ahli Fraksi														
			Jumlah Tenaga Ahli Fraksi				6 Orang	156.000.000,00	Kab. Bondowoso, Tenggarang, Tenggarang	DANA ALOKASI UMUM (DAU)	Memperkuat reformasi politik, hukum dan birokrasi, serta memperkuat pencegahan dan pemberantasan korupsi, narkoba, judi, dan penyeludupan.	JATIM BERKAH-AMANAH Memperkuat Penyelenggaraan Tata Kelola Pemerintahan yang Baik, Bersih, Efektif, Berdaya Guna dan Partisipatif 4. Pembangunan Pemerintahan	Anggota Dewan Perwakilan Rakyat Daerah Kabupaten Bondowoso		156.000.000,00	SEKRETARIAT DPRD
	4.02.02.2.04.0006	Penyelenggaraan Hubungan Masyarakat														
			Jumlah Dokumen Hasil Penyelenggaraan Hubungan Masyarakat				1 Dokumen	0,00	Kab. Bondowoso, Tenggarang, Tenggarang	SISA LEBIH PERHITUNGAN ANGGARAN TAHUN SEBELUMNYA	Memperkuat reformasi politik, hukum dan birokrasi, serta memperkuat pencegahan dan pemberantasan korupsi, narkoba, judi, dan penyeludupan.	JATIM BERKAH-AMANAH Memperkuat Penyelenggaraan Tata Kelola Pemerintahan yang Baik, Bersih, Efektif, Berdaya Guna dan Partisipatif 4. Pembangunan Pemerintahan	Anggota Dewan Perwakilan Rakyat Daerah Kabupaten Bondowoso		46.641.000,00	SEKRETARIAT DPRD
	4.02.02.2.04.0007	Penyusunan Program Kerja DPRD														

NO	KODE	URUSAN / BIDANG URUSAN / PROGRAM / OUTCOME / KEGIATAN / SUB KEGIATAN	INDIKATOR PROGRAM / KEGIATAN / SUB KEGIATAN	TARGET AKHIR PERIODE RENSTRA OPD	REALISASI CAPAIAN RENJA OPD TAHUN 2024	PRAKIRAAN CAPAIAN TARGET RENJA OPD TAHUN 2025	CAPAIAN KINERJA DAN KERANGKA PENDANAAN						KELOMPOK SASARAN	PRAKIRAAN MAJU RENCANA TAHUN 2027		PERANGKAT DAERAH PENANGGUNG JAWAB
							TARGET 2026	PAGU INDIKATIF (Rp)	LOKASI	SUMBER DANA	PRIORITAS			TARGET	PAGU INDIKATIF (Rp)	
											NASIONAL	DAERAH				
1	2	3	4	5	6	7	8	9	10	11	12	13	14	15	16	17
			Jumlah Dokumen Rencana Kerja DPRD				1 Dokumen	27.000.000,00	Kab. Bondowoso, Tenggarang, Tenggarang	PENDAPATAN BAGI HASIL	Memperkuat reformasi politik, hukum dan birokrasi, serta memperkuat pencegahan dan pemberantasan korupsi, narkoba, judi, dan penyeludupan.	JATIM BERKAH-AMANAH Memperkuat Penyelenggaraan Tata Kelola Pemerintahan yang Baik, Bersih, Efektif, Berdaya Guna dan Partisipatif 4. Pembangunan Pemerintahan	Anggota Dewan Perwakilan Rakyat Daerah Kabupaten Bondowoso		398.335.100,00	SEKRETARIAT DPRD
	4.02.02.2.04.0008	Publikasi dan Dokumentasi DPRD														
			Jumlah Dokumen Publikasi dan Dokumentasi DPRD				87 Dokumen	248.281.100,00	Kab. Bondowoso, Tenggarang, Tenggarang	DANA ALOKASI UMUM (DAU)	Memperkuat reformasi politik, hukum dan birokrasi, serta memperkuat pencegahan dan pemberantasan korupsi, narkoba, judi, dan penyeludupan.	JATIM BERKAH-AMANAH Memperkuat Penyelenggaraan Tata Kelola Pemerintahan yang Baik, Bersih, Efektif, Berdaya Guna dan Partisipatif 4. Pembangunan Pemerintahan	Anggota Dewan Perwakilan Rakyat Daerah Kabupaten Bondowoso		393.511.500,00	SEKRETARIAT DPRD
	4.02.02.2.05	Penyerapan dan Penghimpunan Aspirasi Masyarakat	*Jumlah fasilitasi Penyerapan dan Penghimpunan Aspirasi Masyarakat*	-			4 kali	973.085.500,00			Memperkuat reformasi politik, hukum dan birokrasi, serta memperkuat pencegahan dan pemberantasan korupsi, narkoba, judi, dan penyeludupan.	JATIM BERKAH-AMANAH Memperkuat Penyelenggaraan Tata Kelola Pemerintahan yang Baik, Bersih, Efektif, Berdaya Guna dan Partisipatif 4. Pembangunan Pemerintahan	Anggota Dewan Perwakilan Rakyat Daerah Kabupaten Bondowoso	-	1.811.954.000,00	SEKRETARIAT DPRD
	4.02.02.2.05.0001	Kunjungan Kerja dalam Daerah														

NO	KODE	URUSAN / BIDANG URUSAN / PROGRAM / OUTCOME / KEGIATAN / SUB KEGIATAN	INDIKATOR PROGRAM / KEGIATAN / SUB KEGIATAN	TARGET AKHIR PERIODE RENSTRA OPD	REALISASI CAPAIAN RENJA OPD TAHUN 2024	PRAKIRAAN CAPAIAN TARGET RENJA OPD TAHUN 2025	CAPAIAN KINERJA DAN KERANGKA PENDANAAN						KELOMPOK SASARAN	PRAKIRAAN MAJU RENCANA TAHUN 2027		PERANGKAT DAERAH PENANGGUNG JAWAB
							TARGET 2026	PAGU INDIKATIF (Rp)	LOKASI	SUMBER DANA	PRIORITAS			TARGET	PAGU INDIKATIF (Rp)	
											NASIONAL	DAERAH				
1	2	3	4	5	6	7	8	9	10	11	12	13	14	15	16	17
			Jumlah Laporan Hasil Kunjungan Kerja DPRD				1 Laporan	0,00	Kab. Bondowoso, Tenggarang, Tenggarang	SISA LEBIH PERHITUNGAN ANGGARAN TAHUN SEBELUMNYA	Memperkuat reformasi politik, hukum dan birokrasi, serta memperkuat pencegahan dan pemberantasan korupsi, narkoba, judi, dan penyeludupan.	JATIM BERKAH-AMANAH Memperkuat Penyelenggaraan Tata Kelola Pemerintahan yang Baik, Bersih, Efektif, Berdaya Guna dan Partisipatif 4. Pembangunan Pemerintahan	Anggota Dewan Perwakilan Rakyat Daerah Kabupaten Bondowoso		30.403.500,00	SEKRETARIAT DPRD
	4.02.02.2.05.0002	Penyusunan Pokok-Pokok Pikiran DPRD														
			Jumlah Dokumen Pokok-Pokok Pikiran DPRD yang Disusun				1 Dokumen	29.500.000,00	Kab. Bondowoso, Tenggarang, Tenggarang	PENDAPATAN ASLI DAERAH (PAD)	Memperkuat reformasi politik, hukum dan birokrasi, serta memperkuat pencegahan dan pemberantasan korupsi, narkoba, judi, dan penyeludupan.	JATIM BERKAH-AMANAH Memperkuat Penyelenggaraan Tata Kelola Pemerintahan yang Baik, Bersih, Efektif, Berdaya Guna dan Partisipatif 4. Pembangunan Pemerintahan	Anggota Dewan Perwakilan Rakyat Daerah Kabupaten Bondowoso		366.232.000,00	SEKRETARIAT DPRD
	4.02.02.2.05.0003	Pelaksanaan Reses														
			Jumah Dokumen Hasil Pelaksanaan Reses				4 Dokumen	943.585.500,00	Kab. Bondowoso, Tenggarang, Tenggarang	PENDAPATAN ASLI DAERAH (PAD)	Memperkuat reformasi politik, hukum dan birokrasi, serta memperkuat pencegahan dan pemberantasan korupsi, narkoba, judi, dan penyeludupan.	JATIM BERKAH-AMANAH Memperkuat Penyelenggaraan Tata Kelola Pemerintahan yang Baik, Bersih, Efektif, Berdaya Guna dan Partisipatif 4. Pembangunan Pemerintahan	Anggota Dewan Perwakilan Rakyat Daerah Kabupaten Bondowoso		967.118.500,00	SEKRETARIAT DPRD
	4.02.02.2.05.0004	Sosialisasi Rancangan Peraturan Daerah														

NO	KODE	URUSAN / BIDANG URUSAN / PROGRAM / OUTCOME / KEGIATAN / SUB KEGIATAN	INDIKATOR PROGRAM / KEGIATAN / SUB KEGIATAN	TARGET AKHIR PERIODE RENSTRA OPD	REALISASI CAPAIAN RENJA OPD TAHUN 2024	PRAKIRAAN CAPAIAN TARGET RENJA OPD TAHUN 2025	CAPAIAN KINERJA DAN KERANGKA PENDANAAN						KELOMPOK SASARAN	PRAKIRAAN MAJU RENCANA TAHUN 2027		PERANGKAT DAERAH PENANGGUNG JAWAB
							TARGET 2026	PAGU INDIKATIF (Rp)	LOKASI	SUMBER DANA	PRIORITAS			TARGET	PAGU INDIKATIF (Rp)	
											NASIONAL	DAERAH				
1	2	3	4	5	6	7	8	9	10	11	12	13	14	15	16	17
			Jumlah Orang yang Mengikuti Sosialisasi Rancangan Peraturan Daerah				1350 Orang	0,00	Kab. Bondowoso, Tenggarang, Tenggarang	SISA LEBIH PERHITUNGAN ANGGARAN TAHUN SEBELUMNYA	Memperkuat reformasi politik, hukum dan birokrasi, serta memperkuat pencegahan dan pemberantasan korupsi, narkoba, judi, dan penyeludupan.	JATIM BERKAH-AMANAH Memperkuat Penyelenggaraan Tata Kelola Pemerintahan yang Baik, Bersih, Efektif, Berdaya Guna dan Partisipatif 4. Pembangunan Pemerintahan	Anggota Dewan Perwakilan Rakyat Daerah Kabupaten Bondowoso		448.200.000,00	SEKRETARIAT DPRD
	4.02.02.2.06	Pelaksanaan dan Pengawasan Kode Etik DPRD	*Jumlah Fasilitasi Pelaksanaan dan Pengawasan Kode Etik DPRD*	-			2 laporan	7.310.200,00			Memperkuat reformasi politik, hukum dan birokrasi, serta memperkuat pencegahan dan pemberantasan korupsi, narkoba, judi, dan penyeludupan.	JATIM BERKAH-AMANAH Memperkuat Penyelenggaraan Tata Kelola Pemerintahan yang Baik, Bersih, Efektif, Berdaya Guna dan Partisipatif 4. Pembangunan Pemerintahan	Anggota Dewan Perwakilan Rakyat Daerah Kabupaten Bondowoso	-	149.777.500,00	SEKRETARIAT DPRD
	4.02.02.2.06.0001	Penyusunan Kode Etik DPRD														
			Jumlah Kode Etik dan Tata Beracara DPRD				1 Dokumen	2.694.200,00	Kab. Bondowoso, Tenggarang, Tenggarang	SISA LEBIH PERHITUNGAN ANGGARAN TAHUN SEBELUMNYA	Memperkuat reformasi politik, hukum dan birokrasi, serta memperkuat pencegahan dan pemberantasan korupsi, narkoba, judi, dan penyeludupan.	JATIM BERKAH-AMANAH Memperkuat Penyelenggaraan Tata Kelola Pemerintahan yang Baik, Bersih, Efektif, Berdaya Guna dan Partisipatif 4. Pembangunan Pemerintahan	Anggota Dewan Perwakilan Rakyat Daerah Kabupaten Bondowoso		64.681.500,00	SEKRETARIAT DPRD
	4.02.02.2.06.0002	Pengawasan Kode Etik DPRD														

NO	KODE	URUSAN / BIDANG URUSAN / PROGRAM / OUTCOME / KEGIATAN / SUB KEGIATAN	INDIKATOR PROGRAM / KEGIATAN / SUB KEGIATAN	TARGET AKHIR PERIODE RENSTRA OPD	REALISASI CAPAIAN RENJA OPD TAHUN 2024	PRAKIRAAN CAPAIAN TARGET RENJA OPD TAHUN 2025	CAPAIAN KINERJA DAN KERANGKA PENDANAAN						KELOMPOK SASARAN	PRAKIRAAN MAJU RENCANA TAHUN 2027		PERANGKAT DAERAH PENANGGUNG JAWAB
							TARGET 2026	PAGU INDIKATIF (Rp)	LOKASI	SUMBER DANA	PRIORITAS			TARGET	PAGU INDIKATIF (Rp)	
											NASIONAL	DAERAH				
1	2	3	4	5	6	7	8	9	10	11	12	13	14	15	16	17
			Jumlah Laporan Hasil Pengawasan Kode Etik DPRD				1 Laporan	4.616.000,00	Kab. Bondowoso, Tenggarang, Tenggarang	PENDAPATAN BAGI HASIL	Memperkuat reformasi politik, hukum dan birokrasi, serta memperkuat pencegahan dan pemberantasan korupsi, narkoba, judi, dan penyeludupan.	JATIM BERKAH-AMANAH Memperkuat Penyelenggaraan Tata Kelola Pemerintahan yang Baik, Bersih, Efektif, Berdaya Guna dan Partisipatif 4. Pembangunan Pemerintahan	Anggota Dewan Perwakilan Rakyat Daerah Kabupaten Bondowoso		85.096.000,00	SEKRETARIAT DPRD
	4.02.02.2.08	Fasilitasi Tugas DPRD	*Jumlah Fasilitasi Tugas DPRD*	-			16 dokumen	3.027.422.900,00			Memperkuat reformasi politik, hukum dan birokrasi, serta memperkuat pencegahan dan pemberantasan korupsi, narkoba, judi, dan penyeludupan.	JATIM BERKAH-AMANAH Memperkuat Penyelenggaraan Tata Kelola Pemerintahan yang Baik, Bersih, Efektif, Berdaya Guna dan Partisipatif 4. Pembangunan Pemerintahan	Anggota Dewan Perwakilan Rakyat Daerah Kabupaten Bondowoso	-	3.743.229.100,00	SEKRETARIAT DPRD
	4.02.02.2.08.0001	Koordinasi dan Konsultasi Pelaksanaan Tugas DPRD														
			Jumlah Dokumen Hasil Koordinasi dan Konsultasi Pelaksanaan Tugas DPRD				1 Dokumen	1.497.641.000,00	Kab. Bondowoso, Tenggarang, Tenggarang	PENDAPATAN BAGI HASIL	Memperkuat reformasi politik, hukum dan birokrasi, serta memperkuat pencegahan dan pemberantasan korupsi, narkoba, judi, dan penyeludupan.	JATIM BERKAH-AMANAH Memperkuat Penyelenggaraan Tata Kelola Pemerintahan yang Baik, Bersih, Efektif, Berdaya Guna dan Partisipatif 4. Pembangunan Pemerintahan	Anggota Dewan Perwakilan Rakyat Daerah Kabupaten Bondowoso		383.400.800,00	SEKRETARIAT DPRD
	4.02.02.2.08.0002	Penyusunan Laporan Kinerja DPRD														

NO	KODE	URUSAN / BIDANG URUSAN / PROGRAM / OUTCOME / KEGIATAN / SUB KEGIATAN	INDIKATOR PROGRAM / KEGIATAN / SUB KEGIATAN	TARGET AKHIR PERIODE RENSTRA OPD	REALISASI CAPAIAN RENJA OPD TAHUN 2024	PRAKIRAAN CAPAIAN TARGET RENJA OPD TAHUN 2025	CAPAIAN KINERJA DAN KERANGKA PENDANAAN						KELOMPOK SASARAN	PRAKIRAAN MAJU RENCANA TAHUN 2027		PERANGKAT DAERAH PENANGGUNG JAWAB
							TARGET 2026	PAGU INDIKATIF (Rp)	LOKASI	SUMBER DANA	PRIORITAS			TARGET	PAGU INDIKATIF (Rp)	
											NASIONAL	DAERAH				
1	2	3	4	5	6	7	8	9	10	11	12	13	14	15	16	17
			Jumlah Laporan Fraksi, Alat Kelengkapan dan Kinerja DPRD yang Disusun				1 Laporan	29.516.000,00	Kab. Bondowoso, Tenggarang, Tenggarang	DANA ALOKASI UMUM (DAU)	Memperkuat reformasi politik, hukum dan birokrasi, serta memperkuat pencegahan dan pemberantasan korupsi, narkoba, judi, dan penyeludupan.	JATIM BERKAH-AMANAH Memperkuat Penyelenggaraan Tata Kelola Pemerintahan yang Baik, Bersih, Efektif, Berdaya Guna dan Partisipatif 4. Pembangunan Pemerintahan	Anggota Dewan Perwakilan Rakyat Daerah Kabupaten Bondowoso		26.618.900,00	SEKRETARIAT DPRD
	4.02.02.2.08.0003	Fasilitasi Pelaksanaan Tugas Badan Musyawarah														
			Jumlah Dokumen Hasil Fasilitasi Pelaksanaan Tugas Badan Musyawarah				12 Dokumen	83.579.900,00	Kab. Bondowoso, Tenggarang, Tenggarang	PENDAPATAN BAGI HASIL	Memperkuat reformasi politik, hukum dan birokrasi, serta memperkuat pencegahan dan pemberantasan korupsi, narkoba, judi, dan penyeludupan.	JATIM BERKAH-AMANAH Memperkuat Penyelenggaraan Tata Kelola Pemerintahan yang Baik, Bersih, Efektif, Berdaya Guna dan Partisipatif 4. Pembangunan Pemerintahan	Anggota Dewan Perwakilan Rakyat Daerah Kabupaten Bondowoso		515.247.900,00	SEKRETARIAT DPRD
	4.02.02.2.08.0004	Fasilitasi Tugas Pimpinan DPRD														
			Jumlah Dokumen Hasil Fasilitasi Tugas Pimpinan DPRD				1 Dokumen	1.125.629.000,00	Kab. Bondowoso, Tenggarang, Tenggarang	SISA LEBIH PERHITUNGAN ANGGARAN TAHUN SEBELUMNYA	Memperkuat reformasi politik, hukum dan birokrasi, serta memperkuat pencegahan dan pemberantasan korupsi, narkoba, judi, dan penyeludupan.	JATIM BERKAH-AMANAH Memperkuat Penyelenggaraan Tata Kelola Pemerintahan yang Baik, Bersih, Efektif, Berdaya Guna dan Partisipatif 4. Pembangunan Pemerintahan	Anggota Dewan Perwakilan Rakyat Daerah Kabupaten Bondowoso		1.793.333.400,00	SEKRETARIAT DPRD
	4.02.02.2.08.0005	Fasilitasi Pelaksanaan Tugas Panitia Khusus														

NO	KODE	URUSAN / BIDANG URUSAN / PROGRAM / OUTCOME / KEGIATAN / SUB KEGIATAN	INDIKATOR PROGRAM / KEGIATAN / SUB KEGIATAN	TARGET AKHIR PERIODE RENSTRA OPD	REALISASI CAPAIAN RENJA OPD TAHUN 2024	PRAKIRAAN CAPAIAN TARGET RENJA OPD TAHUN 2025	CAPAIAN KINERJA DAN KERANGKA PENDANAAN						KELOMPOK SASARAN	PRAKIRAAN MAJU RENCANA TAHUN 2027		PERANGKAT DAERAH PENANGGUNG JAWAB
							TARGET 2026	PAGU INDIKATIF (Rp)	LOKASI	SUMBER DANA	PRIORITAS			TARGET	PAGU INDIKATIF (Rp)	
											NASIONAL	DAERAH				
1	2	3	4	5	6	7	8	9	10	11	12	13	14	15	16	17
			Jumlah Dokumen Hasil Fasilitasi Pelaksanaan Tugas Panitia Khusus				1 Dokumen	291.057.000,00	Kab. Bondowoso, Tenggarang, Tenggarang	SISA LEBIH PERHITUNGAN ANGGARAN TAHUN SEBELUMNYA	Memperkuat reformasi politik, hukum dan birokrasi, serta memperkuat pencegahan dan pemberantasan korupsi, narkoba, judi, dan penyeludupan.	JATIM BERKAH-AMANAH Memperkuat Penyelenggaraan Tata Kelola Pemerintahan yang Baik, Bersih, Efektif, Berdaya Guna dan Partisipatif 4. Pembangunan Pemerintahan	Anggota Dewan Perwakilan Rakyat Daerah Kabupaten Bondowoso		1.024.628.100,00	SEKRETARIAT DPRD
	J U M L A H							**37.135.489.050,00**							**51.121.381.387,00**	

RENCANA KERJA ORGANISASI PERANGKAT DAERAH (RENJA OPD)
BADAN PERENCANAAN PEMBANGUNAN, RISET DAN INOVASI DAERAH KAB. BONDOWOSO
TAHUN 2026

NO	KODE	URUSAN / BIDANG URUSAN / PROGRAM / OUTCOME / KEGIATAN / SUB KEGIATAN	INDIKATOR PROGRAM / KEGIATAN / SUB KEGIATAN	TARGET AKHIR PERIODE RENSTRA OPD	REALISASI CAPAIAN RENJA OPD TAHUN 2024	PRAKIRAAN CAPAIAN TARGET RENJA OPD TAHUN 2025	CAPAIAN KINERJA DAN KERANGKA PENDANAAN						KELOMPOK SASARAN	PRAKIRAAN MAJU RENCANA TAHUN 2027		PERANGKAT DAERAH PENANGGUNG JAWAB
							TARGET 2026	PAGU INDIKATIF (Rp)	LOKASI	SUMBER DANA	PRIORITAS			TARGET	PAGU INDIKATIF (Rp)	
											NASIONAL	DAERAH				
1	2	3	4	5	6	7	8	9	10	11	12	13	14	15	16	17
		BADAN PERENCANAAN PEMBANGUNAN, RISET DAN INOVASI DAERAH						**5.962.059.950,00**							**6.134.135.350,00**	
	5	**UNSUR PENUNJANG URUSAN PEMERINTAHAN**						**5.962.059.950,00**							**6.134.135.350,00**	
	5.01	**PERENCANAAN**						**5.672.059.950,00**							**5.664.135.350,00**	
1.	**5.01.01**	**PROGRAM PENUNJANG URUSAN PEMERINTAHAN DAERAH KABUPATEN/KOTA**	***Persentase Dokumen Perencaaan dan Evaluasi OPD yang disusun***	**-**			**100 %**	**4.094.027.016,00**						**-**	**4.082.102.416,00**	
		[Meningkatnya Penyelenggaraan Urusan Pemerintahan Daerah dengan Baik dan Efisien]	**Persentase Dokumen Perencanaan dan Evaluasi yang disusun** **Persentase Laporan Keuangan yang disusun** **Persentase Sarana dan Prasarana Aparatur yang layak fungsi**	**100**	**100**	**100**	**100**	**4.094.027.016,00**	-	-	-	-	-	-	**4.082.102.416,00**	-
	5.01.01.2.01	Perencanaan, Penganggaran, dan Evaluasi Kinerja Perangkat Daerah	*Jumlah Dokumen Perencanaan, penganggaran dan Evaluasi Pelaporan Perangkat Daerah yang disusun*	-			15 Dokumen	42.349.800,00			Memperkuat reformasi politik, hukum dan birokrasi, serta memperkuat pencegahan dan pemberantasan korupsi, narkoba, judi, dan penyeludupan.	JATIM BERKAH-AMANAH Memperkuat Penyelenggaraan Tata Kelola Pemerintahan yang Baik, Bersih, Efektif, Berdaya Guna dan Partisipatif 4. Pembangunan Pemerintahan	ASN Pemkab Bondowoso	-	42.349.800,00	BADAN PERENCANAAN PEMBANGUNAN, RISET DAN INOVASI DAERAH
	5.01.01.2.01.0001	Penyusunan Dokumen Perencanaan Perangkat Daerah														
			Jumlah Dokumen Perencanaan Perangkat Daerah				3 Dokumen	13.996.000,00	Kab. Bondowoso, Bondowoso, Dabasah	PBJT-KONSUMSI TENAGA LISTRIK DARI SUMBER LAIN	Memperkuat reformasi politik, hukum dan birokrasi, serta memperkuat pencegahan dan pemberantasan korupsi, narkoba, judi, dan penyeludupan.	JATIM BERKAH-AMANAH Memperkuat Penyelenggaraan Tata Kelola Pemerintahan yang Baik, Bersih, Efektif, Berdaya Guna dan Partisipatif 4. Pembangunan Pemerintahan	ASN Pemkab Bondowoso		11.996.150,00	BADAN PERENCANAAN PEMBANGUNAN, RISET DAN INOVASI DAERAH
	5.01.01.2.01.0002	Koordinasi dan Penyusunan Dokumen RKA-SKPD														

NO	KODE	URUSAN / BIDANG URUSAN / PROGRAM / OUTCOME / KEGIATAN / SUB KEGIATAN	INDIKATOR PROGRAM / KEGIATAN / SUB KEGIATAN	TARGET AKHIR PERIODE RENSTRA OPD	REALISASI CAPAIAN RENJA OPD TAHUN 2024	PRAKIRAAN CAPAIAN TARGET RENJA OPD TAHUN 2025	CAPAIAN KINERJA DAN KERANGKA PENDANAAN						KELOMPOK SASARAN	PRAKIRAAN MAJU RENCANA TAHUN 2027		PERANGKAT DAERAH PENANGGUNG JAWAB
							TARGET 2026	PAGU INDIKATIF (Rp)	LOKASI	SUMBER DANA	PRIORITAS			TARGET	PAGU INDIKATIF (Rp)	
											NASIONAL	DAERAH				
1	2	3	4	5	6	7	8	9	10	11	12	13	14	15	16	17
			Jumlah Dokumen RKA-SKPD dan Laporan Hasil Koordinasi Penyusunan Dokumen RKA-SKPD				1 Dokumen	2.500.200,00	Kab. Bondowoso, Bondowoso, Dabasah	PBJT-KONSUMSI TENAGA LISTRIK DARI SUMBER LAIN	Memperkuat reformasi politik, hukum dan birokrasi, serta memperkuat pencegahan dan pemberantasan korupsi, narkoba, judi, dan penyeludupan.	JATIM BERKAH-AMANAH Memperkuat Penyelenggaraan Tata Kelola Pemerintahan yang Baik, Bersih, Efektif, Berdaya Guna dan Partisipatif 4. Pembangunan Pemerintahan	ASN Pemkab Bondowoso		2.500.300,00	BADAN PERENCANAAN PEMBANGUNAN, RISET DAN INOVASI DAERAH
	5.01.01.2.01.0003	Koordinasi dan Penyusunan Dokumen Perubahan RKA-SKPD														
			Jumlah Dokumen Perubahan RKA-SKPD dan Laporan Hasil Koordinasi Penyusunan Dokumen Perubahan RKA-SKPD				1 Dokumen	2.528.800,00	Kab. Bondowoso, Bondowoso, Dabasah	PBJT-KONSUMSI TENAGA LISTRIK DARI SUMBER LAIN	Memperkuat reformasi politik, hukum dan birokrasi, serta memperkuat pencegahan dan pemberantasan korupsi, narkoba, judi, dan penyeludupan.	JATIM BERKAH-AMANAH Memperkuat Penyelenggaraan Tata Kelola Pemerintahan yang Baik, Bersih, Efektif, Berdaya Guna dan Partisipatif 4. Pembangunan Pemerintahan	ASN Pemkab Bondowoso		2.528.600,00	BADAN PERENCANAAN PEMBANGUNAN, RISET DAN INOVASI DAERAH
	5.01.01.2.01.0004	Koordinasi dan Penyusunan DPA-SKPD														
			Jumlah Dokumen DPA-SKPD dan Laporan Hasil Koordinasi Penyusunan Dokumen DPA-SKPD				1 Dokumen	1.468.100,00	Kab. Bondowoso, Bondowoso, Dabasah	PBJT-KONSUMSI TENAGA LISTRIK DARI SUMBER LAIN	Memperkuat reformasi politik, hukum dan birokrasi, serta memperkuat pencegahan dan pemberantasan korupsi, narkoba, judi, dan penyeludupan.	JATIM BERKAH-AMANAH Memperkuat Penyelenggaraan Tata Kelola Pemerintahan yang Baik, Bersih, Efektif, Berdaya Guna dan Partisipatif 4. Pembangunan Pemerintahan	ASN Pemkab Bondowoso		1.468.100,00	BADAN PERENCANAAN PEMBANGUNAN, RISET DAN INOVASI DAERAH
	5.01.01.2.01.0005	Koordinasi dan Penyusunan Perubahan DPA- SKPD														

NO	KODE	URUSAN / BIDANG URUSAN / PROGRAM / OUTCOME / KEGIATAN / SUB KEGIATAN	INDIKATOR PROGRAM / KEGIATAN / SUB KEGIATAN	TARGET AKHIR PERIODE RENSTRA OPD	REALISASI CAPAIAN RENJA OPD TAHUN 2024	PRAKIRAAN CAPAIAN TARGET RENJA OPD TAHUN 2025	CAPAIAN KINERJA DAN KERANGKA PENDANAAN						KELOMPOK SASARAN	PRAKIRAAN MAJU RENCANA TAHUN 2027		PERANGKAT DAERAH PENANGGUNG JAWAB
							TARGET 2026	PAGU INDIKATIF (Rp)	LOKASI	SUMBER DANA	PRIORITAS			TARGET	PAGU INDIKATIF (Rp)	
											NASIONAL	DAERAH				
1	2	3	4	5	6	7	8	9	10	11	12	13	14	15	16	17
			Jumlah Dokumen Perubahan DPA-SKPD dan Laporan Hasil Koordinasi Penyusunan Dokumen Perubahan DPA-SKPD				1 Dokumen	1.852.400,00	Kab. Bondowoso, Bondowoso, Dabasah	PBJT-KONSUMSI TENAGA LISTRIK DARI SUMBER LAIN	Memperkuat reformasi politik, hukum dan birokrasi, serta memperkuat pencegahan dan pemberantasan korupsi, narkoba, judi, dan penyeludupan.	JATIM BERKAH-AMANAH Memperkuat Penyelenggaraan Tata Kelola Pemerintahan yang Baik, Bersih, Efektif, Berdaya Guna dan Partisipatif 4. Pembangunan Pemerintahan	ASN Pemkab Bondowoso		1.852.600,00	BADAN PERENCANAAN PEMBANGUNAN, RISET DAN INOVASI DAERAH
	5.01.01.2.01.0006	Koordinasi dan Penyusunan Laporan Capaian Kinerja dan Ikhtisar Realisasi Kinerja SKPD														
			Jumlah Laporan Capaian Kinerja dan Ikhtisar Realisasi Kinerja SKPD dan Laporan Hasil Koordinasi Penyusunan Laporan Capaian Kinerja dan Ikhtisar Realisasi Kinerja SKPD				2 Laporan	1.971.800,00	Kab. Bondowoso, Bondowoso, Dabasah	PBJT-KONSUMSI TENAGA LISTRIK DARI SUMBER LAIN	Memperkuat reformasi politik, hukum dan birokrasi, serta memperkuat pencegahan dan pemberantasan korupsi, narkoba, judi, dan penyeludupan.	JATIM BERKAH-AMANAH Memperkuat Penyelenggaraan Tata Kelola Pemerintahan yang Baik, Bersih, Efektif, Berdaya Guna dan Partisipatif 4. Pembangunan Pemerintahan	ASN Pemkab Bondowoso		2.002.025,00	BADAN PERENCANAAN PEMBANGUNAN, RISET DAN INOVASI DAERAH
	5.01.01.2.01.0007	Evaluasi Kinerja Perangkat Daerah														
			Jumlah Laporan Evaluasi Kinerja Perangkat Daerah				4 Laporan	15.922.700,00	Kab. Bondowoso, Bondowoso, Dabasah	PBJT-KONSUMSI TENAGA LISTRIK DARI SUMBER LAIN	Memperkuat reformasi politik, hukum dan birokrasi, serta memperkuat pencegahan dan pemberantasan korupsi, narkoba, judi, dan penyeludupan.	JATIM BERKAH-AMANAH Memperkuat Penyelenggaraan Tata Kelola Pemerintahan yang Baik, Bersih, Efektif, Berdaya Guna dan Partisipatif 4. Pembangunan Pemerintahan	ASN Pemkab Bondowoso		17.892.125,00	BADAN PERENCANAAN PEMBANGUNAN, RISET DAN INOVASI DAERAH
		-	**-**	**-**	**-**	**-**	**-**	**4.094.027.016,00**	-	-	-	-	-	-	**4.082.102.416,00**	-
	5.01.01.2.01.0009	Pelaksanaan Pengumpulan Data Statistik Sektoral Daerah														

NO	KODE	URUSAN / BIDANG URUSAN / PROGRAM / OUTCOME / KEGIATAN / SUB KEGIATAN	INDIKATOR PROGRAM / KEGIATAN / SUB KEGIATAN	TARGET AKHIR PERIODE RENSTRA OPD	REALISASI CAPAIAN RENJA OPD TAHUN 2024	PRAKIRAAN CAPAIAN TARGET RENJA OPD TAHUN 2025	CAPAIAN KINERJA DAN KERANGKA PENDANAAN						KELOMPOK SASARAN	PRAKIRAAN MAJU RENCANA TAHUN 2027		PERANGKAT DAERAH PENANGGUNG JAWAB
							TARGET 2026	PAGU INDIKATIF (Rp)	LOKASI	SUMBER DANA	PRIORITAS			TARGET	PAGU INDIKATIF (Rp)	
											NASIONAL	DAERAH				
1	2	3	4	5	6	7	8	9	10	11	12	13	14	15	16	17
			Jumlah Data Statistik Sektoral Daerah yang Telah Dikumpulkan dan Diperiksa Lingkup Perangkat Daerah				1 Data	750.000,00	Kab. Bondowoso, Bondowoso, Dabasah	PBJT-KONSUMSI TENAGA LISTRIK DARI SUMBER LAIN	Memperkuat reformasi politik, hukum dan birokrasi, serta memperkuat pencegahan dan pemberantasan korupsi, narkoba, judi, dan penyeludupan.	JATIM BERKAH-AMANAH Memperkuat Penyelenggaraan Tata Kelola Pemerintahan yang Baik, Bersih, Efektif, Berdaya Guna dan Partisipatif 4. Pembangunan Pemerintahan	ASN Pemkab Bondowoso		749.900,00	BADAN PERENCANAAN PEMBANGUNAN, RISET DAN INOVASI DAERAH
		[Meningkatnya Penyelenggaraan Urusan Pemerintahan Daerah dengan Baik dan Efisien]	**Persentase Dokumen Perencanaan dan Evaluasi yang disusun** **Persentase Laporan Keuangan yang disusun** **Persentase Sarana dan Prasarana Aparatur yang layak fungsi**	**100**	**100**	**100**	**100**	**4.094.027.016,00**	-	-	-	-	-	-	**4.082.102.416,00**	-
	5.01.01.2.01.0010	Pelaksanaan Forum Perangkat Daerah Berdasarkan Bidang Urusan yang Diampu dalam Rangka Penyusunan Dokumen Perencanaan Perangkat Daerah														
			Jumlah Berita Acara Hasil Forum Perangkat Daerah Berdasarkan Bidang Urusan yang Diampu dalam Rangka Penyusunan Dokumen Perencanaan Perangkat Daerah				1 Berita Acara	1.359.800,00	Kab. Bondowoso, Bondowoso, Dabasah	PBJT-KONSUMSI TENAGA LISTRIK DARI SUMBER LAIN	Memperkuat reformasi politik, hukum dan birokrasi, serta memperkuat pencegahan dan pemberantasan korupsi, narkoba, judi, dan penyeludupan.	JATIM BERKAH-AMANAH Memperkuat Penyelenggaraan Tata Kelola Pemerintahan yang Baik, Bersih, Efektif, Berdaya Guna dan Partisipatif 4. Pembangunan Pemerintahan	ASN Pemkab Bondowoso		1.360.000,00	BADAN PERENCANAAN PEMBANGUNAN, RISET DAN INOVASI DAERAH
	5.01.01.2.02	Administrasi Keuangan Perangkat Daerah	*Jumlah dokumen administrasi keuangan yang disusun*	-			2 Dokumen	3.350.119.000,00			Memperkuat reformasi politik, hukum dan birokrasi, serta memperkuat pencegahan dan pemberantasan korupsi, narkoba, judi, dan penyeludupan.	JATIM BERKAH-AMANAH Memperkuat Penyelenggaraan Tata Kelola Pemerintahan yang Baik, Bersih, Efektif, Berdaya Guna dan Partisipatif 4. Pembangunan Pemerintahan	ASN Pemkab Bondowoso	-	3.350.132.250,00	BADAN PERENCANAAN PEMBANGUNAN, RISET DAN INOVASI DAERAH

NO	KODE	URUSAN / BIDANG URUSAN / PROGRAM / OUTCOME / KEGIATAN / SUB KEGIATAN	INDIKATOR PROGRAM / KEGIATAN / SUB KEGIATAN	TARGET AKHIR PERIODE RENSTRA OPD	REALISASI CAPAIAN RENJA OPD TAHUN 2024	PRAKIRAAN CAPAIAN TARGET RENJA OPD TAHUN 2025	CAPAIAN KINERJA DAN KERANGKA PENDANAAN						KELOMPOK SASARAN	PRAKIRAAN MAJU RENCANA TAHUN 2027		PERANGKAT DAERAH PENANGGUNG JAWAB
							TARGET 2026	PAGU INDIKATIF (Rp)	LOKASI	SUMBER DANA	PRIORITAS			TARGET	PAGU INDIKATIF (Rp)	
											NASIONAL	DAERAH				
1	2	3	4	5	6	7	8	9	10	11	12	13	14	15	16	17
	5.01.01.2.02.0001	Penyediaan Gaji dan Tunjangan ASN														
			Jumlah Orang yang Menerima Gaji dan Tunjangan ASN				50 Orang/bulan	3.337.403.200,00	Kab. Bondowoso, Bondowoso, Dabasah	DANA ALOKASI UMUM (DAU)	Memperkuat reformasi politik, hukum dan birokrasi, serta memperkuat pencegahan dan pemberantasan korupsi, narkoba, judi, dan penyeludupan.	JATIM BERKAH-AMANAH Memperkuat Penyelenggaraan Tata Kelola Pemerintahan yang Baik, Bersih, Efektif, Berdaya Guna dan Partisipatif 4. Pembangunan Pemerintahan	ASN Pemkab Bondowoso		3.337.403.200,00	BADAN PERENCANAAN PEMBANGUNAN, RISET DAN INOVASI DAERAH
	5.01.01.2.02.0003	Pelaksanaan Penatausahaan dan Pengujian/Verifikasi Keuangan SKPD														
			Jumlah Dokumen Penatausahaan dan Pengujian/Verifikasi Keuangan SKPD				5 Dokumen	1.708.000,00	Kab. Bondowoso, Bondowoso, Dabasah	PBJT-KONSUMSI TENAGA LISTRIK DARI SUMBER LAIN	Memperkuat reformasi politik, hukum dan birokrasi, serta memperkuat pencegahan dan pemberantasan korupsi, narkoba, judi, dan penyeludupan.	JATIM BERKAH-AMANAH Memperkuat Penyelenggaraan Tata Kelola Pemerintahan yang Baik, Bersih, Efektif, Berdaya Guna dan Partisipatif 4. Pembangunan Pemerintahan	ASN Pemkab Bondowoso		1.708.000,00	BADAN PERENCANAAN PEMBANGUNAN, RISET DAN INOVASI DAERAH
	5.01.01.2.02.0005	Koordinasi dan Penyusunan Laporan Keuangan Akhir Tahun SKPD														
			Jumlah Laporan Keuangan Akhir Tahun SKPD dan Laporan Hasil Koordinasi Penyusunan Laporan Keuangan Akhir Tahun SKPD				2 Laporan	7.500.000,00	Kab. Bondowoso, Bondowoso, Dabasah	PBJT-KONSUMSI TENAGA LISTRIK DARI SUMBER LAIN	Memperkuat reformasi politik, hukum dan birokrasi, serta memperkuat pencegahan dan pemberantasan korupsi, narkoba, judi, dan penyeludupan.	JATIM BERKAH-AMANAH Memperkuat Penyelenggaraan Tata Kelola Pemerintahan yang Baik, Bersih, Efektif, Berdaya Guna dan Partisipatif 4. Pembangunan Pemerintahan	ASN Pemkab Bondowoso		7.500.000,00	BADAN PERENCANAAN PEMBANGUNAN, RISET DAN INOVASI DAERAH
	5.01.01.2.02.0006	Pengelolaan dan Penyiapan Bahan Tanggapan Pemeriksaan														

NO	KODE	URUSAN / BIDANG URUSAN / PROGRAM / OUTCOME / KEGIATAN / SUB KEGIATAN	INDIKATOR PROGRAM / KEGIATAN / SUB KEGIATAN	TARGET AKHIR PERIODE RENSTRA OPD	REALISASI CAPAIAN RENJA OPD TAHUN 2024	PRAKIRAAN CAPAIAN TARGET RENJA OPD TAHUN 2025	CAPAIAN KINERJA DAN KERANGKA PENDANAAN						KELOMPOK SASARAN	PRAKIRAAN MAJU RENCANA TAHUN 2027		PERANGKAT DAERAH PENANGGUNG JAWAB
							TARGET 2026	PAGU INDIKATIF (Rp)	LOKASI	SUMBER DANA	PRIORITAS			TARGET	PAGU INDIKATIF (Rp)	
											NASIONAL	DAERAH				
1	2	3	4	5	6	7	8	9	10	11	12	13	14	15	16	17
			Jumlah Dokumen Bahan Tanggapan Pemeriksaan dan Tindak Lanjut Pemeriksaan				2 Dokumen	1.799.800,00	Kab. Bondowoso, Bondowoso, Dabasah	PBJT-KONSUMSI TENAGA LISTRIK DARI SUMBER LAIN	Memperkuat reformasi politik, hukum dan birokrasi, serta memperkuat pencegahan dan pemberantasan korupsi, narkoba, judi, dan penyeludupan.	JATIM BERKAH-AMANAH Memperkuat Penyelenggaraan Tata Kelola Pemerintahan yang Baik, Bersih, Efektif, Berdaya Guna dan Partisipatif 4. Pembangunan Pemerintahan	ASN Pemkab Bondowoso		1.813.050,00	BADAN PERENCANAAN PEMBANGUNAN, RISET DAN INOVASI DAERAH
	5.01.01.2.02.0007	Koordinasi dan Penyusunan Laporan Keuangan Bulanan/ Triwulanan/ Semesteran SKPD														
			Jumlah Laporan Keuangan Bulanan/ Triwulanan/ Semesteran SKPD dan Laporan Koordinasi Penyusunan Laporan Keuangan Bulanan/Triwulanan/Semesteran SKPD				2 Laporan	1.708.000,00	Kab. Bondowoso, Bondowoso, Dabasah	PBJT-KONSUMSI TENAGA LISTRIK DARI SUMBER LAIN	Memperkuat reformasi politik, hukum dan birokrasi, serta memperkuat pencegahan dan pemberantasan korupsi, narkoba, judi, dan penyeludupan.	JATIM BERKAH-AMANAH Memperkuat Penyelenggaraan Tata Kelola Pemerintahan yang Baik, Bersih, Efektif, Berdaya Guna dan Partisipatif 4. Pembangunan Pemerintahan	ASN Pemkab Bondowoso		1.708.000,00	BADAN PERENCANAAN PEMBANGUNAN, RISET DAN INOVASI DAERAH
	5.01.01.2.03	Administrasi Barang Milik Daerah pada Perangkat Daerah	*Jumlah dokumen administrasi Barang Milik Daerah yang disusun*	-			2 Dokumen	16.202.500,00			Memperkuat reformasi politik, hukum dan birokrasi, serta memperkuat pencegahan dan pemberantasan korupsi, narkoba, judi, dan penyeludupan.	JATIM BERKAH-AMANAH Memperkuat Penyelenggaraan Tata Kelola Pemerintahan yang Baik, Bersih, Efektif, Berdaya Guna dan Partisipatif 4. Pembangunan Pemerintahan	ASN Pemkab Bondowoso	-	16.189.250,00	BADAN PERENCANAAN PEMBANGUNAN, RISET DAN INOVASI DAERAH
	5.01.01.2.03.0005	Rekonsiliasi dan Penyusunan Laporan Barang Milik Daerah pada SKPD														

NO	KODE	URUSAN / BIDANG URUSAN / PROGRAM / OUTCOME / KEGIATAN / SUB KEGIATAN	INDIKATOR PROGRAM / KEGIATAN / SUB KEGIATAN	TARGET AKHIR PERIODE RENSTRA OPD	REALISASI CAPAIAN RENJA OPD TAHUN 2024	PRAKIRAAN CAPAIAN TARGET RENJA OPD TAHUN 2025	CAPAIAN KINERJA DAN KERANGKA PENDANAAN						KELOMPOK SASARAN	PRAKIRAAN MAJU RENCANA TAHUN 2027		PERANGKAT DAERAH PENANGGUNG JAWAB
							TARGET 2026	PAGU INDIKATIF (Rp)	LOKASI	SUMBER DANA	PRIORITAS			TARGET	PAGU INDIKATIF (Rp)	
											NASIONAL	DAERAH				
1	2	3	4	5	6	7	8	9	10	11	12	13	14	15	16	17
			Jumlah Laporan Rekonsiliasi dan Penyusunan Laporan Barang Milik Daerah pada SKPD				2 Laporan	14.652.000,00	Kab. Bondowoso, Bondowoso, Dabasah	PBJT-KONSUMSI TENAGA LISTRIK DARI SUMBER LAIN	Memperkuat reformasi politik, hukum dan birokrasi, serta memperkuat pencegahan dan pemberantasan korupsi, narkoba, judi, dan penyeludupan.	JATIM BERKAH-AMANAH Memperkuat Penyelenggaraan Tata Kelola Pemerintahan yang Baik, Bersih, Efektif, Berdaya Guna dan Partisipatif 4. Pembangunan Pemerintahan	ASN Pemkab Bondowoso		14.652.000,00	BADAN PERENCANAAN PEMBANGUNAN, RISET DAN INOVASI DAERAH
	5.01.01.2.03.0006	Penatausahaan Barang Milik Daerah pada SKPD														
			Jumlah Laporan Penatausahaan Barang Milik Daerah pada SKPD				2 Laporan	1.550.500,00	Kab. Bondowoso, Bondowoso, Dabasah	PBJT-KONSUMSI TENAGA LISTRIK DARI SUMBER LAIN	Memperkuat reformasi politik, hukum dan birokrasi, serta memperkuat pencegahan dan pemberantasan korupsi, narkoba, judi, dan penyeludupan.	JATIM BERKAH-AMANAH Memperkuat Penyelenggaraan Tata Kelola Pemerintahan yang Baik, Bersih, Efektif, Berdaya Guna dan Partisipatif 4. Pembangunan Pemerintahan	ASN Pemkab Bondowoso		1.537.250,00	BADAN PERENCANAAN PEMBANGUNAN, RISET DAN INOVASI DAERAH
	5.01.01.2.05	Administrasi Kepegawaian Perangkat Daerah	*Jumlah dokumen Administrasi Kepegawaian Perangkat Daerah yang disusun*	-			2 Dokumen	4.040.500,00			Memperkuat reformasi politik, hukum dan birokrasi, serta memperkuat pencegahan dan pemberantasan korupsi, narkoba, judi, dan penyeludupan.	JATIM BERKAH-AMANAH Memperkuat Penyelenggaraan Tata Kelola Pemerintahan yang Baik, Bersih, Efektif, Berdaya Guna dan Partisipatif 4. Pembangunan Pemerintahan	ASN Pemkab Bondowoso	-	3.140.500,00	BADAN PERENCANAAN PEMBANGUNAN, RISET DAN INOVASI DAERAH
	5.01.01.2.05.0003	Pendataan dan Pengolahan Administrasi Kepegawaian														

NO	KODE	URUSAN / BIDANG URUSAN / PROGRAM / OUTCOME / KEGIATAN / SUB KEGIATAN	INDIKATOR PROGRAM / KEGIATAN / SUB KEGIATAN	TARGET AKHIR PERIODE RENSTRA OPD	REALISASI CAPAIAN RENJA OPD TAHUN 2024	PRAKIRAAN CAPAIAN TARGET RENJA OPD TAHUN 2025	CAPAIAN KINERJA DAN KERANGKA PENDANAAN						KELOMPOK SASARAN	PRAKIRAAN MAJU RENCANA TAHUN 2027		PERANGKAT DAERAH PENANGGUNG JAWAB
							TARGET 2026	PAGU INDIKATIF (Rp)	LOKASI	SUMBER DANA	PRIORITAS			TARGET	PAGU INDIKATIF (Rp)	
											NASIONAL	DAERAH				
1	2	3	4	5	6	7	8	9	10	11	12	13	14	15	16	17
			Jumlah Dokumen Pendataan dan Pengolahan Administrasi Kepegawaian				1 Dokumen	3.140.500,00	Kab. Bondowoso, Bondowoso, Dabasah	PBJT-KONSUMSI TENAGA LISTRIK DARI SUMBER LAIN	Memperkuat reformasi politik, hukum dan birokrasi, serta memperkuat pencegahan dan pemberantasan korupsi, narkoba, judi, dan penyeludupan.	JATIM BERKAH-AMANAH Memperkuat Penyelenggaraan Tata Kelola Pemerintahan yang Baik, Bersih, Efektif, Berdaya Guna dan Partisipatif 4. Pembangunan Pemerintahan	ASN Pemkab Bondowoso		3.140.500,00	BADAN PERENCANAAN PEMBANGUNAN, RISET DAN INOVASI DAERAH
	5.01.01.2.05.0011	Bimbingan Teknis Implementasi Peraturan Perundang-Undangan														
			Jumlah Orang yang Mengikuti Bimbingan Teknis Implementasi Peraturan Perundang-Undangan				65 Orang	900.000,00	Kab. Bondowoso, Bondowoso, Dabasah	PBJT-KONSUMSI TENAGA LISTRIK DARI SUMBER LAIN	Memperkuat reformasi politik, hukum dan birokrasi, serta memperkuat pencegahan dan pemberantasan korupsi, narkoba, judi, dan penyeludupan.	JATIM BERKAH-AMANAH Memperkuat Penyelenggaraan Tata Kelola Pemerintahan yang Baik, Bersih, Efektif, Berdaya Guna dan Partisipatif 4. Pembangunan Pemerintahan	ASN Pemkab Bondowoso		0,00	BADAN PERENCANAAN PEMBANGUNAN, RISET DAN INOVASI DAERAH
	5.01.01.2.06	Administrasi Umum Perangkat Daerah	*Jumlah pelayanan Administrasi Perkantoran*	-			6 Jenis	99.821.800,00			Memperkuat reformasi politik, hukum dan birokrasi, serta memperkuat pencegahan dan pemberantasan korupsi, narkoba, judi, dan penyeludupan.	JATIM BERKAH-AMANAH Memperkuat Penyelenggaraan Tata Kelola Pemerintahan yang Baik, Bersih, Efektif, Berdaya Guna dan Partisipatif 4. Pembangunan Pemerintahan	ASN Pemkab Bondowoso	-	98.000.000,00	BADAN PERENCANAAN PEMBANGUNAN, RISET DAN INOVASI DAERAH
	5.01.01.2.06.0001	Penyediaan Komponen Instalasi Listrik/Penerangan Bangunan Kantor														

NO	KODE	URUSAN / BIDANG URUSAN / PROGRAM / OUTCOME / KEGIATAN / SUB KEGIATAN	INDIKATOR PROGRAM / KEGIATAN / SUB KEGIATAN	TARGET AKHIR PERIODE RENSTRA OPD	REALISASI CAPAIAN RENJA OPD TAHUN 2024	PRAKIRAAN CAPAIAN TARGET RENJA OPD TAHUN 2025	CAPAIAN KINERJA DAN KERANGKA PENDANAAN						KELOMPOK SASARAN	PRAKIRAAN MAJU RENCANA TAHUN 2027		PERANGKAT DAERAH PENANGGUNG JAWAB
							TARGET 2026	PAGU INDIKATIF (Rp)	LOKASI	SUMBER DANA	PRIORITAS			TARGET	PAGU INDIKATIF (Rp)	
											NASIONAL	DAERAH				
1	2	3	4	5	6	7	8	9	10	11	12	13	14	15	16	17
			Jumlah Paket Komponen Instalasi Listrik/Penerangan Bangunan Kantor yang Disediakan				4 Paket	7.681.700,00	Kab. Bondowoso, Bondowoso, Dabasah	PBJT-KONSUMSI TENAGA LISTRIK DARI SUMBER LAIN	Memperkuat reformasi politik, hukum dan birokrasi, serta memperkuat pencegahan dan pemberantasan korupsi, narkoba, judi, dan penyeludupan.	JATIM BERKAH-AMANAH Memperkuat Penyelenggaraan Tata Kelola Pemerintahan yang Baik, Bersih, Efektif, Berdaya Guna dan Partisipatif 4. Pembangunan Pemerintahan	ASN Pemkab Bondowoso		15.000.000,00	BADAN PERENCANAAN PEMBANGUNAN, RISET DAN INOVASI DAERAH
	5.01.01.2.06.0003	Penyediaan Peralatan Rumah Tangga														
			Jumlah Paket Peralatan Rumah Tangga yang Disediakan				4 Paket	3.823.900,00	Kab. Bondowoso, Bondowoso, Dabasah	PBJT-KONSUMSI TENAGA LISTRIK DARI SUMBER LAIN	Memperkuat reformasi politik, hukum dan birokrasi, serta memperkuat pencegahan dan pemberantasan korupsi, narkoba, judi, dan penyeludupan.	JATIM BERKAH-AMANAH Memperkuat Penyelenggaraan Tata Kelola Pemerintahan yang Baik, Bersih, Efektif, Berdaya Guna dan Partisipatif 4. Pembangunan Pemerintahan	ASN Pemkab Bondowoso		15.000.000,00	BADAN PERENCANAAN PEMBANGUNAN, RISET DAN INOVASI DAERAH
	5.01.01.2.06.0004	Penyediaan Bahan Logistik Kantor														
			Jumlah Paket Bahan Logistik Kantor yang Disediakan				4 Paket	18.617.700,00	Kab. Bondowoso, Bondowoso, Dabasah	PBJT-KONSUMSI TENAGA LISTRIK DARI SUMBER LAIN	Memperkuat reformasi politik, hukum dan birokrasi, serta memperkuat pencegahan dan pemberantasan korupsi, narkoba, judi, dan penyeludupan.	JATIM BERKAH-AMANAH Memperkuat Penyelenggaraan Tata Kelola Pemerintahan yang Baik, Bersih, Efektif, Berdaya Guna dan Partisipatif 4. Pembangunan Pemerintahan	ASN Pemkab Bondowoso		10.000.000,00	BADAN PERENCANAAN PEMBANGUNAN, RISET DAN INOVASI DAERAH
	5.01.01.2.06.0005	Penyediaan Barang Cetakan dan Penggandaan														

NO	KODE	URUSAN / BIDANG URUSAN / PROGRAM / OUTCOME / KEGIATAN / SUB KEGIATAN	INDIKATOR PROGRAM / KEGIATAN / SUB KEGIATAN	TARGET AKHIR PERIODE RENSTRA OPD	REALISASI CAPAIAN RENJA OPD TAHUN 2024	PRAKIRAAN CAPAIAN TARGET RENJA OPD TAHUN 2025	CAPAIAN KINERJA DAN KERANGKA PENDANAAN						KELOMPOK SASARAN	PRAKIRAAN MAJU RENCANA TAHUN 2027		PERANGKAT DAERAH PENANGGUNG JAWAB
							TARGET 2026	PAGU INDIKATIF (Rp)	LOKASI	SUMBER DANA	PRIORITAS			TARGET	PAGU INDIKATIF (Rp)	
											NASIONAL	DAERAH				
1	2	3	4	5	6	7	8	9	10	11	12	13	14	15	16	17
			Jumlah Paket Barang Cetakan dan Penggandaan yang Disediakan				2 Paket	2.448.500,00	Kab. Bondowoso, Bondowoso, Dabasah	PBJT-KONSUMSI TENAGA LISTRIK DARI SUMBER LAIN	Memperkuat reformasi politik, hukum dan birokrasi, serta memperkuat pencegahan dan pemberantasan korupsi, narkoba, judi, dan penyeludupan.	JATIM BERKAH-AMANAH Memperkuat Penyelenggaraan Tata Kelola Pemerintahan yang Baik, Bersih, Efektif, Berdaya Guna dan Partisipatif 4. Pembangunan Pemerintahan	ASN Pemkab Bondowoso		2.000.000,00	BADAN PERENCANAAN PEMBANGUNAN, RISET DAN INOVASI DAERAH
	5.01.01.2.06.0006	Penyediaan Bahan Bacaan dan Peraturan Perundang-undangan														
			Jumlah Dokumen Bahan Bacaan dan Peraturan Perundang-Undangan yang Disediakan				1 Dokumen	500.000,00	Kab. Bondowoso, Bondowoso, Dabasah	PBJT-KONSUMSI TENAGA LISTRIK DARI SUMBER LAIN	Memperkuat reformasi politik, hukum dan birokrasi, serta memperkuat pencegahan dan pemberantasan korupsi, narkoba, judi, dan penyeludupan.	JATIM BERKAH-AMANAH Memperkuat Penyelenggaraan Tata Kelola Pemerintahan yang Baik, Bersih, Efektif, Berdaya Guna dan Partisipatif 4. Pembangunan Pemerintahan	ASN Pemkab Bondowoso		5.000.000,00	BADAN PERENCANAAN PEMBANGUNAN, RISET DAN INOVASI DAERAH
	5.01.01.2.06.0008	Fasilitasi Kunjungan Tamu														
			Jumlah Laporan Fasilitasi Kunjungan Tamu				1 Laporan	500.000,00	Kab. Bondowoso, Bondowoso, Dabasah	PBJT-KONSUMSI TENAGA LISTRIK DARI SUMBER LAIN	Memperkuat reformasi politik, hukum dan birokrasi, serta memperkuat pencegahan dan pemberantasan korupsi, narkoba, judi, dan penyeludupan.	JATIM BERKAH-AMANAH Memperkuat Penyelenggaraan Tata Kelola Pemerintahan yang Baik, Bersih, Efektif, Berdaya Guna dan Partisipatif 4. Pembangunan Pemerintahan	ASN Pemkab Bondowoso		1.000.000,00	BADAN PERENCANAAN PEMBANGUNAN, RISET DAN INOVASI DAERAH
	5.01.01.2.06.0009	Penyelenggaraan Rapat Koordinasi dan Konsultasi SKPD														

NO	KODE	URUSAN / BIDANG URUSAN / PROGRAM / OUTCOME / KEGIATAN / SUB KEGIATAN	INDIKATOR PROGRAM / KEGIATAN / SUB KEGIATAN	TARGET AKHIR PERIODE RENSTRA OPD	REALISASI CAPAIAN RENJA OPD TAHUN 2024	PRAKIRAAN CAPAIAN TARGET RENJA OPD TAHUN 2025	CAPAIAN KINERJA DAN KERANGKA PENDANAAN						KELOMPOK SASARAN	PRAKIRAAN MAJU RENCANA TAHUN 2027		PERANGKAT DAERAH PENANGGUNG JAWAB
							TARGET 2026	PAGU INDIKATIF (Rp)	LOKASI	SUMBER DANA	PRIORITAS			TARGET	PAGU INDIKATIF (Rp)	
											NASIONAL	DAERAH				
1	2	3	4	5	6	7	8	9	10	11	12	13	14	15	16	17
			Jumlah Laporan Penyelenggaraan Rapat Koordinasi dan Konsultasi SKPD				75 Laporan	66.250.000,00	Kab. Bondowoso, Bondowoso, Dabasah	PBJT-KONSUMSI TENAGA LISTRIK DARI SUMBER LAIN	Memperkuat reformasi politik, hukum dan birokrasi, serta memperkuat pencegahan dan pemberantasan korupsi, narkoba, judi, dan penyeludupan.	JATIM BERKAH-AMANAH Memperkuat Penyelenggaraan Tata Kelola Pemerintahan yang Baik, Bersih, Efektif, Berdaya Guna dan Partisipatif 4. Pembangunan Pemerintahan	ASN Pemkab Bondowoso		50.000.000,00	BADAN PERENCANAAN PEMBANGUNAN, RISET DAN INOVASI DAERAH
	5.01.01.2.07	Pengadaan Barang Milik Daerah Penunjang Urusan Pemerintah Daerah	*Jumlah jenis pengadaan barang*	-			1 Jenis	514.000,00			Memperkuat reformasi politik, hukum dan birokrasi, serta memperkuat pencegahan dan pemberantasan korupsi, narkoba, judi, dan penyeludupan.	JATIM BERKAH-AMANAH Memperkuat Penyelenggaraan Tata Kelola Pemerintahan yang Baik, Bersih, Efektif, Berdaya Guna dan Partisipatif 4. Pembangunan Pemerintahan	ASN Pemkab Bondowoso	-	10.000.000,00	BADAN PERENCANAAN PEMBANGUNAN, RISET DAN INOVASI DAERAH
	5.01.01.2.07.0006	Pengadaan Peralatan dan Mesin Lainnya														
			Jumlah Unit Peralatan dan Mesin Lainnya yang Disediakan				10 Unit	514.000,00	Kab. Bondowoso, Bondowoso, Dabasah	PBJT-KONSUMSI TENAGA LISTRIK DARI SUMBER LAIN	Memperkuat reformasi politik, hukum dan birokrasi, serta memperkuat pencegahan dan pemberantasan korupsi, narkoba, judi, dan penyeludupan.	JATIM BERKAH-AMANAH Memperkuat Penyelenggaraan Tata Kelola Pemerintahan yang Baik, Bersih, Efektif, Berdaya Guna dan Partisipatif 4. Pembangunan Pemerintahan	ASN Pemkab Bondowoso		10.000.000,00	BADAN PERENCANAAN PEMBANGUNAN, RISET DAN INOVASI DAERAH

NO	KODE	URUSAN / BIDANG URUSAN / PROGRAM / OUTCOME / KEGIATAN / SUB KEGIATAN	INDIKATOR PROGRAM / KEGIATAN / SUB KEGIATAN	TARGET AKHIR PERIODE RENSTRA OPD	REALISASI CAPAIAN RENJA OPD TAHUN 2024	PRAKIRAAN CAPAIAN TARGET RENJA OPD TAHUN 2025	CAPAIAN KINERJA DAN KERANGKA PENDANAAN						KELOMPOK SASARAN	PRAKIRAAN MAJU RENCANA TAHUN 2027		PERANGKAT DAERAH PENANGGUNG JAWAB
							TARGET 2026	PAGU INDIKATIF (Rp)	LOKASI	SUMBER DANA	PRIORITAS			TARGET	PAGU INDIKATIF (Rp)	
											NASIONAL	DAERAH				
1	2	3	4	5	6	7	8	9	10	11	12	13	14	15	16	17
	5.01.01.2.08	Penyediaan Jasa Penunjang Urusan Pemerintahan Daerah	*Jumlah jenis jasa pelayanan perkantoran*	-			2 Jenis	430.765.416,00			Memperkuat reformasi politik, hukum dan birokrasi, serta memperkuat pencegahan dan pemberantasan korupsi, narkoba, judi, dan penyeludupan.	JATIM BERKAH-AMANAH Memperkuat Penyelenggaraan Tata Kelola Pemerintahan yang Baik, Bersih, Efektif, Berdaya Guna dan Partisipatif 4. Pembangunan Pemerintahan	ASN Pemkab Bondowoso	-	416.343.616,00	BADAN PERENCANAAN PEMBANGUNAN, RISET DAN INOVASI DAERAH
	5.01.01.2.08.0002	Penyediaan Jasa Komunikasi, Sumber Daya Air dan Listrik														
			Jumlah Laporan Penyediaan Jasa Komunikasi, Sumber Daya Air dan Listrik yang Disediakan				12 Laporan	93.817.416,00	Kab. Bondowoso, Bondowoso, Dabasah	PBJT-KONSUMSI TENAGA LISTRIK DARI SUMBER LAIN	Memperkuat reformasi politik, hukum dan birokrasi, serta memperkuat pencegahan dan pemberantasan korupsi, narkoba, judi, dan penyeludupan.	JATIM BERKAH-AMANAH Memperkuat Penyelenggaraan Tata Kelola Pemerintahan yang Baik, Bersih, Efektif, Berdaya Guna dan Partisipatif 4. Pembangunan Pemerintahan	ASN Pemkab Bondowoso		93.802.416,00	BADAN PERENCANAAN PEMBANGUNAN, RISET DAN INOVASI DAERAH
	5.01.01.2.08.0004	Penyediaan Jasa Pelayanan Umum Kantor														
			Jumlah Laporan Penyediaan Jasa Pelayanan Umum Kantor yang Disediakan				12 Laporan	336.948.000,00	Kab. Bondowoso, Bondowoso, Dabasah	PBJT-KONSUMSI TENAGA LISTRIK DARI SUMBER LAIN	Memperkuat reformasi politik, hukum dan birokrasi, serta memperkuat pencegahan dan pemberantasan korupsi, narkoba, judi, dan penyeludupan.	JATIM BERKAH-AMANAH Memperkuat Penyelenggaraan Tata Kelola Pemerintahan yang Baik, Bersih, Efektif, Berdaya Guna dan Partisipatif 4. Pembangunan Pemerintahan	ASN Pemkab Bondowoso		322.541.200,00	BADAN PERENCANAAN PEMBANGUNAN, RISET DAN INOVASI DAERAH

NO	KODE	URUSAN / BIDANG URUSAN / PROGRAM / OUTCOME / KEGIATAN / SUB KEGIATAN	INDIKATOR PROGRAM / KEGIATAN / SUB KEGIATAN	TARGET AKHIR PERIODE RENSTRA OPD	REALISASI CAPAIAN RENJA OPD TAHUN 2024	PRAKIRAAN CAPAIAN TARGET RENJA OPD TAHUN 2025	CAPAIAN KINERJA DAN KERANGKA PENDANAAN						KELOMPOK SASARAN	PRAKIRAAN MAJU RENCANA TAHUN 2027		PERANGKAT DAERAH PENANGGUNG JAWAB
							TARGET 2026	PAGU INDIKATIF (Rp)	LOKASI	SUMBER DANA	PRIORITAS			TARGET	PAGU INDIKATIF (Rp)	
											NASIONAL	DAERAH				
1	2	3	4	5	6	7	8	9	10	11	12	13	14	15	16	17
	5.01.01.2.09	Pemeliharaan Barang Milik Daerah Penunjang Urusan Pemerintahan Daerah	*Jumlah jenis barang milik daerah yang terpelihara*	-			5 Jenis	150.214.000,00			Memperkuat reformasi politik, hukum dan birokrasi, serta memperkuat pencegahan dan pemberantasan korupsi, narkoba, judi, dan penyeludupan.	JATIM BERKAH-AMANAH Memperkuat Penyelenggaraan Tata Kelola Pemerintahan yang Baik, Bersih, Efektif, Berdaya Guna dan Partisipatif 4. Pembangunan Pemerintahan	ASN Pemkab Bondowoso	-	145.947.000,00	BADAN PERENCANAAN PEMBANGUNAN, RISET DAN INOVASI DAERAH
	5.01.01.2.09.0001	Penyediaan Jasa Pemeliharaan, Biaya Pemeliharaan, dan Pajak Kendaraan Perorangan Dinas atau Kendaraan Dinas Jabatan														
			Jumlah Kendaraan Perorangan Dinas atau Kendaraan Dinas Jabatan yang Dipelihara dan dibayarkan Pajaknya				1 Unit	56.463.200,00	Kab. Bondowoso, Bondowoso, Dabasah	PBJT-KONSUMSI TENAGA LISTRIK DARI SUMBER LAIN	Memperkuat reformasi politik, hukum dan birokrasi, serta memperkuat pencegahan dan pemberantasan korupsi, narkoba, judi, dan penyeludupan.	JATIM BERKAH-AMANAH Memperkuat Penyelenggaraan Tata Kelola Pemerintahan yang Baik, Bersih, Efektif, Berdaya Guna dan Partisipatif 4. Pembangunan Pemerintahan	ASN Pemkab Bondowoso		50.000.000,00	BADAN PERENCANAAN PEMBANGUNAN, RISET DAN INOVASI DAERAH
	5.01.01.2.09.0002	Penyediaan Jasa Pemeliharaan, Biaya Pemeliharaan, Pajak dan Perizinan Kendaraan Dinas Operasional atau Lapangan														
			Jumlah Kendaraan Dinas Operasional atau Lapangan yang Dipelihara dan dibayarkan Pajak dan Perizinannya				37 Unit	72.350.800,00	Kab. Bondowoso, Bondowoso, Dabasah	PBJT-KONSUMSI TENAGA LISTRIK DARI SUMBER LAIN	Memperkuat reformasi politik, hukum dan birokrasi, serta memperkuat pencegahan dan pemberantasan korupsi, narkoba, judi, dan penyeludupan.	JATIM BERKAH-AMANAH Memperkuat Penyelenggaraan Tata Kelola Pemerintahan yang Baik, Bersih, Efektif, Berdaya Guna dan Partisipatif 4. Pembangunan Pemerintahan	ASN Pemkab Bondowoso		31.947.000,00	BADAN PERENCANAAN PEMBANGUNAN, RISET DAN INOVASI DAERAH
	5.01.01.2.09.0006	Pemeliharaan Peralatan dan Mesin Lainnya														

NO	KODE	URUSAN / BIDANG URUSAN / PROGRAM / OUTCOME / KEGIATAN / SUB KEGIATAN	INDIKATOR PROGRAM / KEGIATAN / SUB KEGIATAN	TARGET AKHIR PERIODE RENSTRA OPD	REALISASI CAPAIAN RENJA OPD TAHUN 2024	PRAKIRAAN CAPAIAN TARGET RENJA OPD TAHUN 2025	CAPAIAN KINERJA DAN KERANGKA PENDANAAN						KELOMPOK SASARAN	PRAKIRAAN MAJU RENCANA TAHUN 2027		PERANGKAT DAERAH PENANGGUNG JAWAB
							TARGET 2026	PAGU INDIKATIF (Rp)	LOKASI	SUMBER DANA	PRIORITAS			TARGET	PAGU INDIKATIF (Rp)	
											NASIONAL	DAERAH				
1	2	3	4	5	6	7	8	9	10	11	12	13	14	15	16	17
			Jumlah Peralatan dan Mesin Lainnya yang Dipelihara				3 Unit	15.000.000,00	Kab. Bondowoso, Bondowoso, Dabasah	PBJT-KONSUMSI TENAGA LISTRIK DARI SUMBER LAIN	Memperkuat reformasi politik, hukum dan birokrasi, serta memperkuat pencegahan dan pemberantasan korupsi, narkoba, judi, dan penyeludupan.	JATIM BERKAH-AMANAH Memperkuat Penyelenggaraan Tata Kelola Pemerintahan yang Baik, Bersih, Efektif, Berdaya Guna dan Partisipatif 4. Pembangunan Pemerintahan	ASN Pemkab Bondowoso		10.000.000,00	BADAN PERENCANAAN PEMBANGUNAN, RISET DAN INOVASI DAERAH
	5.01.01.2.09.0007	Pemeliharaan Aset Tetap Lainnya														
			Jumlah Aset Tetap Lainnya yang Dipelihara				2 Unit	741.000,00	Kab. Bondowoso, Bondowoso, Dabasah	PBJT-KONSUMSI TENAGA LISTRIK DARI SUMBER LAIN	Memperkuat reformasi politik, hukum dan birokrasi, serta memperkuat pencegahan dan pemberantasan korupsi, narkoba, judi, dan penyeludupan.	JATIM BERKAH-AMANAH Memperkuat Penyelenggaraan Tata Kelola Pemerintahan yang Baik, Bersih, Efektif, Berdaya Guna dan Partisipatif 4. Pembangunan Pemerintahan	ASN Pemkab Bondowoso		4.000.000,00	BADAN PERENCANAAN PEMBANGUNAN, RISET DAN INOVASI DAERAH
	5.01.01.2.09.0009	Pemeliharaan/Rehabilitasi Gedung Kantor dan Bangunan Lainnya														
			Jumlah Gedung Kantor dan Bangunan Lainnya yang Dipelihara/Direhabilitasi				1 Unit	5.659.000,00	Kab. Bondowoso, Bondowoso, Dabasah	PBJT-KONSUMSI TENAGA LISTRIK DARI SUMBER LAIN	Memperkuat reformasi politik, hukum dan birokrasi, serta memperkuat pencegahan dan pemberantasan korupsi, narkoba, judi, dan penyeludupan.	JATIM BERKAH-AMANAH Memperkuat Penyelenggaraan Tata Kelola Pemerintahan yang Baik, Bersih, Efektif, Berdaya Guna dan Partisipatif 4. Pembangunan Pemerintahan	ASN Pemkab Bondowoso		50.000.000,00	BADAN PERENCANAAN PEMBANGUNAN, RISET DAN INOVASI DAERAH
2.	**5.01.02**	**PROGRAM PERENCANAAN, PENGENDALIAN DAN EVALUASI PEMBANGUNAN DAERAH**	***Persentase Keselarasan RPJMD dengan RKPD***	**-**			**100 %**	**740.000.000,00**						**-**	**740.000.000,00**	

NO	KODE	URUSAN / BIDANG URUSAN / PROGRAM / OUTCOME / KEGIATAN / SUB KEGIATAN	INDIKATOR PROGRAM / KEGIATAN / SUB KEGIATAN	TARGET AKHIR PERIODE RENSTRA OPD	REALISASI CAPAIAN RENJA OPD TAHUN 2024	PRAKIRAAN CAPAIAN TARGET RENJA OPD TAHUN 2025	CAPAIAN KINERJA DAN KERANGKA PENDANAAN						KELOMPOK SASARAN	PRAKIRAAN MAJU RENCANA TAHUN 2027		PERANGKAT DAERAH PENANGGUNG JAWAB
							TARGET 2026	PAGU INDIKATIF (Rp)	LOKASI	SUMBER DANA	PRIORITAS			TARGET	PAGU INDIKATIF (Rp)	
											NASIONAL	DAERAH				
1	2	3	4	5	6	7	8	9	10	11	12	13	14	15	16	17
		[Meningkatnya kualitas perencanaan pembangunan daerah]	**Persentase Keselarasan RPJMD dengan Renstra PD**	**100**	**100**	**100**	**100**	**740.000.000,00**	-	-	-	-	-	-	**740.000.000,00**	-
	5.01.02.2.01	Penyusunan Perencanaan dan Pendanaan	*Jumlah Dokumen Perencanaan Pembangunan Daerah Yang disusun*	-			5 Dokumen	625.000.000,00			Memperkuat reformasi politik, hukum dan birokrasi, serta memperkuat pencegahan dan pemberantasan korupsi, narkoba, judi, dan penyeludupan.	JATIM BERKAH-AMANAH Memperkuat Penyelenggaraan Tata Kelola Pemerintahan yang Baik, Bersih, Efektif, Berdaya Guna dan Partisipatif 4. Pembangunan Pemerintahan	Perangkat Daerah	-	625.000.000,00	BADAN PERENCANAAN PEMBANGUNAN, RISET DAN INOVASI DAERAH
	5.01.02.2.01.0001	Analisis Kondisi Daerah, Permasalahan, dan Isu Strategis Pembangunan Daerah														
			Jumlah Dokumen Rancangan Awal RPJMD/RKPD (Sesuai Kebutuhan Jika RPJMD Maka Rancangan Teknokratik)				2 Dokumen	97.470.600,00	Kab. Bondowoso, Bondowoso, Dabasah	DANA ALOKASI UMUM (DAU)	Memperkuat reformasi politik, hukum dan birokrasi, serta memperkuat pencegahan dan pemberantasan korupsi, narkoba, judi, dan penyeludupan.	JATIM BERKAH-AMANAH Memperkuat Penyelenggaraan Tata Kelola Pemerintahan yang Baik, Bersih, Efektif, Berdaya Guna dan Partisipatif 4. Pembangunan Pemerintahan	Perangkat Daerah		97.470.600,00	BADAN PERENCANAAN PEMBANGUNAN, RISET DAN INOVASI DAERAH
	5.01.02.2.01.0002	Koordinasi Penelaahan Dokumen Perencanaan Pembangunan Daerah dengan Dokumen Kebijakan Lainnya														
			Jumlah Telaahan Dokumen Perencanaan Pembangunan Daerah Daerah				2 Dokumen	93.002.600,00	Kab. Bondowoso, Bondowoso, Dabasah	DANA ALOKASI UMUM (DAU)	Memperkuat reformasi politik, hukum dan birokrasi, serta memperkuat pencegahan dan pemberantasan korupsi, narkoba, judi, dan penyeludupan.	JATIM BERKAH-AMANAH Memperkuat Penyelenggaraan Tata Kelola Pemerintahan yang Baik, Bersih, Efektif, Berdaya Guna dan Partisipatif 4. Pembangunan Pemerintahan	Perangkat Daerah		93.002.600,00	BADAN PERENCANAAN PEMBANGUNAN, RISET DAN INOVASI DAERAH
	5.01.02.2.01.0003	Pelaksanaan Konsultasi Publik														

NO	KODE	URUSAN / BIDANG URUSAN / PROGRAM / OUTCOME / KEGIATAN / SUB KEGIATAN	INDIKATOR PROGRAM / KEGIATAN / SUB KEGIATAN	TARGET AKHIR PERIODE RENSTRA OPD	REALISASI CAPAIAN RENJA OPD TAHUN 2024	PRAKIRAAN CAPAIAN TARGET RENJA OPD TAHUN 2025	CAPAIAN KINERJA DAN KERANGKA PENDANAAN						KELOMPOK SASARAN	PRAKIRAAN MAJU RENCANA TAHUN 2027		PERANGKAT DAERAH PENANGGUNG JAWAB
							TARGET 2026	PAGU INDIKATIF (Rp)	LOKASI	SUMBER DANA	PRIORITAS			TARGET	PAGU INDIKATIF (Rp)	
											NASIONAL	DAERAH				
1	2	3	4	5	6	7	8	9	10	11	12	13	14	15	16	17
			Jumlah Berita Acara Konsultasi Publik				2 Berita Acara	24.899.600,00	Kab. Bondowoso, Bondowoso, Dabasah	DANA ALOKASI UMUM (DAU)	Memperkuat reformasi politik, hukum dan birokrasi, serta memperkuat pencegahan dan pemberantasan korupsi, narkoba, judi, dan penyeludupan.	JATIM BERKAH-AMANAH Memperkuat Penyelenggaraan Tata Kelola Pemerintahan yang Baik, Bersih, Efektif, Berdaya Guna dan Partisipatif 4. Pembangunan Pemerintahan	Perangkat Daerah		24.899.600,00	BADAN PERENCANAAN PEMBANGUNAN, RISET DAN INOVASI DAERAH
	5.01.02.2.01.0004	Koordinasi Pelaksanaan Forum Perangkat Daerah/Lintas Perangkat Daerah														
			Jumlah Berita Acara Forum Perangkat Daerah/Lintas Perangkat Daerah				3 Berita Acara	19.546.100,00	Kab. Bondowoso, Bondowoso, Dabasah	DANA ALOKASI UMUM (DAU)	Memperkuat reformasi politik, hukum dan birokrasi, serta memperkuat pencegahan dan pemberantasan korupsi, narkoba, judi, dan penyeludupan.	JATIM BERKAH-AMANAH Memperkuat Penyelenggaraan Tata Kelola Pemerintahan yang Baik, Bersih, Efektif, Berdaya Guna dan Partisipatif 4. Pembangunan Pemerintahan	Perangkat Daerah		19.546.100,00	BADAN PERENCANAAN PEMBANGUNAN, RISET DAN INOVASI DAERAH
	5.01.02.2.01.0005	Pelaksanaan Musrenbang Kabupaten/Kota														
			Jumlah Berita Acara Musrenbang Kabupaten/Kota				1 Berita Acara	81.071.000,00	Kab. Bondowoso, Bondowoso, Dabasah	DANA ALOKASI UMUM (DAU)	Memperkuat reformasi politik, hukum dan birokrasi, serta memperkuat pencegahan dan pemberantasan korupsi, narkoba, judi, dan penyeludupan.	JATIM BERKAH-AMANAH Memperkuat Penyelenggaraan Tata Kelola Pemerintahan yang Baik, Bersih, Efektif, Berdaya Guna dan Partisipatif 4. Pembangunan Pemerintahan	Perangkat Daerah		89.421.000,00	BADAN PERENCANAAN PEMBANGUNAN, RISET DAN INOVASI DAERAH
	5.01.02.2.01.0006	Penyiapan Bahan Koordinasi Musrenbang Kecamatan														

NO	KODE	URUSAN / BIDANG URUSAN / PROGRAM / OUTCOME / KEGIATAN / SUB KEGIATAN	INDIKATOR PROGRAM / KEGIATAN / SUB KEGIATAN	TARGET AKHIR PERIODE RENSTRA OPD	REALISASI CAPAIAN RENJA OPD TAHUN 2024	PRAKIRAAN CAPAIAN TARGET RENJA OPD TAHUN 2025	CAPAIAN KINERJA DAN KERANGKA PENDANAAN						KELOMPOK SASARAN	PRAKIRAAN MAJU RENCANA TAHUN 2027		PERANGKAT DAERAH PENANGGUNG JAWAB
							TARGET 2026	PAGU INDIKATIF (Rp)	LOKASI	SUMBER DANA	PRIORITAS			TARGET	PAGU INDIKATIF (Rp)	
											NASIONAL	DAERAH				
1	2	3	4	5	6	7	8	9	10	11	12	13	14	15	16	17
			Jumlah Usulan yang Terverifikasi oleh Kecamatan				230 Usulan	21.316.600,00	Kab. Bondowoso, Bondowoso, Dabasah	DANA ALOKASI UMUM (DAU)	Memperkuat reformasi politik, hukum dan birokrasi, serta memperkuat pencegahan dan pemberantasan korupsi, narkoba, judi, dan penyeludupan.	JATIM BERKAH-AMANAH Memperkuat Penyelenggaraan Tata Kelola Pemerintahan yang Baik, Bersih, Efektif, Berdaya Guna dan Partisipatif 4. Pembangunan Pemerintahan	Perangkat Daerah		25.866.600,00	BADAN PERENCANAAN PEMBANGUNAN, RISET DAN INOVASI DAERAH
	5.01.02.2.01.0007	Koordinasi Penyusunan dan Penetapan Dokumen Perencanaan Pembangunan Daerah Kabupaten/Kota														
			Jumlah Dokumen Perencanaan Pembangunan Daerah Kabupaten/Kota yang Ditetapkan *(RPJPD/RPJMD/RKPD)*				2 Dokumen	287.693.500,00	Kab. Bondowoso, Bondowoso, Dabasah	PENDAPATAN ASLI DAERAH (PAD), DANA ALOKASI UMUM (DAU)	Memperkuat reformasi politik, hukum dan birokrasi, serta memperkuat pencegahan dan pemberantasan korupsi, narkoba, judi, dan penyeludupan.	JATIM BERKAH-AMANAH Memperkuat Penyelenggaraan Tata Kelola Pemerintahan yang Baik, Bersih, Efektif, Berdaya Guna dan Partisipatif 4. Pembangunan Pemerintahan	Perangkat Daerah		274.793.500,00	BADAN PERENCANAAN PEMBANGUNAN, RISET DAN INOVASI DAERAH
	5.01.02.2.02	Analisis Data dan Informasi Pemerintahan Daerah Bidang Perencanaan Pembangunan Daerah	*Jumlah Dokumen Data Informasi Penyusunan Perencanaan Pembangunan Yang Disusun*	-			2 Dokumen	20.000.000,00			Memperkuat reformasi politik, hukum dan birokrasi, serta memperkuat pencegahan dan pemberantasan korupsi, narkoba, judi, dan penyeludupan.	JATIM BERKAH-AMANAH Memperkuat Penyelenggaraan Tata Kelola Pemerintahan yang Baik, Bersih, Efektif, Berdaya Guna dan Partisipatif 4. Pembangunan Pemerintahan	Perangkat Daerah	-	20.000.000,00	BADAN PERENCANAAN PEMBANGUNAN, RISET DAN INOVASI DAERAH
	5.01.02.2.02.0001	Analisis Data dan Informasi Perencanaan Pembangunan Daerah														

NO	KODE	URUSAN / BIDANG URUSAN / PROGRAM / OUTCOME / KEGIATAN / SUB KEGIATAN	INDIKATOR PROGRAM / KEGIATAN / SUB KEGIATAN	TARGET AKHIR PERIODE RENSTRA OPD	REALISASI CAPAIAN RENJA OPD TAHUN 2024	PRAKIRAAN CAPAIAN TARGET RENJA OPD TAHUN 2025	CAPAIAN KINERJA DAN KERANGKA PENDANAAN						KELOMPOK SASARAN	PRAKIRAAN MAJU RENCANA TAHUN 2027		PERANGKAT DAERAH PENANGGUNG JAWAB
							TARGET 2026	PAGU INDIKATIF (Rp)	LOKASI	SUMBER DANA	PRIORITAS			TARGET	PAGU INDIKATIF (Rp)	
											NASIONAL	DAERAH				
1	2	3	4	5	6	7	8	9	10	11	12	13	14	15	16	17
			Jumlah Dokumen Hasil Analisis Data untuk Penyusunan Kebijakan Perencanaan Pembangunan Daerah (Semua Perencanaan Pembangunan Daerah)				1 Dokumen	6.762.500,00	Kab. Bondowoso, Bondowoso, Dabasah	DANA ALOKASI UMUM (DAU)	Memperkuat reformasi politik, hukum dan birokrasi, serta memperkuat pencegahan dan pemberantasan korupsi, narkoba, judi, dan penyeludupan.	JATIM BERKAH-AMANAH Memperkuat Penyelenggaraan Tata Kelola Pemerintahan yang Baik, Bersih, Efektif, Berdaya Guna dan Partisipatif 4. Pembangunan Pemerintahan	Perangkat Daerah		6.762.500,00	BADAN PERENCANAAN PEMBANGUNAN, RISET DAN INOVASI DAERAH
	5.01.02.2.02.0003	Penyusunan Profil Pembangunan Daerah Kabupaten/Kota														
			Jumlah Buku Profil Pembangunan Daerah yang Diterbitkan				1 Buku	13.237.500,00	Kab. Bondowoso, Bondowoso, Dabasah	DANA ALOKASI UMUM (DAU)	Memperkuat reformasi politik, hukum dan birokrasi, serta memperkuat pencegahan dan pemberantasan korupsi, narkoba, judi, dan penyeludupan.	JATIM BERKAH-AMANAH Memperkuat Penyelenggaraan Tata Kelola Pemerintahan yang Baik, Bersih, Efektif, Berdaya Guna dan Partisipatif 4. Pembangunan Pemerintahan	Perangkat Daerah		13.237.500,00	BADAN PERENCANAAN PEMBANGUNAN, RISET DAN INOVASI DAERAH
	5.01.02.2.03	Pengendalian, Evaluasi dan Pelaporan Bidang Perencanaan Pembangunan Daerah	*Jumlah Dokumen Pengendalian dan Monitoring Yang Disusun*	-			6 Dokumen	45.000.000,00			Memperkuat reformasi politik, hukum dan birokrasi, serta memperkuat pencegahan dan pemberantasan korupsi, narkoba, judi, dan penyeludupan.	JATIM BERKAH-AMANAH Memperkuat Penyelenggaraan Tata Kelola Pemerintahan yang Baik, Bersih, Efektif, Berdaya Guna dan Partisipatif 4. Pembangunan Pemerintahan	Perangkat Daerah	-	45.000.000,00	BADAN PERENCANAAN PEMBANGUNAN, RISET DAN INOVASI DAERAH
	5.01.02.2.03.0001	Koordinasi Pengendalian Perencanaan dan Pelaksanaan Pembangunan Daerah di Kabupaten/Kota														

NO	KODE	URUSAN / BIDANG URUSAN / PROGRAM / OUTCOME / KEGIATAN / SUB KEGIATAN	INDIKATOR PROGRAM / KEGIATAN / SUB KEGIATAN	TARGET AKHIR PERIODE RENSTRA OPD	REALISASI CAPAIAN RENJA OPD TAHUN 2024	PRAKIRAAN CAPAIAN TARGET RENJA OPD TAHUN 2025	CAPAIAN KINERJA DAN KERANGKA PENDANAAN						KELOMPOK SASARAN	PRAKIRAAN MAJU RENCANA TAHUN 2027		PERANGKAT DAERAH PENANGGUNG JAWAB
							TARGET 2026	PAGU INDIKATIF (Rp)	LOKASI	SUMBER DANA	PRIORITAS			TARGET	PAGU INDIKATIF (Rp)	
											NASIONAL	DAERAH				
1	2	3	4	5	6	7	8	9	10	11	12	13	14	15	16	17
			Jumlah Laporan Hasil Pengendalian Perencanaan dan Pelaksanaan Pembangunan				2 Laporan	25.000.000,00	Kab. Bondowoso, Bondowoso, Dabasah	DANA ALOKASI UMUM (DAU)	Memperkuat reformasi politik, hukum dan birokrasi, serta memperkuat pencegahan dan pemberantasan korupsi, narkoba, judi, dan penyeludupan.	JATIM BERKAH-AMANAH Memperkuat Penyelenggaraan Tata Kelola Pemerintahan yang Baik, Bersih, Efektif, Berdaya Guna dan Partisipatif 4. Pembangunan Pemerintahan	Perangkat Daerah		25.000.000,00	BADAN PERENCANAAN PEMBANGUNAN, RISET DAN INOVASI DAERAH
	5.01.02.2.03.0003	Monitoring, Evaluasi dan Penyusunan Laporan Berkala Pelaksanaan Pembangunan Daerah														
			Jumlah Laporan Hasil Evaluasi Kinerja Pembangunan Daerah				4 Laporan	20.000.000,00	Kab. Bondowoso, Bondowoso, Dabasah	DANA ALOKASI UMUM (DAU)	Memperkuat reformasi politik, hukum dan birokrasi, serta memperkuat pencegahan dan pemberantasan korupsi, narkoba, judi, dan penyeludupan.	JATIM BERKAH-AMANAH Memperkuat Penyelenggaraan Tata Kelola Pemerintahan yang Baik, Bersih, Efektif, Berdaya Guna dan Partisipatif 4. Pembangunan Pemerintahan	Perangkat Daerah		20.000.000,00	BADAN PERENCANAAN PEMBANGUNAN, RISET DAN INOVASI DAERAH
	5.01.02.2.04	Implementasi Sistem Informasi Pemerintahan Daerah di Bidang Pembangunan Daerah	*Jumlah Sistem Informasi Pemerintahan Daerah yang diimplementasikan*	-			3 Dokumen	50.000.000,00			Memperkuat reformasi politik, hukum dan birokrasi, serta memperkuat pencegahan dan pemberantasan korupsi, narkoba, judi, dan penyeludupan.	JATIM BERKAH-AMANAH Memperkuat Penyelenggaraan Tata Kelola Pemerintahan yang Baik, Bersih, Efektif, Berdaya Guna dan Partisipatif 4. Pembangunan Pemerintahan	Perangkat Daerah	-	50.000.000,00	BADAN PERENCANAAN PEMBANGUNAN, RISET DAN INOVASI DAERAH
	5.01.02.2.04.0001	Pengelolaan Data dalam Sistem Informasi Pemerintahan Daerah di Bidang Pembangunan Daerah														

NO	KODE	URUSAN / BIDANG URUSAN / PROGRAM / OUTCOME / KEGIATAN / SUB KEGIATAN	INDIKATOR PROGRAM / KEGIATAN / SUB KEGIATAN	TARGET AKHIR PERIODE RENSTRA OPD	REALISASI CAPAIAN RENJA OPD TAHUN 2024	PRAKIRAAN CAPAIAN TARGET RENJA OPD TAHUN 2025	CAPAIAN KINERJA DAN KERANGKA PENDANAAN						KELOMPOK SASARAN	PRAKIRAAN MAJU RENCANA TAHUN 2027		PERANGKAT DAERAH PENANGGUNG JAWAB
							TARGET 2026	PAGU INDIKATIF (Rp)	LOKASI	SUMBER DANA	PRIORITAS			TARGET	PAGU INDIKATIF (Rp)	
											NASIONAL	DAERAH				
1	2	3	4	5	6	7	8	9	10	11	12	13	14	15	16	17
			Jumlah Data dalam Sistem Informasi Pemerintahan Daerah di Bidang Pembangunan Daerah yang Dikelola				1 Dokumen	30.001.600,00	Kab. Bondowoso, Bondowoso, Dabasah	DANA ALOKASI UMUM (DAU)	Memperkuat reformasi politik, hukum dan birokrasi, serta memperkuat pencegahan dan pemberantasan korupsi, narkoba, judi, dan penyeludupan.	JATIM BERKAH-AMANAH Memperkuat Penyelenggaraan Tata Kelola Pemerintahan yang Baik, Bersih, Efektif, Berdaya Guna dan Partisipatif 4. Pembangunan Pemerintahan	Perangkat Daerah		30.001.600,00	BADAN PERENCANAAN PEMBANGUNAN, RISET DAN INOVASI DAERAH
	5.01.02.2.04.0002	Penerapan Sistem Informasi Pemerintahan Daerah di Bidang Pembangunan Daerah														
			Jumlah Dokumen Hasil Penerapan Sistem Informasi Pemerintahan Daerah di Bidang Pembangunan Daerah				1 Dokumen	4.998.400,00	Kab. Bondowoso, Bondowoso, Dabasah	DANA ALOKASI UMUM (DAU)	Memperkuat reformasi politik, hukum dan birokrasi, serta memperkuat pencegahan dan pemberantasan korupsi, narkoba, judi, dan penyeludupan.	JATIM BERKAH-AMANAH Memperkuat Penyelenggaraan Tata Kelola Pemerintahan yang Baik, Bersih, Efektif, Berdaya Guna dan Partisipatif 4. Pembangunan Pemerintahan	Perangkat Daerah		4.998.400,00	BADAN PERENCANAAN PEMBANGUNAN, RISET DAN INOVASI DAERAH
	5.01.02.2.04.0003	Pembinaan Sistem Informasi Pemerintahan Daerah di Bidang Pembangunan Daerah Pemerintah Kabupaten/Kota														
			Jumlah Dokumen Hasil Pembinaan Sistem Informasi Pemerintahan Daerah di Bidang Pembangunan Daerah Pemerintah Kabupaten/Kota				1 Dokumen	15.000.000,00	Kab. Bondowoso, Bondowoso, Dabasah	DANA ALOKASI UMUM (DAU)	Memperkuat reformasi politik, hukum dan birokrasi, serta memperkuat pencegahan dan pemberantasan korupsi, narkoba, judi, dan penyeludupan.	JATIM BERKAH-AMANAH Memperkuat Penyelenggaraan Tata Kelola Pemerintahan yang Baik, Bersih, Efektif, Berdaya Guna dan Partisipatif 4. Pembangunan Pemerintahan	Perangkat Daerah		15.000.000,00	BADAN PERENCANAAN PEMBANGUNAN, RISET DAN INOVASI DAERAH
3.	**5.01.03**	**PROGRAM KOORDINASI DAN SINKRONISASI PERENCANAAN PEMBANGUNAN DAERAH**	***Persentase Keselarasan RKPD dengan Renja PD pada Bidang Pemerintahan dan Pembangunan Manusia***	**-**			**100 %**	**838.032.934,00**						**-**	**842.032.934,00**	

NO	KODE	URUSAN / BIDANG URUSAN / PROGRAM / OUTCOME / KEGIATAN / SUB KEGIATAN	INDIKATOR PROGRAM / KEGIATAN / SUB KEGIATAN	TARGET AKHIR PERIODE RENSTRA OPD	REALISASI CAPAIAN RENJA OPD TAHUN 2024	PRAKIRAAN CAPAIAN TARGET RENJA OPD TAHUN 2025	CAPAIAN KINERJA DAN KERANGKA PENDANAAN						KELOMPOK SASARAN	PRAKIRAAN MAJU RENCANA TAHUN 2027		PERANGKAT DAERAH PENANGGUNG JAWAB
							TARGET 2026	PAGU INDIKATIF (Rp)	LOKASI	SUMBER DANA	PRIORITAS			TARGET	PAGU INDIKATIF (Rp)	
											NASIONAL	DAERAH				
1	2	3	4	5	6	7	8	9	10	11	12	13	14	15	16	17
		[Meningkatnya kualitas perencanaan pembangunan bidang pemerintahan dan pembangunan manusia]	**Persentase Keselarasan RKPD dengan Renja PD pada Bidang Pemerintahan dan Pembangunan Manusia**	**100**	**100**	**100**	**100**	**838.032.934,00**	-	-	-	-	-	-	**842.032.934,00**	-
	5.01.03.2.01	Koordinasi Perencanaan Bidang Pemerintahan dan Pembangunan Manusia	*Jumlah Dokumen Hasil Evaluasi Penyusunan Kebijakan Perencanaan Pembangunan Perangkat Daerah Bidang Pemerintahan dan Pembangunan Manusia Jumlah Dokumen Hasil Koordinasi Perencanaan Pembangunan Perangkat Daerah Bidang Pemerintahan dan Pembangunan Manusia*	-			2 Dokumen 2 Dokumen	275.000.000,00			Memperkuat reformasi politik, hukum dan birokrasi, serta memperkuat pencegahan dan pemberantasan korupsi, narkoba, judi, dan penyeludupan.	JATIM BERKAH-AMANAH Memperkuat Penyelenggaraan Tata Kelola Pemerintahan yang Baik, Bersih, Efektif, Berdaya Guna dan Partisipatif 4. Pembangunan Pemerintahan	Perangkat Daerah	-	279.000.000,00	BADAN PERENCANAAN PEMBANGUNAN, RISET DAN INOVASI DAERAH
	5.01.03.2.01.0001	Koordinasi Penyusunan Dokumen Perencanaan Pembangunan Daerah Bidang Pemerintahan (RPJPD, RPJMD dan RKPD)														
			Jumlah Dokumen Perencanaan Pembangunan Daerah Bidang Pemerintahan yang Dikoordinir Penyusunannya (RPJPD, RPJMD dan RKPD)				2 Dokumen	45.000.000,00	Kab. Bondowoso, Bondowoso, Dabasah	DANA ALOKASI UMUM (DAU)	Memperkuat reformasi politik, hukum dan birokrasi, serta memperkuat pencegahan dan pemberantasan korupsi, narkoba, judi, dan penyeludupan.	JATIM BERKAH-AMANAH Memperkuat Penyelenggaraan Tata Kelola Pemerintahan yang Baik, Bersih, Efektif, Berdaya Guna dan Partisipatif 4. Pembangunan Pemerintahan	Perangkat Daerah		45.000.000,00	BADAN PERENCANAAN PEMBANGUNAN, RISET DAN INOVASI DAERAH
	5.01.03.2.01.0002	Asistensi Penyusunan Dokumen Perencanaan Pembangunan Perangkat Daerah Bidang Pemerintahan														
			Jumlah Laporan Hasil Asistensi Penyusunan Dokumen Perencanaan Pembangunan Perangkat Daerah Bidang Pemerintahan				4 Laporan	5.000.000,00	Kab. Bondowoso, Bondowoso, Dabasah	DANA ALOKASI UMUM (DAU)	Memperkuat reformasi politik, hukum dan birokrasi, serta memperkuat pencegahan dan pemberantasan korupsi, narkoba, judi, dan penyeludupan.	JATIM BERKAH-AMANAH Memperkuat Penyelenggaraan Tata Kelola Pemerintahan yang Baik, Bersih, Efektif, Berdaya Guna dan Partisipatif 4. Pembangunan Pemerintahan	Perangkat Daerah		5.000.000,00	BADAN PERENCANAAN PEMBANGUNAN, RISET DAN INOVASI DAERAH
	5.01.03.2.01.0003	Pelaksanaan Monitoring dan Evaluasi Penyusunan Dokumen Perencanaan Pembangunan Perangkat Daerah Bidang Pemerintahan														

NO	KODE	URUSAN / BIDANG URUSAN / PROGRAM / OUTCOME / KEGIATAN / SUB KEGIATAN	INDIKATOR PROGRAM / KEGIATAN / SUB KEGIATAN	TARGET AKHIR PERIODE RENSTRA OPD	REALISASI CAPAIAN RENJA OPD TAHUN 2024	PRAKIRAAN CAPAIAN TARGET RENJA OPD TAHUN 2025	CAPAIAN KINERJA DAN KERANGKA PENDANAAN						KELOMPOK SASARAN	PRAKIRAAN MAJU RENCANA TAHUN 2027		PERANGKAT DAERAH PENANGGUNG JAWAB
							TARGET 2026	PAGU INDIKATIF (Rp)	LOKASI	SUMBER DANA	PRIORITAS			TARGET	PAGU INDIKATIF (Rp)	
											NASIONAL	DAERAH				
1	2	3	4	5	6	7	8	9	10	11	12	13	14	15	16	17
			Jumlah Laporan Monitoring dan Evaluasi Penyusunan Dokumen Perencanaan Pembangunan Perangkat Daerah Bidang Pemerintahan				2 Laporan	4.000.000,00	Kab. Bondowoso, Bondowoso, Dabasah	DANA ALOKASI UMUM (DAU)	Memperkuat reformasi politik, hukum dan birokrasi, serta memperkuat pencegahan dan pemberantasan korupsi, narkoba, judi, dan penyeludupan.	JATIM BERKAH-AMANAH Memperkuat Penyelenggaraan Tata Kelola Pemerintahan yang Baik, Bersih, Efektif, Berdaya Guna dan Partisipatif 4. Pembangunan Pemerintahan	Perangkat Daerah		4.000.000,00	BADAN PERENCANAAN PEMBANGUNAN, RISET DAN INOVASI DAERAH
	5.01.03.2.01.0004	Koordinasi Pelaksanaan Sinergitas dan Harmonisasi Perencanaan Pembangunan Daerah Bidang Pemerintahan														
			Jumlah Laporan Hasil Sinkronisasi Renstra/Renja dengan RKPD/RPJMD pada Bidang Pemerintahan				2 Laporan	50.000.000,00	Kab. Bondowoso, Bondowoso, Dabasah	DANA ALOKASI UMUM (DAU)	Memperkuat reformasi politik, hukum dan birokrasi, serta memperkuat pencegahan dan pemberantasan korupsi, narkoba, judi, dan penyeludupan.	JATIM BERKAH-AMANAH Memperkuat Penyelenggaraan Tata Kelola Pemerintahan yang Baik, Bersih, Efektif, Berdaya Guna dan Partisipatif 4. Pembangunan Pemerintahan	Perangkat Daerah		54.000.000,00	BADAN PERENCANAAN PEMBANGUNAN, RISET DAN INOVASI DAERAH
	5.01.03.2.01.0005	Koordinasi Penyusunan Dokumen Perencanaan Pembangunan Daerah Bidang Pembangunan Manusia (RPJPD, RPJMD dan RKPD)														
			Jumlah Dokumen Perencanaan Pembangunan Daerah Bidang Pembangunan Manusia yang Dikoordinir Penyusunannya (RPJPD. RPJMD dan RKPD)				2 Dokumen	35.000.000,00	Kab. Bondowoso, Bondowoso, Dabasah	DANA ALOKASI UMUM (DAU)	Memperkuat reformasi politik, hukum dan birokrasi, serta memperkuat pencegahan dan pemberantasan korupsi, narkoba, judi, dan penyeludupan.	JATIM BERKAH-AMANAH Memperkuat Penyelenggaraan Tata Kelola Pemerintahan yang Baik, Bersih, Efektif, Berdaya Guna dan Partisipatif 4. Pembangunan Pemerintahan	Perangkat Daerah		35.000.000,00	BADAN PERENCANAAN PEMBANGUNAN, RISET DAN INOVASI DAERAH
	5.01.03.2.01.0006	Asistensi Penyusunan Dokumen Perencanaan Pembangunan Perangkat Daerah Bidang Pembangunan Manusia														

NO	KODE	URUSAN / BIDANG URUSAN / PROGRAM / OUTCOME / KEGIATAN / SUB KEGIATAN	INDIKATOR PROGRAM / KEGIATAN / SUB KEGIATAN	TARGET AKHIR PERIODE RENSTRA OPD	REALISASI CAPAIAN RENJA OPD TAHUN 2024	PRAKIRAAN CAPAIAN TARGET RENJA OPD TAHUN 2025	CAPAIAN KINERJA DAN KERANGKA PENDANAAN						KELOMPOK SASARAN	PRAKIRAAN MAJU RENCANA TAHUN 2027		PERANGKAT DAERAH PENANGGUNG JAWAB
							TARGET 2026	PAGU INDIKATIF (Rp)	LOKASI	SUMBER DANA	PRIORITAS			TARGET	PAGU INDIKATIF (Rp)	
											NASIONAL	DAERAH				
1	2	3	4	5	6	7	8	9	10	11	12	13	14	15	16	17
			Jumlah Laporan Hasil Asistensi Penyusunan Dokumen Perencanaan Pembangunan Perangkat Daerah Bidang Pembangunan Manusia				4 Laporan	5.000.000,00	Kab. Bondowoso, Bondowoso, Dabasah	DANA ALOKASI UMUM (DAU)	Memperkuat reformasi politik, hukum dan birokrasi, serta memperkuat pencegahan dan pemberantasan korupsi, narkoba, judi, dan penyeludupan.	JATIM BERKAH-AMANAH Memperkuat Penyelenggaraan Tata Kelola Pemerintahan yang Baik, Bersih, Efektif, Berdaya Guna dan Partisipatif 4. Pembangunan Pemerintahan	Perangkat Daerah		5.000.000,00	BADAN PERENCANAAN PEMBANGUNAN, RISET DAN INOVASI DAERAH
	5.01.03.2.01.0007	Pelaksanaan Monitoring dan Evaluasi Penyusunan Dokumen Perencanaan Pembangunan Perangkat Daerah Bidang Pembangunan Manusia														
			Jumlah Laporan Hasil Pelaksanaan Monitoring dan Evaluasi Penyusunan Dokumen Perencanaan Pembangunan Perangkat Daerah Bidang Pembangunan Manusia				2 Laporan	6.000.000,00	Kab. Bondowoso, Bondowoso, Dabasah	DANA ALOKASI UMUM (DAU)	Memperkuat reformasi politik, hukum dan birokrasi, serta memperkuat pencegahan dan pemberantasan korupsi, narkoba, judi, dan penyeludupan.	JATIM BERKAH-AMANAH Memperkuat Penyelenggaraan Tata Kelola Pemerintahan yang Baik, Bersih, Efektif, Berdaya Guna dan Partisipatif 4. Pembangunan Pemerintahan	Perangkat Daerah		6.000.000,00	BADAN PERENCANAAN PEMBANGUNAN, RISET DAN INOVASI DAERAH
	5.01.03.2.01.0008	Koordinasi Pelaksanaan Sinergitas dan Harmonisasi Perencanaan Pembangunan Daerah Bidang Pembangunan Manusia														
			Jumlah Laporan Hasil Sinkronisasi Renstra/Renja dengan RKPD/RPJMD pada Bidang Pembangunan Manusia				2 Laporan	125.000.000,00	Kab. Bondowoso, Bondowoso, Dabasah	DANA ALOKASI UMUM (DAU)	Memperkuat reformasi politik, hukum dan birokrasi, serta memperkuat pencegahan dan pemberantasan korupsi, narkoba, judi, dan penyeludupan.	JATIM BERKAH-AMANAH Memperkuat Penyelenggaraan Tata Kelola Pemerintahan yang Baik, Bersih, Efektif, Berdaya Guna dan Partisipatif 4. Pembangunan Pemerintahan	Perangkat Daerah		125.000.000,00	BADAN PERENCANAAN PEMBANGUNAN, RISET DAN INOVASI DAERAH
		[Meningkatnya kualitas perencanaan pembangunan bidang perekonomian dan SDA]	**Persentase Keselarasan RKPD dengan Renja PD pada Bidang Perekonomian dan SDA**	**100**	**100**	**100**	**100**	**838.032.934,00**	-	-	-	-	-	-	**842.032.934,00**	-

NO	KODE	URUSAN / BIDANG URUSAN / PROGRAM / OUTCOME / KEGIATAN / SUB KEGIATAN	INDIKATOR PROGRAM / KEGIATAN / SUB KEGIATAN	TARGET AKHIR PERIODE RENSTRA OPD	REALISASI CAPAIAN RENJA OPD TAHUN 2024	PRAKIRAAN CAPAIAN TARGET RENJA OPD TAHUN 2025	CAPAIAN KINERJA DAN KERANGKA PENDANAAN						KELOMPOK SASARAN	PRAKIRAAN MAJU RENCANA TAHUN 2027		PERANGKAT DAERAH PENANGGUNG JAWAB
							TARGET 2026	PAGU INDIKATIF (Rp)	LOKASI	SUMBER DANA	PRIORITAS			TARGET	PAGU INDIKATIF (Rp)	
											NASIONAL	DAERAH				
1	2	3	4	5	6	7	8	9	10	11	12	13	14	15	16	17
	5.01.03.2.02	Koordinasi Perencanaan Bidang Perekonomian dan SDA (Sumber Daya Alam)	*Jumlah Dokumen Hasil Koordinasi Perencanaan Pembangunan Perangkat Daerah Bidang Perekonomian dan SDA Jumlah Dokumen Hasil Evaluasi Penyusunan Kebijakan Perencanaan Pembangunan Perangkat Daerah Bidang Perekonomian dan SDA*	-			2 Dokumen 2 Dokumen	273.032.934,00			Memperkuat reformasi politik, hukum dan birokrasi, serta memperkuat pencegahan dan pemberantasan korupsi, narkoba, judi, dan penyeludupan.	JATIM BERKAH-AMANAH Memperkuat Penyelenggaraan Tata Kelola Pemerintahan yang Baik, Bersih, Efektif, Berdaya Guna dan Partisipatif 4. Pembangunan Pemerintahan	Perangkat Daerah	-	273.032.934,00	BADAN PERENCANAAN PEMBANGUNAN, RISET DAN INOVASI DAERAH
	5.01.03.2.02.0001	Koordinasi Penyusunan Dokumen Perencanaan Pembangunan Daerah Bidang Perekonomian (RPJPD, RPJMD dan RKPD)														
			Jumlah Dokumen Perencanaan Pembangunan Daerah Bidang Perekonomian yang Dikoordinir Penyusunannya (RPJPD. RPJMD dan RKPD)				2 Dokumen	26.700.000,00	Kab. Bondowoso, Bondowoso, Dabasah	DANA ALOKASI UMUM (DAU)	Memperkuat reformasi politik, hukum dan birokrasi, serta memperkuat pencegahan dan pemberantasan korupsi, narkoba, judi, dan penyeludupan.	JATIM BERKAH-AMANAH Memperkuat Penyelenggaraan Tata Kelola Pemerintahan yang Baik, Bersih, Efektif, Berdaya Guna dan Partisipatif 4. Pembangunan Pemerintahan	Perangkat Daerah		26.700.000,00	BADAN PERENCANAAN PEMBANGUNAN, RISET DAN INOVASI DAERAH
	5.01.03.2.02.0002	Asistensi Penyusunan Dokumen Perencanaan Pembangunan Perangkat Daerah Bidang Perekonomian														
			Jumlah Laporan Hasil Asistensi Penyusunan Dokumen Perencanaan Pembangunan Perangkat Daerah Bidang Perekonomian				4 Laporan	5.000.000,00	Kab. Bondowoso, Bondowoso, Dabasah	DANA ALOKASI UMUM (DAU)	Memperkuat reformasi politik, hukum dan birokrasi, serta memperkuat pencegahan dan pemberantasan korupsi, narkoba, judi, dan penyeludupan.	JATIM BERKAH-AMANAH Memperkuat Penyelenggaraan Tata Kelola Pemerintahan yang Baik, Bersih, Efektif, Berdaya Guna dan Partisipatif 4. Pembangunan Pemerintahan	Perangkat Daerah		5.000.000,00	BADAN PERENCANAAN PEMBANGUNAN, RISET DAN INOVASI DAERAH
	5.01.03.2.02.0003	Pelaksanaan Monitoring dan Evaluasi Penyusunan Dokumen Perencanaan Pembangunan Perangkat Daerah Bidang Perekonomian														

NO	KODE	URUSAN / BIDANG URUSAN / PROGRAM / OUTCOME / KEGIATAN / SUB KEGIATAN	INDIKATOR PROGRAM / KEGIATAN / SUB KEGIATAN	TARGET AKHIR PERIODE RENSTRA OPD	REALISASI CAPAIAN RENJA OPD TAHUN 2024	PRAKIRAAN CAPAIAN TARGET RENJA OPD TAHUN 2025	CAPAIAN KINERJA DAN KERANGKA PENDANAAN						KELOMPOK SASARAN	PRAKIRAAN MAJU RENCANA TAHUN 2027		PERANGKAT DAERAH PENANGGUNG JAWAB
							TARGET 2026	PAGU INDIKATIF (Rp)	LOKASI	SUMBER DANA	PRIORITAS			TARGET	PAGU INDIKATIF (Rp)	
											NASIONAL	DAERAH				
1	2	3	4	5	6	7	8	9	10	11	12	13	14	15	16	17
			Jumlah Laporan Hasil Pelaksanaan Monitoring dan Evaluasi Penyusunan Dokumen Perencanaan Pembangunan Perangkat Daerah Bidang Perekonomian				2 Laporan	5.000.000,00	Kab. Bondowoso, Bondowoso, Dabasah	DANA ALOKASI UMUM (DAU)	Memperkuat reformasi politik, hukum dan birokrasi, serta memperkuat pencegahan dan pemberantasan korupsi, narkoba, judi, dan penyeludupan.	JATIM BERKAH-AMANAH Memperkuat Penyelenggaraan Tata Kelola Pemerintahan yang Baik, Bersih, Efektif, Berdaya Guna dan Partisipatif 4. Pembangunan Pemerintahan	Perangkat Daerah		5.000.000,00	BADAN PERENCANAAN PEMBANGUNAN, RISET DAN INOVASI DAERAH
	5.01.03.2.02.0004	Koordinasi Pelaksanaan Sinergitas dan Harmonisasi Perencanaan Pembangunan Daerah Bidang Perekonomian														
			Jumlah Laporan Hasil Sinkronisasi Renstra/Renja dengan RKPD/RPJMD pada Bidang Perekonomian				2 Laporan	50.000.000,00	Kab. Bondowoso, Bondowoso, Dabasah	DANA ALOKASI UMUM (DAU)	Memperkuat reformasi politik, hukum dan birokrasi, serta memperkuat pencegahan dan pemberantasan korupsi, narkoba, judi, dan penyeludupan.	JATIM BERKAH-AMANAH Memperkuat Penyelenggaraan Tata Kelola Pemerintahan yang Baik, Bersih, Efektif, Berdaya Guna dan Partisipatif 4. Pembangunan Pemerintahan	Perangkat Daerah		50.000.000,00	BADAN PERENCANAAN PEMBANGUNAN, RISET DAN INOVASI DAERAH
	5.01.03.2.02.0005	Koordinasi Penyusunan Dokumen Perencanaan Pembangunan Daerah Bidang SDA (RPJPD, RPJMD dan RKPD)														
			Jumlah Dokumen Perencanaan Pembangunan Daerah Bidang SDA yang Dikoordinir Penyusunannya (RPJPD. RPJMD dan RKPD)				2 Dokumen	19.787.300,00	Kab. Bondowoso, Bondowoso, Dabasah	DANA ALOKASI UMUM (DAU)	Memperkuat reformasi politik, hukum dan birokrasi, serta memperkuat pencegahan dan pemberantasan korupsi, narkoba, judi, dan penyeludupan.	JATIM BERKAH-AMANAH Memperkuat Penyelenggaraan Tata Kelola Pemerintahan yang Baik, Bersih, Efektif, Berdaya Guna dan Partisipatif 4. Pembangunan Pemerintahan	Perangkat Daerah		19.787.300,00	BADAN PERENCANAAN PEMBANGUNAN, RISET DAN INOVASI DAERAH
	5.01.03.2.02.0006	Asistensi Penyusunan Dokumen Perencanaan Pembangunan Perangkat Daerah Bidang SDA														

NO	KODE	URUSAN / BIDANG URUSAN / PROGRAM / OUTCOME / KEGIATAN / SUB KEGIATAN	INDIKATOR PROGRAM / KEGIATAN / SUB KEGIATAN	TARGET AKHIR PERIODE RENSTRA OPD	REALISASI CAPAIAN RENJA OPD TAHUN 2024	PRAKIRAAN CAPAIAN TARGET RENJA OPD TAHUN 2025	CAPAIAN KINERJA DAN KERANGKA PENDANAAN						KELOMPOK SASARAN	PRAKIRAAN MAJU RENCANA TAHUN 2027		PERANGKAT DAERAH PENANGGUNG JAWAB
							TARGET 2026	PAGU INDIKATIF (Rp)	LOKASI	SUMBER DANA	PRIORITAS			TARGET	PAGU INDIKATIF (Rp)	
											NASIONAL	DAERAH				
1	2	3	4	5	6	7	8	9	10	11	12	13	14	15	16	17
			Jumlah Laporan Hasil Asistensi Penyusunan Dokumen Perencanaan Pembangunan Perangkat Daerah Bidang SDA				4 Laporan	5.000.000,00	Kab. Bondowoso, Bondowoso, Dabasah	DANA ALOKASI UMUM (DAU)	Memperkuat reformasi politik, hukum dan birokrasi, serta memperkuat pencegahan dan pemberantasan korupsi, narkoba, judi, dan penyeludupan.	JATIM BERKAH-AMANAH Memperkuat Penyelenggaraan Tata Kelola Pemerintahan yang Baik, Bersih, Efektif, Berdaya Guna dan Partisipatif 4. Pembangunan Pemerintahan	Perangkat Daerah		5.000.000,00	BADAN PERENCANAAN PEMBANGUNAN, RISET DAN INOVASI DAERAH
	5.01.03.2.02.0007	Pelaksanaan Monitoring dan Evaluasi Penyusunan Dokumen Perencanaan Pembangunan Perangkat Daerah Bidang SDA														
			Jumlah Laporan Hasil Pelaksanaan Monitoring dan Evaluasi Penyusunan Dokumen Perencanaan Pembangunan Perangkat Daerah Bidang SDA				2 Laporan	5.000.000,00	Kab. Bondowoso, Bondowoso, Dabasah	DANA ALOKASI UMUM (DAU)	Memperkuat reformasi politik, hukum dan birokrasi, serta memperkuat pencegahan dan pemberantasan korupsi, narkoba, judi, dan penyeludupan.	JATIM BERKAH-AMANAH Memperkuat Penyelenggaraan Tata Kelola Pemerintahan yang Baik, Bersih, Efektif, Berdaya Guna dan Partisipatif 4. Pembangunan Pemerintahan	Perangkat Daerah		5.000.000,00	BADAN PERENCANAAN PEMBANGUNAN, RISET DAN INOVASI DAERAH
	5.01.03.2.02.0008	Koordinasi Pelaksanaan Sinergitas dan Harmonisasi Perencanaan Pembangunan Daerah Bidang SDA														
			Jumlah Laporan Hasil Sinkronisasi Renstra/Renja dengan RKPD/RPJMD pada Bidang SDA				2 Laporan	156.545.634,00	Kab. Bondowoso, Bondowoso, Dabasah	DANA ALOKASI UMUM (DAU), PBJT-KONSUMSI TENAGA LISTRIK DARI SUMBER LAIN	Memperkuat reformasi politik, hukum dan birokrasi, serta memperkuat pencegahan dan pemberantasan korupsi, narkoba, judi, dan penyeludupan.	JATIM BERKAH-AMANAH Memperkuat Penyelenggaraan Tata Kelola Pemerintahan yang Baik, Bersih, Efektif, Berdaya Guna dan Partisipatif 4. Pembangunan Pemerintahan	Perangkat Daerah		156.545.634,00	BADAN PERENCANAAN PEMBANGUNAN, RISET DAN INOVASI DAERAH
		[Meningkatnya kualitas perencanaan pembangunan bidang infrastruktur dan kewilayahan]	**Persentase Keselarasan RKPD dengan Renja PD pada Bidang Infrastruktur dan Kewilayahan**	**100**	**100**	**100**	**100**	**838.032.934,00**	-	-	-	-	-	-	**842.032.934,00**	-

NO	KODE	URUSAN / BIDANG URUSAN / PROGRAM / OUTCOME / KEGIATAN / SUB KEGIATAN	INDIKATOR PROGRAM / KEGIATAN / SUB KEGIATAN	TARGET AKHIR PERIODE RENSTRA OPD	REALISASI CAPAIAN RENJA OPD TAHUN 2024	PRAKIRAAN CAPAIAN TARGET RENJA OPD TAHUN 2025	CAPAIAN KINERJA DAN KERANGKA PENDANAAN						KELOMPOK SASARAN	PRAKIRAAN MAJU RENCANA TAHUN 2027		PERANGKAT DAERAH PENANGGUNG JAWAB
							TARGET 2026	PAGU INDIKATIF (Rp)	LOKASI	SUMBER DANA	PRIORITAS			TARGET	PAGU INDIKATIF (Rp)	
											NASIONAL	DAERAH				
1	2	3	4	5	6	7	8	9	10	11	12	13	14	15	16	17
	5.01.03.2.03	Koordinasi Perencanaan Bidang Infrastruktur dan Kewilayahan	*Jumlah Dokumen Hasil Koordinasi Perencanaan Pembangunan Perangkat Daerah Bidang Infrastruktur dan Kewilayahan* *Jumlah Dokumen Hasil Evaluasi Penyusunan Kebijakan Perencanaan Pembangunan Perangkat Daerah Bidang Infrastruktur dan Kewilayahan*	-			2 Dokumen 2 Dokumen	290.000.000,00			Memperkuat reformasi politik, hukum dan birokrasi, serta memperkuat pencegahan dan pemberantasan korupsi, narkoba, judi, dan penyeludupan.	JATIM BERKAH-AMANAH Memperkuat Penyelenggaraan Tata Kelola Pemerintahan yang Baik, Bersih, Efektif, Berdaya Guna dan Partisipatif 4. Pembangunan Pemerintahan	Perangkat Daerah	-	290.000.000,00	BADAN PERENCANAAN PEMBANGUNAN, RISET DAN INOVASI DAERAH
	5.01.03.2.03.0001	Koordinasi Penyusunan Dokumen Perencanaan Pembangunan Daerah Bidang Infrastruktur (RPJPD, RPJMD dan RKPD)														
			Jumlah Dokumen Perencanaan Pembangunan Daerah Bidang Infrastruktur yang Dikoordinir Penyusunannya (RPJPD. RPJMD dan RKPD)				2 Dokumen	10.000.000,00	Kab. Bondowoso, Bondowoso, Dabasah	DANA ALOKASI UMUM (DAU)	Memperkuat reformasi politik, hukum dan birokrasi, serta memperkuat pencegahan dan pemberantasan korupsi, narkoba, judi, dan penyeludupan.	JATIM BERKAH-AMANAH Memperkuat Penyelenggaraan Tata Kelola Pemerintahan yang Baik, Bersih, Efektif, Berdaya Guna dan Partisipatif 4. Pembangunan Pemerintahan	Perangkat Daerah		10.000.000,00	BADAN PERENCANAAN PEMBANGUNAN, RISET DAN INOVASI DAERAH
	5.01.03.2.03.0002	Asistensi Penyusunan Dokumen Perencanaan Pembangunan Perangkat Daerah Bidang Infrastruktur														
			Jumlah Laporan Hasil Asistensi Penyusunan Dokumen Perencanaan Pembangunan Perangkat Daerah Bidang Infrastruktur				4 Laporan	10.000.000,00	Kab. Bondowoso, Bondowoso, Dabasah	DANA ALOKASI UMUM (DAU)	Memperkuat reformasi politik, hukum dan birokrasi, serta memperkuat pencegahan dan pemberantasan korupsi, narkoba, judi, dan penyeludupan.	JATIM BERKAH-AMANAH Memperkuat Penyelenggaraan Tata Kelola Pemerintahan yang Baik, Bersih, Efektif, Berdaya Guna dan Partisipatif 4. Pembangunan Pemerintahan	Perangkat Daerah		10.000.000,00	BADAN PERENCANAAN PEMBANGUNAN, RISET DAN INOVASI DAERAH
	5.01.03.2.03.0003	Pelaksanaan Monitoring dan Evaluasi Penyusunan Dokumen Perencanaan Pembangunan Perangkat Daerah Bidang Infrastruktur														

NO	KODE	URUSAN / BIDANG URUSAN / PROGRAM / OUTCOME / KEGIATAN / SUB KEGIATAN	INDIKATOR PROGRAM / KEGIATAN / SUB KEGIATAN	TARGET AKHIR PERIODE RENSTRA OPD	REALISASI CAPAIAN RENJA OPD TAHUN 2024	PRAKIRAAN CAPAIAN TARGET RENJA OPD TAHUN 2025	CAPAIAN KINERJA DAN KERANGKA PENDANAAN						KELOMPOK SASARAN	PRAKIRAAN MAJU RENCANA TAHUN 2027		PERANGKAT DAERAH PENANGGUNG JAWAB
							TARGET 2026	PAGU INDIKATIF (Rp)	LOKASI	SUMBER DANA	PRIORITAS			TARGET	PAGU INDIKATIF (Rp)	
											NASIONAL	DAERAH				
1	2	3	4	5	6	7	8	9	10	11	12	13	14	15	16	17
			Jumlah Laporan Hasil Pelaksanaan Monitoring dan Evaluasi Penyusunan Dokumen Perencanaan Pembangunan Perangkat Daerah Bidang Infrastruktur				2 Laporan	10.000.000,00	Kab. Bondowoso, Bondowoso, Dabasah	DANA ALOKASI UMUM (DAU)	Memperkuat reformasi politik, hukum dan birokrasi, serta memperkuat pencegahan dan pemberantasan korupsi, narkoba, judi, dan penyeludupan.	JATIM BERKAH-AMANAH Memperkuat Penyelenggaraan Tata Kelola Pemerintahan yang Baik, Bersih, Efektif, Berdaya Guna dan Partisipatif 4. Pembangunan Pemerintahan	Perangkat Daerah		10.000.000,00	BADAN PERENCANAAN PEMBANGUNAN, RISET DAN INOVASI DAERAH
	5.01.03.2.03.0004	Koordinasi Pelaksanaan Sinergitas dan Harmonisasi Perencanaan Pembangunan Daerah Bidang Infrastruktur														
			Jumlah Laporan Hasil Sinkronisasi Renstra/Renja dengan RKPD/RPJMD pada Bidang Infrastruktur				2 Laporan	115.000.000,00	Kab. Bondowoso, Bondowoso, Dabasah	DANA ALOKASI UMUM (DAU)	Memperkuat reformasi politik, hukum dan birokrasi, serta memperkuat pencegahan dan pemberantasan korupsi, narkoba, judi, dan penyeludupan.	JATIM BERKAH-AMANAH Memperkuat Penyelenggaraan Tata Kelola Pemerintahan yang Baik, Bersih, Efektif, Berdaya Guna dan Partisipatif 4. Pembangunan Pemerintahan	Perangkat Daerah		115.000.000,00	BADAN PERENCANAAN PEMBANGUNAN, RISET DAN INOVASI DAERAH
	5.01.03.2.03.0005	Koordinasi Penyusunan Dokumen Perencanaan Pembangunan Daerah Bidang Kewilayahan (RPJPD, RPJMD dan RKPD)														
			Jumlah Dokumen Perencanaan Pembangunan Daerah Bidang Kewilayahan yang Dikoordinir Penyusunannya (RPJPD. RPJMD dan RKPD)				2 Dokumen	10.000.000,00	Kab. Bondowoso, Bondowoso, Dabasah	DANA ALOKASI UMUM (DAU)	Memperkuat reformasi politik, hukum dan birokrasi, serta memperkuat pencegahan dan pemberantasan korupsi, narkoba, judi, dan penyeludupan.	JATIM BERKAH-AMANAH Memperkuat Penyelenggaraan Tata Kelola Pemerintahan yang Baik, Bersih, Efektif, Berdaya Guna dan Partisipatif 4. Pembangunan Pemerintahan	Perangkat Daerah		10.000.000,00	BADAN PERENCANAAN PEMBANGUNAN, RISET DAN INOVASI DAERAH
	5.01.03.2.03.0006	Asistensi Penyusunan Dokumen Perencanaan Pembangunan Perangkat Daerah Bidang Kewilayahan														

NO	KODE	URUSAN / BIDANG URUSAN / PROGRAM / OUTCOME / KEGIATAN / SUB KEGIATAN	INDIKATOR PROGRAM / KEGIATAN / SUB KEGIATAN	TARGET AKHIR PERIODE RENSTRA OPD	REALISASI CAPAIAN RENJA OPD TAHUN 2024	PRAKIRAAN CAPAIAN TARGET RENJA OPD TAHUN 2025	CAPAIAN KINERJA DAN KERANGKA PENDANAAN						KELOMPOK SASARAN	PRAKIRAAN MAJU RENCANA TAHUN 2027		PERANGKAT DAERAH PENANGGUNG JAWAB
							TARGET 2026	PAGU INDIKATIF (Rp)	LOKASI	SUMBER DANA	PRIORITAS			TARGET	PAGU INDIKATIF (Rp)	
											NASIONAL	DAERAH				
1	2	3	4	5	6	7	8	9	10	11	12	13	14	15	16	17
			Jumlah Laporan Hasil Asistensi Penyusunan Dokumen Perencanaan Pembangunan Perangkat Daerah Bidang Kewilayahan				4 Laporan	10.000.000,00	Kab. Bondowoso, Bondowoso, Dabasah	DANA ALOKASI UMUM (DAU)	Memperkuat reformasi politik, hukum dan birokrasi, serta memperkuat pencegahan dan pemberantasan korupsi, narkoba, judi, dan penyeludupan.	JATIM BERKAH-AMANAH Memperkuat Penyelenggaraan Tata Kelola Pemerintahan yang Baik, Bersih, Efektif, Berdaya Guna dan Partisipatif 4. Pembangunan Pemerintahan	Perangkat Daerah		10.000.000,00	BADAN PERENCANAAN PEMBANGUNAN, RISET DAN INOVASI DAERAH
	5.01.03.2.03.0007	Pelaksanaan Monitoring dan Evaluasi Penyusunan Dokumen Perencanaan Pembangunan Perangkat Daerah Bidang Kewilayahan														
			Jumlah Laporan Hasil Pelaksanaan Monitoring dan Evaluasi Penyusunan Dokumen Perencanaan Pembangunan Perangkat Daerah Bidang Kewilayahan				2 Laporan	10.000.000,00	Kab. Bondowoso, Bondowoso, Dabasah	DANA ALOKASI UMUM (DAU)	Memperkuat reformasi politik, hukum dan birokrasi, serta memperkuat pencegahan dan pemberantasan korupsi, narkoba, judi, dan penyeludupan.	JATIM BERKAH-AMANAH Memperkuat Penyelenggaraan Tata Kelola Pemerintahan yang Baik, Bersih, Efektif, Berdaya Guna dan Partisipatif 4. Pembangunan Pemerintahan	Perangkat Daerah		10.000.000,00	BADAN PERENCANAAN PEMBANGUNAN, RISET DAN INOVASI DAERAH
	5.01.03.2.03.0008	Koordinasi Pelaksanaan Sinergitas dan Harmonisasi Perencanaan Pembangunan Daerah Bidang Kewilayahan														
			Jumlah Laporan Hasil Sinkronisasi Renstra/Renja dengan RKPD/RPJMD pada Bidang Kewilayahan				2 Laporan	115.000.000,00	Kab. Bondowoso, Bondowoso, Dabasah	DANA ALOKASI UMUM (DAU)	Memperkuat reformasi politik, hukum dan birokrasi, serta memperkuat pencegahan dan pemberantasan korupsi, narkoba, judi, dan penyeludupan.	JATIM BERKAH-AMANAH Memperkuat Penyelenggaraan Tata Kelola Pemerintahan yang Baik, Bersih, Efektif, Berdaya Guna dan Partisipatif 4. Pembangunan Pemerintahan	Perangkat Daerah		115.000.000,00	BADAN PERENCANAAN PEMBANGUNAN, RISET DAN INOVASI DAERAH
	5.05	**PENELITIAN DAN PENGEMBANGAN**						**290.000.000,00**							**470.000.000,00**	

NO	KODE	URUSAN / BIDANG URUSAN / PROGRAM / OUTCOME / KEGIATAN / SUB KEGIATAN	INDIKATOR PROGRAM / KEGIATAN / SUB KEGIATAN	TARGET AKHIR PERIODE RENSTRA OPD	REALISASI CAPAIAN RENJA OPD TAHUN 2024	PRAKIRAAN CAPAIAN TARGET RENJA OPD TAHUN 2025	CAPAIAN KINERJA DAN KERANGKA PENDANAAN						KELOMPOK SASARAN	PRAKIRAAN MAJU RENCANA TAHUN 2027		PERANGKAT DAERAH PENANGGUNG JAWAB
							TARGET 2026	PAGU INDIKATIF (Rp)	LOKASI	SUMBER DANA	PRIORITAS			TARGET	PAGU INDIKATIF (Rp)	
											NASIONAL	DAERAH				
1	2	3	4	5	6	7	8	9	10	11	12	13	14	15	16	17
1.	**5.05.02**	**PROGRAM PENELITIAN DAN PENGEMBANGAN DAERAH**	***Persentase Kajian Berbasis Bukti dalam Penyelesaian Permasalahan Daerah yang Termanfaatkan dalam Kebijakan Pembangunan Daerah***	**-**			**100 %**	**230.000.000,00**						**-**	**380.000.000,00**	
		[Meningkatnya fasilitasi, pembinaan, bimbingan teknis dan supervisi terkait penelitian, pengembangan, pengkajian dan penerapan daerah]	**Persentase Fasilitasi, Pembinaan, Bimbingan Teknis dan Supervisi Terkait Penelitian Pengembangan, Pengkajian dan Penerapan di Daerah**	**100**	**100**	**100**	**100**	**230.000.000,00**	-	-	-	-	-	-	**380.000.000,00**	-
	5.05.02.2.01	Penelitian dan Pengembangan Bidang Penyelenggaraan Pemerintahan dan Pengkajian Peraturan	*Jumlah data Penelitian dan Pengembangan Bidang Peyelenggaraan Pemerintahan dan Pengkajian Peraturan*	-			4 Laporan	50.000.000,00			Memperkuat reformasi politik, hukum dan birokrasi, serta memperkuat pencegahan dan pemberantasan korupsi, narkoba, judi, dan penyeludupan.	JATIM BERKAH-AMANAH Memperkuat Penyelenggaraan Tata Kelola Pemerintahan yang Baik, Bersih, Efektif, Berdaya Guna dan Partisipatif 4. Pembangunan Pemerintahan	Perangkat Daerah dan Masyarakat	-	50.000.000,00	BADAN PERENCANAAN PEMBANGUNAN, RISET DAN INOVASI DAERAH
	5.05.02.2.01.0012	Pengelolaan Data Kelitbangan dan Peraturan														
			Jumlah Data Kelitbangan dan Peraturan yang Terkelola dengan Baik				4 Laporan	50.000.000,00	Kab. Bondowoso, Bondowoso, Dabasah	PENDAPATAN ASLI DAERAH (PAD)	Memperkuat reformasi politik, hukum dan birokrasi, serta memperkuat pencegahan dan pemberantasan korupsi, narkoba, judi, dan penyeludupan.	JATIM BERKAH-AMANAH Memperkuat Penyelenggaraan Tata Kelola Pemerintahan yang Baik, Bersih, Efektif, Berdaya Guna dan Partisipatif 4. Pembangunan Pemerintahan	Perangkat Daerah dan Masyarakat		50.000.000,00	BADAN PERENCANAAN PEMBANGUNAN, RISET DAN INOVASI DAERAH
		-	**-**	**-**	**-**	**-**	**-**	**230.000.000,00**	-	-	-	-	-	-	**380.000.000,00**	-

NO	KODE	URUSAN / BIDANG URUSAN / PROGRAM / OUTCOME / KEGIATAN / SUB KEGIATAN	INDIKATOR PROGRAM / KEGIATAN / SUB KEGIATAN	TARGET AKHIR PERIODE RENSTRA OPD	REALISASI CAPAIAN RENJA OPD TAHUN 2024	PRAKIRAAN CAPAIAN TARGET RENJA OPD TAHUN 2025	CAPAIAN KINERJA DAN KERANGKA PENDANAAN						KELOMPOK SASARAN	PRAKIRAAN MAJU RENCANA TAHUN 2027		PERANGKAT DAERAH PENANGGUNG JAWAB
							TARGET 2026	PAGU INDIKATIF (Rp)	LOKASI	SUMBER DANA	PRIORITAS			TARGET	PAGU INDIKATIF (Rp)	
											NASIONAL	DAERAH				
1	2	3	4	5	6	7	8	9	10	11	12	13	14	15	16	17
	5.05.02.2.02	Penelitian dan Pengembangan Bidang Sosial dan Kependudukan	*Jumlah Dokumen Hasil Penelitian dan Pengembangan Bidang Sosial dan Kependudukan*	-			1 Dokumen	0,00			Memperkuat reformasi politik, hukum dan birokrasi, serta memperkuat pencegahan dan pemberantasan korupsi, narkoba, judi, dan penyeludupan.	JATIM BERKAH-AMANAH Memperkuat Penyelenggaraan Tata Kelola Pemerintahan yang Baik, Bersih, Efektif, Berdaya Guna dan Partisipatif 4. Pembangunan Pemerintahan	Perangkat Daerah dan Masyarakat	-	120.000.000,00	BADAN PERENCANAAN PEMBANGUNAN, RISET DAN INOVASI DAERAH
	5.05.02.2.02.0006	Penelitian dan Pengembangan Kesehatan														
			Jumlah Dokumen Hasil Penelitian dan Pengembangan Kesehatan				1 Dokumen	0,00	Kab. Bondowoso, Bondowoso, Dabasah	PENDAPATAN ASLI DAERAH (PAD)	Memperkuat reformasi politik, hukum dan birokrasi, serta memperkuat pencegahan dan pemberantasan korupsi, narkoba, judi, dan penyeludupan.	JATIM BERKAH-AMANAH Memperkuat Penyelenggaraan Tata Kelola Pemerintahan yang Baik, Bersih, Efektif, Berdaya Guna dan Partisipatif 4. Pembangunan Pemerintahan	Perangkat Daerah dan Masyarakat		120.000.000,00	BADAN PERENCANAAN PEMBANGUNAN, RISET DAN INOVASI DAERAH
	5.05.02.2.03	Penelitian dan Pengembangan Bidang Ekonomi dan Pembangunan	*Jumlah Penelitian dan Pengembangan Bidang Ekonomi dan Pembangunan*	-			1 Dokumen	100.000.000,00			Memperkuat reformasi politik, hukum dan birokrasi, serta memperkuat pencegahan dan pemberantasan korupsi, narkoba, judi, dan penyeludupan.	JATIM BERKAH-AMANAH Memperkuat Penyelenggaraan Tata Kelola Pemerintahan yang Baik, Bersih, Efektif, Berdaya Guna dan Partisipatif 4. Pembangunan Pemerintahan	Perangkat Daerah dan Masyarakat	-	120.000.000,00	BADAN PERENCANAAN PEMBANGUNAN, RISET DAN INOVASI DAERAH
	5.05.02.2.03.0004	Penelitian dan Pengembangan Pertanian, Perkebunan dan Pangan														

NO	KODE	URUSAN / BIDANG URUSAN / PROGRAM / OUTCOME / KEGIATAN / SUB KEGIATAN	INDIKATOR PROGRAM / KEGIATAN / SUB KEGIATAN	TARGET AKHIR PERIODE RENSTRA OPD	REALISASI CAPAIAN RENJA OPD TAHUN 2024	PRAKIRAAN CAPAIAN TARGET RENJA OPD TAHUN 2025	CAPAIAN KINERJA DAN KERANGKA PENDANAAN						KELOMPOK SASARAN	PRAKIRAAN MAJU RENCANA TAHUN 2027		PERANGKAT DAERAH PENANGGUNG JAWAB
							TARGET 2026	PAGU INDIKATIF (Rp)	LOKASI	SUMBER DANA	PRIORITAS			TARGET	PAGU INDIKATIF (Rp)	
											NASIONAL	DAERAH				
1	2	3	4	5	6	7	8	9	10	11	12	13	14	15	16	17
			Jumlah Dokumen Hasil Penelitian dan Pengembangan Pertanian, Perkebunan dan Pangan				1 Dokumen	100.000.000,00	Kab. Bondowoso, Bondowoso, Dabasah	PENDAPATAN ASLI DAERAH (PAD)	Memperkuat reformasi politik, hukum dan birokrasi, serta memperkuat pencegahan dan pemberantasan korupsi, narkoba, judi, dan penyeludupan.	JATIM BERKAH-AMANAH Memperkuat Penyelenggaraan Tata Kelola Pemerintahan yang Baik, Bersih, Efektif, Berdaya Guna dan Partisipatif 4. Pembangunan Pemerintahan	Perangkat Daerah dan Masyarakat		120.000.000,00	BADAN PERENCANAAN PEMBANGUNAN, RISET DAN INOVASI DAERAH
		[Meningkatnya fasilitasi, pembinaan, bimbingan teknis dan supervisi terkait penelitian, pengembangan, pengkajian dan penerapan daerah]	**Persentase Fasilitasi, Pembinaan, Bimbingan Teknis dan Supervisi Terkait Penelitian Pengembangan, Pengkajian dan Penerapan di Daerah**	**100**	**100**	**100**	**100**	**230.000.000,00**	-	-	-	-	-	-	**380.000.000,00**	-
	5.05.02.2.04	Pengembangan Inovasi dan Teknologi	*Jumlah Dokumen Hasil Penelitian Pengembangan dan Perekayasaan di Bidang Teknologi dan Inovasi*	-			3 Dokumen	80.000.000,00			Memperkuat reformasi politik, hukum dan birokrasi, serta memperkuat pencegahan dan pemberantasan korupsi, narkoba, judi, dan penyeludupan.	JATIM BERKAH-AMANAH Memperkuat Penyelenggaraan Tata Kelola Pemerintahan yang Baik, Bersih, Efektif, Berdaya Guna dan Partisipatif 4. Pembangunan Pemerintahan	Perangkat Daerah dan Masyarakat	-	90.000.000,00	BADAN PERENCANAAN PEMBANGUNAN, RISET DAN INOVASI DAERAH
	5.05.02.2.04.0001	Penelitian, Pengembangan, dan Perekayasaan di Bidang Teknologi dan Inovasi														
			Jumlah Dokumen Hasil Penelitian, Pengembangan, dan Perekayasaan di Bidang Teknologi dan Inovasi				1 Dokumen	40.000.000,00	Kab. Bondowoso, Bondowoso, Dabasah	PENDAPATAN ASLI DAERAH (PAD)	Memperkuat reformasi politik, hukum dan birokrasi, serta memperkuat pencegahan dan pemberantasan korupsi, narkoba, judi, dan penyeludupan.	JATIM BERKAH-AMANAH Memperkuat Penyelenggaraan Tata Kelola Pemerintahan yang Baik, Bersih, Efektif, Berdaya Guna dan Partisipatif 4. Pembangunan Pemerintahan	Perangkat Daerah dan Masyarakat		40.000.000,00	BADAN PERENCANAAN PEMBANGUNAN, RISET DAN INOVASI DAERAH
	5.05.02.2.04.0003	Diseminasi Jenis, Prosedur dan Metode Penyelenggaraan Pemerintahan Daerah yang Bersifat Inovatif														

NO	KODE	URUSAN / BIDANG URUSAN / PROGRAM / OUTCOME / KEGIATAN / SUB KEGIATAN	INDIKATOR PROGRAM / KEGIATAN / SUB KEGIATAN	TARGET AKHIR PERIODE RENSTRA OPD	REALISASI CAPAIAN RENJA OPD TAHUN 2024	PRAKIRAAN CAPAIAN TARGET RENJA OPD TAHUN 2025	CAPAIAN KINERJA DAN KERANGKA PENDANAAN						KELOMPOK SASARAN	PRAKIRAAN MAJU RENCANA TAHUN 2027		PERANGKAT DAERAH PENANGGUNG JAWAB
							TARGET 2026	PAGU INDIKATIF (Rp)	LOKASI	SUMBER DANA	PRIORITAS			TARGET	PAGU INDIKATIF (Rp)	
											NASIONAL	DAERAH				
1	2	3	4	5	6	7	8	9	10	11	12	13	14	15	16	17
			Jumlah Laporan Hasil Pelaksanaan Diseminasi Jenis, Prosedur dan Metode Penyelenggaraan Pemerintahan Daerah yang Bersifat Inovatif				2 Laporan	40.000.000,00	Kab. Bondowoso, Bondowoso, Dabasah	PENDAPATAN ASLI DAERAH (PAD)	Memperkuat reformasi politik, hukum dan birokrasi, serta memperkuat pencegahan dan pemberantasan korupsi, narkoba, judi, dan penyeludupan.	JATIM BERKAH-AMANAH Memperkuat Penyelenggaraan Tata Kelola Pemerintahan yang Baik, Bersih, Efektif, Berdaya Guna dan Partisipatif 4. Pembangunan Pemerintahan	Perangkat Daerah dan Masyarakat		50.000.000,00	BADAN PERENCANAAN PEMBANGUNAN, RISET DAN INOVASI DAERAH
2.	**5.05.03**	**PROGRAM RISET DAN INOVASI DAERAH**	***Persentase Kajian Berbasis Bukti dalam Penyelesaian Permasalahan Daerah***	**-**			**100 %**	**60.000.000,00**						**-**	**90.000.000,00**	
		[Meningkatnya fasilitasi, pembinaan, bimbingan teknis dan supervisi terkait riset dan inovasi di daerah]	**Persentase Fasilitasi, Pembinaan, Bimbingan Teknis dan Supervisi Terkait Riset dan Inovasi di Daerah**	**100**	**100**	**100**	**100**	**60.000.000,00**	-	-	-	-	-	-	**90.000.000,00**	-
	5.05.03.2.01	Penelitian, Pengembangan, Pengkajian, dan Penerapan	*Jumlah Dokumen Penelitian, Pengembangan, Pengkajian, dan Penerapan*	-			2 Dokumen	20.000.000,00			Memperkuat reformasi politik, hukum dan birokrasi, serta memperkuat pencegahan dan pemberantasan korupsi, narkoba, judi, dan penyeludupan.	JATIM BERKAH-AMANAH Memperkuat Penyelenggaraan Tata Kelola Pemerintahan yang Baik, Bersih, Efektif, Berdaya Guna dan Partisipatif 4. Pembangunan Pemerintahan	Perangkat Daerah dan Masyarakat	-	20.000.000,00	BADAN PERENCANAAN PEMBANGUNAN, RISET DAN INOVASI DAERAH
	5.05.03.2.01.0004	Koordinasi dan sinkronisasi pelaksanaan kebijakan penelitian, pengembangan, pengkajian, dan penerapan														
			Jumlah laporan penyelenggaraan Rapat Koordinasi dan sinkronisasi pelaksanaan kebijakan di bidang penelitian, pengembangan, pengkajian, dan penerapan				2 Laporan	20.000.000,00	Kab. Bondowoso, Bondowoso, Dabasah	PENDAPATAN ASLI DAERAH (PAD)	Memperkuat reformasi politik, hukum dan birokrasi, serta memperkuat pencegahan dan pemberantasan korupsi, narkoba, judi, dan penyeludupan.	JATIM BERKAH-AMANAH Memperkuat Penyelenggaraan Tata Kelola Pemerintahan yang Baik, Bersih, Efektif, Berdaya Guna dan Partisipatif 4. Pembangunan Pemerintahan	Perangkat Daerah dan Masyarakat		20.000.000,00	BADAN PERENCANAAN PEMBANGUNAN, RISET DAN INOVASI DAERAH

NO	KODE	URUSAN / BIDANG URUSAN / PROGRAM / OUTCOME / KEGIATAN / SUB KEGIATAN	INDIKATOR PROGRAM / KEGIATAN / SUB KEGIATAN	TARGET AKHIR PERIODE RENSTRA OPD	REALISASI CAPAIAN RENJA OPD TAHUN 2024	PRAKIRAAN CAPAIAN TARGET RENJA OPD TAHUN 2025	CAPAIAN KINERJA DAN KERANGKA PENDANAAN						KELOMPOK SASARAN	PRAKIRAAN MAJU RENCANA TAHUN 2027		PERANGKAT DAERAH PENANGGUNG JAWAB
							TARGET 2026	PAGU INDIKATIF (Rp)	LOKASI	SUMBER DANA	PRIORITAS			TARGET	PAGU INDIKATIF (Rp)	
											NASIONAL	DAERAH				
1	2	3	4	5	6	7	8	9	10	11	12	13	14	15	16	17
	5.05.03.2.02	Invensi dan Inovasi	*Jumlah Dokumen Invensi dan Inovasi*	-			2 Dokumen	40.000.000,00			Memperkuat reformasi politik, hukum dan birokrasi, serta memperkuat pencegahan dan pemberantasan korupsi, narkoba, judi, dan penyeludupan.	JATIM BERKAH-AMANAH Memperkuat Penyelenggaraan Tata Kelola Pemerintahan yang Baik, Bersih, Efektif, Berdaya Guna dan Partisipatif 4. Pembangunan Pemerintahan	Perangkat Daerah dan Masyarakat	-	70.000.000,00	BADAN PERENCANAAN PEMBANGUNAN, RISET DAN INOVASI DAERAH
	5.05.03.2.02.0012	Fasilitasi dan pembinaan untuk apresiasi prestasi Inovasi														
			Jumlah laporan fasilitasi dan pembinaan untuk apresiasi prestasi Inovasi				1 Laporan	40.000.000,00	Kab. Bondowoso, Bondowoso, Dabasah	PENDAPATAN ASLI DAERAH (PAD)	Memperkuat reformasi politik, hukum dan birokrasi, serta memperkuat pencegahan dan pemberantasan korupsi, narkoba, judi, dan penyeludupan.	JATIM BERKAH-AMANAH Memperkuat Penyelenggaraan Tata Kelola Pemerintahan yang Baik, Bersih, Efektif, Berdaya Guna dan Partisipatif 4. Pembangunan Pemerintahan	Perangkat Daerah dan Masyarakat		20.000.000,00	BADAN PERENCANAAN PEMBANGUNAN, RISET DAN INOVASI DAERAH
	5.05.03.2.02.0016	Pemantauan dan evaluasi invensi dan inovasi														
			Laporan pemantauan dan evaluasi invensi dan inovasi				1 Laporan	0,00	Kab. Bondowoso, Bondowoso, Dabasah	PENDAPATAN ASLI DAERAH (PAD)	Memperkuat reformasi politik, hukum dan birokrasi, serta memperkuat pencegahan dan pemberantasan korupsi, narkoba, judi, dan penyeludupan.	JATIM BERKAH-AMANAH Memperkuat Penyelenggaraan Tata Kelola Pemerintahan yang Baik, Bersih, Efektif, Berdaya Guna dan Partisipatif 4. Pembangunan Pemerintahan	Perangkat Daerah dan Masyarakat		50.000.000,00	BADAN PERENCANAAN PEMBANGUNAN, RISET DAN INOVASI DAERAH
	J U M L A H							**5.962.059.950,00**							**6.134.135.350,00**	

RENCANA KERJA ORGANISASI PERANGKAT DAERAH (RENJA OPD)
BADAN PENGELOLAAN KEUANGAN DAN ASET DAERAH KAB. BONDOWOSO
TAHUN 2026

NO	KODE	URUSAN / BIDANG URUSAN / PROGRAM / OUTCOME / KEGIATAN / SUB KEGIATAN	INDIKATOR PROGRAM / KEGIATAN / SUB KEGIATAN	TARGET AKHIR PERIODE RENSTRA OPD	REALISASI CAPAIAN RENJA OPD TAHUN 2024	PRAKIRAAN CAPAIAN TARGET RENJA OPD TAHUN 2025	CAPAIAN KINERJA DAN KERANGKA PENDANAAN						KELOMPOK SASARAN	PRAKIRAAN MAJU RENCANA TAHUN 2027		PERANGKAT DAERAH PENANGGUNG JAWAB
							TARGET 2026	PAGU INDIKATIF (Rp)	LOKASI	SUMBER DANA	PRIORITAS			TARGET	PAGU INDIKATIF (Rp)	
											NASIONAL	DAERAH				
1	2	3	4	5	6	7	8	9	10	11	12	13	14	15	16	17
		BADAN PENGELOLAAN KEUANGAN DAN ASET DAERAH						**425.520.113.249,36**							**421.637.694.048,00**	
	5	**UNSUR PENUNJANG URUSAN PEMERINTAHAN**						**425.520.113.249,36**							**421.637.694.048,00**	
	5.02	**KEUANGAN**						**425.520.113.249,36**							**421.637.694.048,00**	
1.	**5.02.01**	**PROGRAM PENUNJANG URUSAN PEMERINTAHAN DAERAH KABUPATEN/KOTA**	***Persentase Dokumen Perencanaan dan evaluasi OPD yang disusun***	**-**			**100 %**	**86.049.435.214,00**						**-**	**86.049.435.814,00**	
		[Meningkatnya Penyelenggaraan Urusan Pemerintahan Daerah dengan Baik dan Efisien]	**Persentase Dokumen Perencanaan dan Evaluasi yang disusun** **Persentase Laporan Keuangan yang disusun** **Persentase Sarana dan Prasarana Aparatur yang layak fungsi**	**100**	**100**	**100**	**100**	**86.049.435.214,00**	-	-	-	-	-	-	**86.049.435.814,00**	-
	5.02.01.2.01	Perencanaan, Penganggaran, dan Evaluasi Kinerja Perangkat Daerah	*Jumlah dokumen perencanaan penganggaran dan pelaporan yang disusun*	-			17 Dokumen	35.000.000,00			Memantapkan sistem pertahanan keamanan negara dan mendorong kemandirian bangsa melalui swa sembada pangan, energi, air, ekonomi kreatif, ekonomi hijau, dan ekonomi biru	JATIM BERKAH-AMANAH Memperkuat Penyelenggaraan Tata Kelola Pemerintahan yang Baik, Bersih, Efektif, Berdaya Guna dan Partisipatif 4. Pembangunan Pemerintahan	ASN BPKAD	-	35.000.000,00	BADAN PENGELOLAAN KEUANGAN DAN ASET DAERAH
	5.02.01.2.01.0001	Penyusunan Dokumen Perencanaan Perangkat Daerah														
			Jumlah Dokumen Perencanaan Perangkat Daerah				3 Dokumen	18.900.000,00	Kab. Bondowoso, Semua Kecamatan, Semua Kel/Desa	DANA ALOKASI UMUM (DAU)	Memantapkan sistem pertahanan keamanan negara dan mendorong kemandirian bangsa melalui swa sembada pangan, energi, air, ekonomi kreatif, ekonomi hijau, dan ekonomi biru	JATIM BERKAH-AMANAH Memperkuat Penyelenggaraan Tata Kelola Pemerintahan yang Baik, Bersih, Efektif, Berdaya Guna dan Partisipatif 4. Pembangunan Pemerintahan	ASN BPKAD		18.900.000,00	BADAN PENGELOLAAN KEUANGAN DAN ASET DAERAH
	5.02.01.2.01.0002	Koordinasi dan Penyusunan Dokumen RKA-SKPD														

NO	KODE	URUSAN / BIDANG URUSAN / PROGRAM / OUTCOME / KEGIATAN / SUB KEGIATAN	INDIKATOR PROGRAM / KEGIATAN / SUB KEGIATAN	TARGET AKHIR PERIODE RENSTRA OPD	REALISASI CAPAIAN RENJA OPD TAHUN 2024	PRAKIRAAN CAPAIAN TARGET RENJA OPD TAHUN 2025	CAPAIAN KINERJA DAN KERANGKA PENDANAAN						KELOMPOK SASARAN	PRAKIRAAN MAJU RENCANA TAHUN 2027		PERANGKAT DAERAH PENANGGUNG JAWAB
							TARGET 2026	PAGU INDIKATIF (Rp)	LOKASI	SUMBER DANA	PRIORITAS			TARGET	PAGU INDIKATIF (Rp)	
											NASIONAL	DAERAH				
1	2	3	4	5	6	7	8	9	10	11	12	13	14	15	16	17
			Jumlah Dokumen RKA-SKPD dan Laporan Hasil Koordinasi Penyusunan Dokumen RKA-SKPD				1 Dokumen	1.000.000,00	Kab. Bondowoso, Semua Kecamatan, Semua Kel/Desa	DANA ALOKASI UMUM (DAU)	Memantapkan sistem pertahanan keamanan negara dan mendorong kemandirian bangsa melalui swa sembada pangan, energi, air, ekonomi kreatif, ekonomi hijau, dan ekonomi biru	JATIM BERKAH-AMANAH Memperkuat Penyelenggaraan Tata Kelola Pemerintahan yang Baik, Bersih, Efektif, Berdaya Guna dan Partisipatif 4. Pembangunan Pemerintahan	ASN BPKAD		1.000.000,00	BADAN PENGELOLAAN KEUANGAN DAN ASET DAERAH
	5.02.01.2.01.0003	Koordinasi dan Penyusunan Dokumen Perubahan RKA-SKPD														
			Jumlah Dokumen Perubahan RKA-SKPD dan Laporan Hasil Koordinasi Penyusunan Dokumen Perubahan RKA-SKPD				1 Dokumen	1.000.000,00	Kab. Bondowoso, Semua Kecamatan, Semua Kel/Desa	DANA ALOKASI UMUM (DAU)	Memantapkan sistem pertahanan keamanan negara dan mendorong kemandirian bangsa melalui swa sembada pangan, energi, air, ekonomi kreatif, ekonomi hijau, dan ekonomi biru	JATIM BERKAH-AMANAH Memperkuat Penyelenggaraan Tata Kelola Pemerintahan yang Baik, Bersih, Efektif, Berdaya Guna dan Partisipatif 4. Pembangunan Pemerintahan	ASN BPKAD		1.000.000,00	BADAN PENGELOLAAN KEUANGAN DAN ASET DAERAH
	5.02.01.2.01.0004	Koordinasi dan Penyusunan DPA-SKPD														
			Jumlah Dokumen DPA-SKPD dan Laporan Hasil Koordinasi Penyusunan Dokumen DPA-SKPD				1 Dokumen	1.000.000,00	Kab. Bondowoso, Semua Kecamatan, Semua Kel/Desa	DANA ALOKASI UMUM (DAU)	Memantapkan sistem pertahanan keamanan negara dan mendorong kemandirian bangsa melalui swa sembada pangan, energi, air, ekonomi kreatif, ekonomi hijau, dan ekonomi biru	JATIM BERKAH-AMANAH Memperkuat Penyelenggaraan Tata Kelola Pemerintahan yang Baik, Bersih, Efektif, Berdaya Guna dan Partisipatif 4. Pembangunan Pemerintahan	ASN BPKAD		1.000.000,00	BADAN PENGELOLAAN KEUANGAN DAN ASET DAERAH
	5.02.01.2.01.0005	Koordinasi dan Penyusunan Perubahan DPA- SKPD														

NO	KODE	URUSAN / BIDANG URUSAN / PROGRAM / OUTCOME / KEGIATAN / SUB KEGIATAN	INDIKATOR PROGRAM / KEGIATAN / SUB KEGIATAN	TARGET AKHIR PERIODE RENSTRA OPD	REALISASI CAPAIAN RENJA OPD TAHUN 2024	PRAKIRAAN CAPAIAN TARGET RENJA OPD TAHUN 2025	CAPAIAN KINERJA DAN KERANGKA PENDANAAN						KELOMPOK SASARAN	PRAKIRAAN MAJU RENCANA TAHUN 2027		PERANGKAT DAERAH PENANGGUNG JAWAB
							TARGET 2026	PAGU INDIKATIF (Rp)	LOKASI	SUMBER DANA	PRIORITAS			TARGET	PAGU INDIKATIF (Rp)	
											NASIONAL	DAERAH				
1	2	3	4	5	6	7	8	9	10	11	12	13	14	15	16	17
			Jumlah Dokumen Perubahan DPA-SKPD dan Laporan Hasil Koordinasi Penyusunan Dokumen Perubahan DPA-SKPD				1 Dokumen	1.000.000,00	Kab. Bondowoso, Semua Kecamatan, Semua Kel/Desa	DANA ALOKASI UMUM (DAU)	Memantapkan sistem pertahanan keamanan negara dan mendorong kemandirian bangsa melalui swa sembada pangan, energi, air, ekonomi kreatif, ekonomi hijau, dan ekonomi biru	JATIM BERKAH-AMANAH Memperkuat Penyelenggaraan Tata Kelola Pemerintahan yang Baik, Bersih, Efektif, Berdaya Guna dan Partisipatif 4. Pembangunan Pemerintahan	ASN BPKAD		1.000.000,00	BADAN PENGELOLAAN KEUANGAN DAN ASET DAERAH
	5.02.01.2.01.0006	Koordinasi dan Penyusunan Laporan Capaian Kinerja dan Ikhtisar Realisasi Kinerja SKPD														
			Jumlah Laporan Capaian Kinerja dan Ikhtisar Realisasi Kinerja SKPD dan Laporan Hasil Koordinasi Penyusunan Laporan Capaian Kinerja dan Ikhtisar Realisasi Kinerja SKPD				4 Laporan	10.000.000,00	Kab. Bondowoso, Semua Kecamatan, Semua Kel/Desa	DANA ALOKASI UMUM (DAU)	Memantapkan sistem pertahanan keamanan negara dan mendorong kemandirian bangsa melalui swa sembada pangan, energi, air, ekonomi kreatif, ekonomi hijau, dan ekonomi biru	JATIM BERKAH-AMANAH Memperkuat Penyelenggaraan Tata Kelola Pemerintahan yang Baik, Bersih, Efektif, Berdaya Guna dan Partisipatif 4. Pembangunan Pemerintahan	ASN BPKAD		10.000.000,00	BADAN PENGELOLAAN KEUANGAN DAN ASET DAERAH
	5.02.01.2.01.0007	Evaluasi Kinerja Perangkat Daerah														
			Jumlah Laporan Evaluasi Kinerja Perangkat Daerah				4 Laporan	550.000,00	Kab. Bondowoso, Semua Kecamatan, Semua Kel/Desa	DANA BAGI HASIL (DBH)	Memantapkan sistem pertahanan keamanan negara dan mendorong kemandirian bangsa melalui swa sembada pangan, energi, air, ekonomi kreatif, ekonomi hijau, dan ekonomi biru	JATIM BERKAH-AMANAH Memperkuat Penyelenggaraan Tata Kelola Pemerintahan yang Baik, Bersih, Efektif, Berdaya Guna dan Partisipatif 4. Pembangunan Pemerintahan	ASN BPKAD		550.000,00	BADAN PENGELOLAAN KEUANGAN DAN ASET DAERAH
	5.02.01.2.01.0008	Penyelenggaraan Walidata Pendukung Statistik Sektoral Daerah														

NO	KODE	URUSAN / BIDANG URUSAN / PROGRAM / OUTCOME / KEGIATAN / SUB KEGIATAN	INDIKATOR PROGRAM / KEGIATAN / SUB KEGIATAN	TARGET AKHIR PERIODE RENSTRA OPD	REALISASI CAPAIAN RENJA OPD TAHUN 2024	PRAKIRAAN CAPAIAN TARGET RENJA OPD TAHUN 2025	CAPAIAN KINERJA DAN KERANGKA PENDANAAN						KELOMPOK SASARAN	PRAKIRAAN MAJU RENCANA TAHUN 2027		PERANGKAT DAERAH PENANGGUNG JAWAB
							TARGET 2026	PAGU INDIKATIF (Rp)	LOKASI	SUMBER DANA	PRIORITAS			TARGET	PAGU INDIKATIF (Rp)	
											NASIONAL	DAERAH				
1	2	3	4	5	6	7	8	9	10	11	12	13	14	15	16	17
			Jumlah Dokumen Hasil Penyelenggaraan Walidata Pendukung Statistik Sektoral Daerah				1 Dokumen	550.000,00	Kab. Bondowoso, Semua Kecamatan, Semua Kel/Desa	PENDAPATAN BAGI HASIL, DANA BAGI HASIL (DBH)	Memantapkan sistem pertahanan keamanan negara dan mendorong kemandirian bangsa melalui swa sembada pangan, energi, air, ekonomi kreatif, ekonomi hijau, dan ekonomi biru	JATIM BERKAH-AMANAH Memperkuat Penyelenggaraan Tata Kelola Pemerintahan yang Baik, Bersih, Efektif, Berdaya Guna dan Partisipatif 4. Pembangunan Pemerintahan	ASN BPKAD		550.000,00	BADAN PENGELOLAAN KEUANGAN DAN ASET DAERAH
	5.02.01.2.01.0010	Pelaksanaan Forum Perangkat Daerah Berdasarkan Bidang Urusan yang Diampu dalam Rangka Penyusunan Dokumen Perencanaan Perangkat Daerah														
			Jumlah Berita Acara Hasil Forum Perangkat Daerah Berdasarkan Bidang Urusan yang Diampu dalam Rangka Penyusunan Dokumen Perencanaan Perangkat Daerah				1 Berita Acara	1.000.000,00	Kab. Bondowoso, Semua Kecamatan, Semua Kel/Desa	PENDAPATAN BAGI HASIL, DANA BAGI HASIL (DBH)	Memantapkan sistem pertahanan keamanan negara dan mendorong kemandirian bangsa melalui swa sembada pangan, energi, air, ekonomi kreatif, ekonomi hijau, dan ekonomi biru	JATIM BERKAH-AMANAH Memperkuat Penyelenggaraan Tata Kelola Pemerintahan yang Baik, Bersih, Efektif, Berdaya Guna dan Partisipatif 4. Pembangunan Pemerintahan	ASN BPKAD		1.000.000,00	BADAN PENGELOLAAN KEUANGAN DAN ASET DAERAH
	5.02.01.2.02	Administrasi Keuangan Perangkat Daerah	*Jumlah Laporan Keuangan Akhir Tahun SKPD*	-			1 Laporan	85.294.722.014,00			Memantapkan sistem pertahanan keamanan negara dan mendorong kemandirian bangsa melalui swa sembada pangan, energi, air, ekonomi kreatif, ekonomi hijau, dan ekonomi biru	JATIM BERKAH-AMANAH Memperkuat Penyelenggaraan Tata Kelola Pemerintahan yang Baik, Bersih, Efektif, Berdaya Guna dan Partisipatif 4. Pembangunan Pemerintahan	ASN BPKAD	-	85.294.722.014,00	BADAN PENGELOLAAN KEUANGAN DAN ASET DAERAH
	5.02.01.2.02.0001	Penyediaan Gaji dan Tunjangan ASN														

NO	KODE	URUSAN / BIDANG URUSAN / PROGRAM / OUTCOME / KEGIATAN / SUB KEGIATAN	INDIKATOR PROGRAM / KEGIATAN / SUB KEGIATAN	TARGET AKHIR PERIODE RENSTRA OPD	REALISASI CAPAIAN RENJA OPD TAHUN 2024	PRAKIRAAN CAPAIAN TARGET RENJA OPD TAHUN 2025	CAPAIAN KINERJA DAN KERANGKA PENDANAAN						KELOMPOK SASARAN	PRAKIRAAN MAJU RENCANA TAHUN 2027		PERANGKAT DAERAH PENANGGUNG JAWAB
							TARGET 2026	PAGU INDIKATIF (Rp)	LOKASI	SUMBER DANA	PRIORITAS			TARGET	PAGU INDIKATIF (Rp)	
											NASIONAL	DAERAH				
1	2	3	4	5	6	7	8	9	10	11	12	13	14	15	16	17
			Jumlah Orang yang Menerima Gaji dan Tunjangan ASN				2480 Orang/bulan	85.286.022.014,00	Kab. Bondowoso, Semua Kecamatan, Semua Kel/Desa	PENDAPATAN ASLI DAERAH (PAD), SISA LEBIH PERHITUNGAN ANGGARAN TAHUN SEBELUMNYA, DANA BAGI HASIL (DBH), DANA ALOKASI UMUM (DAU), OPSEN PKB, PENDAPATAN BAGI HASIL PAJAK ROKOK	Memantapkan sistem pertahanan keamanan negara dan mendorong kemandirian bangsa melalui swa sembada pangan, energi, air, ekonomi kreatif, ekonomi hijau, dan ekonomi biru	JATIM BERKAH-AMANAH Memperkuat Penyelenggaraan Tata Kelola Pemerintahan yang Baik, Bersih, Efektif, Berdaya Guna dan Partisipatif 4. Pembangunan Pemerintahan	ASN BPKAD		85.286.022.014,00	BADAN PENGELOLAAN KEUANGAN DAN ASET DAERAH
	5.02.01.2.02.0003	Pelaksanaan Penatausahaan dan Pengujian/Verifikasi Keuangan SKPD														
			Jumlah Dokumen Penatausahaan dan Pengujian/Verifikasi Keuangan SKPD				1 Dokumen	1.300.000,00	Kab. Bondowoso, Semua Kecamatan, Semua Kel/Desa	DANA BAGI HASIL (DBH)	Memantapkan sistem pertahanan keamanan negara dan mendorong kemandirian bangsa melalui swa sembada pangan, energi, air, ekonomi kreatif, ekonomi hijau, dan ekonomi biru	JATIM BERKAH-AMANAH Memperkuat Penyelenggaraan Tata Kelola Pemerintahan yang Baik, Bersih, Efektif, Berdaya Guna dan Partisipatif 4. Pembangunan Pemerintahan	ASN BPKAD		1.300.000,00	BADAN PENGELOLAAN KEUANGAN DAN ASET DAERAH
	5.02.01.2.02.0005	Koordinasi dan Penyusunan Laporan Keuangan Akhir Tahun SKPD														
			Jumlah Laporan Keuangan Akhir Tahun SKPD dan Laporan Hasil Koordinasi Penyusunan Laporan Keuangan Akhir Tahun SKPD				1 Laporan	7.400.000,00	Kab. Bondowoso, Semua Kecamatan, Semua Kel/Desa	DANA BAGI HASIL (DBH)	Memantapkan sistem pertahanan keamanan negara dan mendorong kemandirian bangsa melalui swa sembada pangan, energi, air, ekonomi kreatif, ekonomi hijau, dan ekonomi biru	JATIM BERKAH-AMANAH Memperkuat Penyelenggaraan Tata Kelola Pemerintahan yang Baik, Bersih, Efektif, Berdaya Guna dan Partisipatif 4. Pembangunan Pemerintahan	ASN BPKAD		7.400.000,00	BADAN PENGELOLAAN KEUANGAN DAN ASET DAERAH

NO	KODE	URUSAN / BIDANG URUSAN / PROGRAM / OUTCOME / KEGIATAN / SUB KEGIATAN	INDIKATOR PROGRAM / KEGIATAN / SUB KEGIATAN	TARGET AKHIR PERIODE RENSTRA OPD	REALISASI CAPAIAN RENJA OPD TAHUN 2024	PRAKIRAAN CAPAIAN TARGET RENJA OPD TAHUN 2025	CAPAIAN KINERJA DAN KERANGKA PENDANAAN						KELOMPOK SASARAN	PRAKIRAAN MAJU RENCANA TAHUN 2027		PERANGKAT DAERAH PENANGGUNG JAWAB
							TARGET 2026	PAGU INDIKATIF (Rp)	LOKASI	SUMBER DANA	PRIORITAS			TARGET	PAGU INDIKATIF (Rp)	
											NASIONAL	DAERAH				
1	2	3	4	5	6	7	8	9	10	11	12	13	14	15	16	17
	5.02.01.2.03	Administrasi Barang Milik Daerah pada Perangkat Daerah	*Jumlah Laporan Rekonsiliasi dan Penyusunan Laporan Barang Milik Daerah pada SKPD*	-			1 Laporan	600.000,00			Memantapkan sistem pertahanan keamanan negara dan mendorong kemandirian bangsa melalui swa sembada pangan, energi, air, ekonomi kreatif, ekonomi hijau, dan ekonomi biru	JATIM BERKAH-AMANAH Memperkuat Penyelenggaraan Tata Kelola Pemerintahan yang Baik, Bersih, Efektif, Berdaya Guna dan Partisipatif 4. Pembangunan Pemerintahan	ASN BPKAD	-	600.000,00	BADAN PENGELOLAAN KEUANGAN DAN ASET DAERAH
	5.02.01.2.03.0005	Rekonsiliasi dan Penyusunan Laporan Barang Milik Daerah pada SKPD														
			Jumlah Laporan Rekonsiliasi dan Penyusunan Laporan Barang Milik Daerah pada SKPD				1 Laporan	600.000,00	Kab. Bondowoso, Semua Kecamatan, Semua Kel/Desa	DANA BAGI HASIL (DBH)	Memantapkan sistem pertahanan keamanan negara dan mendorong kemandirian bangsa melalui swa sembada pangan, energi, air, ekonomi kreatif, ekonomi hijau, dan ekonomi biru	JATIM BERKAH-AMANAH Memperkuat Penyelenggaraan Tata Kelola Pemerintahan yang Baik, Bersih, Efektif, Berdaya Guna dan Partisipatif 4. Pembangunan Pemerintahan	ASN BPKAD		600.000,00	BADAN PENGELOLAAN KEUANGAN DAN ASET DAERAH
	5.02.01.2.05	Administrasi Kepegawaian Perangkat Daerah	*Jumlah Dokumen Pendataan dan Pengolahan Administrasi Kepegawaian*	-			1 Dok	2.120.000,00			Memantapkan sistem pertahanan keamanan negara dan mendorong kemandirian bangsa melalui swa sembada pangan, energi, air, ekonomi kreatif, ekonomi hijau, dan ekonomi biru	JATIM BERKAH-AMANAH Memperkuat Penyelenggaraan Tata Kelola Pemerintahan yang Baik, Bersih, Efektif, Berdaya Guna dan Partisipatif 4. Pembangunan Pemerintahan	ASN BPKAD	-	2.120.000,00	BADAN PENGELOLAAN KEUANGAN DAN ASET DAERAH
	5.02.01.2.05.0003	Pendataan dan Pengolahan Administrasi Kepegawaian														

NO	KODE	URUSAN / BIDANG URUSAN / PROGRAM / OUTCOME / KEGIATAN / SUB KEGIATAN	INDIKATOR PROGRAM / KEGIATAN / SUB KEGIATAN	TARGET AKHIR PERIODE RENSTRA OPD	REALISASI CAPAIAN RENJA OPD TAHUN 2024	PRAKIRAAN CAPAIAN TARGET RENJA OPD TAHUN 2025	CAPAIAN KINERJA DAN KERANGKA PENDANAAN						KELOMPOK SASARAN	PRAKIRAAN MAJU RENCANA TAHUN 2027		PERANGKAT DAERAH PENANGGUNG JAWAB
							TARGET 2026	PAGU INDIKATIF (Rp)	LOKASI	SUMBER DANA	PRIORITAS			TARGET	PAGU INDIKATIF (Rp)	
											NASIONAL	DAERAH				
1	2	3	4	5	6	7	8	9	10	11	12	13	14	15	16	17
			Jumlah Dokumen Pendataan dan Pengolahan Administrasi Kepegawaian				1 Dokumen	590.000,00	Kab. Bondowoso, Semua Kecamatan, Semua Kel/Desa	DANA BAGI HASIL (DBH)	Memantapkan sistem pertahanan keamanan negara dan mendorong kemandirian bangsa melalui swa sembada pangan, energi, air, ekonomi kreatif, ekonomi hijau, dan ekonomi biru	JATIM BERKAH-AMANAH Memperkuat Penyelenggaraan Tata Kelola Pemerintahan yang Baik, Bersih, Efektif, Berdaya Guna dan Partisipatif 4. Pembangunan Pemerintahan	ASN BPKAD		590.000,00	BADAN PENGELOLAAN KEUANGAN DAN ASET DAERAH
	5.02.01.2.05.0005	Monitoring, Evaluasi, dan Penilaian Kinerja Pegawai														
			Jumlah Dokumen Monitoring, Evaluasi, dan Penilaian Kinerja Pegawai				1 Dokumen	1.530.000,00	Kab. Bondowoso, Semua Kecamatan, Semua Kel/Desa	DANA BAGI HASIL (DBH)	Memantapkan sistem pertahanan keamanan negara dan mendorong kemandirian bangsa melalui swa sembada pangan, energi, air, ekonomi kreatif, ekonomi hijau, dan ekonomi biru	JATIM BERKAH-AMANAH Memperkuat Penyelenggaraan Tata Kelola Pemerintahan yang Baik, Bersih, Efektif, Berdaya Guna dan Partisipatif 4. Pembangunan Pemerintahan	ASN BPKAD		1.530.000,00	BADAN PENGELOLAAN KEUANGAN DAN ASET DAERAH
	5.02.01.2.06	Administrasi Umum Perangkat Daerah	*Jumlah Aktivitas Administrasi Umum Perangkat Daerah*	-			6 Aktivitas	88.906.400,00			Memantapkan sistem pertahanan keamanan negara dan mendorong kemandirian bangsa melalui swa sembada pangan, energi, air, ekonomi kreatif, ekonomi hijau, dan ekonomi biru	JATIM BERKAH-AMANAH Memperkuat Penyelenggaraan Tata Kelola Pemerintahan yang Baik, Bersih, Efektif, Berdaya Guna dan Partisipatif 4. Pembangunan Pemerintahan	ASN BPKAD	-	87.035.600,00	BADAN PENGELOLAAN KEUANGAN DAN ASET DAERAH
	5.02.01.2.06.0001	Penyediaan Komponen Instalasi Listrik/Penerangan Bangunan Kantor														

NO	KODE	URUSAN / BIDANG URUSAN / PROGRAM / OUTCOME / KEGIATAN / SUB KEGIATAN	INDIKATOR PROGRAM / KEGIATAN / SUB KEGIATAN	TARGET AKHIR PERIODE RENSTRA OPD	REALISASI CAPAIAN RENJA OPD TAHUN 2024	PRAKIRAAN CAPAIAN TARGET RENJA OPD TAHUN 2025	CAPAIAN KINERJA DAN KERANGKA PENDANAAN						KELOMPOK SASARAN	PRAKIRAAN MAJU RENCANA TAHUN 2027		PERANGKAT DAERAH PENANGGUNG JAWAB
							TARGET 2026	PAGU INDIKATIF (Rp)	LOKASI	SUMBER DANA	PRIORITAS			TARGET	PAGU INDIKATIF (Rp)	
											NASIONAL	DAERAH				
1	2	3	4	5	6	7	8	9	10	11	12	13	14	15	16	17
			Jumlah Paket Komponen Instalasi Listrik/Penerangan Bangunan Kantor yang Disediakan				1 Paket	7.496.400,00	Kab. Bondowoso, Semua Kecamatan, Semua Kel/Desa	DANA BAGI HASIL (DBH)	Memantapkan sistem pertahanan keamanan negara dan mendorong kemandirian bangsa melalui swa sembada pangan, energi, air, ekonomi kreatif, ekonomi hijau, dan ekonomi biru	JATIM BERKAH-AMANAH Memperkuat Penyelenggaraan Tata Kelola Pemerintahan yang Baik, Bersih, Efektif, Berdaya Guna dan Partisipatif 4. Pembangunan Pemerintahan	ASN BPKAD		7.488.400,00	BADAN PENGELOLAAN KEUANGAN DAN ASET DAERAH
	5.02.01.2.06.0003	Penyediaan Peralatan Rumah Tangga														
			Jumlah Paket Peralatan Rumah Tangga yang Disediakan				1 Paket	5.436.200,00	Kab. Bondowoso, Semua Kecamatan, Semua Kel/Desa	DANA BAGI HASIL (DBH)	Memantapkan sistem pertahanan keamanan negara dan mendorong kemandirian bangsa melalui swa sembada pangan, energi, air, ekonomi kreatif, ekonomi hijau, dan ekonomi biru	JATIM BERKAH-AMANAH Memperkuat Penyelenggaraan Tata Kelola Pemerintahan yang Baik, Bersih, Efektif, Berdaya Guna dan Partisipatif 4. Pembangunan Pemerintahan	ASN BPKAD		5.464.700,00	BADAN PENGELOLAAN KEUANGAN DAN ASET DAERAH
	5.02.01.2.06.0004	Penyediaan Bahan Logistik Kantor														
			Jumlah Paket Bahan Logistik Kantor yang Disediakan				1 Paket	7.620.300,00	Kab. Bondowoso, Semua Kecamatan, Semua Kel/Desa	DANA BAGI HASIL (DBH)	Memantapkan sistem pertahanan keamanan negara dan mendorong kemandirian bangsa melalui swa sembada pangan, energi, air, ekonomi kreatif, ekonomi hijau, dan ekonomi biru	JATIM BERKAH-AMANAH Memperkuat Penyelenggaraan Tata Kelola Pemerintahan yang Baik, Bersih, Efektif, Berdaya Guna dan Partisipatif 4. Pembangunan Pemerintahan	ASN BPKAD		7.620.300,00	BADAN PENGELOLAAN KEUANGAN DAN ASET DAERAH
	5.02.01.2.06.0005	Penyediaan Barang Cetakan dan Penggandaan														

NO	KODE	URUSAN / BIDANG URUSAN / PROGRAM / OUTCOME / KEGIATAN / SUB KEGIATAN	INDIKATOR PROGRAM / KEGIATAN / SUB KEGIATAN	TARGET AKHIR PERIODE RENSTRA OPD	REALISASI CAPAIAN RENJA OPD TAHUN 2024	PRAKIRAAN CAPAIAN TARGET RENJA OPD TAHUN 2025	CAPAIAN KINERJA DAN KERANGKA PENDANAAN						KELOMPOK SASARAN	PRAKIRAAN MAJU RENCANA TAHUN 2027		PERANGKAT DAERAH PENANGGUNG JAWAB
							TARGET 2026	PAGU INDIKATIF (Rp)	LOKASI	SUMBER DANA	PRIORITAS			TARGET	PAGU INDIKATIF (Rp)	
											NASIONAL	DAERAH				
1	2	3	4	5	6	7	8	9	10	11	12	13	14	15	16	17
			Jumlah Paket Barang Cetakan dan Penggandaan yang Disediakan				1 Paket	9.993.500,00	Kab. Bondowoso, Semua Kecamatan, Semua Kel/Desa	SISA LEBIH PERHITUNGAN ANGGARAN TAHUN SEBELUMNYA, PENDAPATAN BAGI HASIL, DANA BAGI HASIL (DBH), DANA ALOKASI UMUM (DAU)	Memantapkan sistem pertahanan keamanan negara dan mendorong kemandirian bangsa melalui swa sembada pangan, energi, air, ekonomi kreatif, ekonomi hijau, dan ekonomi biru	JATIM BERKAH-AMANAH Memperkuat Penyelenggaraan Tata Kelola Pemerintahan yang Baik, Bersih, Efektif, Berdaya Guna dan Partisipatif 4. Pembangunan Pemerintahan	ASN BPKAD		8.102.200,00	BADAN PENGELOLAAN KEUANGAN DAN ASET DAERAH
	5.02.01.2.06.0008	Fasilitasi Kunjungan Tamu														
			Jumlah Laporan Fasilitasi Kunjungan Tamu				1 Laporan	8.400.000,00	Kab. Bondowoso, Semua Kecamatan, Semua Kel/Desa	DANA ALOKASI UMUM (DAU)	Memantapkan sistem pertahanan keamanan negara dan mendorong kemandirian bangsa melalui swa sembada pangan, energi, air, ekonomi kreatif, ekonomi hijau, dan ekonomi biru	JATIM BERKAH-AMANAH Memperkuat Penyelenggaraan Tata Kelola Pemerintahan yang Baik, Bersih, Efektif, Berdaya Guna dan Partisipatif 4. Pembangunan Pemerintahan	ASN BPKAD		8.400.000,00	BADAN PENGELOLAAN KEUANGAN DAN ASET DAERAH
	5.02.01.2.06.0009	Penyelenggaraan Rapat Koordinasi dan Konsultasi SKPD														
			Jumlah Laporan Penyelenggaraan Rapat Koordinasi dan Konsultasi SKPD				1 Laporan	49.960.000,00	Kab. Bondowoso, Semua Kecamatan, Semua Kel/Desa	SISA LEBIH PERHITUNGAN ANGGARAN TAHUN SEBELUMNYA	Memantapkan sistem pertahanan keamanan negara dan mendorong kemandirian bangsa melalui swa sembada pangan, energi, air, ekonomi kreatif, ekonomi hijau, dan ekonomi biru	JATIM BERKAH-AMANAH Memperkuat Penyelenggaraan Tata Kelola Pemerintahan yang Baik, Bersih, Efektif, Berdaya Guna dan Partisipatif 4. Pembangunan Pemerintahan	ASN BPKAD		49.960.000,00	BADAN PENGELOLAAN KEUANGAN DAN ASET DAERAH
		-	**-**	**-**	**-**	**-**	**-**	**86.049.435.214,00**	-	-	-	-	-	-	**86.049.435.814,00**	-

NO	KODE	URUSAN / BIDANG URUSAN / PROGRAM / OUTCOME / KEGIATAN / SUB KEGIATAN	INDIKATOR PROGRAM / KEGIATAN / SUB KEGIATAN	TARGET AKHIR PERIODE RENSTRA OPD	REALISASI CAPAIAN RENJA OPD TAHUN 2024	PRAKIRAAN CAPAIAN TARGET RENJA OPD TAHUN 2025	CAPAIAN KINERJA DAN KERANGKA PENDANAAN						KELOMPOK SASARAN	PRAKIRAAN MAJU RENCANA TAHUN 2027		PERANGKAT DAERAH PENANGGUNG JAWAB
							TARGET 2026	PAGU INDIKATIF (Rp)	LOKASI	SUMBER DANA	PRIORITAS			TARGET	PAGU INDIKATIF (Rp)	
											NASIONAL	DAERAH				
1	2	3	4	5	6	7	8	9	10	11	12	13	14	15	16	17
	5.02.01.2.07	Pengadaan Barang Milik Daerah Penunjang Urusan Pemerintah Daerah	*Jumlah Unit Pengadaan Barang Milik Daerah Penunjang Urusan Pemerintah Daerah*	-			11 Unit	0,00			Memantapkan sistem pertahanan keamanan negara dan mendorong kemandirian bangsa melalui swa sembada pangan, energi, air, ekonomi kreatif, ekonomi hijau, dan ekonomi biru	4. Pembangunan Pemerintahan	ASN BPKAD	-	0,00	BADAN PENGELOLAAN KEUANGAN DAN ASET DAERAH
	5.02.01.2.07.0005	Pengadaan Mebel														
			Jumlah Paket Mebel yang Disediakan				10 Unit	0,00	Kab. Bondowoso, Semua Kecamatan, Semua Kel/Desa	PENDAPATAN BAGI HASIL	Memantapkan sistem pertahanan keamanan negara dan mendorong kemandirian bangsa melalui swa sembada pangan, energi, air, ekonomi kreatif, ekonomi hijau, dan ekonomi biru	4. Pembangunan Pemerintahan	ASN BPKAD		0,00	BADAN PENGELOLAAN KEUANGAN DAN ASET DAERAH
	5.02.01.2.07.0006	Pengadaan Peralatan dan Mesin Lainnya														
			Jumlah Unit Peralatan dan Mesin Lainnya yang Disediakan				1 Unit	0,00	Kab. Bondowoso, Semua Kecamatan, Semua Kel/Desa	PENDAPATAN BAGI HASIL	Memantapkan sistem pertahanan keamanan negara dan mendorong kemandirian bangsa melalui swa sembada pangan, energi, air, ekonomi kreatif, ekonomi hijau, dan ekonomi biru	4. Pembangunan Pemerintahan	ASN BPKAD		0,00	BADAN PENGELOLAAN KEUANGAN DAN ASET DAERAH

NO	KODE	URUSAN / BIDANG URUSAN / PROGRAM / OUTCOME / KEGIATAN / SUB KEGIATAN	INDIKATOR PROGRAM / KEGIATAN / SUB KEGIATAN	TARGET AKHIR PERIODE RENSTRA OPD	REALISASI CAPAIAN RENJA OPD TAHUN 2024	PRAKIRAAN CAPAIAN TARGET RENJA OPD TAHUN 2025	CAPAIAN KINERJA DAN KERANGKA PENDANAAN						KELOMPOK SASARAN	PRAKIRAAN MAJU RENCANA TAHUN 2027		PERANGKAT DAERAH PENANGGUNG JAWAB
							TARGET 2026	PAGU INDIKATIF (Rp)	LOKASI	SUMBER DANA	PRIORITAS			TARGET	PAGU INDIKATIF (Rp)	
											NASIONAL	DAERAH				
1	2	3	4	5	6	7	8	9	10	11	12	13	14	15	16	17
		[Meningkatnya Penyelenggaraan Urusan Pemerintahan Daerah dengan Baik dan Efisien]	**Persentase Dokumen Perencanaan dan Evaluasi yang disusun** **Persentase Laporan Keuangan yang disusun** **Persentase Sarana dan Prasarana Aparatur yang layak fungsi**	**100**	**100**	**100**	**100**	**86.049.435.214,00**	-	-	-	-	-	-	**86.049.435.814,00**	-
	5.02.01.2.08	Penyediaan Jasa Penunjang Urusan Pemerintahan Daerah	*Jumlah Laporan Jasa Penunjang Urusan Pemerintahan Daerah*	-			1 Laporan	448.287.800,00			Memantapkan sistem pertahanan keamanan negara dan mendorong kemandirian bangsa melalui swa sembada pangan, energi, air, ekonomi kreatif, ekonomi hijau, dan ekonomi biru	JATIM BERKAH-AMANAH Memperkuat Penyelenggaraan Tata Kelola Pemerintahan yang Baik, Bersih, Efektif, Berdaya Guna dan Partisipatif 4. Pembangunan Pemerintahan	ASN BPKAD	-	449.964.000,00	BADAN PENGELOLAAN KEUANGAN DAN ASET DAERAH
	5.02.01.2.08.0002	Penyediaan Jasa Komunikasi, Sumber Daya Air dan Listrik														
			Jumlah Laporan Penyediaan Jasa Komunikasi, Sumber Daya Air dan Listrik yang Disediakan				1 Laporan	205.003.800,00	Kab. Bondowoso, Semua Kecamatan, Semua Kel/Desa	DANA ALOKASI UMUM (DAU)	Memantapkan sistem pertahanan keamanan negara dan mendorong kemandirian bangsa melalui swa sembada pangan, energi, air, ekonomi kreatif, ekonomi hijau, dan ekonomi biru	JATIM BERKAH-AMANAH Memperkuat Penyelenggaraan Tata Kelola Pemerintahan yang Baik, Bersih, Efektif, Berdaya Guna dan Partisipatif 4. Pembangunan Pemerintahan	ASN BPKAD		205.000.000,00	BADAN PENGELOLAAN KEUANGAN DAN ASET DAERAH
	5.02.01.2.08.0003	Penyediaan Jasa Peralatan dan Perlengkapan Kantor														

NO	KODE	URUSAN / BIDANG URUSAN / PROGRAM / OUTCOME / KEGIATAN / SUB KEGIATAN	INDIKATOR PROGRAM / KEGIATAN / SUB KEGIATAN	TARGET AKHIR PERIODE RENSTRA OPD	REALISASI CAPAIAN RENJA OPD TAHUN 2024	PRAKIRAAN CAPAIAN TARGET RENJA OPD TAHUN 2025	CAPAIAN KINERJA DAN KERANGKA PENDANAAN						KELOMPOK SASARAN	PRAKIRAAN MAJU RENCANA TAHUN 2027		PERANGKAT DAERAH PENANGGUNG JAWAB
							TARGET 2026	PAGU INDIKATIF (Rp)	LOKASI	SUMBER DANA	PRIORITAS			TARGET	PAGU INDIKATIF (Rp)	
											NASIONAL	DAERAH				
1	2	3	4	5	6	7	8	9	10	11	12	13	14	15	16	17
			Jumlah Laporan Penyediaan Jasa Peralatan dan Perlengkapan Kantor yang Disediakan				1 Laporan	10.100.000,00	Kab. Bondowoso, Semua Kecamatan, Semua Kel/Desa	DANA BAGI HASIL (DBH)	Memantapkan sistem pertahanan keamanan negara dan mendorong kemandirian bangsa melalui swa sembada pangan, energi, air, ekonomi kreatif, ekonomi hijau, dan ekonomi biru	JATIM BERKAH-AMANAH Memperkuat Penyelenggaraan Tata Kelola Pemerintahan yang Baik, Bersih, Efektif, Berdaya Guna dan Partisipatif 4. Pembangunan Pemerintahan	ASN BPKAD		10.100.000,00	BADAN PENGELOLAAN KEUANGAN DAN ASET DAERAH
	5.02.01.2.08.0004	Penyediaan Jasa Pelayanan Umum Kantor														
			Jumlah Laporan Penyediaan Jasa Pelayanan Umum Kantor yang Disediakan				1 Laporan	233.184.000,00	Kab. Bondowoso, Semua Kecamatan, Semua Kel/Desa	DANA ALOKASI UMUM (DAU)	Memantapkan sistem pertahanan keamanan negara dan mendorong kemandirian bangsa melalui swa sembada pangan, energi, air, ekonomi kreatif, ekonomi hijau, dan ekonomi biru	JATIM BERKAH-AMANAH Memperkuat Penyelenggaraan Tata Kelola Pemerintahan yang Baik, Bersih, Efektif, Berdaya Guna dan Partisipatif 4. Pembangunan Pemerintahan	ASN BPKAD		234.864.000,00	BADAN PENGELOLAAN KEUANGAN DAN ASET DAERAH
	5.02.01.2.09	Pemeliharaan Barang Milik Daerah Penunjang Urusan Pemerintahan Daerah	*Jumlah Unit Pemeliharaan Barang Milik Daerah Penunjang Urusan Pemerintahan Daerah*	-			39 Unit	179.799.000,00			Memantapkan sistem pertahanan keamanan negara dan mendorong kemandirian bangsa melalui swa sembada pangan, energi, air, ekonomi kreatif, ekonomi hijau, dan ekonomi biru	JATIM BERKAH-AMANAH Memperkuat Penyelenggaraan Tata Kelola Pemerintahan yang Baik, Bersih, Efektif, Berdaya Guna dan Partisipatif 4. Pembangunan Pemerintahan	ASN BPKAD	-	179.994.200,00	BADAN PENGELOLAAN KEUANGAN DAN ASET DAERAH
	5.02.01.2.09.0002	Penyediaan Jasa Pemeliharaan, Biaya Pemeliharaan, Pajak dan Perizinan Kendaraan Dinas Operasional atau Lapangan														

NO	KODE	URUSAN / BIDANG URUSAN / PROGRAM / OUTCOME / KEGIATAN / SUB KEGIATAN	INDIKATOR PROGRAM / KEGIATAN / SUB KEGIATAN	TARGET AKHIR PERIODE RENSTRA OPD	REALISASI CAPAIAN RENJA OPD TAHUN 2024	PRAKIRAAN CAPAIAN TARGET RENJA OPD TAHUN 2025	CAPAIAN KINERJA DAN KERANGKA PENDANAAN						KELOMPOK SASARAN	PRAKIRAAN MAJU RENCANA TAHUN 2027		PERANGKAT DAERAH PENANGGUNG JAWAB
							TARGET 2026	PAGU INDIKATIF (Rp)	LOKASI	SUMBER DANA	PRIORITAS			TARGET	PAGU INDIKATIF (Rp)	
											NASIONAL	DAERAH				
1	2	3	4	5	6	7	8	9	10	11	12	13	14	15	16	17
			Jumlah Kendaraan Dinas Operasional atau Lapangan yang Dipelihara dan dibayarkan Pajak dan Perizinannya				38 Unit	24.000.000,00	Kab. Bondowoso, Semua Kecamatan, Semua Kel/Desa	DANA BAGI HASIL (DBH)	Memantapkan sistem pertahanan keamanan negara dan mendorong kemandirian bangsa melalui swa sembada pangan, energi, air, ekonomi kreatif, ekonomi hijau, dan ekonomi biru	JATIM BERKAH-AMANAH Memperkuat Penyelenggaraan Tata Kelola Pemerintahan yang Baik, Bersih, Efektif, Berdaya Guna dan Partisipatif 4. Pembangunan Pemerintahan	ASN BPKAD		24.000.000,00	BADAN PENGELOLAAN KEUANGAN DAN ASET DAERAH
	5.02.01.2.09.0006	Pemeliharaan Peralatan dan Mesin Lainnya														
			Jumlah Peralatan dan Mesin Lainnya yang Dipelihara				38 Unit	155.799.000,00	Kab. Bondowoso, Semua Kecamatan, Semua Kel/Desa	DANA ALOKASI UMUM (DAU)	Memantapkan sistem pertahanan keamanan negara dan mendorong kemandirian bangsa melalui swa sembada pangan, energi, air, ekonomi kreatif, ekonomi hijau, dan ekonomi biru	JATIM BERKAH-AMANAH Memperkuat Penyelenggaraan Tata Kelola Pemerintahan yang Baik, Bersih, Efektif, Berdaya Guna dan Partisipatif 4. Pembangunan Pemerintahan	ASN BPKAD		155.994.200,00	BADAN PENGELOLAAN KEUANGAN DAN ASET DAERAH
		-	**-**	**-**	**-**	**-**	**-**	**86.049.435.214,00**	-	-	-	-	-	-	**86.049.435.814,00**	-
	5.02.01.2.09.0009	Pemeliharaan/Rehabilitasi Gedung Kantor dan Bangunan Lainnya														
			Jumlah Gedung Kantor dan Bangunan Lainnya yang Dipelihara/Direhabilitasi				1 Unit	0,00	Kab. Bondowoso, Semua Kecamatan, Semua Kel/Desa	PENDAPATAN BAGI HASIL	Memantapkan sistem pertahanan keamanan negara dan mendorong kemandirian bangsa melalui swa sembada pangan, energi, air, ekonomi kreatif, ekonomi hijau, dan ekonomi biru	4. Pembangunan Pemerintahan	ASN BPKAD		0,00	BADAN PENGELOLAAN KEUANGAN DAN ASET DAERAH
2.	**5.02.02**	**PROGRAM PENGELOLAAN KEUANGAN DAERAH**	***Persentase OPD yang menyusun RKA/DPA tepat waktu***	**-**			**100 %**	**338.864.003.035,36**						**-**	**334.981.583.234,00**	

NO	KODE	URUSAN / BIDANG URUSAN / PROGRAM / OUTCOME / KEGIATAN / SUB KEGIATAN	INDIKATOR PROGRAM / KEGIATAN / SUB KEGIATAN	TARGET AKHIR PERIODE RENSTRA OPD	REALISASI CAPAIAN RENJA OPD TAHUN 2024	PRAKIRAAN CAPAIAN TARGET RENJA OPD TAHUN 2025	CAPAIAN KINERJA DAN KERANGKA PENDANAAN						KELOMPOK SASARAN	PRAKIRAAN MAJU RENCANA TAHUN 2027		PERANGKAT DAERAH PENANGGUNG JAWAB
							TARGET 2026	PAGU INDIKATIF (Rp)	LOKASI	SUMBER DANA	PRIORITAS			TARGET	PAGU INDIKATIF (Rp)	
											NASIONAL	DAERAH				
1	2	3	4	5	6	7	8	9	10	11	12	13	14	15	16	17
		[Meningkatnya tata kelola anggaran]	**Persentase Alokasi Belanja Infrastruktur Pelayanan Publik** **Persentase Belanja Pegawai di Luar Tunjangan Guru yang Dialokasikan melalui TKD**	**23.35** **85.63**	**23.35** **72.44**	**23** **72**	**23.35** **72.44**	**338.864.003.035,36**	-	-	-	-	-	-	**334.981.583.234,00**	-
	5.02.02.2.01	Koordinasi dan Penyusunan Rencana Anggaran Daerah	*Jumlah Dokumen Raperda dan Raperbup Penjabaran tentang APBD dan PAPBD*	-			2 Dokumen	677.100.000,00			Memantapkan sistem pertahanan keamanan negara dan mendorong kemandirian bangsa melalui swa sembada pangan, energi, air, ekonomi kreatif, ekonomi hijau, dan ekonomi biru	JATIM BERKAH-AMANAH Memperkuat Penyelenggaraan Tata Kelola Pemerintahan yang Baik, Bersih, Efektif, Berdaya Guna dan Partisipatif 4. Pembangunan Pemerintahan	OPD	-	677.100.000,00	BADAN PENGELOLAAN KEUANGAN DAN ASET DAERAH
	5.02.02.2.01.0001	Koordinasi dan Penyusunan KUA dan PPAS														
			Jumlah Dokumen KUA dan PPAS yang Disusun				2 Dokumen	152.337.900,00	Kab. Bondowoso, Semua Kecamatan, Semua Kel/Desa	DANA BAGI HASIL (DBH)	Memantapkan sistem pertahanan keamanan negara dan mendorong kemandirian bangsa melalui swa sembada pangan, energi, air, ekonomi kreatif, ekonomi hijau, dan ekonomi biru	JATIM BERKAH-AMANAH Memperkuat Penyelenggaraan Tata Kelola Pemerintahan yang Baik, Bersih, Efektif, Berdaya Guna dan Partisipatif 4. Pembangunan Pemerintahan	OPD		152.337.900,00	BADAN PENGELOLAAN KEUANGAN DAN ASET DAERAH
	5.02.02.2.01.0002	Koordinasi dan Penyusunan Perubahan KUA dan Perubahan PPAS														

NO	KODE	URUSAN / BIDANG URUSAN / PROGRAM / OUTCOME / KEGIATAN / SUB KEGIATAN	INDIKATOR PROGRAM / KEGIATAN / SUB KEGIATAN	TARGET AKHIR PERIODE RENSTRA OPD	REALISASI CAPAIAN RENJA OPD TAHUN 2024	PRAKIRAAN CAPAIAN TARGET RENJA OPD TAHUN 2025	CAPAIAN KINERJA DAN KERANGKA PENDANAAN						KELOMPOK SASARAN	PRAKIRAAN MAJU RENCANA TAHUN 2027		PERANGKAT DAERAH PENANGGUNG JAWAB
							TARGET 2026	PAGU INDIKATIF (Rp)	LOKASI	SUMBER DANA	PRIORITAS			TARGET	PAGU INDIKATIF (Rp)	
											NASIONAL	DAERAH				
1	2	3	4	5	6	7	8	9	10	11	12	13	14	15	16	17
			Jumlah Dokumen Perubahan KUA dan Perubahan PPAS yang Disusun				2 Dokumen	206.688.300,00	Kab. Bondowoso, Semua Kecamatan, Semua Kel/Desa	PENDAPATAN BAGI HASIL	Memantapkan sistem pertahanan keamanan negara dan mendorong kemandirian bangsa melalui swa sembada pangan, energi, air, ekonomi kreatif, ekonomi hijau, dan ekonomi biru	JATIM BERKAH-AMANAH Memperkuat Penyelenggaraan Tata Kelola Pemerintahan yang Baik, Bersih, Efektif, Berdaya Guna dan Partisipatif 4. Pembangunan Pemerintahan	OPD		206.688.300,00	BADAN PENGELOLAAN KEUANGAN DAN ASET DAERAH
	5.02.02.2.01.0007	Koordinasi dan Penyusunan Peraturan Daerah tentang APBD dan Peraturan Kepala Daerah tentang Penjabaran APBD														
			Jumlah Peraturan Daerah tentang APBD dan Peraturan Kepala Daerah tentang Penjabaran APBD				2 Dokumen	173.105.600,00	Kab. Bondowoso, Semua Kecamatan, Semua Kel/Desa	DANA BAGI HASIL (DBH)	Memantapkan sistem pertahanan keamanan negara dan mendorong kemandirian bangsa melalui swa sembada pangan, energi, air, ekonomi kreatif, ekonomi hijau, dan ekonomi biru	JATIM BERKAH-AMANAH Memperkuat Penyelenggaraan Tata Kelola Pemerintahan yang Baik, Bersih, Efektif, Berdaya Guna dan Partisipatif 4. Pembangunan Pemerintahan	OPD		173.105.600,00	BADAN PENGELOLAAN KEUANGAN DAN ASET DAERAH
	5.02.02.2.01.0008	Koordinasi dan Penyusunan Peraturan Daerah tentang Perubahan APBD dan Peraturan Kepala Daerah tentang Penjabaran Perubahan APBD														
			Jumlah Peraturan Daerah tentang Perubahan APBD dan Peraturan Kepala Daerah tentang Penjabaran Perubahan APBD				2 Dokumen	120.189.600,00	Kab. Bondowoso, Semua Kecamatan, Semua Kel/Desa	PENDAPATAN BAGI HASIL	Memantapkan sistem pertahanan keamanan negara dan mendorong kemandirian bangsa melalui swa sembada pangan, energi, air, ekonomi kreatif, ekonomi hijau, dan ekonomi biru	JATIM BERKAH-AMANAH Memperkuat Penyelenggaraan Tata Kelola Pemerintahan yang Baik, Bersih, Efektif, Berdaya Guna dan Partisipatif 4. Pembangunan Pemerintahan	OPD		120.189.600,00	BADAN PENGELOLAAN KEUANGAN DAN ASET DAERAH
	5.02.02.2.01.0013	Pembinaan Perencanaan Penganggaran Daerah Pemerintah Kabupaten/Kota														

NO	KODE	URUSAN / BIDANG URUSAN / PROGRAM / OUTCOME / KEGIATAN / SUB KEGIATAN	INDIKATOR PROGRAM / KEGIATAN / SUB KEGIATAN	TARGET AKHIR PERIODE RENSTRA OPD	REALISASI CAPAIAN RENJA OPD TAHUN 2024	PRAKIRAAN CAPAIAN TARGET RENJA OPD TAHUN 2025	CAPAIAN KINERJA DAN KERANGKA PENDANAAN						KELOMPOK SASARAN	PRAKIRAAN MAJU RENCANA TAHUN 2027		PERANGKAT DAERAH PENANGGUNG JAWAB
							TARGET 2026	PAGU INDIKATIF (Rp)	LOKASI	SUMBER DANA	PRIORITAS			TARGET	PAGU INDIKATIF (Rp)	
											NASIONAL	DAERAH				
1	2	3	4	5	6	7	8	9	10	11	12	13	14	15	16	17
			Jumlah Orang yang Mengikuti Pembinaan Penganggaran Daerah Pemerintah Kabupaten/Kota				136 Orang	24.778.600,00	Kab. Bondowoso, Semua Kecamatan, Semua Kel/Desa	PENDAPATAN BAGI HASIL	Memantapkan sistem pertahanan keamanan negara dan mendorong kemandirian bangsa melalui swa sembada pangan, energi, air, ekonomi kreatif, ekonomi hijau, dan ekonomi biru	JATIM BERKAH-AMANAH Memperkuat Penyelenggaraan Tata Kelola Pemerintahan yang Baik, Bersih, Efektif, Berdaya Guna dan Partisipatif 4. Pembangunan Pemerintahan	OPD		24.778.600,00	BADAN PENGELOLAAN KEUANGAN DAN ASET DAERAH
		[Meningkatnya tata kelola perbendaharaan]	**Persentase Penurunan SILPA** **Persentase Realisasi Anggaran Belanja Urusan Wajib Pelayanan Dasar**	**100** **-27.48**	**-27.48** **90.23**	**-27.48** **95**	**100** **-27.48**	**338.864.003.035,36**	-	-	-	-	-	-	**334.981.583.234,00**	-
	5.02.02.2.02	Koordinasi dan Pengelolaan Perbendaharaan Daerah	*Jumlah Dokumen SP2D, Gaji, UP, GU, TU, LS, SKPP dan SPD serta Laporan Posisi Kas, Saldo Kas dan Aliran Kas*	-			10 Dokumen	116.132.700,00			Memantapkan sistem pertahanan keamanan negara dan mendorong kemandirian bangsa melalui swa sembada pangan, energi, air, ekonomi kreatif, ekonomi hijau, dan ekonomi biru	JATIM BERKAH-AMANAH Memperkuat Penyelenggaraan Tata Kelola Pemerintahan yang Baik, Bersih, Efektif, Berdaya Guna dan Partisipatif 4. Pembangunan Pemerintahan	OPD	-	116.132.700,00	BADAN PENGELOLAAN KEUANGAN DAN ASET DAERAH
	5.02.02.2.02.0001	Koordinasi dan Pengelolaan Kas Daerah														
			Jumlah Dokumen Hasil Koordinasi dan Pengelolaan Kas Daerah				12 Dokumen	32.683.200,00	Kab. Bondowoso, Semua Kecamatan, Semua Kel/Desa	DANA ALOKASI UMUM (DAU)	Memantapkan sistem pertahanan keamanan negara dan mendorong kemandirian bangsa melalui swa sembada pangan, energi, air, ekonomi kreatif, ekonomi hijau, dan ekonomi biru	JATIM BERKAH-AMANAH Memperkuat Penyelenggaraan Tata Kelola Pemerintahan yang Baik, Bersih, Efektif, Berdaya Guna dan Partisipatif 4. Pembangunan Pemerintahan	OPD		32.683.200,00	BADAN PENGELOLAAN KEUANGAN DAN ASET DAERAH

NO	KODE	URUSAN / BIDANG URUSAN / PROGRAM / OUTCOME / KEGIATAN / SUB KEGIATAN	INDIKATOR PROGRAM / KEGIATAN / SUB KEGIATAN	TARGET AKHIR PERIODE RENSTRA OPD	REALISASI CAPAIAN RENJA OPD TAHUN 2024	PRAKIRAAN CAPAIAN TARGET RENJA OPD TAHUN 2025	CAPAIAN KINERJA DAN KERANGKA PENDANAAN						KELOMPOK SASARAN	PRAKIRAAN MAJU RENCANA TAHUN 2027		PERANGKAT DAERAH PENANGGUNG JAWAB
							TARGET 2026	PAGU INDIKATIF (Rp)	LOKASI	SUMBER DANA	PRIORITAS			TARGET	PAGU INDIKATIF (Rp)	
											NASIONAL	DAERAH				
1	2	3	4	5	6	7	8	9	10	11	12	13	14	15	16	17
	5.02.02.2.02.0003	Penyiapan, Pelaksanaan Pengendalian dan Penerbitan Anggaran Kas dan SPD														
			Jumlah Dokumen Hasil Pengendalian dan Penerbitan Anggaran Kas dan SPD				2 Dokumen	15.330.000,00	Kab. Bondowoso, Semua Kecamatan, Semua Kel/Desa	DANA ALOKASI UMUM (DAU)	Memantapkan sistem pertahanan keamanan negara dan mendorong kemandirian bangsa melalui swa sembada pangan, energi, air, ekonomi kreatif, ekonomi hijau, dan ekonomi biru	JATIM BERKAH-AMANAH Memperkuat Penyelenggaraan Tata Kelola Pemerintahan yang Baik, Bersih, Efektif, Berdaya Guna dan Partisipatif 4. Pembangunan Pemerintahan	OPD		15.330.000,00	BADAN PENGELOLAAN KEUANGAN DAN ASET DAERAH
	5.02.02.2.02.0005	Koordinasi, Fasilitasi, Asistensi, Sinkronisasi, Supervisi, Monitoring dan Evaluasi Pengelolaan Dana Perimbangan dan Dana Transfer Lainnya														
			Jumlah Dokumen Hasil Koordinasi, Fasilitasi, Asistensi, Sinkronisasi, Supervisi, Monitoring, dan Evaluasi Pengelolaan Dana Perimbangan dan Dana Transfer Lainnya				12 Dokumen	23.721.600,00	Kab. Bondowoso, Semua Kecamatan, Semua Kel/Desa	DANA ALOKASI UMUM (DAU)	Memantapkan sistem pertahanan keamanan negara dan mendorong kemandirian bangsa melalui swa sembada pangan, energi, air, ekonomi kreatif, ekonomi hijau, dan ekonomi biru	JATIM BERKAH-AMANAH Memperkuat Penyelenggaraan Tata Kelola Pemerintahan yang Baik, Bersih, Efektif, Berdaya Guna dan Partisipatif 4. Pembangunan Pemerintahan	OPD		23.721.600,00	BADAN PENGELOLAAN KEUANGAN DAN ASET DAERAH
	5.02.02.2.02.0007	Koordinasi dan Penyusunan Laporan Realisasi Penerimaan dan Pengeluaran Kas Daerah, Laporan Aliran Kas, dan Pelaksanaan Pemungutan/ Pemotongan dan Penyetoran Perhitungan Fihak Ketiga (PFK)														
			Jumlah Laporan Realisasi Penerimaan dan Pengeluaran Kas Daerah, Laporan Aliran Kas, dan Pelaksanaan Pemungutan/Pemotongan dan Penyetoran Perhitungan Fihak Ketiga (PFK) dan Laporan Hasil Koordinasi dalam rangka Penyusunan Laporan Realisasi Penerimaan dan Pengeluaran Kas Daerah, Laporan Aliran Kas, dan Pelaksanaan Pemungutan/Pemotongan dan Penyetoran Perhitungan Fihak Ketiga (PFK)				12 Laporan	3.545.800,00	Kab. Bondowoso, Semua Kecamatan, Semua Kel/Desa	DANA ALOKASI UMUM (DAU)	Memantapkan sistem pertahanan keamanan negara dan mendorong kemandirian bangsa melalui swa sembada pangan, energi, air, ekonomi kreatif, ekonomi hijau, dan ekonomi biru	JATIM BERKAH-AMANAH Memperkuat Penyelenggaraan Tata Kelola Pemerintahan yang Baik, Bersih, Efektif, Berdaya Guna dan Partisipatif 4. Pembangunan Pemerintahan	OPD		3.545.800,00	BADAN PENGELOLAAN KEUANGAN DAN ASET DAERAH
	5.02.02.2.02.0009	Rekonsiliasi Data Penerimaan dan Pengeluaran Kas serta Pemungutan dan Pemotongan atas SP2D dengan Instansi Terkait														

NO	KODE	URUSAN / BIDANG URUSAN / PROGRAM / OUTCOME / KEGIATAN / SUB KEGIATAN	INDIKATOR PROGRAM / KEGIATAN / SUB KEGIATAN	TARGET AKHIR PERIODE RENSTRA OPD	REALISASI CAPAIAN RENJA OPD TAHUN 2024	PRAKIRAAN CAPAIAN TARGET RENJA OPD TAHUN 2025	CAPAIAN KINERJA DAN KERANGKA PENDANAAN						KELOMPOK SASARAN	PRAKIRAAN MAJU RENCANA TAHUN 2027		PERANGKAT DAERAH PENANGGUNG JAWAB
							TARGET 2026	PAGU INDIKATIF (Rp)	LOKASI	SUMBER DANA	PRIORITAS			TARGET	PAGU INDIKATIF (Rp)	
											NASIONAL	DAERAH				
1	2	3	4	5	6	7	8	9	10	11	12	13	14	15	16	17
			Jumlah Dokumen Hasil Rekonsiliasi Data Penerimaan dan Pengeluaran Kas serta Pemungutan dan Pemotongan atas SP2D dengan Instansi Terkait				1 Dokumen	8.805.800,00	Kab. Bondowoso, Semua Kecamatan, Semua Kel/Desa	DANA ALOKASI UMUM (DAU)	Memantapkan sistem pertahanan keamanan negara dan mendorong kemandirian bangsa melalui swa sembada pangan, energi, air, ekonomi kreatif, ekonomi hijau, dan ekonomi biru	JATIM BERKAH-AMANAH Memperkuat Penyelenggaraan Tata Kelola Pemerintahan yang Baik, Bersih, Efektif, Berdaya Guna dan Partisipatif 4. Pembangunan Pemerintahan	OPD		8.805.800,00	BADAN PENGELOLAAN KEUANGAN DAN ASET DAERAH
	5.02.02.2.02.0011	Pembinaan Penatausahaan Keuangan Pemerintah Kabupaten/Kota														
			Jumlah Orang yang Mengikuti Pembinaan Penatausahaan Keuangan Pemerintah Kabupaten/Kota				140 Orang	32.046.300,00	Kab. Bondowoso, Semua Kecamatan, Semua Kel/Desa	DANA ALOKASI UMUM (DAU)	Memantapkan sistem pertahanan keamanan negara dan mendorong kemandirian bangsa melalui swa sembada pangan, energi, air, ekonomi kreatif, ekonomi hijau, dan ekonomi biru	JATIM BERKAH-AMANAH Memperkuat Penyelenggaraan Tata Kelola Pemerintahan yang Baik, Bersih, Efektif, Berdaya Guna dan Partisipatif 4. Pembangunan Pemerintahan	OPD		32.046.300,00	BADAN PENGELOLAAN KEUANGAN DAN ASET DAERAH
		[Meningkatnya tata kelola akuntansi dan pelaporan]	**Persentase laporan keuangan tepat waktu**	**100**	**100**	**100**	**100**	**338.864.003.035,36**	-	-	-	-	-	-	**334.981.583.234,00**	-
	5.02.02.2.03	Koordinasi dan Pelaksanaan Akuntansi dan Pelaporan Keuangan Daerah	*Jumlah Dokumen Raperda dan Raperbup Pertanggungjawaban Pelaksanaan APBD*	-			3 Dokumen	485.000.600,00			Memantapkan sistem pertahanan keamanan negara dan mendorong kemandirian bangsa melalui swa sembada pangan, energi, air, ekonomi kreatif, ekonomi hijau, dan ekonomi biru	JATIM BERKAH-AMANAH Memperkuat Penyelenggaraan Tata Kelola Pemerintahan yang Baik, Bersih, Efektif, Berdaya Guna dan Partisipatif 4. Pembangunan Pemerintahan	OPD	-	485.000.000,00	BADAN PENGELOLAAN KEUANGAN DAN ASET DAERAH
	5.02.02.2.03.0002	Rekonsiliasi dan Verifikasi Aset, Kewajiban, Ekuitas, Pendapatan, Belanja, Pembiayaan, Pendapatan-LO dan Beban														

NO	KODE	URUSAN / BIDANG URUSAN / PROGRAM / OUTCOME / KEGIATAN / SUB KEGIATAN	INDIKATOR PROGRAM / KEGIATAN / SUB KEGIATAN	TARGET AKHIR PERIODE RENSTRA OPD	REALISASI CAPAIAN RENJA OPD TAHUN 2024	PRAKIRAAN CAPAIAN TARGET RENJA OPD TAHUN 2025	CAPAIAN KINERJA DAN KERANGKA PENDANAAN						KELOMPOK SASARAN	PRAKIRAAN MAJU RENCANA TAHUN 2027		PERANGKAT DAERAH PENANGGUNG JAWAB
							TARGET 2026	PAGU INDIKATIF (Rp)	LOKASI	SUMBER DANA	PRIORITAS			TARGET	PAGU INDIKATIF (Rp)	
											NASIONAL	DAERAH				
1	2	3	4	5	6	7	8	9	10	11	12	13	14	15	16	17
			Jumlah Dokumen Hasil Rekonsiliasi dan Verifikasi Aset, Kewajiban, Ekuitas, Pendapatan, Belanja, Pembiayaan, Pendapatan-LO, dan Beban				1 Dokumen	9.173.700,00	Kab. Bondowoso, Semua Kecamatan, Semua Kel/Desa	DANA ALOKASI UMUM (DAU)	Memantapkan sistem pertahanan keamanan negara dan mendorong kemandirian bangsa melalui swa sembada pangan, energi, air, ekonomi kreatif, ekonomi hijau, dan ekonomi biru	JATIM BERKAH-AMANAH Memperkuat Penyelenggaraan Tata Kelola Pemerintahan yang Baik, Bersih, Efektif, Berdaya Guna dan Partisipatif 4. Pembangunan Pemerintahan	OPD		9.173.700,00	BADAN PENGELOLAAN KEUANGAN DAN ASET DAERAH
	5.02.02.2.03.0003	Koordinasi Penyusunan Laporan Pertanggungjawaban Pelaksanaan APBD Bulanan, Triwulanan dan Semesteran														
			Jumlah Laporan Pertanggungjawaban Pelaksanaan APBD Bulanan, Triwulanan dan Semesteran				13 Laporan	14.984.700,00	Kab. Bondowoso, Semua Kecamatan, Semua Kel/Desa	DANA ALOKASI UMUM (DAU)	Memantapkan sistem pertahanan keamanan negara dan mendorong kemandirian bangsa melalui swa sembada pangan, energi, air, ekonomi kreatif, ekonomi hijau, dan ekonomi biru	JATIM BERKAH-AMANAH Memperkuat Penyelenggaraan Tata Kelola Pemerintahan yang Baik, Bersih, Efektif, Berdaya Guna dan Partisipatif 4. Pembangunan Pemerintahan	OPD		14.984.700,00	BADAN PENGELOLAAN KEUANGAN DAN ASET DAERAH
	5.02.02.2.03.0004	Konsolidasi Laporan Keuangan SKPD, BLUD dan Laporan Keuangan Pemerintah Daerah														
			Jumlah Laporan Keuangan SKPD, BLUD dan Laporan Keuangan Pemerintah Daerah yang Terkonsolidasi				1 Laporan	168.862.100,00	Kab. Bondowoso, Semua Kecamatan, Semua Kel/Desa	DANA ALOKASI UMUM (DAU)	Memantapkan sistem pertahanan keamanan negara dan mendorong kemandirian bangsa melalui swa sembada pangan, energi, air, ekonomi kreatif, ekonomi hijau, dan ekonomi biru	JATIM BERKAH-AMANAH Memperkuat Penyelenggaraan Tata Kelola Pemerintahan yang Baik, Bersih, Efektif, Berdaya Guna dan Partisipatif 4. Pembangunan Pemerintahan	OPD		168.862.100,00	BADAN PENGELOLAAN KEUANGAN DAN ASET DAERAH
	5.02.02.2.03.0005	Koordinasi dan Penyusunan Rancangan Peraturan Daerah tentang Pertanggungjawaban Pelaksanaan APBD Kabupaten/Kota dan Rancangan Peraturan Kepala Daerah tentang Penjabaran Pertanggungjawaban Pelaksanaan APBD Kabupaten/Kota														

NO	KODE	URUSAN / BIDANG URUSAN / PROGRAM / OUTCOME / KEGIATAN / SUB KEGIATAN	INDIKATOR PROGRAM / KEGIATAN / SUB KEGIATAN	TARGET AKHIR PERIODE RENSTRA OPD	REALISASI CAPAIAN RENJA OPD TAHUN 2024	PRAKIRAAN CAPAIAN TARGET RENJA OPD TAHUN 2025	CAPAIAN KINERJA DAN KERANGKA PENDANAAN						KELOMPOK SASARAN	PRAKIRAAN MAJU RENCANA TAHUN 2027		PERANGKAT DAERAH PENANGGUNG JAWAB
							TARGET 2026	PAGU INDIKATIF (Rp)	LOKASI	SUMBER DANA	PRIORITAS			TARGET	PAGU INDIKATIF (Rp)	
											NASIONAL	DAERAH				
1	2	3	4	5	6	7	8	9	10	11	12	13	14	15	16	17
			Jumlah Rancangan Peraturan Daerah tentang Pertanggungjawaban Pelaksanaan APBD Kabupaten/Kota dan Rancangan Peraturan Kepala Daerah tentang Penjabaran Pertanggungjawaban Pelaksanaan APBD Kabupaten/Kota				2 Dokumen	267.497.000,00	Kab. Bondowoso, Semua Kecamatan, Semua Kel/Desa	DANA ALOKASI UMUM (DAU)	Memantapkan sistem pertahanan keamanan negara dan mendorong kemandirian bangsa melalui swa sembada pangan, energi, air, ekonomi kreatif, ekonomi hijau, dan ekonomi biru	JATIM BERKAH-AMANAH Memperkuat Penyelenggaraan Tata Kelola Pemerintahan yang Baik, Bersih, Efektif, Berdaya Guna dan Partisipatif 4. Pembangunan Pemerintahan	OPD		267.497.000,00	BADAN PENGELOLAAN KEUANGAN DAN ASET DAERAH
	5.02.02.2.03.0008	Penyusunan Analisis Laporan Pertanggungjawaban Pelaksanaan APBD														
			Jumlah Dokumen Hasil Analisis Laporan Pertanggungjawaban Pelaksanaan APBD				1 Dokumen	3.205.600,00	Kab. Bondowoso, Semua Kecamatan, Semua Kel/Desa	DANA ALOKASI UMUM (DAU)	Memantapkan sistem pertahanan keamanan negara dan mendorong kemandirian bangsa melalui swa sembada pangan, energi, air, ekonomi kreatif, ekonomi hijau, dan ekonomi biru	JATIM BERKAH-AMANAH Memperkuat Penyelenggaraan Tata Kelola Pemerintahan yang Baik, Bersih, Efektif, Berdaya Guna dan Partisipatif 4. Pembangunan Pemerintahan	OPD		3.205.000,00	BADAN PENGELOLAAN KEUANGAN DAN ASET DAERAH
	5.02.02.2.03.0009	Penyusunan Kebijakan dan Panduan Teknis Operasional Penyelenggaraan Akuntansi Pemerintah Daerah														
			Jumlah Kebijakan dan Panduan Teknis Operasional Penyelenggaraan Akuntansi Pemerintah Daerah				1 Dokumen	3.298.900,00	Kab. Bondowoso, Semua Kecamatan, Semua Kel/Desa	DANA ALOKASI UMUM (DAU)	Memantapkan sistem pertahanan keamanan negara dan mendorong kemandirian bangsa melalui swa sembada pangan, energi, air, ekonomi kreatif, ekonomi hijau, dan ekonomi biru	JATIM BERKAH-AMANAH Memperkuat Penyelenggaraan Tata Kelola Pemerintahan yang Baik, Bersih, Efektif, Berdaya Guna dan Partisipatif 4. Pembangunan Pemerintahan	OPD		3.298.900,00	BADAN PENGELOLAAN KEUANGAN DAN ASET DAERAH
	5.02.02.2.03.0010	Penyusunan Sistem dan Prosedur Akuntansi dan Pelaporan Keuangan Pemerintah Daerah														

NO	KODE	URUSAN / BIDANG URUSAN / PROGRAM / OUTCOME / KEGIATAN / SUB KEGIATAN	INDIKATOR PROGRAM / KEGIATAN / SUB KEGIATAN	TARGET AKHIR PERIODE RENSTRA OPD	REALISASI CAPAIAN RENJA OPD TAHUN 2024	PRAKIRAAN CAPAIAN TARGET RENJA OPD TAHUN 2025	CAPAIAN KINERJA DAN KERANGKA PENDANAAN						KELOMPOK SASARAN	PRAKIRAAN MAJU RENCANA TAHUN 2027		PERANGKAT DAERAH PENANGGUNG JAWAB
							TARGET 2026	PAGU INDIKATIF (Rp)	LOKASI	SUMBER DANA	PRIORITAS			TARGET	PAGU INDIKATIF (Rp)	
											NASIONAL	DAERAH				
1	2	3	4	5	6	7	8	9	10	11	12	13	14	15	16	17
			Jumlah Sistem dan Prosedur Akuntansi dan Pelaporan Keuangan Pemerintah Daerah				1 Dokumen	3.493.600,00	Kab. Bondowoso, Semua Kecamatan, Semua Kel/Desa	DANA ALOKASI UMUM (DAU)	Memantapkan sistem pertahanan keamanan negara dan mendorong kemandirian bangsa melalui swa sembada pangan, energi, air, ekonomi kreatif, ekonomi hijau, dan ekonomi biru	JATIM BERKAH-AMANAH Memperkuat Penyelenggaraan Tata Kelola Pemerintahan yang Baik, Bersih, Efektif, Berdaya Guna dan Partisipatif 4. Pembangunan Pemerintahan	OPD		3.493.600,00	BADAN PENGELOLAAN KEUANGAN DAN ASET DAERAH
	5.02.02.2.03.0011	Pembinaan Akuntansi, Pelaporan dan Pertanggungjawaban Pemerintah Kabupaten/Kota														
			Jumlah Orang yang Mengikuti Pembinaan Akuntansi, Pelaporan dan Pertanggungjawaban Pemerintah Kabupaten/Kota				360 Orang	14.485.000,00	Kab. Bondowoso, Semua Kecamatan, Semua Kel/Desa	DANA ALOKASI UMUM (DAU)	Memantapkan sistem pertahanan keamanan negara dan mendorong kemandirian bangsa melalui swa sembada pangan, energi, air, ekonomi kreatif, ekonomi hijau, dan ekonomi biru	JATIM BERKAH-AMANAH Memperkuat Penyelenggaraan Tata Kelola Pemerintahan yang Baik, Bersih, Efektif, Berdaya Guna dan Partisipatif 4. Pembangunan Pemerintahan	OPD		14.485.000,00	BADAN PENGELOLAAN KEUANGAN DAN ASET DAERAH
		[Meningkatnya tata kelola anggaran]	**Persentase Alokasi Belanja Infrastruktur Pelayanan Publik** **Persentase Belanja Pegawai di Luar Tunjangan Guru yang Dialokasikan melalui TKD**	**23.35** **85.63**	**23.35** **72.44**	**23** **72**	**23.35** **72.44**	**338.864.003.035,36**	-	-	-	-	-	-	**334.981.583.234,00**	-

NO	KODE	URUSAN / BIDANG URUSAN / PROGRAM / OUTCOME / KEGIATAN / SUB KEGIATAN	INDIKATOR PROGRAM / KEGIATAN / SUB KEGIATAN	TARGET AKHIR PERIODE RENSTRA OPD	REALISASI CAPAIAN RENJA OPD TAHUN 2024	PRAKIRAAN CAPAIAN TARGET RENJA OPD TAHUN 2025	CAPAIAN KINERJA DAN KERANGKA PENDANAAN						KELOMPOK SASARAN	PRAKIRAAN MAJU RENCANA TAHUN 2027		PERANGKAT DAERAH PENANGGUNG JAWAB
							TARGET 2026	PAGU INDIKATIF (Rp)	LOKASI	SUMBER DANA	PRIORITAS			TARGET	PAGU INDIKATIF (Rp)	
											NASIONAL	DAERAH				
1	2	3	4	5	6	7	8	9	10	11	12	13	14	15	16	17
	5.02.02.2.04	Penunjang Urusan Kewenangan Pengelolaan Keuangan Daerah	*Jumlah Aktivitas Penunjang Urusan Kewenangan Pengelolaan Keuangan Daerah*	-			3 Aktivitas	337.585.769.735,36			Memantapkan sistem pertahanan keamanan negara dan mendorong kemandirian bangsa melalui swa sembada pangan, energi, air, ekonomi kreatif, ekonomi hijau, dan ekonomi biru	JATIM BERKAH-AMANAH Memperkuat Penyelenggaraan Tata Kelola Pemerintahan yang Baik, Bersih, Efektif, Berdaya Guna dan Partisipatif 4. Pembangunan Pemerintahan	Desa dan OPD	-	333.703.350.534,00	BADAN PENGELOLAAN KEUANGAN DAN ASET DAERAH
	5.02.02.2.04.0008	Analisis Perencanaan dan Penyaluran Bantuan Keuangan														
			Jumlah Laporan Hasil Analisis Perencanaan dan Penyaluran Bantuan Keuangan				1 Laporan	318.384.780.134,00	Kab. Bondowoso, Semua Kecamatan, Semua Kel/Desa	DANA ALOKASI UMUM (DAU), DANA DESA	Memantapkan sistem pertahanan keamanan negara dan mendorong kemandirian bangsa melalui swa sembada pangan, energi, air, ekonomi kreatif, ekonomi hijau, dan ekonomi biru	JATIM BERKAH-AMANAH Memperkuat Penyelenggaraan Tata Kelola Pemerintahan yang Baik, Bersih, Efektif, Berdaya Guna dan Partisipatif 4. Pembangunan Pemerintahan	Desa dan OPD		318.384.780.134,00	BADAN PENGELOLAAN KEUANGAN DAN ASET DAERAH
	5.02.02.2.04.0009	Pengelolaan Dana Darurat dan Mendesak														
			Jumlah Laporan Hasil Pengelolaan Dana Darurat dan Mendesak				1 Laporan	8.182.419.201,36	Kab. Bondowoso, Semua Kecamatan, Semua Kel/Desa	OPSEN PKB, PENDAPATAN BONUS PRODUKSI PANAS BUMI	Memantapkan sistem pertahanan keamanan negara dan mendorong kemandirian bangsa melalui swa sembada pangan, energi, air, ekonomi kreatif, ekonomi hijau, dan ekonomi biru	JATIM BERKAH-AMANAH Memperkuat Penyelenggaraan Tata Kelola Pemerintahan yang Baik, Bersih, Efektif, Berdaya Guna dan Partisipatif 4. Pembangunan Pemerintahan	Desa dan OPD		4.300.000.000,00	BADAN PENGELOLAAN KEUANGAN DAN ASET DAERAH
	5.02.02.2.04.0010	Pengelolaan Dana bagi Hasil Kabupaten/Kota														

NO	KODE	URUSAN / BIDANG URUSAN / PROGRAM / OUTCOME / KEGIATAN / SUB KEGIATAN	INDIKATOR PROGRAM / KEGIATAN / SUB KEGIATAN	TARGET AKHIR PERIODE RENSTRA OPD	REALISASI CAPAIAN RENJA OPD TAHUN 2024	PRAKIRAAN CAPAIAN TARGET RENJA OPD TAHUN 2025	CAPAIAN KINERJA DAN KERANGKA PENDANAAN						KELOMPOK SASARAN	PRAKIRAAN MAJU RENCANA TAHUN 2027		PERANGKAT DAERAH PENANGGUNG JAWAB
							TARGET 2026	PAGU INDIKATIF (Rp)	LOKASI	SUMBER DANA	PRIORITAS			TARGET	PAGU INDIKATIF (Rp)	
											NASIONAL	DAERAH				
1	2	3	4	5	6	7	8	9	10	11	12	13	14	15	16	17
			Jumlah Laporan Hasil Pengelolaan Dana bagi Hasil Kabupaten/Kota				1 Laporan	11.018.570.400,00	Kab. Bondowoso, Semua Kecamatan, Semua Kel/Desa	PENDAPATAN ASLI DAERAH (PAD)	Memantapkan sistem pertahanan keamanan negara dan mendorong kemandirian bangsa melalui swa sembada pangan, energi, air, ekonomi kreatif, ekonomi hijau, dan ekonomi biru	JATIM BERKAH-AMANAH Memperkuat Penyelenggaraan Tata Kelola Pemerintahan yang Baik, Bersih, Efektif, Berdaya Guna dan Partisipatif 4. Pembangunan Pemerintahan	Desa dan OPD		11.018.570.400,00	BADAN PENGELOLAAN KEUANGAN DAN ASET DAERAH
3.	**5.02.03**	**PROGRAM PENGELOLAAN BARANG MILIK DAERAH**	***Persentase OPD yang menyusun laporan aset sesuai peraturan***	**-**			**100 %**	**606.675.000,00**						**-**	**606.675.000,00**	
		[Meningkatnya tata kelola aset daerah]	**Persentase Penambahan Nilai Aset Tetap**	**1.14**	**1.14**	**1.14**	**1.14**	**606.675.000,00**	-	-	-	-	-	-	**606.675.000,00**	-
	5.02.03.2.01	Pengelolaan Barang Milik Daerah	*Jumlah laporan barang milik daerah*	-			1 Laporan	606.675.000,00			Memantapkan sistem pertahanan keamanan negara dan mendorong kemandirian bangsa melalui swa sembada pangan, energi, air, ekonomi kreatif, ekonomi hijau, dan ekonomi biru	JATIM BERKAH-AMANAH Memperkuat Penyelenggaraan Tata Kelola Pemerintahan yang Baik, Bersih, Efektif, Berdaya Guna dan Partisipatif 4. Pembangunan Pemerintahan	OPD	-	606.675.000,00	BADAN PENGELOLAAN KEUANGAN DAN ASET DAERAH
	5.02.03.2.01.0001	Penyusunan Standar Harga														
			Jumlah Standar Harga yang Disusun				2 Dokumen	200.581.800,00	Kab. Bondowoso, Semua Kecamatan, Semua Kel/Desa	DANA BAGI HASIL (DBH)	Memantapkan sistem pertahanan keamanan negara dan mendorong kemandirian bangsa melalui swa sembada pangan, energi, air, ekonomi kreatif, ekonomi hijau, dan ekonomi biru	JATIM BERKAH-AMANAH Memperkuat Penyelenggaraan Tata Kelola Pemerintahan yang Baik, Bersih, Efektif, Berdaya Guna dan Partisipatif 4. Pembangunan Pemerintahan	OPD		200.581.800,00	BADAN PENGELOLAAN KEUANGAN DAN ASET DAERAH

NO	KODE	URUSAN / BIDANG URUSAN / PROGRAM / OUTCOME / KEGIATAN / SUB KEGIATAN	INDIKATOR PROGRAM / KEGIATAN / SUB KEGIATAN	TARGET AKHIR PERIODE RENSTRA OPD	REALISASI CAPAIAN RENJA OPD TAHUN 2024	PRAKIRAAN CAPAIAN TARGET RENJA OPD TAHUN 2025	CAPAIAN KINERJA DAN KERANGKA PENDANAAN						KELOMPOK SASARAN	PRAKIRAAN MAJU RENCANA TAHUN 2027		PERANGKAT DAERAH PENANGGUNG JAWAB
							TARGET 2026	PAGU INDIKATIF (Rp)	LOKASI	SUMBER DANA	PRIORITAS			TARGET	PAGU INDIKATIF (Rp)	
											NASIONAL	DAERAH				
1	2	3	4	5	6	7	8	9	10	11	12	13	14	15	16	17
	5.02.03.2.01.0003	Penyusunan Perencanaan Kebutuhan Barang Milik Daerah														
			Jumlah Rencana Kebutuhan Barang Milik Daerah				1 Dokumen	25.000.000,00	Kab. Bondowoso, Semua Kecamatan, Semua Kel/Desa	DANA BAGI HASIL (DBH)	Memantapkan sistem pertahanan keamanan negara dan mendorong kemandirian bangsa melalui swa sembada pangan, energi, air, ekonomi kreatif, ekonomi hijau, dan ekonomi biru	JATIM BERKAH-AMANAH Memperkuat Penyelenggaraan Tata Kelola Pemerintahan yang Baik, Bersih, Efektif, Berdaya Guna dan Partisipatif 4. Pembangunan Pemerintahan	OPD		25.000.000,00	BADAN PENGELOLAAN KEUANGAN DAN ASET DAERAH
	5.02.03.2.01.0005	Penatausahaan Barang Milik Daerah														
			Jumlah Laporan Penatausahaan Barang Milik Daerah				1 Laporan	124.869.400,00	Kab. Bondowoso, Semua Kecamatan, Semua Kel/Desa	DANA BAGI HASIL (DBH)	Memantapkan sistem pertahanan keamanan negara dan mendorong kemandirian bangsa melalui swa sembada pangan, energi, air, ekonomi kreatif, ekonomi hijau, dan ekonomi biru	JATIM BERKAH-AMANAH Memperkuat Penyelenggaraan Tata Kelola Pemerintahan yang Baik, Bersih, Efektif, Berdaya Guna dan Partisipatif 4. Pembangunan Pemerintahan	OPD		124.869.400,00	BADAN PENGELOLAAN KEUANGAN DAN ASET DAERAH
	5.02.03.2.01.0006	Inventarisasi Barang Milik Daerah														
			Jumlah Laporan Hasil Inventarisasi (LHI) Barang Milik Daerah				1 Laporan	22.701.900,00	Kab. Bondowoso, Semua Kecamatan, Semua Kel/Desa	DANA BAGI HASIL (DBH)	Memantapkan sistem pertahanan keamanan negara dan mendorong kemandirian bangsa melalui swa sembada pangan, energi, air, ekonomi kreatif, ekonomi hijau, dan ekonomi biru	JATIM BERKAH-AMANAH Memperkuat Penyelenggaraan Tata Kelola Pemerintahan yang Baik, Bersih, Efektif, Berdaya Guna dan Partisipatif 4. Pembangunan Pemerintahan	OPD		22.701.900,00	BADAN PENGELOLAAN KEUANGAN DAN ASET DAERAH
	5.02.03.2.01.0007	Pengamanan Barang Milik Daerah														

NO	KODE	URUSAN / BIDANG URUSAN / PROGRAM / OUTCOME / KEGIATAN / SUB KEGIATAN	INDIKATOR PROGRAM / KEGIATAN / SUB KEGIATAN	TARGET AKHIR PERIODE RENSTRA OPD	REALISASI CAPAIAN RENJA OPD TAHUN 2024	PRAKIRAAN CAPAIAN TARGET RENJA OPD TAHUN 2025	CAPAIAN KINERJA DAN KERANGKA PENDANAAN						KELOMPOK SASARAN	PRAKIRAAN MAJU RENCANA TAHUN 2027		PERANGKAT DAERAH PENANGGUNG JAWAB
							TARGET 2026	PAGU INDIKATIF (Rp)	LOKASI	SUMBER DANA	PRIORITAS			TARGET	PAGU INDIKATIF (Rp)	
											NASIONAL	DAERAH				
1	2	3	4	5	6	7	8	9	10	11	12	13	14	15	16	17
			Jumlah Laporan Hasil Pengamanan Barang Milik Daerah				1 Laporan	107.532.600,00	Kab. Bondowoso, Semua Kecamatan, Semua Kel/Desa	DANA BAGI HASIL (DBH)	Memantapkan sistem pertahanan keamanan negara dan mendorong kemandirian bangsa melalui swa sembada pangan, energi, air, ekonomi kreatif, ekonomi hijau, dan ekonomi biru	JATIM BERKAH-AMANAH Memperkuat Penyelenggaraan Tata Kelola Pemerintahan yang Baik, Bersih, Efektif, Berdaya Guna dan Partisipatif 4. Pembangunan Pemerintahan	OPD		107.532.600,00	BADAN PENGELOLAAN KEUANGAN DAN ASET DAERAH
	5.02.03.2.01.0010	Optimalisasi Penggunaan, Pemanfaatan, Pemindahtanganan, Pemusnahan, dan Penghapusan Barang Milik Daerah														
			Jumlah Dokumen Hasil Optimalisasi Penggunaan, Pemanfaatan, Pemindahtanganan, Pemusnahan, dan Penghapusan Barang Milik Daerah				7 Dokumen	24.475.000,00	Kab. Bondowoso, Semua Kecamatan, Semua Kel/Desa	DANA BAGI HASIL (DBH)	Memantapkan sistem pertahanan keamanan negara dan mendorong kemandirian bangsa melalui swa sembada pangan, energi, air, ekonomi kreatif, ekonomi hijau, dan ekonomi biru	JATIM BERKAH-AMANAH Memperkuat Penyelenggaraan Tata Kelola Pemerintahan yang Baik, Bersih, Efektif, Berdaya Guna dan Partisipatif 4. Pembangunan Pemerintahan	OPD		24.475.000,00	BADAN PENGELOLAAN KEUANGAN DAN ASET DAERAH
	5.02.03.2.01.0011	Rekonsiliasi dalam rangka Penyusunan Laporan Barang Milik Daerah														
			Jumlah Laporan Hasil Rekonsiliasi dalam rangka Penyusunan Laporan Barang Milik Daerah				1 Laporan	101.514.300,00	Kab. Bondowoso, Semua Kecamatan, Semua Kel/Desa	DANA BAGI HASIL (DBH)	Memantapkan sistem pertahanan keamanan negara dan mendorong kemandirian bangsa melalui swa sembada pangan, energi, air, ekonomi kreatif, ekonomi hijau, dan ekonomi biru	JATIM BERKAH-AMANAH Memperkuat Penyelenggaraan Tata Kelola Pemerintahan yang Baik, Bersih, Efektif, Berdaya Guna dan Partisipatif 4. Pembangunan Pemerintahan	OPD		101.514.300,00	BADAN PENGELOLAAN KEUANGAN DAN ASET DAERAH
	J U M L A H							**425.520.113.249,36**							**421.637.694.048,00**	

RENCANA KERJA ORGANISASI PERANGKAT DAERAH (RENJA OPD)
BADAN PENDAPATAN DAERAH KAB. BONDOWOSO
TAHUN 2026

NO	KODE	URUSAN / BIDANG URUSAN / PROGRAM / OUTCOME / KEGIATAN / SUB KEGIATAN	INDIKATOR PROGRAM / KEGIATAN / SUB KEGIATAN	TARGET AKHIR PERIODE RENSTRA OPD	REALISASI CAPAIAN RENJA OPD TAHUN 2024	PRAKIRAAN CAPAIAN TARGET RENJA OPD TAHUN 2025	CAPAIAN KINERJA DAN KERANGKA PENDANAAN						KELOMPOK SASARAN	PRAKIRAAN MAJU RENCANA TAHUN 2027		PERANGKAT DAERAH PENANGGUNG JAWAB
							TARGET 2026	PAGU INDIKATIF (Rp)	LOKASI	SUMBER DANA	PRIORITAS			TARGET	PAGU INDIKATIF (Rp)	
											NASIONAL	DAERAH				
1	2	3	4	5	6	7	8	9	10	11	12	13	14	15	16	17
		BADAN PENDAPATAN DAERAH						**7.062.334.187,00**							**7.062.334.187,00**	
	5	**UNSUR PENUNJANG URUSAN PEMERINTAHAN**						**7.062.334.187,00**							**7.062.334.187,00**	
	5.02	**KEUANGAN**						**7.062.334.187,00**							**7.062.334.187,00**	
1.	**5.02.01**	**PROGRAM PENUNJANG URUSAN PEMERINTAHAN DAERAH KABUPATEN/KOTA**	***% Dokumen Perencanaan dan Evaluasi OPD yang Disusun***	**-**			**100 %**	**4.380.613.887,00**						**-**	**4.380.613.887,00**	
		[Meningkatnya Penyelenggaraan Urusan Pemerintahan Daerah dengan Baik dan Efisien]	**Persentase Dokumen Perencanaan dan Evaluasi yang disusun** **Persentase Laporan Keuangan yang disusun** **Persentase Sarana dan Prasarana Aparatur yang layak fungsi**	**100**	**100**	**100**	**100**	**4.380.613.887,00**	-	-	-	-	-	-	**4.380.613.887,00**	-
	5.02.01.2.01	Perencanaan, Penganggaran, dan Evaluasi Kinerja Perangkat Daerah	*Jumlah Dokumen Perencanaan dan Evaluasi yang Disusun*	-			15 Dokumen	28.500.000,00			Memperkuat reformasi politik, hukum dan birokrasi, serta memperkuat pencegahan dan pemberantasan korupsi, narkoba, judi, dan penyeludupan.	JATIM BERKAH-AMANAH Memperkuat Penyelenggaraan Tata Kelola Pemerintahan yang Baik, Bersih, Efektif, Berdaya Guna dan Partisipatif 2. Pembangunan Ekonomi	ASN Pemkab Bondowoso	-	28.500.000,00	BADAN PENDAPATAN DAERAH
	5.02.01.2.01.0001	Penyusunan Dokumen Perencanaan Perangkat Daerah														
			Jumlah Dokumen Perencanaan Perangkat Daerah				3 Dokumen	5.000.000,00	Kab. Bondowoso, Semua Kecamatan, Semua Kel/Desa	PENDAPATAN ASLI DAERAH (PAD)	Memperkuat reformasi politik, hukum dan birokrasi, serta memperkuat pencegahan dan pemberantasan korupsi, narkoba, judi, dan penyeludupan.	JATIM BERKAH-AMANAH Memperkuat Penyelenggaraan Tata Kelola Pemerintahan yang Baik, Bersih, Efektif, Berdaya Guna dan Partisipatif 2. Pembangunan Ekonomi	ASN Pemkab Bondowoso		5.000.000,00	BADAN PENDAPATAN DAERAH
	5.02.01.2.01.0002	Koordinasi dan Penyusunan Dokumen RKA-SKPD														

NO	KODE	URUSAN / BIDANG URUSAN / PROGRAM / OUTCOME / KEGIATAN / SUB KEGIATAN	INDIKATOR PROGRAM / KEGIATAN / SUB KEGIATAN	TARGET AKHIR PERIODE RENSTRA OPD	REALISASI CAPAIAN RENJA OPD TAHUN 2024	PRAKIRAAN CAPAIAN TARGET RENJA OPD TAHUN 2025	CAPAIAN KINERJA DAN KERANGKA PENDANAAN						KELOMPOK SASARAN	PRAKIRAAN MAJU RENCANA TAHUN 2027		PERANGKAT DAERAH PENANGGUNG JAWAB
							TARGET 2026	PAGU INDIKATIF (Rp)	LOKASI	SUMBER DANA	PRIORITAS			TARGET	PAGU INDIKATIF (Rp)	
											NASIONAL	DAERAH				
1	2	3	4	5	6	7	8	9	10	11	12	13	14	15	16	17
			Jumlah Dokumen RKA-SKPD dan Laporan Hasil Koordinasi Penyusunan Dokumen RKA-SKPD				1 Dokumen	1.000.000,00	Kab. Bondowoso, Semua Kecamatan, Semua Kel/Desa	PENDAPATAN ASLI DAERAH (PAD)	Memperkuat reformasi politik, hukum dan birokrasi, serta memperkuat pencegahan dan pemberantasan korupsi, narkoba, judi, dan penyeludupan.	JATIM BERKAH-AMANAH Memperkuat Penyelenggaraan Tata Kelola Pemerintahan yang Baik, Bersih, Efektif, Berdaya Guna dan Partisipatif 2. Pembangunan Ekonomi	ASN Pemkab Bondowoso		1.000.000,00	BADAN PENDAPATAN DAERAH
	5.02.01.2.01.0003	Koordinasi dan Penyusunan Dokumen Perubahan RKA-SKPD														
			Jumlah Dokumen Perubahan RKA-SKPD dan Laporan Hasil Koordinasi Penyusunan Dokumen Perubahan RKA-SKPD				1 Dokumen	1.000.000,00	Kab. Bondowoso, Semua Kecamatan, Semua Kel/Desa	PENDAPATAN ASLI DAERAH (PAD)	Memperkuat reformasi politik, hukum dan birokrasi, serta memperkuat pencegahan dan pemberantasan korupsi, narkoba, judi, dan penyeludupan.	JATIM BERKAH-AMANAH Memperkuat Penyelenggaraan Tata Kelola Pemerintahan yang Baik, Bersih, Efektif, Berdaya Guna dan Partisipatif 2. Pembangunan Ekonomi	ASN Pemkab Bondowoso		1.000.000,00	BADAN PENDAPATAN DAERAH
	5.02.01.2.01.0004	Koordinasi dan Penyusunan DPA-SKPD														
			Jumlah Dokumen DPA-SKPD dan Laporan Hasil Koordinasi Penyusunan Dokumen DPA-SKPD				1 Dokumen	1.000.000,00	Kab. Bondowoso, Semua Kecamatan, Semua Kel/Desa	PENDAPATAN ASLI DAERAH (PAD)	Memperkuat reformasi politik, hukum dan birokrasi, serta memperkuat pencegahan dan pemberantasan korupsi, narkoba, judi, dan penyeludupan.	JATIM BERKAH-AMANAH Memperkuat Penyelenggaraan Tata Kelola Pemerintahan yang Baik, Bersih, Efektif, Berdaya Guna dan Partisipatif 2. Pembangunan Ekonomi	ASN Pemkab Bondowoso		1.000.000,00	BADAN PENDAPATAN DAERAH
	5.02.01.2.01.0005	Koordinasi dan Penyusunan Perubahan DPA- SKPD														

NO	KODE	URUSAN / BIDANG URUSAN / PROGRAM / OUTCOME / KEGIATAN / SUB KEGIATAN	INDIKATOR PROGRAM / KEGIATAN / SUB KEGIATAN	TARGET AKHIR PERIODE RENSTRA OPD	REALISASI CAPAIAN RENJA OPD TAHUN 2024	PRAKIRAAN CAPAIAN TARGET RENJA OPD TAHUN 2025	CAPAIAN KINERJA DAN KERANGKA PENDANAAN						KELOMPOK SASARAN	PRAKIRAAN MAJU RENCANA TAHUN 2027		PERANGKAT DAERAH PENANGGUNG JAWAB
							TARGET 2026	PAGU INDIKATIF (Rp)	LOKASI	SUMBER DANA	PRIORITAS			TARGET	PAGU INDIKATIF (Rp)	
											NASIONAL	DAERAH				
1	2	3	4	5	6	7	8	9	10	11	12	13	14	15	16	17
			Jumlah Dokumen Perubahan DPA-SKPD dan Laporan Hasil Koordinasi Penyusunan Dokumen Perubahan DPA-SKPD				1 Dokumen	1.000.000,00	Kab. Bondowoso, Semua Kecamatan, Semua Kel/Desa	PENDAPATAN ASLI DAERAH (PAD)	Memperkuat reformasi politik, hukum dan birokrasi, serta memperkuat pencegahan dan pemberantasan korupsi, narkoba, judi, dan penyeludupan.	JATIM BERKAH-AMANAH Memperkuat Penyelenggaraan Tata Kelola Pemerintahan yang Baik, Bersih, Efektif, Berdaya Guna dan Partisipatif 2. Pembangunan Ekonomi	ASN Pemkab Bondowoso		1.000.000,00	BADAN PENDAPATAN DAERAH
	5.02.01.2.01.0006	Koordinasi dan Penyusunan Laporan Capaian Kinerja dan Ikhtisar Realisasi Kinerja SKPD														
			Jumlah Laporan Capaian Kinerja dan Ikhtisar Realisasi Kinerja SKPD dan Laporan Hasil Koordinasi Penyusunan Laporan Capaian Kinerja dan Ikhtisar Realisasi Kinerja SKPD				2 Laporan	4.000.000,00	Kab. Bondowoso, Semua Kecamatan, Semua Kel/Desa	PENDAPATAN ASLI DAERAH (PAD)	Memperkuat reformasi politik, hukum dan birokrasi, serta memperkuat pencegahan dan pemberantasan korupsi, narkoba, judi, dan penyeludupan.	JATIM BERKAH-AMANAH Memperkuat Penyelenggaraan Tata Kelola Pemerintahan yang Baik, Bersih, Efektif, Berdaya Guna dan Partisipatif 2. Pembangunan Ekonomi	ASN Pemkab Bondowoso		4.000.000,00	BADAN PENDAPATAN DAERAH
	5.02.01.2.01.0007	Evaluasi Kinerja Perangkat Daerah														
			Jumlah Laporan Evaluasi Kinerja Perangkat Daerah				4 Laporan	2.000.000,00	Kab. Bondowoso, Semua Kecamatan, Semua Kel/Desa	PENDAPATAN ASLI DAERAH (PAD)	Memperkuat reformasi politik, hukum dan birokrasi, serta memperkuat pencegahan dan pemberantasan korupsi, narkoba, judi, dan penyeludupan.	JATIM BERKAH-AMANAH Memperkuat Penyelenggaraan Tata Kelola Pemerintahan yang Baik, Bersih, Efektif, Berdaya Guna dan Partisipatif 2. Pembangunan Ekonomi	ASN Pemkab Bondowoso		2.000.000,00	BADAN PENDAPATAN DAERAH
	5.02.01.2.01.0009	Pelaksanaan Pengumpulan Data Statistik Sektoral Daerah														

NO	KODE	URUSAN / BIDANG URUSAN / PROGRAM / OUTCOME / KEGIATAN / SUB KEGIATAN	INDIKATOR PROGRAM / KEGIATAN / SUB KEGIATAN	TARGET AKHIR PERIODE RENSTRA OPD	REALISASI CAPAIAN RENJA OPD TAHUN 2024	PRAKIRAAN CAPAIAN TARGET RENJA OPD TAHUN 2025	CAPAIAN KINERJA DAN KERANGKA PENDANAAN						KELOMPOK SASARAN	PRAKIRAAN MAJU RENCANA TAHUN 2027		PERANGKAT DAERAH PENANGGUNG JAWAB
							TARGET 2026	PAGU INDIKATIF (Rp)	LOKASI	SUMBER DANA	PRIORITAS			TARGET	PAGU INDIKATIF (Rp)	
											NASIONAL	DAERAH				
1	2	3	4	5	6	7	8	9	10	11	12	13	14	15	16	17
			Jumlah Data Statistik Sektoral Daerah yang Telah Dikumpulkan dan Diperiksa Lingkup Perangkat Daerah				1 Data	6.000.000,00	Kab. Bondowoso, Semua Kecamatan, Semua Kel/Desa	PENDAPATAN ASLI DAERAH (PAD)	Memperkuat reformasi politik, hukum dan birokrasi, serta memperkuat pencegahan dan pemberantasan korupsi, narkoba, judi, dan penyeludupan.	JATIM BERKAH-AMANAH Memperkuat Penyelenggaraan Tata Kelola Pemerintahan yang Baik, Bersih, Efektif, Berdaya Guna dan Partisipatif 2. Pembangunan Ekonomi	ASN Pemkab Bondowoso		6.000.000,00	BADAN PENDAPATAN DAERAH
	5.02.01.2.01.0010	Pelaksanaan Forum Perangkat Daerah Berdasarkan Bidang Urusan yang Diampu dalam Rangka Penyusunan Dokumen Perencanaan Perangkat Daerah														
			Jumlah Berita Acara Hasil Forum Perangkat Daerah Berdasarkan Bidang Urusan yang Diampu dalam Rangka Penyusunan Dokumen Perencanaan Perangkat Daerah				1 Berita Acara	7.500.000,00	Kab. Bondowoso, Semua Kecamatan, Semua Kel/Desa	PENDAPATAN ASLI DAERAH (PAD)	Memperkuat reformasi politik, hukum dan birokrasi, serta memperkuat pencegahan dan pemberantasan korupsi, narkoba, judi, dan penyeludupan.	JATIM BERKAH-AMANAH Memperkuat Penyelenggaraan Tata Kelola Pemerintahan yang Baik, Bersih, Efektif, Berdaya Guna dan Partisipatif 2. Pembangunan Ekonomi	ASN Pemkab Bondowoso		7.500.000,00	BADAN PENDAPATAN DAERAH
	5.02.01.2.02	Administrasi Keuangan Perangkat Daerah	*Jumlah Dokumen Administrasi Keuangan yang Disusun*	-			16 Dokumen	3.082.659.000,00			Memperkuat reformasi politik, hukum dan birokrasi, serta memperkuat pencegahan dan pemberantasan korupsi, narkoba, judi, dan penyeludupan.	JATIM BERKAH-AMANAH Memperkuat Penyelenggaraan Tata Kelola Pemerintahan yang Baik, Bersih, Efektif, Berdaya Guna dan Partisipatif 2. Pembangunan Ekonomi	ASN Pemkab Bondowoso	-	3.082.659.000,00	BADAN PENDAPATAN DAERAH
	5.02.01.2.02.0001	Penyediaan Gaji dan Tunjangan ASN														

NO	KODE	URUSAN / BIDANG URUSAN / PROGRAM / OUTCOME / KEGIATAN / SUB KEGIATAN	INDIKATOR PROGRAM / KEGIATAN / SUB KEGIATAN	TARGET AKHIR PERIODE RENSTRA OPD	REALISASI CAPAIAN RENJA OPD TAHUN 2024	PRAKIRAAN CAPAIAN TARGET RENJA OPD TAHUN 2025	CAPAIAN KINERJA DAN KERANGKA PENDANAAN						KELOMPOK SASARAN	PRAKIRAAN MAJU RENCANA TAHUN 2027		PERANGKAT DAERAH PENANGGUNG JAWAB
							TARGET 2026	PAGU INDIKATIF (Rp)	LOKASI	SUMBER DANA	PRIORITAS			TARGET	PAGU INDIKATIF (Rp)	
											NASIONAL	DAERAH				
1	2	3	4	5	6	7	8	9	10	11	12	13	14	15	16	17
			Jumlah Orang yang Menerima Gaji dan Tunjangan ASN				43 Orang/bulan	3.078.659.000,00	Kab. Bondowoso, Semua Kecamatan, Semua Kel/Desa	DANA ALOKASI UMUM (DAU)	Memperkuat reformasi politik, hukum dan birokrasi, serta memperkuat pencegahan dan pemberantasan korupsi, narkoba, judi, dan penyeludupan.	JATIM BERKAH-AMANAH Memperkuat Penyelenggaraan Tata Kelola Pemerintahan yang Baik, Bersih, Efektif, Berdaya Guna dan Partisipatif 2. Pembangunan Ekonomi	ASN Pemkab Bondowoso		3.078.659.000,00	BADAN PENDAPATAN DAERAH
	5.02.01.2.02.0005	Koordinasi dan Penyusunan Laporan Keuangan Akhir Tahun SKPD														
			Jumlah Laporan Keuangan Akhir Tahun SKPD dan Laporan Hasil Koordinasi Penyusunan Laporan Keuangan Akhir Tahun SKPD				2 Laporan	4.000.000,00	Kab. Bondowoso, Semua Kecamatan, Semua Kel/Desa	PENDAPATAN ASLI DAERAH (PAD)	Memperkuat reformasi politik, hukum dan birokrasi, serta memperkuat pencegahan dan pemberantasan korupsi, narkoba, judi, dan penyeludupan.	JATIM BERKAH-AMANAH Memperkuat Penyelenggaraan Tata Kelola Pemerintahan yang Baik, Bersih, Efektif, Berdaya Guna dan Partisipatif 2. Pembangunan Ekonomi	ASN Pemkab Bondowoso		4.000.000,00	BADAN PENDAPATAN DAERAH
	5.02.01.2.05	Administrasi Kepegawaian Perangkat Daerah	*Jumlah Dokumen Administrasi Kepegawaian yang Disusun*	-			2 Paket	135.150.000,00			Memperkuat reformasi politik, hukum dan birokrasi, serta memperkuat pencegahan dan pemberantasan korupsi, narkoba, judi, dan penyeludupan.	JATIM BERKAH-AMANAH Memperkuat Penyelenggaraan Tata Kelola Pemerintahan yang Baik, Bersih, Efektif, Berdaya Guna dan Partisipatif 2. Pembangunan Ekonomi	ASN Pemkab Bondowoso	-	135.150.000,00	BADAN PENDAPATAN DAERAH
	5.02.01.2.05.0001	Peningkatan Sarana dan Prasarana Disiplin Pegawai														

NO	KODE	URUSAN / BIDANG URUSAN / PROGRAM / OUTCOME / KEGIATAN / SUB KEGIATAN	INDIKATOR PROGRAM / KEGIATAN / SUB KEGIATAN	TARGET AKHIR PERIODE RENSTRA OPD	REALISASI CAPAIAN RENJA OPD TAHUN 2024	PRAKIRAAN CAPAIAN TARGET RENJA OPD TAHUN 2025	CAPAIAN KINERJA DAN KERANGKA PENDANAAN						KELOMPOK SASARAN	PRAKIRAAN MAJU RENCANA TAHUN 2027		PERANGKAT DAERAH PENANGGUNG JAWAB
							TARGET 2026	PAGU INDIKATIF (Rp)	LOKASI	SUMBER DANA	PRIORITAS			TARGET	PAGU INDIKATIF (Rp)	
											NASIONAL	DAERAH				
1	2	3	4	5	6	7	8	9	10	11	12	13	14	15	16	17
			Jumlah Unit Peningkatan Sarana dan Prasarana Disiplin Pegawai				65 Unit	16.250.000,00	Kab. Bondowoso, Semua Kecamatan, Semua Kel/Desa	PENDAPATAN ASLI DAERAH (PAD)	Memperkuat reformasi politik, hukum dan birokrasi, serta memperkuat pencegahan dan pemberantasan korupsi, narkoba, judi, dan penyeludupan.	JATIM BERKAH-AMANAH Memperkuat Penyelenggaraan Tata Kelola Pemerintahan yang Baik, Bersih, Efektif, Berdaya Guna dan Partisipatif 2. Pembangunan Ekonomi	ASN Pemkab Bondowoso		16.250.000,00	BADAN PENDAPATAN DAERAH
	5.02.01.2.05.0011	Bimbingan Teknis Implementasi Peraturan Perundang-Undangan														
			Jumlah Orang yang Mengikuti Bimbingan Teknis Implementasi Peraturan Perundang-Undangan				2 Orang	118.900.000,00	Kab. Bondowoso, Semua Kecamatan, Semua Kel/Desa	OPSEN PAJAK KENDARAAN BERMOTOR (PKB)	Memperkuat reformasi politik, hukum dan birokrasi, serta memperkuat pencegahan dan pemberantasan korupsi, narkoba, judi, dan penyeludupan.	JATIM BERKAH-AMANAH Memperkuat Penyelenggaraan Tata Kelola Pemerintahan yang Baik, Bersih, Efektif, Berdaya Guna dan Partisipatif 2. Pembangunan Ekonomi	ASN Pemkab Bondowoso		118.900.000,00	BADAN PENDAPATAN DAERAH
	5.02.01.2.06	Administrasi Umum Perangkat Daerah	*Jumlah Pelayanan Administrasi Perkantoran*	-			3 Jenis Aktifitas	172.000.000,00			Memperkuat reformasi politik, hukum dan birokrasi, serta memperkuat pencegahan dan pemberantasan korupsi, narkoba, judi, dan penyeludupan.	JATIM BERKAH-AMANAH Memperkuat Penyelenggaraan Tata Kelola Pemerintahan yang Baik, Bersih, Efektif, Berdaya Guna dan Partisipatif 2. Pembangunan Ekonomi	ASN Pemkab Bondowoso	-	172.000.000,00	BADAN PENDAPATAN DAERAH
	5.02.01.2.06.0002	Penyediaan Peralatan dan Perlengkapan Kantor														

NO	KODE	URUSAN / BIDANG URUSAN / PROGRAM / OUTCOME / KEGIATAN / SUB KEGIATAN	INDIKATOR PROGRAM / KEGIATAN / SUB KEGIATAN	TARGET AKHIR PERIODE RENSTRA OPD	REALISASI CAPAIAN RENJA OPD TAHUN 2024	PRAKIRAAN CAPAIAN TARGET RENJA OPD TAHUN 2025	CAPAIAN KINERJA DAN KERANGKA PENDANAAN						KELOMPOK SASARAN	PRAKIRAAN MAJU RENCANA TAHUN 2027		PERANGKAT DAERAH PENANGGUNG JAWAB
							TARGET 2026	PAGU INDIKATIF (Rp)	LOKASI	SUMBER DANA	PRIORITAS			TARGET	PAGU INDIKATIF (Rp)	
											NASIONAL	DAERAH				
1	2	3	4	5	6	7	8	9	10	11	12	13	14	15	16	17
			Jumlah Paket Peralatan dan Perlengkapan Kantor yang Disediakan				1 Paket	5.000.000,00	Kab. Bondowoso, Semua Kecamatan, Semua Kel/Desa	PENDAPATAN ASLI DAERAH (PAD)	Memperkuat reformasi politik, hukum dan birokrasi, serta memperkuat pencegahan dan pemberantasan korupsi, narkoba, judi, dan penyeludupan.	JATIM BERKAH-AMANAH Memperkuat Penyelenggaraan Tata Kelola Pemerintahan yang Baik, Bersih, Efektif, Berdaya Guna dan Partisipatif 2. Pembangunan Ekonomi	ASN Pemkab Bondowoso		5.000.000,00	BADAN PENDAPATAN DAERAH
	5.02.01.2.06.0004	Penyediaan Bahan Logistik Kantor														
			Jumlah Paket Bahan Logistik Kantor yang Disediakan				3 Paket	30.000.000,00	Kab. Bondowoso, Semua Kecamatan, Semua Kel/Desa	PENDAPATAN ASLI DAERAH (PAD)	Memperkuat reformasi politik, hukum dan birokrasi, serta memperkuat pencegahan dan pemberantasan korupsi, narkoba, judi, dan penyeludupan.	JATIM BERKAH-AMANAH Memperkuat Penyelenggaraan Tata Kelola Pemerintahan yang Baik, Bersih, Efektif, Berdaya Guna dan Partisipatif 2. Pembangunan Ekonomi	ASN Pemkab Bondowoso		30.000.000,00	BADAN PENDAPATAN DAERAH
	5.02.01.2.06.0009	Penyelenggaraan Rapat Koordinasi dan Konsultasi SKPD														
			Jumlah Laporan Penyelenggaraan Rapat Koordinasi dan Konsultasi SKPD				60 Laporan	137.000.000,00	Kab. Bondowoso, Semua Kecamatan, Semua Kel/Desa	PENDAPATAN ASLI DAERAH (PAD)	Memperkuat reformasi politik, hukum dan birokrasi, serta memperkuat pencegahan dan pemberantasan korupsi, narkoba, judi, dan penyeludupan.	JATIM BERKAH-AMANAH Memperkuat Penyelenggaraan Tata Kelola Pemerintahan yang Baik, Bersih, Efektif, Berdaya Guna dan Partisipatif 2. Pembangunan Ekonomi	ASN Pemkab Bondowoso		137.000.000,00	BADAN PENDAPATAN DAERAH

NO	KODE	URUSAN / BIDANG URUSAN / PROGRAM / OUTCOME / KEGIATAN / SUB KEGIATAN	INDIKATOR PROGRAM / KEGIATAN / SUB KEGIATAN	TARGET AKHIR PERIODE RENSTRA OPD	REALISASI CAPAIAN RENJA OPD TAHUN 2024	PRAKIRAAN CAPAIAN TARGET RENJA OPD TAHUN 2025	CAPAIAN KINERJA DAN KERANGKA PENDANAAN						KELOMPOK SASARAN	PRAKIRAAN MAJU RENCANA TAHUN 2027		PERANGKAT DAERAH PENANGGUNG JAWAB
							TARGET 2026	PAGU INDIKATIF (Rp)	LOKASI	SUMBER DANA	PRIORITAS			TARGET	PAGU INDIKATIF (Rp)	
											NASIONAL	DAERAH				
1	2	3	4	5	6	7	8	9	10	11	12	13	14	15	16	17
	5.02.01.2.07	Pengadaan Barang Milik Daerah Penunjang Urusan Pemerintah Daerah	*Jumlah Jenis Pengadaan Barang Milik Daerah*	-			4 Jenis Aktifitas	61.041.000,00			Memperkuat reformasi politik, hukum dan birokrasi, serta memperkuat pencegahan dan pemberantasan korupsi, narkoba, judi, dan penyeludupan.	JATIM BERKAH-AMANAH Memperkuat Penyelenggaraan Tata Kelola Pemerintahan yang Baik, Bersih, Efektif, Berdaya Guna dan Partisipatif 2. Pembangunan Ekonomi	ASN Pemkab Bondowoso	-	61.041.000,00	BADAN PENDAPATAN DAERAH
	5.02.01.2.07.0001	Pengadaan Kendaraan Perorangan Dinas atau Kendaraan Dinas Jabatan														
			Jumlah Unit Kendaraan Perorangan Dinas atau Kendaraan Dinas Jabatan yang Disediakan				1 Unit	0,00	Kab. Bondowoso, Semua Kecamatan, Semua Kel/Desa	PENDAPATAN ASLI DAERAH (PAD)	Memperkuat reformasi politik, hukum dan birokrasi, serta memperkuat pencegahan dan pemberantasan korupsi, narkoba, judi, dan penyeludupan.	JATIM BERKAH-AMANAH Memperkuat Penyelenggaraan Tata Kelola Pemerintahan yang Baik, Bersih, Efektif, Berdaya Guna dan Partisipatif 2. Pembangunan Ekonomi	ASN Pemkab Bondowoso		0,00	BADAN PENDAPATAN DAERAH
	5.02.01.2.07.0002	Pengadaan Kendaraan Dinas Operasional atau Lapangan														
			Jumlah Unit Kendaraan Dinas Operasional atau Lapangan yang Disediakan				1 Unit	30.767.000,00	Kab. Bondowoso, Semua Kecamatan, Semua Kel/Desa	PENDAPATAN ASLI DAERAH (PAD)	Memperkuat reformasi politik, hukum dan birokrasi, serta memperkuat pencegahan dan pemberantasan korupsi, narkoba, judi, dan penyeludupan.	JATIM BERKAH-AMANAH Memperkuat Penyelenggaraan Tata Kelola Pemerintahan yang Baik, Bersih, Efektif, Berdaya Guna dan Partisipatif 2. Pembangunan Ekonomi	ASN Pemkab Bondowoso		30.767.000,00	BADAN PENDAPATAN DAERAH
	5.02.01.2.07.0006	Pengadaan Peralatan dan Mesin Lainnya														

NO	KODE	URUSAN / BIDANG URUSAN / PROGRAM / OUTCOME / KEGIATAN / SUB KEGIATAN	INDIKATOR PROGRAM / KEGIATAN / SUB KEGIATAN	TARGET AKHIR PERIODE RENSTRA OPD	REALISASI CAPAIAN RENJA OPD TAHUN 2024	PRAKIRAAN CAPAIAN TARGET RENJA OPD TAHUN 2025	CAPAIAN KINERJA DAN KERANGKA PENDANAAN						KELOMPOK SASARAN	PRAKIRAAN MAJU RENCANA TAHUN 2027		PERANGKAT DAERAH PENANGGUNG JAWAB
							TARGET 2026	PAGU INDIKATIF (Rp)	LOKASI	SUMBER DANA	PRIORITAS			TARGET	PAGU INDIKATIF (Rp)	
											NASIONAL	DAERAH				
1	2	3	4	5	6	7	8	9	10	11	12	13	14	15	16	17
			Jumlah Unit Peralatan dan Mesin Lainnya yang Disediakan				3 Unit	30.274.000,00	Kab. Bondowoso, Semua Kecamatan, Semua Kel/Desa	PENDAPATAN ASLI DAERAH (PAD)	Memperkuat reformasi politik, hukum dan birokrasi, serta memperkuat pencegahan dan pemberantasan korupsi, narkoba, judi, dan penyeludupan.	JATIM BERKAH-AMANAH Memperkuat Penyelenggaraan Tata Kelola Pemerintahan yang Baik, Bersih, Efektif, Berdaya Guna dan Partisipatif 2. Pembangunan Ekonomi	ASN Pemkab Bondowoso		30.274.000,00	BADAN PENDAPATAN DAERAH
	5.02.01.2.07.0009	Pengadaan Gedung Kantor atau Bangunan Lainnya														
			Jumlah Unit Gedung Kantor atau Bangunan Lainnya yang Disediakan				1 Unit	0,00	Kab. Bondowoso, Semua Kecamatan, Semua Kel/Desa	PENDAPATAN ASLI DAERAH (PAD)	Memperkuat reformasi politik, hukum dan birokrasi, serta memperkuat pencegahan dan pemberantasan korupsi, narkoba, judi, dan penyeludupan.	JATIM BERKAH-AMANAH Memperkuat Penyelenggaraan Tata Kelola Pemerintahan yang Baik, Bersih, Efektif, Berdaya Guna dan Partisipatif 2. Pembangunan Ekonomi	ASN Pemkab Bondowoso		0,00	BADAN PENDAPATAN DAERAH
	5.02.01.2.08	Penyediaan Jasa Penunjang Urusan Pemerintahan Daerah	*Jumlah Jenis Jasa Pelayanan Perkantoran*	-			2 Jenis Aktifitas	480.062.187,00			Memperkuat reformasi politik, hukum dan birokrasi, serta memperkuat pencegahan dan pemberantasan korupsi, narkoba, judi, dan penyeludupan.	JATIM BERKAH-AMANAH Memperkuat Penyelenggaraan Tata Kelola Pemerintahan yang Baik, Bersih, Efektif, Berdaya Guna dan Partisipatif 2. Pembangunan Ekonomi	ASN Pemkab Bondowoso	-	480.062.187,00	BADAN PENDAPATAN DAERAH
	5.02.01.2.08.0002	Penyediaan Jasa Komunikasi, Sumber Daya Air dan Listrik														

NO	KODE	URUSAN / BIDANG URUSAN / PROGRAM / OUTCOME / KEGIATAN / SUB KEGIATAN	INDIKATOR PROGRAM / KEGIATAN / SUB KEGIATAN	TARGET AKHIR PERIODE RENSTRA OPD	REALISASI CAPAIAN RENJA OPD TAHUN 2024	PRAKIRAAN CAPAIAN TARGET RENJA OPD TAHUN 2025	CAPAIAN KINERJA DAN KERANGKA PENDANAAN						KELOMPOK SASARAN	PRAKIRAAN MAJU RENCANA TAHUN 2027		PERANGKAT DAERAH PENANGGUNG JAWAB
							TARGET 2026	PAGU INDIKATIF (Rp)	LOKASI	SUMBER DANA	PRIORITAS			TARGET	PAGU INDIKATIF (Rp)	
											NASIONAL	DAERAH				
1	2	3	4	5	6	7	8	9	10	11	12	13	14	15	16	17
			Jumlah Laporan Penyediaan Jasa Komunikasi, Sumber Daya Air dan Listrik yang Disediakan				12 Laporan	165.526.187,00	Kab. Bondowoso, Semua Kecamatan, Semua Kel/Desa	PENDAPATAN ASLI DAERAH (PAD)	Memperkuat reformasi politik, hukum dan birokrasi, serta memperkuat pencegahan dan pemberantasan korupsi, narkoba, judi, dan penyeludupan.	JATIM BERKAH-AMANAH Memperkuat Penyelenggaraan Tata Kelola Pemerintahan yang Baik, Bersih, Efektif, Berdaya Guna dan Partisipatif 2. Pembangunan Ekonomi	ASN Pemkab Bondowoso		165.526.187,00	BADAN PENDAPATAN DAERAH
	5.02.01.2.08.0004	Penyediaan Jasa Pelayanan Umum Kantor														
			Jumlah Laporan Penyediaan Jasa Pelayanan Umum Kantor yang Disediakan				12 Laporan	314.536.000,00	Kab. Bondowoso, Semua Kecamatan, Semua Kel/Desa	PENDAPATAN ASLI DAERAH (PAD)	Memperkuat reformasi politik, hukum dan birokrasi, serta memperkuat pencegahan dan pemberantasan korupsi, narkoba, judi, dan penyeludupan.	JATIM BERKAH-AMANAH Memperkuat Penyelenggaraan Tata Kelola Pemerintahan yang Baik, Bersih, Efektif, Berdaya Guna dan Partisipatif 2. Pembangunan Ekonomi	ASN Pemkab Bondowoso		314.536.000,00	BADAN PENDAPATAN DAERAH
	5.02.01.2.09	Pemeliharaan Barang Milik Daerah Penunjang Urusan Pemerintahan Daerah	*Jumlah Jenis Barang Milik Daerah yang Terpelihara*	-			5 Jenis Aktifitas	421.201.700,00			Memperkuat reformasi politik, hukum dan birokrasi, serta memperkuat pencegahan dan pemberantasan korupsi, narkoba, judi, dan penyeludupan.	JATIM BERKAH-AMANAH Memperkuat Penyelenggaraan Tata Kelola Pemerintahan yang Baik, Bersih, Efektif, Berdaya Guna dan Partisipatif 2. Pembangunan Ekonomi	ASN Pemkab Bondowoso	-	421.201.700,00	BADAN PENDAPATAN DAERAH
	5.02.01.2.09.0001	Penyediaan Jasa Pemeliharaan, Biaya Pemeliharaan, dan Pajak Kendaraan Perorangan Dinas atau Kendaraan Dinas Jabatan														

NO	KODE	URUSAN / BIDANG URUSAN / PROGRAM / OUTCOME / KEGIATAN / SUB KEGIATAN	INDIKATOR PROGRAM / KEGIATAN / SUB KEGIATAN	TARGET AKHIR PERIODE RENSTRA OPD	REALISASI CAPAIAN RENJA OPD TAHUN 2024	PRAKIRAAN CAPAIAN TARGET RENJA OPD TAHUN 2025	CAPAIAN KINERJA DAN KERANGKA PENDANAAN						KELOMPOK SASARAN	PRAKIRAAN MAJU RENCANA TAHUN 2027		PERANGKAT DAERAH PENANGGUNG JAWAB
							TARGET 2026	PAGU INDIKATIF (Rp)	LOKASI	SUMBER DANA	PRIORITAS			TARGET	PAGU INDIKATIF (Rp)	
											NASIONAL	DAERAH				
1	2	3	4	5	6	7	8	9	10	11	12	13	14	15	16	17
			Jumlah Kendaraan Perorangan Dinas atau Kendaraan Dinas Jabatan yang Dipelihara dan dibayarkan Pajaknya				12 Unit	188.888.500,00	Kab. Bondowoso, Semua Kecamatan, Semua Kel/Desa	PENDAPATAN ASLI DAERAH (PAD)	Memperkuat reformasi politik, hukum dan birokrasi, serta memperkuat pencegahan dan pemberantasan korupsi, narkoba, judi, dan penyeludupan.	JATIM BERKAH-AMANAH Memperkuat Penyelenggaraan Tata Kelola Pemerintahan yang Baik, Bersih, Efektif, Berdaya Guna dan Partisipatif 2. Pembangunan Ekonomi	ASN Pemkab Bondowoso		188.888.500,00	BADAN PENDAPATAN DAERAH
	5.02.01.2.09.0002	Penyediaan Jasa Pemeliharaan, Biaya Pemeliharaan, Pajak dan Perizinan Kendaraan Dinas Operasional atau Lapangan														
			Jumlah Kendaraan Dinas Operasional atau Lapangan yang Dipelihara dan dibayarkan Pajak dan Perizinannya				25 Unit	187.813.200,00	Kab. Bondowoso, Semua Kecamatan, Semua Kel/Desa	PENDAPATAN ASLI DAERAH (PAD)	Memperkuat reformasi politik, hukum dan birokrasi, serta memperkuat pencegahan dan pemberantasan korupsi, narkoba, judi, dan penyeludupan.	JATIM BERKAH-AMANAH Memperkuat Penyelenggaraan Tata Kelola Pemerintahan yang Baik, Bersih, Efektif, Berdaya Guna dan Partisipatif 2. Pembangunan Ekonomi	ASN Pemkab Bondowoso		187.813.200,00	BADAN PENDAPATAN DAERAH
	5.02.01.2.09.0006	Pemeliharaan Peralatan dan Mesin Lainnya														
			Jumlah Peralatan dan Mesin Lainnya yang Dipelihara				3 Unit	7.500.000,00	Kab. Bondowoso, Semua Kecamatan, Semua Kel/Desa	PENDAPATAN ASLI DAERAH (PAD)	Memperkuat reformasi politik, hukum dan birokrasi, serta memperkuat pencegahan dan pemberantasan korupsi, narkoba, judi, dan penyeludupan.	JATIM BERKAH-AMANAH Memperkuat Penyelenggaraan Tata Kelola Pemerintahan yang Baik, Bersih, Efektif, Berdaya Guna dan Partisipatif 2. Pembangunan Ekonomi	ASN Pemkab Bondowoso		7.500.000,00	BADAN PENDAPATAN DAERAH
	5.02.01.2.09.0008	Pemeliharaan Aset Tak Berwujud														

NO	KODE	URUSAN / BIDANG URUSAN / PROGRAM / OUTCOME / KEGIATAN / SUB KEGIATAN	INDIKATOR PROGRAM / KEGIATAN / SUB KEGIATAN	TARGET AKHIR PERIODE RENSTRA OPD	REALISASI CAPAIAN RENJA OPD TAHUN 2024	PRAKIRAAN CAPAIAN TARGET RENJA OPD TAHUN 2025	CAPAIAN KINERJA DAN KERANGKA PENDANAAN						KELOMPOK SASARAN	PRAKIRAAN MAJU RENCANA TAHUN 2027		PERANGKAT DAERAH PENANGGUNG JAWAB
							TARGET 2026	PAGU INDIKATIF (Rp)	LOKASI	SUMBER DANA	PRIORITAS			TARGET	PAGU INDIKATIF (Rp)	
											NASIONAL	DAERAH				
1	2	3	4	5	6	7	8	9	10	11	12	13	14	15	16	17
			Jumlah Aset Tak Berwujud yang Dipelihara				1 Unit	37.000.000,00	Kab. Bondowoso, Semua Kecamatan, Semua Kel/Desa	PENDAPATAN ASLI DAERAH (PAD)	Memperkuat reformasi politik, hukum dan birokrasi, serta memperkuat pencegahan dan pemberantasan korupsi, narkoba, judi, dan penyeludupan.	JATIM BERKAH-AMANAH Memperkuat Penyelenggaraan Tata Kelola Pemerintahan yang Baik, Bersih, Efektif, Berdaya Guna dan Partisipatif 2. Pembangunan Ekonomi	ASN Pemkab Bondowoso		37.000.000,00	BADAN PENDAPATAN DAERAH
	5.02.01.2.09.0009	Pemeliharaan/Rehabilitasi Gedung Kantor dan Bangunan Lainnya														
			Jumlah Gedung Kantor dan Bangunan Lainnya yang Dipelihara/Direhabilitasi				1 Unit	0,00	Kab. Bondowoso, Semua Kecamatan, Semua Kel/Desa	PENDAPATAN ASLI DAERAH (PAD)	Memperkuat reformasi politik, hukum dan birokrasi, serta memperkuat pencegahan dan pemberantasan korupsi, narkoba, judi, dan penyeludupan.	JATIM BERKAH-AMANAH Memperkuat Penyelenggaraan Tata Kelola Pemerintahan yang Baik, Bersih, Efektif, Berdaya Guna dan Partisipatif 2. Pembangunan Ekonomi	ASN Pemkab Bondowoso		0,00	BADAN PENDAPATAN DAERAH
2.	**5.02.04**	**PROGRAM PENGELOLAAN PENDAPATAN DAERAH**	***% Tingkat Kepatuhan PPAT terhadap Laporan BPHTB Target Pendapatan Asli Daerah % Capaian Penagihan Piutang Pajak % Desa/Kelurahan Lunas PBB P2 % Pelunasan SPPT PBB P2 % Tingkat Kepatuhan Wajib Pajak***	**-**			**100 % 224 M 5 % 70 % 85 % 90 %**	**2.681.720.300,00**						**-**	**2.681.720.300,00**	
		[Meningkatnya upaya ekstensifikasi dan intensifikasi pendapatan]	**Persentase PAD terhadap Pendapatan Daerah**	**15.08**	**11.4**	**14.85**	**14.99**	**2.681.720.300,00**	-	-	-	-	-	-	**2.681.720.300,00**	-

NO	KODE	URUSAN / BIDANG URUSAN / PROGRAM / OUTCOME / KEGIATAN / SUB KEGIATAN	INDIKATOR PROGRAM / KEGIATAN / SUB KEGIATAN	TARGET AKHIR PERIODE RENSTRA OPD	REALISASI CAPAIAN RENJA OPD TAHUN 2024	PRAKIRAAN CAPAIAN TARGET RENJA OPD TAHUN 2025	CAPAIAN KINERJA DAN KERANGKA PENDANAAN						KELOMPOK SASARAN	PRAKIRAAN MAJU RENCANA TAHUN 2027		PERANGKAT DAERAH PENANGGUNG JAWAB
							TARGET 2026	PAGU INDIKATIF (Rp)	LOKASI	SUMBER DANA	PRIORITAS			TARGET	PAGU INDIKATIF (Rp)	
											NASIONAL	DAERAH				
1	2	3	4	5	6	7	8	9	10	11	12	13	14	15	16	17
	5.02.04.2.01	Kegiatan Pengelolaan Pendapatan Daerah	*Jumlah Perencanaan, Pemutakhiran Data, Penetapan, Penagihan, Pelayanan, Pengendalian PAD serta Penyediaan Sarana Prasarana Teknis Pemungutan Pajak dan Retribusi*	-			10 Jenis Aktifitas	2.681.720.300,00			-	JATIM BERKAH-AMANAH Memperkuat Penyelenggaraan Tata Kelola Pemerintahan yang Baik, Bersih, Efektif, Berdaya Guna dan Partisipatif 2. Pembangunan Ekonomi	ASN Pemkab Bondowoso	-	2.681.720.300,00	BADAN PENDAPATAN DAERAH
	5.02.04.2.01.0001	Perencanaan Pengelolaan Pajak Daerah														
			Jumlah Dokumen Rencana Pengelolaan Pajak Daerah				2 Dokumen	10.000.000,00	Kab. Bondowoso, Semua Kecamatan, Semua Kel/Desa	PENDAPATAN ASLI DAERAH (PAD)	-	JATIM BERKAH-AMANAH Memperkuat Penyelenggaraan Tata Kelola Pemerintahan yang Baik, Bersih, Efektif, Berdaya Guna dan Partisipatif 2. Pembangunan Ekonomi	ASN Pemkab Bondowoso		10.000.000,00	BADAN PENDAPATAN DAERAH
	5.02.04.2.01.0002	Analisa dan Pengembangan Pajak Daerah, serta Penyusunan Kebijakan Pajak Daerah														
			Jumlah Dokumen Hasil Analis Pajak Daerah serta Pengembangan Pajak Daerah dan Kebijakan Pajak Daerah				1 Dokumen	50.000.000,00	Kab. Bondowoso, Semua Kecamatan, Semua Kel/Desa	PENDAPATAN ASLI DAERAH (PAD), DANA ALOKASI UMUM (DAU)	Memperkuat reformasi politik, hukum dan birokrasi, serta memperkuat pencegahan dan pemberantasan korupsi, narkoba, judi, dan penyeludupan.	JATIM BERKAH-AMANAH Memperkuat Penyelenggaraan Tata Kelola Pemerintahan yang Baik, Bersih, Efektif, Berdaya Guna dan Partisipatif 2. Pembangunan Ekonomi	ASN Pemkab Bondowoso		50.000.000,00	BADAN PENDAPATAN DAERAH
	5.02.04.2.01.0003	Penyuluhan dan Penyebarluasan Kebijakan Pajak Daerah														

NO	KODE	URUSAN / BIDANG URUSAN / PROGRAM / OUTCOME / KEGIATAN / SUB KEGIATAN	INDIKATOR PROGRAM / KEGIATAN / SUB KEGIATAN	TARGET AKHIR PERIODE RENSTRA OPD	REALISASI CAPAIAN RENJA OPD TAHUN 2024	PRAKIRAAN CAPAIAN TARGET RENJA OPD TAHUN 2025	CAPAIAN KINERJA DAN KERANGKA PENDANAAN						KELOMPOK SASARAN	PRAKIRAAN MAJU RENCANA TAHUN 2027		PERANGKAT DAERAH PENANGGUNG JAWAB
							TARGET 2026	PAGU INDIKATIF (Rp)	LOKASI	SUMBER DANA	PRIORITAS			TARGET	PAGU INDIKATIF (Rp)	
											NASIONAL	DAERAH				
1	2	3	4	5	6	7	8	9	10	11	12	13	14	15	16	17
			Jumlah Laporan Pelaksanaan Penyuluhan dan Penyebarluasan Kebijakan Pajak Daerah				12 Laporan	82.878.300,00	Kab. Bondowoso, Semua Kecamatan, Semua Kel/Desa	PENDAPATAN ASLI DAERAH (PAD), OPSEN BEA BALIK NAMA KENDARAAN BERMOTOR (BBNKB)	Memperkuat reformasi politik, hukum dan birokrasi, serta memperkuat pencegahan dan pemberantasan korupsi, narkoba, judi, dan penyeludupan.	JATIM BERKAH-AMANAH Memperkuat Penyelenggaraan Tata Kelola Pemerintahan yang Baik, Bersih, Efektif, Berdaya Guna dan Partisipatif 2. Pembangunan Ekonomi	ASN Pemkab Bondowoso		82.878.300,00	BADAN PENDAPATAN DAERAH
	5.02.04.2.01.0004	Penyediaan Sarana dan Prasarana Pengelolaan Pajak Daerah														
			Jumlah Sarana dan Prasarana Pengelolaan Pajak Daerah				2 Unit	50.000.000,00	Kab. Bondowoso, Semua Kecamatan, Semua Kel/Desa	PENDAPATAN ASLI DAERAH (PAD)	Memperkuat reformasi politik, hukum dan birokrasi, serta memperkuat pencegahan dan pemberantasan korupsi, narkoba, judi, dan penyeludupan.	JATIM BERKAH-AMANAH Memperkuat Penyelenggaraan Tata Kelola Pemerintahan yang Baik, Bersih, Efektif, Berdaya Guna dan Partisipatif 2. Pembangunan Ekonomi	ASN Pemkab Bondowoso		50.000.000,00	BADAN PENDAPATAN DAERAH
	5.02.04.2.01.0005	Pendataan dan Pendaftaran Objek Pajak Daerah														
			Jumlah Laporan Hasil Pendataan dan Pendaftaran Objek Pajak Daerah, Subjek Pajak dan Wajib Pajak Daerah				3415 Laporan	91.349.400,00	Kab. Bondowoso, Semua Kecamatan, Semua Kel/Desa	PENDAPATAN ASLI DAERAH (PAD), OPSEN BEA BALIK NAMA KENDARAAN BERMOTOR (BBNKB)	Memperkuat reformasi politik, hukum dan birokrasi, serta memperkuat pencegahan dan pemberantasan korupsi, narkoba, judi, dan penyeludupan.	JATIM BERKAH-AMANAH Memperkuat Penyelenggaraan Tata Kelola Pemerintahan yang Baik, Bersih, Efektif, Berdaya Guna dan Partisipatif 2. Pembangunan Ekonomi	ASN Pemkab Bondowoso		91.349.400,00	BADAN PENDAPATAN DAERAH
	5.02.04.2.01.0006	Pengolahan, Pemeliharaan, dan Pelaporan Basis Data Pajak Daerah														

NO	KODE	URUSAN / BIDANG URUSAN / PROGRAM / OUTCOME / KEGIATAN / SUB KEGIATAN	INDIKATOR PROGRAM / KEGIATAN / SUB KEGIATAN	TARGET AKHIR PERIODE RENSTRA OPD	REALISASI CAPAIAN RENJA OPD TAHUN 2024	PRAKIRAAN CAPAIAN TARGET RENJA OPD TAHUN 2025	CAPAIAN KINERJA DAN KERANGKA PENDANAAN						KELOMPOK SASARAN	PRAKIRAAN MAJU RENCANA TAHUN 2027		PERANGKAT DAERAH PENANGGUNG JAWAB
							TARGET 2026	PAGU INDIKATIF (Rp)	LOKASI	SUMBER DANA	PRIORITAS			TARGET	PAGU INDIKATIF (Rp)	
											NASIONAL	DAERAH				
1	2	3	4	5	6	7	8	9	10	11	12	13	14	15	16	17
			Jumlah Laporan Hasil Pengolahan, Pemeliharaan, dan Pelaporan Basis Data Pajak Daerah				1 Laporan	15.000.000,00	Kab. Bondowoso, Semua Kecamatan, Semua Kel/Desa	PENDAPATAN ASLI DAERAH (PAD)	-	JATIM BERKAH-AMANAH Memperkuat Penyelenggaraan Tata Kelola Pemerintahan yang Baik, Bersih, Efektif, Berdaya Guna dan Partisipatif 2. Pembangunan Ekonomi	ASN Pemkab Bondowoso		15.000.000,00	BADAN PENDAPATAN DAERAH
	5.02.04.2.01.0007	Penilaian Pajak Bumi dan Bangunan Perdesaan dan Perkotaan (PBBP2) serta Bea Perolehan Hak atas Tanah dan Bangunan (BPHTB)														
			Jumlah Objek Pajak yang Disesuaikan NJOP nya				0 Obyek Pajak	0,00	Kab. Bondowoso, Semua Kecamatan, Semua Kel/Desa	PENDAPATAN ASLI DAERAH (PAD)	Memperkuat reformasi politik, hukum dan birokrasi, serta memperkuat pencegahan dan pemberantasan korupsi, narkoba, judi, dan penyeludupan.	JATIM BERKAH-AMANAH Memperkuat Penyelenggaraan Tata Kelola Pemerintahan yang Baik, Bersih, Efektif, Berdaya Guna dan Partisipatif 2. Pembangunan Ekonomi	ASN Pemkab Bondowoso		0,00	BADAN PENDAPATAN DAERAH
	5.02.04.2.01.0008	Penetapan Wajib Pajak Daerah														
			Jumlah Dokumen Ketetapan Pajak Daerah				396475 Dokumen	76.500.000,00	Kab. Bondowoso, Semua Kecamatan, Semua Kel/Desa	PENDAPATAN ASLI DAERAH (PAD)	Memperkuat reformasi politik, hukum dan birokrasi, serta memperkuat pencegahan dan pemberantasan korupsi, narkoba, judi, dan penyeludupan.	JATIM BERKAH-AMANAH Memperkuat Penyelenggaraan Tata Kelola Pemerintahan yang Baik, Bersih, Efektif, Berdaya Guna dan Partisipatif 2. Pembangunan Ekonomi	ASN Pemkab Bondowoso		76.500.000,00	BADAN PENDAPATAN DAERAH
	5.02.04.2.01.0009	Pelayanan dan Konsultasi Pajak Daerah														

NO	KODE	URUSAN / BIDANG URUSAN / PROGRAM / OUTCOME / KEGIATAN / SUB KEGIATAN	INDIKATOR PROGRAM / KEGIATAN / SUB KEGIATAN	TARGET AKHIR PERIODE RENSTRA OPD	REALISASI CAPAIAN RENJA OPD TAHUN 2024	PRAKIRAAN CAPAIAN TARGET RENJA OPD TAHUN 2025	CAPAIAN KINERJA DAN KERANGKA PENDANAAN						KELOMPOK SASARAN	PRAKIRAAN MAJU RENCANA TAHUN 2027		PERANGKAT DAERAH PENANGGUNG JAWAB
							TARGET 2026	PAGU INDIKATIF (Rp)	LOKASI	SUMBER DANA	PRIORITAS			TARGET	PAGU INDIKATIF (Rp)	
											NASIONAL	DAERAH				
1	2	3	4	5	6	7	8	9	10	11	12	13	14	15	16	17
			Jumlah Layanan dan Konsultasi Pajak Daerah				260 Layanan	220.992.600,00	Kab. Bondowoso, Semua Kecamatan, Semua Kel/Desa	PENDAPATAN ASLI DAERAH (PAD)	-	JATIM BERKAH-AMANAH Memperkuat Penyelenggaraan Tata Kelola Pemerintahan yang Baik, Bersih, Efektif, Berdaya Guna dan Partisipatif 2. Pembangunan Ekonomi	ASN Pemkab Bondowoso		220.992.600,00	BADAN PENDAPATAN DAERAH
	5.02.04.2.01.0010	Penelitian dan Verifikasi Data Pelaporan Pajak Daerah														
			Jumlah Data Pelaporan Pajak Daerah yang Telah Dilakukan Penelitian dan Verifikasi				1 Dokumen	5.000.000,00	Kab. Bondowoso, Semua Kecamatan, Semua Kel/Desa	PENDAPATAN ASLI DAERAH (PAD)	-	JATIM BERKAH-AMANAH Memperkuat Penyelenggaraan Tata Kelola Pemerintahan yang Baik, Bersih, Efektif, Berdaya Guna dan Partisipatif 2. Pembangunan Ekonomi	ASN Pemkab Bondowoso		5.000.000,00	BADAN PENDAPATAN DAERAH
	5.02.04.2.01.0011	Penagihan Pajak Daerah														
			Jumlah Dokumen Hasil Pelaksanaan Penagihan Pajak Daerah				393975 Dokumen	1.900.000.000,00	Kab. Bondowoso, Semua Kecamatan, Semua Kel/Desa	PENDAPATAN ASLI DAERAH (PAD), OPSEN PAJAK KENDARAAN BERMOTOR (PKB), OPSEN BEA BALIK NAMA KENDARAAN BERMOTOR (BBNKB)	Memperkuat reformasi politik, hukum dan birokrasi, serta memperkuat pencegahan dan pemberantasan korupsi, narkoba, judi, dan penyeludupan.	JATIM BERKAH-AMANAH Memperkuat Penyelenggaraan Tata Kelola Pemerintahan yang Baik, Bersih, Efektif, Berdaya Guna dan Partisipatif 2. Pembangunan Ekonomi	ASN Pemkab Bondowoso		1.900.000.000,00	BADAN PENDAPATAN DAERAH
		[Meningkatnya kualitas pengawasan dan pelaporan]	**Cakupan pembinaan dan pengawasan pengelolaan pendapatan**	**100**	**100**	**100**	**100**	**2.681.720.300,00**	-	-	-	-	-	-	**2.681.720.300,00**	-
	5.02.04.2.01.0012	Penyelesaian Keberatan Pajak Daerah														

NO	KODE	URUSAN / BIDANG URUSAN / PROGRAM / OUTCOME / KEGIATAN / SUB KEGIATAN	INDIKATOR PROGRAM / KEGIATAN / SUB KEGIATAN	TARGET AKHIR PERIODE RENSTRA OPD	REALISASI CAPAIAN RENJA OPD TAHUN 2024	PRAKIRAAN CAPAIAN TARGET RENJA OPD TAHUN 2025	CAPAIAN KINERJA DAN KERANGKA PENDANAAN						KELOMPOK SASARAN	PRAKIRAAN MAJU RENCANA TAHUN 2027		PERANGKAT DAERAH PENANGGUNG JAWAB
							TARGET 2026	PAGU INDIKATIF (Rp)	LOKASI	SUMBER DANA	PRIORITAS			TARGET	PAGU INDIKATIF (Rp)	
											NASIONAL	DAERAH				
1	2	3	4	5	6	7	8	9	10	11	12	13	14	15	16	17
			Jumlah Dokumen Hasil Penyelesaian Keberatan Pajak Daerah				1 Dokumen	5.000.000,00	Kab. Bondowoso, Semua Kecamatan, Semua Kel/Desa	PENDAPATAN ASLI DAERAH (PAD)	-	JATIM BERKAH-AMANAH Memperkuat Penyelenggaraan Tata Kelola Pemerintahan yang Baik, Bersih, Efektif, Berdaya Guna dan Partisipatif 2. Pembangunan Ekonomi	ASN Pemkab Bondowoso		5.000.000,00	BADAN PENDAPATAN DAERAH
	5.02.04.2.01.0013	Pengendalian, Pemeriksaan dan Pengawasan Pajak Daerah														
			Jumlah Dokumen Hasil Pemeriksaan serta Pengendalian dan Pengawasan Pajak Daerah				1 Dokumen	75.000.000,00	Kab. Bondowoso, Semua Kecamatan, Semua Kel/Desa	PENDAPATAN ASLI DAERAH (PAD)	Memperkuat reformasi politik, hukum dan birokrasi, serta memperkuat pencegahan dan pemberantasan korupsi, narkoba, judi, dan penyeludupan.	JATIM BERKAH-AMANAH Memperkuat Penyelenggaraan Tata Kelola Pemerintahan yang Baik, Bersih, Efektif, Berdaya Guna dan Partisipatif 2. Pembangunan Ekonomi	ASN Pemkab Bondowoso		75.000.000,00	BADAN PENDAPATAN DAERAH
	5.02.04.2.01.0014	Pembinaan dan Pengawasan Pengelolaan Pajak Daerah dan Retribusi Daerah														
			Jumlah Laporan Hasil Pembinaan dan Pengawasan Pengelolaan Retribusi Daerah				1 Laporan	50.000.000,00	Kab. Bondowoso, Semua Kecamatan, Semua Kel/Desa	PENDAPATAN ASLI DAERAH (PAD)	Memperkuat reformasi politik, hukum dan birokrasi, serta memperkuat pencegahan dan pemberantasan korupsi, narkoba, judi, dan penyeludupan.	JATIM BERKAH-AMANAH Memperkuat Penyelenggaraan Tata Kelola Pemerintahan yang Baik, Bersih, Efektif, Berdaya Guna dan Partisipatif 2. Pembangunan Ekonomi	ASN Pemkab Bondowoso		50.000.000,00	BADAN PENDAPATAN DAERAH
		[Meningkatnya penerapan sistem informasi keuangan berbasis digital]	**Persentase Penerapan Sistem Informasi Keuangan Berbasis Digital**	**100**	**100**	**100**	**100**	**2.681.720.300,00**	-	-	-	-	-	-	**2.681.720.300,00**	-
	5.02.04.2.01.0015	Elektronifikasi Transaksi Pemerintah Daerah														

NO	KODE	URUSAN / BIDANG URUSAN / PROGRAM / OUTCOME / KEGIATAN / SUB KEGIATAN	INDIKATOR PROGRAM / KEGIATAN / SUB KEGIATAN	TARGET AKHIR PERIODE RENSTRA OPD	REALISASI CAPAIAN RENJA OPD TAHUN 2024	PRAKIRAAN CAPAIAN TARGET RENJA OPD TAHUN 2025	CAPAIAN KINERJA DAN KERANGKA PENDANAAN						KELOMPOK SASARAN	PRAKIRAAN MAJU RENCANA TAHUN 2027		PERANGKAT DAERAH PENANGGUNG JAWAB
							TARGET 2026	PAGU INDIKATIF (Rp)	LOKASI	SUMBER DANA	PRIORITAS			TARGET	PAGU INDIKATIF (Rp)	
											NASIONAL	DAERAH				
1	2	3	4	5	6	7	8	9	10	11	12	13	14	15	16	17
			Jumlah Laporan Perkembangan Elektronifikasi Transaksi Pemerintah Daerah				2 Laporan	50.000.000,00	Kab. Bondowoso, Semua Kecamatan, Semua Kel/Desa	PENDAPATAN ASLI DAERAH (PAD)	Memperkuat reformasi politik, hukum dan birokrasi, serta memperkuat pencegahan dan pemberantasan korupsi, narkoba, judi, dan penyeludupan.	JATIM BERKAH-AMANAH Memperkuat Penyelenggaraan Tata Kelola Pemerintahan yang Baik, Bersih, Efektif, Berdaya Guna dan Partisipatif 2. Pembangunan Ekonomi	ASN Pemkab Bondowoso		50.000.000,00	BADAN PENDAPATAN DAERAH
	J U M L A H							**7.062.334.187,00**							**7.062.334.187,00**	

RENCANA KERJA ORGANISASI PERANGKAT DAERAH (RENJA OPD)
BADAN KEPEGAWAIAN DAN PENGEMBANGAN SUMBER DAYA MANUSIA KAB. BONDOWOSO
TAHUN 2026

NO	KODE	URUSAN / BIDANG URUSAN / PROGRAM / OUTCOME / KEGIATAN / SUB KEGIATAN	INDIKATOR PROGRAM / KEGIATAN / SUB KEGIATAN	TARGET AKHIR PERIODE RENSTRA OPD	REALISASI CAPAIAN RENJA OPD TAHUN 2024	PRAKIRAAN CAPAIAN TARGET RENJA OPD TAHUN 2025	CAPAIAN KINERJA DAN KERANGKA PENDANAAN						KELOMPOK SASARAN	PRAKIRAAN MAJU RENCANA TAHUN 2027		PERANGKAT DAERAH PENANGGUNG JAWAB
							TARGET 2026	PAGU INDIKATIF (Rp)	LOKASI	SUMBER DANA	PRIORITAS			TARGET	PAGU INDIKATIF (Rp)	
											NASIONAL	DAERAH				
1	2	3	4	5	6	7	8	9	10	11	12	13	14	15	16	17
		BADAN KEPEGAWAIAN DAN PENGEMBANGAN SUMBER DAYA MANUSIA						**7.149.940.325,00**							**8.637.710.900,00**	
	5	**UNSUR PENUNJANG URUSAN PEMERINTAHAN**						**7.149.940.325,00**							**8.637.710.900,00**	
	5.03	**KEPEGAWAIAN**						**6.724.940.325,00**							**7.667.710.900,00**	
1.	**5.03.01**	**PROGRAM PENUNJANG URUSAN PEMERINTAHAN DAERAH KABUPATEN/KOTA**	***Persentase dokumen penyelenggaraan pemerintahan yang sesuai pedoman yang disusun tepat waktu***	**-**			**100 persen**	**5.884.940.325,00**						**-**	**5.545.343.400,00**	
		[Meningkatnya Penyelenggaraan Urusan Pemerintahan Daerah dengan Baik dan Efisien]	**Persentase Dokumen Perencanaan dan Evaluasi yang disusun** **Persentase Laporan Keuangan yang disusun** **Persentase Sarana dan Prasarana Aparatur yang layak fungsi**	**100**	**100**	**100**	**100**	**5.884.940.325,00**	-	-	-	-	-	-	**5.545.343.400,00**	-
	5.03.01.2.01	Perencanaan, Penganggaran, dan Evaluasi Kinerja Perangkat Daerah	*Jumlah Dokumen Perencanaan,penganggaran dan Evaluasi Pelaporan Perangkat Daerah yang disusun*	-			14 Dokumen	10.000.000,00			Memperkuat reformasi politik, hukum dan birokrasi, serta memperkuat pencegahan dan pemberantasan korupsi, narkoba, judi, dan penyeludupan.	JATIM BERKAH-AMANAH Memperkuat Penyelenggaraan Tata Kelola Pemerintahan yang Baik, Bersih, Efektif, Berdaya Guna dan Partisipatif 4. Pembangunan Pemerintahan	ASN	-	51.381.700,00	BADAN KEPEGAWAIAN DAN PENGEMBANGAN SUMBER DAYA MANUSIA
	5.03.01.2.01.0001	Penyusunan Dokumen Perencanaan Perangkat Daerah														
			Jumlah Dokumen Perencanaan Perangkat Daerah				3 Dokumen	4.000.000,00	Kab. Bondowoso, Semua Kecamatan, Semua Kel/Desa	SISA LEBIH PERHITUNGAN ANGGARAN TAHUN SEBELUMNYA, DANA BAGI HASIL (DBH)	Memperkuat reformasi politik, hukum dan birokrasi, serta memperkuat pencegahan dan pemberantasan korupsi, narkoba, judi, dan penyeludupan.	JATIM BERKAH-AMANAH Memperkuat Penyelenggaraan Tata Kelola Pemerintahan yang Baik, Bersih, Efektif, Berdaya Guna dan Partisipatif 4. Pembangunan Pemerintahan	ASN		36.381.700,00	BADAN KEPEGAWAIAN DAN PENGEMBANGAN SUMBER DAYA MANUSIA
	5.03.01.2.01.0002	Koordinasi dan Penyusunan Dokumen RKA-SKPD														

NO	KODE	URUSAN / BIDANG URUSAN / PROGRAM / OUTCOME / KEGIATAN / SUB KEGIATAN	INDIKATOR PROGRAM / KEGIATAN / SUB KEGIATAN	TARGET AKHIR PERIODE RENSTRA OPD	REALISASI CAPAIAN RENJA OPD TAHUN 2024	PRAKIRAAN CAPAIAN TARGET RENJA OPD TAHUN 2025	CAPAIAN KINERJA DAN KERANGKA PENDANAAN						KELOMPOK SASARAN	PRAKIRAAN MAJU RENCANA TAHUN 2027		PERANGKAT DAERAH PENANGGUNG JAWAB
							TARGET 2026	PAGU INDIKATIF (Rp)	LOKASI	SUMBER DANA	PRIORITAS			TARGET	PAGU INDIKATIF (Rp)	
											NASIONAL	DAERAH				
1	2	3	4	5	6	7	8	9	10	11	12	13	14	15	16	17
			Jumlah Dokumen RKA-SKPD dan Laporan Hasil Koordinasi Penyusunan Dokumen RKA-SKPD				1 Dokumen	1.000.000,00	Kab. Bondowoso, Semua Kecamatan, Semua Kel/Desa	SISA LEBIH PERHITUNGAN ANGGARAN TAHUN SEBELUMNYA, DANA BAGI HASIL (DBH)	Memperkuat reformasi politik, hukum dan birokrasi, serta memperkuat pencegahan dan pemberantasan korupsi, narkoba, judi, dan penyeludupan.	JATIM BERKAH-AMANAH Memperkuat Penyelenggaraan Tata Kelola Pemerintahan yang Baik, Bersih, Efektif, Berdaya Guna dan Partisipatif 4. Pembangunan Pemerintahan	ASN		2.000.000,00	BADAN KEPEGAWAIAN DAN PENGEMBANGAN SUMBER DAYA MANUSIA
	5.03.01.2.01.0003	Koordinasi dan Penyusunan Dokumen Perubahan RKA-SKPD														
			Jumlah Dokumen Perubahan RKA-SKPD dan Laporan Hasil Koordinasi Penyusunan Dokumen Perubahan RKA-SKPD				1 Dokumen	1.000.000,00	Kab. Bondowoso, Semua Kecamatan, Semua Kel/Desa	SISA LEBIH PERHITUNGAN ANGGARAN TAHUN SEBELUMNYA, DANA BAGI HASIL (DBH)	Memperkuat reformasi politik, hukum dan birokrasi, serta memperkuat pencegahan dan pemberantasan korupsi, narkoba, judi, dan penyeludupan.	JATIM BERKAH-AMANAH Memperkuat Penyelenggaraan Tata Kelola Pemerintahan yang Baik, Bersih, Efektif, Berdaya Guna dan Partisipatif 4. Pembangunan Pemerintahan	ASN		2.000.000,00	BADAN KEPEGAWAIAN DAN PENGEMBANGAN SUMBER DAYA MANUSIA
	5.03.01.2.01.0004	Koordinasi dan Penyusunan DPA-SKPD														
			Jumlah Dokumen DPA-SKPD dan Laporan Hasil Koordinasi Penyusunan Dokumen DPA-SKPD				1 Dokumen	1.000.000,00	Kab. Bondowoso, Semua Kecamatan, Semua Kel/Desa	SISA LEBIH PERHITUNGAN ANGGARAN TAHUN SEBELUMNYA, DANA BAGI HASIL (DBH)	Memperkuat reformasi politik, hukum dan birokrasi, serta memperkuat pencegahan dan pemberantasan korupsi, narkoba, judi, dan penyeludupan.	JATIM BERKAH-AMANAH Memperkuat Penyelenggaraan Tata Kelola Pemerintahan yang Baik, Bersih, Efektif, Berdaya Guna dan Partisipatif 4. Pembangunan Pemerintahan	ASN		2.000.000,00	BADAN KEPEGAWAIAN DAN PENGEMBANGAN SUMBER DAYA MANUSIA
	5.03.01.2.01.0005	Koordinasi dan Penyusunan Perubahan DPA- SKPD														

NO	KODE	URUSAN / BIDANG URUSAN / PROGRAM / OUTCOME / KEGIATAN / SUB KEGIATAN	INDIKATOR PROGRAM / KEGIATAN / SUB KEGIATAN	TARGET AKHIR PERIODE RENSTRA OPD	REALISASI CAPAIAN RENJA OPD TAHUN 2024	PRAKIRAAN CAPAIAN TARGET RENJA OPD TAHUN 2025	CAPAIAN KINERJA DAN KERANGKA PENDANAAN						KELOMPOK SASARAN	PRAKIRAAN MAJU RENCANA TAHUN 2027		PERANGKAT DAERAH PENANGGUNG JAWAB
							TARGET 2026	PAGU INDIKATIF (Rp)	LOKASI	SUMBER DANA	PRIORITAS			TARGET	PAGU INDIKATIF (Rp)	
											NASIONAL	DAERAH				
1	2	3	4	5	6	7	8	9	10	11	12	13	14	15	16	17
			Jumlah Dokumen Perubahan DPA-SKPD dan Laporan Hasil Koordinasi Penyusunan Dokumen Perubahan DPA-SKPD				1 Dokumen	1.000.000,00	Kab. Bondowoso, Semua Kecamatan, Semua Kel/Desa	SISA LEBIH PERHITUNGAN ANGGARAN TAHUN SEBELUMNYA, DANA BAGI HASIL (DBH)	Memperkuat reformasi politik, hukum dan birokrasi, serta memperkuat pencegahan dan pemberantasan korupsi, narkoba, judi, dan penyeludupan.	JATIM BERKAH-AMANAH Memperkuat Penyelenggaraan Tata Kelola Pemerintahan yang Baik, Bersih, Efektif, Berdaya Guna dan Partisipatif 4. Pembangunan Pemerintahan	ASN		2.000.000,00	BADAN KEPEGAWAIAN DAN PENGEMBANGAN SUMBER DAYA MANUSIA
	5.03.01.2.01.0006	Koordinasi dan Penyusunan Laporan Capaian Kinerja dan Ikhtisar Realisasi Kinerja SKPD														
			Jumlah Laporan Capaian Kinerja dan Ikhtisar Realisasi Kinerja SKPD dan Laporan Hasil Koordinasi Penyusunan Laporan Capaian Kinerja dan Ikhtisar Realisasi Kinerja SKPD				3 Laporan	1.000.000,00	Kab. Bondowoso, Semua Kecamatan, Semua Kel/Desa	SISA LEBIH PERHITUNGAN ANGGARAN TAHUN SEBELUMNYA, DANA BAGI HASIL (DBH)	Memperkuat reformasi politik, hukum dan birokrasi, serta memperkuat pencegahan dan pemberantasan korupsi, narkoba, judi, dan penyeludupan.	JATIM BERKAH-AMANAH Memperkuat Penyelenggaraan Tata Kelola Pemerintahan yang Baik, Bersih, Efektif, Berdaya Guna dan Partisipatif 4. Pembangunan Pemerintahan	ASN		2.000.000,00	BADAN KEPEGAWAIAN DAN PENGEMBANGAN SUMBER DAYA MANUSIA
	5.03.01.2.01.0007	Evaluasi Kinerja Perangkat Daerah														
			Jumlah Laporan Evaluasi Kinerja Perangkat Daerah				1 Laporan	1.000.000,00	Kab. Bondowoso, Semua Kecamatan, Semua Kel/Desa	SISA LEBIH PERHITUNGAN ANGGARAN TAHUN SEBELUMNYA, DANA BAGI HASIL (DBH)	Memperkuat reformasi politik, hukum dan birokrasi, serta memperkuat pencegahan dan pemberantasan korupsi, narkoba, judi, dan penyeludupan.	JATIM BERKAH-AMANAH Memperkuat Penyelenggaraan Tata Kelola Pemerintahan yang Baik, Bersih, Efektif, Berdaya Guna dan Partisipatif 4. Pembangunan Pemerintahan	ASN		2.000.000,00	BADAN KEPEGAWAIAN DAN PENGEMBANGAN SUMBER DAYA MANUSIA
	5.03.01.2.01.0009	Pelaksanaan Pengumpulan Data Statistik Sektoral Daerah														

NO	KODE	URUSAN / BIDANG URUSAN / PROGRAM / OUTCOME / KEGIATAN / SUB KEGIATAN	INDIKATOR PROGRAM / KEGIATAN / SUB KEGIATAN	TARGET AKHIR PERIODE RENSTRA OPD	REALISASI CAPAIAN RENJA OPD TAHUN 2024	PRAKIRAAN CAPAIAN TARGET RENJA OPD TAHUN 2025	CAPAIAN KINERJA DAN KERANGKA PENDANAAN						KELOMPOK SASARAN	PRAKIRAAN MAJU RENCANA TAHUN 2027		PERANGKAT DAERAH PENANGGUNG JAWAB
							TARGET 2026	PAGU INDIKATIF (Rp)	LOKASI	SUMBER DANA	PRIORITAS			TARGET	PAGU INDIKATIF (Rp)	
											NASIONAL	DAERAH				
1	2	3	4	5	6	7	8	9	10	11	12	13	14	15	16	17
			Jumlah Data Statistik Sektoral Daerah yang Telah Dikumpulkan dan Diperiksa Lingkup Perangkat Daerah				1 Data	0,00	Kab. Bondowoso, Semua Kecamatan, Semua Kel/Desa	SISA LEBIH PERHITUNGAN ANGGARAN TAHUN SEBELUMNYA, DANA BAGI HASIL (DBH)	Memperkuat reformasi politik, hukum dan birokrasi, serta memperkuat pencegahan dan pemberantasan korupsi, narkoba, judi, dan penyeludupan.	4. Pembangunan Pemerintahan	ASN		1.000.000,00	BADAN KEPEGAWAIAN DAN PENGEMBANGAN SUMBER DAYA MANUSIA
	5.03.01.2.01.0010	Pelaksanaan Forum Perangkat Daerah Berdasarkan Bidang Urusan yang Diampu dalam Rangka Penyusunan Dokumen Perencanaan Perangkat Daerah														
			Jumlah Berita Acara Hasil Forum Perangkat Daerah Berdasarkan Bidang Urusan yang Diampu dalam Rangka Penyusunan Dokumen Perencanaan Perangkat Daerah				1 Berita Acara	0,00	Kab. Bondowoso, Semua Kecamatan, Semua Kel/Desa	SISA LEBIH PERHITUNGAN ANGGARAN TAHUN SEBELUMNYA, DANA BAGI HASIL (DBH)	Memperkuat reformasi politik, hukum dan birokrasi, serta memperkuat pencegahan dan pemberantasan korupsi, narkoba, judi, dan penyeludupan.	4. Pembangunan Pemerintahan	ASN		2.000.000,00	BADAN KEPEGAWAIAN DAN PENGEMBANGAN SUMBER DAYA MANUSIA
	5.03.01.2.02	Administrasi Keuangan Perangkat Daerah	*Jumlah dokumen administrasi keuangan yang disusun*	-			10 dokumen	4.213.154.000,00			Memperkuat reformasi politik, hukum dan birokrasi, serta memperkuat pencegahan dan pemberantasan korupsi, narkoba, judi, dan penyeludupan.	JATIM BERKAH-AMANAH Memperkuat Penyelenggaraan Tata Kelola Pemerintahan yang Baik, Bersih, Efektif, Berdaya Guna dan Partisipatif 4. Pembangunan Pemerintahan	ASN	-	3.875.678.400,00	BADAN KEPEGAWAIAN DAN PENGEMBANGAN SUMBER DAYA MANUSIA
	5.03.01.2.02.0001	Penyediaan Gaji dan Tunjangan ASN														

NO	KODE	URUSAN / BIDANG URUSAN / PROGRAM / OUTCOME / KEGIATAN / SUB KEGIATAN	INDIKATOR PROGRAM / KEGIATAN / SUB KEGIATAN	TARGET AKHIR PERIODE RENSTRA OPD	REALISASI CAPAIAN RENJA OPD TAHUN 2024	PRAKIRAAN CAPAIAN TARGET RENJA OPD TAHUN 2025	CAPAIAN KINERJA DAN KERANGKA PENDANAAN						KELOMPOK SASARAN	PRAKIRAAN MAJU RENCANA TAHUN 2027		PERANGKAT DAERAH PENANGGUNG JAWAB
							TARGET 2026	PAGU INDIKATIF (Rp)	LOKASI	SUMBER DANA	PRIORITAS			TARGET	PAGU INDIKATIF (Rp)	
											NASIONAL	DAERAH				
1	2	3	4	5	6	7	8	9	10	11	12	13	14	15	16	17
			Jumlah Orang yang Menerima Gaji dan Tunjangan ASN				65 Orang/bulan	4.203.154.000,00	Kab. Bondowoso, Semua Kecamatan, Semua Kel/Desa	DANA ALOKASI UMUM (DAU)	Memperkuat reformasi politik, hukum dan birokrasi, serta memperkuat pencegahan dan pemberantasan korupsi, narkoba, judi, dan penyeludupan.	JATIM BERKAH-AMANAH Memperkuat Penyelenggaraan Tata Kelola Pemerintahan yang Baik, Bersih, Efektif, Berdaya Guna dan Partisipatif 4. Pembangunan Pemerintahan	ASN		3.865.678.400,00	BADAN KEPEGAWAIAN DAN PENGEMBANGAN SUMBER DAYA MANUSIA
	5.03.01.2.02.0003	Pelaksanaan Penatausahaan dan Pengujian/Verifikasi Keuangan SKPD														
			Jumlah Dokumen Penatausahaan dan Pengujian/Verifikasi Keuangan SKPD				2 Dokumen	5.000.000,00	Kab. Bondowoso, Semua Kecamatan, Semua Kel/Desa	SISA LEBIH PERHITUNGAN ANGGARAN TAHUN SEBELUMNYA, DANA BAGI HASIL (DBH)	Memperkuat reformasi politik, hukum dan birokrasi, serta memperkuat pencegahan dan pemberantasan korupsi, narkoba, judi, dan penyeludupan.	JATIM BERKAH-AMANAH Memperkuat Penyelenggaraan Tata Kelola Pemerintahan yang Baik, Bersih, Efektif, Berdaya Guna dan Partisipatif 4. Pembangunan Pemerintahan	ASN		5.000.000,00	BADAN KEPEGAWAIAN DAN PENGEMBANGAN SUMBER DAYA MANUSIA
	5.03.01.2.02.0004	Koordinasi dan Pelaksanaan Akuntansi SKPD														
			Jumlah Dokumen Koordinasi dan Pelaksanaan Akuntansi SKPD				1 Dokumen	1.000.000,00	Kab. Bondowoso, Semua Kecamatan, Semua Kel/Desa	SISA LEBIH PERHITUNGAN ANGGARAN TAHUN SEBELUMNYA, DANA BAGI HASIL (DBH)	Memperkuat reformasi politik, hukum dan birokrasi, serta memperkuat pencegahan dan pemberantasan korupsi, narkoba, judi, dan penyeludupan.	JATIM BERKAH-AMANAH Memperkuat Penyelenggaraan Tata Kelola Pemerintahan yang Baik, Bersih, Efektif, Berdaya Guna dan Partisipatif 4. Pembangunan Pemerintahan	ASN		1.000.000,00	BADAN KEPEGAWAIAN DAN PENGEMBANGAN SUMBER DAYA MANUSIA
	5.03.01.2.02.0005	Koordinasi dan Penyusunan Laporan Keuangan Akhir Tahun SKPD														

NO	KODE	URUSAN / BIDANG URUSAN / PROGRAM / OUTCOME / KEGIATAN / SUB KEGIATAN	INDIKATOR PROGRAM / KEGIATAN / SUB KEGIATAN	TARGET AKHIR PERIODE RENSTRA OPD	REALISASI CAPAIAN RENJA OPD TAHUN 2024	PRAKIRAAN CAPAIAN TARGET RENJA OPD TAHUN 2025	CAPAIAN KINERJA DAN KERANGKA PENDANAAN						KELOMPOK SASARAN	PRAKIRAAN MAJU RENCANA TAHUN 2027		PERANGKAT DAERAH PENANGGUNG JAWAB
							TARGET 2026	PAGU INDIKATIF (Rp)	LOKASI	SUMBER DANA	PRIORITAS			TARGET	PAGU INDIKATIF (Rp)	
											NASIONAL	DAERAH				
1	2	3	4	5	6	7	8	9	10	11	12	13	14	15	16	17
			Jumlah Laporan Keuangan Akhir Tahun SKPD dan Laporan Hasil Koordinasi Penyusunan Laporan Keuangan Akhir Tahun SKPD				2 Laporan	1.000.000,00	Kab. Bondowoso, Semua Kecamatan, Semua Kel/Desa	SISA LEBIH PERHITUNGAN ANGGARAN TAHUN SEBELUMNYA, DANA BAGI HASIL (DBH)	Memperkuat reformasi politik, hukum dan birokrasi, serta memperkuat pencegahan dan pemberantasan korupsi, narkoba, judi, dan penyeludupan.	JATIM BERKAH-AMANAH Memperkuat Penyelenggaraan Tata Kelola Pemerintahan yang Baik, Bersih, Efektif, Berdaya Guna dan Partisipatif 4. Pembangunan Pemerintahan	ASN		1.000.000,00	BADAN KEPEGAWAIAN DAN PENGEMBANGAN SUMBER DAYA MANUSIA
	5.03.01.2.02.0006	Pengelolaan dan Penyiapan Bahan Tanggapan Pemeriksaan														
			Jumlah Dokumen Bahan Tanggapan Pemeriksaan dan Tindak Lanjut Pemeriksaan				1 Dokumen	1.000.000,00	Kab. Bondowoso, Semua Kecamatan, Semua Kel/Desa	SISA LEBIH PERHITUNGAN ANGGARAN TAHUN SEBELUMNYA, DANA BAGI HASIL (DBH)	Memperkuat reformasi politik, hukum dan birokrasi, serta memperkuat pencegahan dan pemberantasan korupsi, narkoba, judi, dan penyeludupan.	JATIM BERKAH-AMANAH Memperkuat Penyelenggaraan Tata Kelola Pemerintahan yang Baik, Bersih, Efektif, Berdaya Guna dan Partisipatif 4. Pembangunan Pemerintahan	ASN		1.000.000,00	BADAN KEPEGAWAIAN DAN PENGEMBANGAN SUMBER DAYA MANUSIA
	5.03.01.2.02.0007	Koordinasi dan Penyusunan Laporan Keuangan Bulanan/ Triwulanan/ Semesteran SKPD														
			Jumlah Laporan Keuangan Bulanan/ Triwulanan/ Semesteran SKPD dan Laporan Koordinasi Penyusunan Laporan Keuangan Bulanan/Triwulanan/Semesteran SKPD				2 Laporan	1.000.000,00	Kab. Bondowoso, Semua Kecamatan, Semua Kel/Desa	SISA LEBIH PERHITUNGAN ANGGARAN TAHUN SEBELUMNYA, DANA BAGI HASIL (DBH)	Memperkuat reformasi politik, hukum dan birokrasi, serta memperkuat pencegahan dan pemberantasan korupsi, narkoba, judi, dan penyeludupan.	JATIM BERKAH-AMANAH Memperkuat Penyelenggaraan Tata Kelola Pemerintahan yang Baik, Bersih, Efektif, Berdaya Guna dan Partisipatif 4. Pembangunan Pemerintahan	ASN		1.000.000,00	BADAN KEPEGAWAIAN DAN PENGEMBANGAN SUMBER DAYA MANUSIA
	5.03.01.2.02.0008	Penyusunan Pelaporan dan Analisis Prognosis Realisasi Anggaran														

NO	KODE	URUSAN / BIDANG URUSAN / PROGRAM / OUTCOME / KEGIATAN / SUB KEGIATAN	INDIKATOR PROGRAM / KEGIATAN / SUB KEGIATAN	TARGET AKHIR PERIODE RENSTRA OPD	REALISASI CAPAIAN RENJA OPD TAHUN 2024	PRAKIRAAN CAPAIAN TARGET RENJA OPD TAHUN 2025	CAPAIAN KINERJA DAN KERANGKA PENDANAAN						KELOMPOK SASARAN	PRAKIRAAN MAJU RENCANA TAHUN 2027		PERANGKAT DAERAH PENANGGUNG JAWAB
							TARGET 2026	PAGU INDIKATIF (Rp)	LOKASI	SUMBER DANA	PRIORITAS			TARGET	PAGU INDIKATIF (Rp)	
											NASIONAL	DAERAH				
1	2	3	4	5	6	7	8	9	10	11	12	13	14	15	16	17
			Jumlah Dokumen Pelaporan dan Analisis Prognosis Realisasi Anggaran				2 Dokumen	1.000.000,00	Kab. Bondowoso, Semua Kecamatan, Semua Kel/Desa	SISA LEBIH PERHITUNGAN ANGGARAN TAHUN SEBELUMNYA, DANA BAGI HASIL (DBH)	Memperkuat reformasi politik, hukum dan birokrasi, serta memperkuat pencegahan dan pemberantasan korupsi, narkoba, judi, dan penyeludupan.	JATIM BERKAH-AMANAH Memperkuat Penyelenggaraan Tata Kelola Pemerintahan yang Baik, Bersih, Efektif, Berdaya Guna dan Partisipatif 4. Pembangunan Pemerintahan	ASN		1.000.000,00	BADAN KEPEGAWAIAN DAN PENGEMBANGAN SUMBER DAYA MANUSIA
	5.03.01.2.03	Administrasi Barang Milik Daerah pada Perangkat Daerah	*Jumlah dokumen administrasi Barang Milik Daerah yang disusun*	-			2 dokumen	10.000.000,00			Memperkuat reformasi politik, hukum dan birokrasi, serta memperkuat pencegahan dan pemberantasan korupsi, narkoba, judi, dan penyeludupan.	JATIM BERKAH-AMANAH Memperkuat Penyelenggaraan Tata Kelola Pemerintahan yang Baik, Bersih, Efektif, Berdaya Guna dan Partisipatif 4. Pembangunan Pemerintahan	ASN	-	10.000.000,00	BADAN KEPEGAWAIAN DAN PENGEMBANGAN SUMBER DAYA MANUSIA
	5.03.01.2.03.0006	Penatausahaan Barang Milik Daerah pada SKPD														
			Jumlah Laporan Penatausahaan Barang Milik Daerah pada SKPD				2 Laporan	10.000.000,00	Kab. Bondowoso, Semua Kecamatan, Semua Kel/Desa	SISA LEBIH PERHITUNGAN ANGGARAN TAHUN SEBELUMNYA, DANA BAGI HASIL (DBH)	Memperkuat reformasi politik, hukum dan birokrasi, serta memperkuat pencegahan dan pemberantasan korupsi, narkoba, judi, dan penyeludupan.	JATIM BERKAH-AMANAH Memperkuat Penyelenggaraan Tata Kelola Pemerintahan yang Baik, Bersih, Efektif, Berdaya Guna dan Partisipatif 4. Pembangunan Pemerintahan	ASN		10.000.000,00	BADAN KEPEGAWAIAN DAN PENGEMBANGAN SUMBER DAYA MANUSIA

NO	KODE	URUSAN / BIDANG URUSAN / PROGRAM / OUTCOME / KEGIATAN / SUB KEGIATAN	INDIKATOR PROGRAM / KEGIATAN / SUB KEGIATAN	TARGET AKHIR PERIODE RENSTRA OPD	REALISASI CAPAIAN RENJA OPD TAHUN 2024	PRAKIRAAN CAPAIAN TARGET RENJA OPD TAHUN 2025	CAPAIAN KINERJA DAN KERANGKA PENDANAAN						KELOMPOK SASARAN	PRAKIRAAN MAJU RENCANA TAHUN 2027		PERANGKAT DAERAH PENANGGUNG JAWAB
							TARGET 2026	PAGU INDIKATIF (Rp)	LOKASI	SUMBER DANA	PRIORITAS			TARGET	PAGU INDIKATIF (Rp)	
											NASIONAL	DAERAH				
1	2	3	4	5	6	7	8	9	10	11	12	13	14	15	16	17
	5.03.01.2.06	Administrasi Umum Perangkat Daerah	*Jumlah pelayanan Administrasi Perkantoran*	-			6 Jenis/Aktifitas	215.544.525,00			Memperkuat reformasi politik, hukum dan birokrasi, serta memperkuat pencegahan dan pemberantasan korupsi, narkoba, judi, dan penyeludupan.	JATIM BERKAH-AMANAH Memperkuat Penyelenggaraan Tata Kelola Pemerintahan yang Baik, Bersih, Efektif, Berdaya Guna dan Partisipatif 4. Pembangunan Pemerintahan	ASN	-	214.363.300,00	BADAN KEPEGAWAIAN DAN PENGEMBANGAN SUMBER DAYA MANUSIA
	5.03.01.2.06.0001	Penyediaan Komponen Instalasi Listrik/Penerangan Bangunan Kantor														
			Jumlah Paket Komponen Instalasi Listrik/Penerangan Bangunan Kantor yang Disediakan				1 Paket	4.925.000,00	Kab. Bondowoso, Semua Kecamatan, Semua Kel/Desa	SISA LEBIH PERHITUNGAN ANGGARAN TAHUN SEBELUMNYA, DANA BAGI HASIL (DBH)	Memperkuat reformasi politik, hukum dan birokrasi, serta memperkuat pencegahan dan pemberantasan korupsi, narkoba, judi, dan penyeludupan.	JATIM BERKAH-AMANAH Memperkuat Penyelenggaraan Tata Kelola Pemerintahan yang Baik, Bersih, Efektif, Berdaya Guna dan Partisipatif 4. Pembangunan Pemerintahan	ASN		4.925.000,00	BADAN KEPEGAWAIAN DAN PENGEMBANGAN SUMBER DAYA MANUSIA
	5.03.01.2.06.0002	Penyediaan Peralatan dan Perlengkapan Kantor														
			Jumlah Paket Peralatan dan Perlengkapan Kantor yang Disediakan				1 Paket	4.979.000,00	Kab. Bondowoso, Semua Kecamatan, Semua Kel/Desa	SISA LEBIH PERHITUNGAN ANGGARAN TAHUN SEBELUMNYA, DANA BAGI HASIL (DBH)	Memperkuat reformasi politik, hukum dan birokrasi, serta memperkuat pencegahan dan pemberantasan korupsi, narkoba, judi, dan penyeludupan.	JATIM BERKAH-AMANAH Memperkuat Penyelenggaraan Tata Kelola Pemerintahan yang Baik, Bersih, Efektif, Berdaya Guna dan Partisipatif 4. Pembangunan Pemerintahan	ASN		4.979.000,00	BADAN KEPEGAWAIAN DAN PENGEMBANGAN SUMBER DAYA MANUSIA
	5.03.01.2.06.0004	Penyediaan Bahan Logistik Kantor														

NO	KODE	URUSAN / BIDANG URUSAN / PROGRAM / OUTCOME / KEGIATAN / SUB KEGIATAN	INDIKATOR PROGRAM / KEGIATAN / SUB KEGIATAN	TARGET AKHIR PERIODE RENSTRA OPD	REALISASI CAPAIAN RENJA OPD TAHUN 2024	PRAKIRAAN CAPAIAN TARGET RENJA OPD TAHUN 2025	CAPAIAN KINERJA DAN KERANGKA PENDANAAN						KELOMPOK SASARAN	PRAKIRAAN MAJU RENCANA TAHUN 2027		PERANGKAT DAERAH PENANGGUNG JAWAB
							TARGET 2026	PAGU INDIKATIF (Rp)	LOKASI	SUMBER DANA	PRIORITAS			TARGET	PAGU INDIKATIF (Rp)	
											NASIONAL	DAERAH				
1	2	3	4	5	6	7	8	9	10	11	12	13	14	15	16	17
			Jumlah Paket Bahan Logistik Kantor yang Disediakan				3 Paket	16.959.300,00	Kab. Bondowoso, Semua Kecamatan, Semua Kel/Desa	SISA LEBIH PERHITUNGAN ANGGARAN TAHUN SEBELUMNYA, DANA BAGI HASIL (DBH)	Memperkuat reformasi politik, hukum dan birokrasi, serta memperkuat pencegahan dan pemberantasan korupsi, narkoba, judi, dan penyeludupan.	JATIM BERKAH-AMANAH Memperkuat Penyelenggaraan Tata Kelola Pemerintahan yang Baik, Bersih, Efektif, Berdaya Guna dan Partisipatif 4. Pembangunan Pemerintahan	ASN		16.959.300,00	BADAN KEPEGAWAIAN DAN PENGEMBANGAN SUMBER DAYA MANUSIA
	5.03.01.2.06.0005	Penyediaan Barang Cetakan dan Penggandaan														
			Jumlah Paket Barang Cetakan dan Penggandaan yang Disediakan				1 Paket	2.500.000,00	Kab. Bondowoso, Semua Kecamatan, Semua Kel/Desa	SISA LEBIH PERHITUNGAN ANGGARAN TAHUN SEBELUMNYA, DANA BAGI HASIL (DBH)	Memperkuat reformasi politik, hukum dan birokrasi, serta memperkuat pencegahan dan pemberantasan korupsi, narkoba, judi, dan penyeludupan.	JATIM BERKAH-AMANAH Memperkuat Penyelenggaraan Tata Kelola Pemerintahan yang Baik, Bersih, Efektif, Berdaya Guna dan Partisipatif 4. Pembangunan Pemerintahan	ASN		2.500.000,00	BADAN KEPEGAWAIAN DAN PENGEMBANGAN SUMBER DAYA MANUSIA
	5.03.01.2.06.0009	Penyelenggaraan Rapat Koordinasi dan Konsultasi SKPD														
			Jumlah Laporan Penyelenggaraan Rapat Koordinasi dan Konsultasi SKPD				100 Laporan	186.181.225,00	Kab. Bondowoso, Semua Kecamatan, Semua Kel/Desa	SISA LEBIH PERHITUNGAN ANGGARAN TAHUN SEBELUMNYA, DANA BAGI HASIL (DBH)	Memperkuat reformasi politik, hukum dan birokrasi, serta memperkuat pencegahan dan pemberantasan korupsi, narkoba, judi, dan penyeludupan.	JATIM BERKAH-AMANAH Memperkuat Penyelenggaraan Tata Kelola Pemerintahan yang Baik, Bersih, Efektif, Berdaya Guna dan Partisipatif 4. Pembangunan Pemerintahan	ASN		185.000.000,00	BADAN KEPEGAWAIAN DAN PENGEMBANGAN SUMBER DAYA MANUSIA

NO	KODE	URUSAN / BIDANG URUSAN / PROGRAM / OUTCOME / KEGIATAN / SUB KEGIATAN	INDIKATOR PROGRAM / KEGIATAN / SUB KEGIATAN	TARGET AKHIR PERIODE RENSTRA OPD	REALISASI CAPAIAN RENJA OPD TAHUN 2024	PRAKIRAAN CAPAIAN TARGET RENJA OPD TAHUN 2025	CAPAIAN KINERJA DAN KERANGKA PENDANAAN						KELOMPOK SASARAN	PRAKIRAAN MAJU RENCANA TAHUN 2027		PERANGKAT DAERAH PENANGGUNG JAWAB
							TARGET 2026	PAGU INDIKATIF (Rp)	LOKASI	SUMBER DANA	PRIORITAS			TARGET	PAGU INDIKATIF (Rp)	
											NASIONAL	DAERAH				
1	2	3	4	5	6	7	8	9	10	11	12	13	14	15	16	17
	5.03.01.2.07	Pengadaan Barang Milik Daerah Penunjang Urusan Pemerintah Daerah	*Jumlah jenis pengadaan barang*	-			1 Jenis/Aktifitas	44.015.800,00			Memperkuat reformasi politik, hukum dan birokrasi, serta memperkuat pencegahan dan pemberantasan korupsi, narkoba, judi, dan penyeludupan.	JATIM BERKAH-AMANAH Memperkuat Penyelenggaraan Tata Kelola Pemerintahan yang Baik, Bersih, Efektif, Berdaya Guna dan Partisipatif 4. Pembangunan Pemerintahan	ASN	-	45.000.000,00	BADAN KEPEGAWAIAN DAN PENGEMBANGAN SUMBER DAYA MANUSIA
	5.03.01.2.07.0006	Pengadaan Peralatan dan Mesin Lainnya														
			Jumlah Unit Peralatan dan Mesin Lainnya yang Disediakan				3 Unit	44.015.800,00	Kab. Bondowoso, Semua Kecamatan, Semua Kel/Desa	SISA LEBIH PERHITUNGAN ANGGARAN TAHUN SEBELUMNYA, DANA BAGI HASIL (DBH)	Memperkuat reformasi politik, hukum dan birokrasi, serta memperkuat pencegahan dan pemberantasan korupsi, narkoba, judi, dan penyeludupan.	JATIM BERKAH-AMANAH Memperkuat Penyelenggaraan Tata Kelola Pemerintahan yang Baik, Bersih, Efektif, Berdaya Guna dan Partisipatif 4. Pembangunan Pemerintahan	ASN		45.000.000,00	BADAN KEPEGAWAIAN DAN PENGEMBANGAN SUMBER DAYA MANUSIA
	5.03.01.2.08	Penyediaan Jasa Penunjang Urusan Pemerintahan Daerah	*Jumlah jenis jasa pelayanan perkantoran*	-			3 Jenis/Aktifitas	1.173.920.000,00			Memperkuat reformasi politik, hukum dan birokrasi, serta memperkuat pencegahan dan pemberantasan korupsi, narkoba, judi, dan penyeludupan.	JATIM BERKAH-AMANAH Memperkuat Penyelenggaraan Tata Kelola Pemerintahan yang Baik, Bersih, Efektif, Berdaya Guna dan Partisipatif 4. Pembangunan Pemerintahan	ASN	-	1.273.920.000,00	BADAN KEPEGAWAIAN DAN PENGEMBANGAN SUMBER DAYA MANUSIA
	5.03.01.2.08.0002	Penyediaan Jasa Komunikasi, Sumber Daya Air dan Listrik														

NO	KODE	URUSAN / BIDANG URUSAN / PROGRAM / OUTCOME / KEGIATAN / SUB KEGIATAN	INDIKATOR PROGRAM / KEGIATAN / SUB KEGIATAN	TARGET AKHIR PERIODE RENSTRA OPD	REALISASI CAPAIAN RENJA OPD TAHUN 2024	PRAKIRAAN CAPAIAN TARGET RENJA OPD TAHUN 2025	CAPAIAN KINERJA DAN KERANGKA PENDANAAN						KELOMPOK SASARAN	PRAKIRAAN MAJU RENCANA TAHUN 2027		PERANGKAT DAERAH PENANGGUNG JAWAB
							TARGET 2026	PAGU INDIKATIF (Rp)	LOKASI	SUMBER DANA	PRIORITAS			TARGET	PAGU INDIKATIF (Rp)	
											NASIONAL	DAERAH				
1	2	3	4	5	6	7	8	9	10	11	12	13	14	15	16	17
			Jumlah Laporan Penyediaan Jasa Komunikasi, Sumber Daya Air dan Listrik yang Disediakan				12 Laporan	185.000.000,00	Kab. Bondowoso, Semua Kecamatan, Semua Kel/Desa	SISA LEBIH PERHITUNGAN ANGGARAN TAHUN SEBELUMNYA, DANA BAGI HASIL (DBH)	Memperkuat reformasi politik, hukum dan birokrasi, serta memperkuat pencegahan dan pemberantasan korupsi, narkoba, judi, dan penyeludupan.	JATIM BERKAH-AMANAH Memperkuat Penyelenggaraan Tata Kelola Pemerintahan yang Baik, Bersih, Efektif, Berdaya Guna dan Partisipatif 4. Pembangunan Pemerintahan	ASN		185.000.000,00	BADAN KEPEGAWAIAN DAN PENGEMBANGAN SUMBER DAYA MANUSIA
	5.03.01.2.08.0003	Penyediaan Jasa Peralatan dan Perlengkapan Kantor														
			Jumlah Laporan Penyediaan Jasa Peralatan dan Perlengkapan Kantor yang Disediakan				12 Laporan	34.520.000,00	Kab. Bondowoso, Semua Kecamatan, Semua Kel/Desa	SISA LEBIH PERHITUNGAN ANGGARAN TAHUN SEBELUMNYA, DANA BAGI HASIL (DBH)	Memperkuat reformasi politik, hukum dan birokrasi, serta memperkuat pencegahan dan pemberantasan korupsi, narkoba, judi, dan penyeludupan.	JATIM BERKAH-AMANAH Memperkuat Penyelenggaraan Tata Kelola Pemerintahan yang Baik, Bersih, Efektif, Berdaya Guna dan Partisipatif 4. Pembangunan Pemerintahan	ASN		34.520.000,00	BADAN KEPEGAWAIAN DAN PENGEMBANGAN SUMBER DAYA MANUSIA
	5.03.01.2.08.0004	Penyediaan Jasa Pelayanan Umum Kantor														
			Jumlah Laporan Penyediaan Jasa Pelayanan Umum Kantor yang Disediakan				12 Laporan	954.400.000,00	Kab. Bondowoso, Semua Kecamatan, Semua Kel/Desa	SISA LEBIH PERHITUNGAN ANGGARAN TAHUN SEBELUMNYA, DANA BAGI HASIL (DBH)	Memperkuat reformasi politik, hukum dan birokrasi, serta memperkuat pencegahan dan pemberantasan korupsi, narkoba, judi, dan penyeludupan.	JATIM BERKAH-AMANAH Memperkuat Penyelenggaraan Tata Kelola Pemerintahan yang Baik, Bersih, Efektif, Berdaya Guna dan Partisipatif 4. Pembangunan Pemerintahan	ASN		1.054.400.000,00	BADAN KEPEGAWAIAN DAN PENGEMBANGAN SUMBER DAYA MANUSIA

NO	KODE	URUSAN / BIDANG URUSAN / PROGRAM / OUTCOME / KEGIATAN / SUB KEGIATAN	INDIKATOR PROGRAM / KEGIATAN / SUB KEGIATAN	TARGET AKHIR PERIODE RENSTRA OPD	REALISASI CAPAIAN RENJA OPD TAHUN 2024	PRAKIRAAN CAPAIAN TARGET RENJA OPD TAHUN 2025	CAPAIAN KINERJA DAN KERANGKA PENDANAAN						KELOMPOK SASARAN	PRAKIRAAN MAJU RENCANA TAHUN 2027		PERANGKAT DAERAH PENANGGUNG JAWAB
							TARGET 2026	PAGU INDIKATIF (Rp)	LOKASI	SUMBER DANA	PRIORITAS			TARGET	PAGU INDIKATIF (Rp)	
											NASIONAL	DAERAH				
1	2	3	4	5	6	7	8	9	10	11	12	13	14	15	16	17
	5.03.01.2.09	Pemeliharaan Barang Milik Daerah Penunjang Urusan Pemerintahan Daerah	*Jumlah jenis barang milik daerah yang terpelihara*	-			2 Jenis/Aktifitas	218.306.000,00			Memperkuat reformasi politik, hukum dan birokrasi, serta memperkuat pencegahan dan pemberantasan korupsi, narkoba, judi, dan penyeludupan.	JATIM BERKAH-AMANAH Memperkuat Penyelenggaraan Tata Kelola Pemerintahan yang Baik, Bersih, Efektif, Berdaya Guna dan Partisipatif 4. Pembangunan Pemerintahan	ASN	-	75.000.000,00	BADAN KEPEGAWAIAN DAN PENGEMBANGAN SUMBER DAYA MANUSIA
	5.03.01.2.09.0001	Penyediaan Jasa Pemeliharaan, Biaya Pemeliharaan, dan Pajak Kendaraan Perorangan Dinas atau Kendaraan Dinas Jabatan														
			Jumlah Kendaraan Perorangan Dinas atau Kendaraan Dinas Jabatan yang Dipelihara dan dibayarkan Pajaknya				12 Unit	50.000.000,00	Kab. Bondowoso, Semua Kecamatan, Semua Kel/Desa	SISA LEBIH PERHITUNGAN ANGGARAN TAHUN SEBELUMNYA, DANA BAGI HASIL (DBH)	Memperkuat reformasi politik, hukum dan birokrasi, serta memperkuat pencegahan dan pemberantasan korupsi, narkoba, judi, dan penyeludupan.	JATIM BERKAH-AMANAH Memperkuat Penyelenggaraan Tata Kelola Pemerintahan yang Baik, Bersih, Efektif, Berdaya Guna dan Partisipatif 4. Pembangunan Pemerintahan	ASN		50.000.000,00	BADAN KEPEGAWAIAN DAN PENGEMBANGAN SUMBER DAYA MANUSIA
	5.03.01.2.09.0009	Pemeliharaan/Rehabilitasi Gedung Kantor dan Bangunan Lainnya														
			Jumlah Gedung Kantor dan Bangunan Lainnya yang Dipelihara/Direhabilitasi				1 Unit	168.306.000,00	Kab. Bondowoso, Semua Kecamatan, Semua Kel/Desa	DANA BAGI HASIL (DBH)	Memperkuat reformasi politik, hukum dan birokrasi, serta memperkuat pencegahan dan pemberantasan korupsi, narkoba, judi, dan penyeludupan.	JATIM BERKAH-AMANAH Memperkuat Penyelenggaraan Tata Kelola Pemerintahan yang Baik, Bersih, Efektif, Berdaya Guna dan Partisipatif 4. Pembangunan Pemerintahan	ASN		25.000.000,00	BADAN KEPEGAWAIAN DAN PENGEMBANGAN SUMBER DAYA MANUSIA

NO	KODE	URUSAN / BIDANG URUSAN / PROGRAM / OUTCOME / KEGIATAN / SUB KEGIATAN	INDIKATOR PROGRAM / KEGIATAN / SUB KEGIATAN	TARGET AKHIR PERIODE RENSTRA OPD	REALISASI CAPAIAN RENJA OPD TAHUN 2024	PRAKIRAAN CAPAIAN TARGET RENJA OPD TAHUN 2025	CAPAIAN KINERJA DAN KERANGKA PENDANAAN						KELOMPOK SASARAN	PRAKIRAAN MAJU RENCANA TAHUN 2027		PERANGKAT DAERAH PENANGGUNG JAWAB
							TARGET 2026	PAGU INDIKATIF (Rp)	LOKASI	SUMBER DANA	PRIORITAS			TARGET	PAGU INDIKATIF (Rp)	
											NASIONAL	DAERAH				
1	2	3	4	5	6	7	8	9	10	11	12	13	14	15	16	17
2.	**5.03.02**	**PROGRAM KEPEGAWAIAN DAERAH**	***Persentase Pelanggaran pegawai*** ***Rasio Pegawai Fungsional PNS Tidak Termasuk Guru dan Tenaga Kesehatan*** ***Persentase Keterwakilan Perempuan sebagai Pengambilan Keputusan di Lembaga Eksekutif (Esselon I dan II)*** ***Persentase dokumen kepegawaian (pangkat) yang diterbitkan tepat waktu*** ***Persentase dokumen kepegawaian (pensiun dan berkala) yang diterbitkan tepat waktu*** ***Persentase pegawai dengan tingkat pendidikan minimal D4/S1*** ***Persentase pemenuhan kebutuhan pegawai*** ***Persentase pemangku jabatan struktural*** ***Rasio Pegawai Pendidikan Tinggi dan Menegah atau Dasar (PNS tidak termasuk guru dan tenaga kesehatan)*** ***Persentase pemangku jabatan fungsional*** ***Persentase pejabat struktural yang memenuhi standart kompetensi*** ***Persentase akurasi data pegawai*** ***Persentase Aparatur yang berkinerja baik***	**-**			**0,22 persen** **100 persen** **21,88 persen** **35,00 persen** **54,95 persen** **58,71 persen** **63,95 persen** **75,27 persen** **76,11 persen** **77,91 persen** **83,33 persen** **93,88 persen** **99,81 persen**	**840.000.000,00**						**-**	**2.122.367.500,00**	
		[Meningkatnya kualitas layanan administrasi kepegawaian]	**Persentase ASN yang Ditingkatkan Kompetensinya** **Persentase Pegawai dengan SKP Bernilai Baik** **Persentase Pengembangan Karir ASN sesuai dengan Kompetensinya** **Persentase Perencanaan Kebutuhan yang sesuai dengan Formasi**	**100**	**100**	**100**	**100**	**840.000.000,00**	-	-	-	-	-	-	**2.122.367.500,00**	-

NO	KODE	URUSAN / BIDANG URUSAN / PROGRAM / OUTCOME / KEGIATAN / SUB KEGIATAN	INDIKATOR PROGRAM / KEGIATAN / SUB KEGIATAN	TARGET AKHIR PERIODE RENSTRA OPD	REALISASI CAPAIAN RENJA OPD TAHUN 2024	PRAKIRAAN CAPAIAN TARGET RENJA OPD TAHUN 2025	CAPAIAN KINERJA DAN KERANGKA PENDANAAN						KELOMPOK SASARAN	PRAKIRAAN MAJU RENCANA TAHUN 2027		PERANGKAT DAERAH PENANGGUNG JAWAB
							TARGET 2026	PAGU INDIKATIF (Rp)	LOKASI	SUMBER DANA	PRIORITAS			TARGET	PAGU INDIKATIF (Rp)	
											NASIONAL	DAERAH				
1	2	3	4	5	6	7	8	9	10	11	12	13	14	15	16	17
	5.03.02.2.01	Pengadaan, Pemberhentian dan Informasi Kepegawaian ASN	*Jumlah dokumen kepegawaian yang disusun*	-			8435 dokumen	300.000.000,00			Memperkuat reformasi politik, hukum dan birokrasi, serta memperkuat pencegahan dan pemberantasan korupsi, narkoba, judi, dan penyeludupan.	JATIM BERKAH-AMANAH Memperkuat Penyelenggaraan Tata Kelola Pemerintahan yang Baik, Bersih, Efektif, Berdaya Guna dan Partisipatif 4. Pembangunan Pemerintahan	ASN	-	997.367.500,00	BADAN KEPEGAWAIAN DAN PENGEMBANGAN SUMBER DAYA MANUSIA
	5.03.02.2.01.0002	Penyusunan Rencana Kebutuhan, Jenis dan Jumlah Jabatan untuk Pelaksanaan Pengadaan ASN														
			Jumlah Dokumen Hasil Penyusunan Rencana Kebutuhan, Jenis dan Jumlah Jabatan untuk Pelaksanaan Pengadaan ASN				2 Dokumen	130.286.900,00	Kab. Bondowoso, Semua Kecamatan, Semua Kel/Desa	SISA LEBIH PERHITUNGAN ANGGARAN TAHUN SEBELUMNYA	Memperkuat reformasi politik, hukum dan birokrasi, serta memperkuat pencegahan dan pemberantasan korupsi, narkoba, judi, dan penyeludupan.	JATIM BERKAH-AMANAH Memperkuat Penyelenggaraan Tata Kelola Pemerintahan yang Baik, Bersih, Efektif, Berdaya Guna dan Partisipatif 4. Pembangunan Pemerintahan	ASN		800.000.000,00	BADAN KEPEGAWAIAN DAN PENGEMBANGAN SUMBER DAYA MANUSIA
	5.03.02.2.01.0006	Koordinasi Pelaksanaan Administrasi Pemberhentian														
			Jumlah Dokumen Hasil kegiatan Koordinasi Pelaksanaan Administrasi Pemberhentian				300 Dokumen	44.954.950,00	Kab. Bondowoso, Semua Kecamatan, Semua Kel/Desa	SISA LEBIH PERHITUNGAN ANGGARAN TAHUN SEBELUMNYA	Memperkuat reformasi politik, hukum dan birokrasi, serta memperkuat pencegahan dan pemberantasan korupsi, narkoba, judi, dan penyeludupan.	JATIM BERKAH-AMANAH Memperkuat Penyelenggaraan Tata Kelola Pemerintahan yang Baik, Bersih, Efektif, Berdaya Guna dan Partisipatif 4. Pembangunan Pemerintahan	ASN		50.000.000,00	BADAN KEPEGAWAIAN DAN PENGEMBANGAN SUMBER DAYA MANUSIA
	5.03.02.2.01.0010	Pengelolaan Sistem Informasi Kepegawaian														

NO	KODE	URUSAN / BIDANG URUSAN / PROGRAM / OUTCOME / KEGIATAN / SUB KEGIATAN	INDIKATOR PROGRAM / KEGIATAN / SUB KEGIATAN	TARGET AKHIR PERIODE RENSTRA OPD	REALISASI CAPAIAN RENJA OPD TAHUN 2024	PRAKIRAAN CAPAIAN TARGET RENJA OPD TAHUN 2025	CAPAIAN KINERJA DAN KERANGKA PENDANAAN						KELOMPOK SASARAN	PRAKIRAAN MAJU RENCANA TAHUN 2027		PERANGKAT DAERAH PENANGGUNG JAWAB
							TARGET 2026	PAGU INDIKATIF (Rp)	LOKASI	SUMBER DANA	PRIORITAS			TARGET	PAGU INDIKATIF (Rp)	
											NASIONAL	DAERAH				
1	2	3	4	5	6	7	8	9	10	11	12	13	14	15	16	17
			Jumlah Dokumen Hasil Pengelolaan Sistem Informasi Kepegawaian				8435 Dokumen	80.396.150,00	Kab. Bondowoso, Semua Kecamatan, Semua Kel/Desa	SISA LEBIH PERHITUNGAN ANGGARAN TAHUN SEBELUMNYA	Memperkuat reformasi politik, hukum dan birokrasi, serta memperkuat pencegahan dan pemberantasan korupsi, narkoba, judi, dan penyeludupan.	JATIM BERKAH-AMANAH Memperkuat Penyelenggaraan Tata Kelola Pemerintahan yang Baik, Bersih, Efektif, Berdaya Guna dan Partisipatif 4. Pembangunan Pemerintahan	ASN		100.000.000,00	BADAN KEPEGAWAIAN DAN PENGEMBANGAN SUMBER DAYA MANUSIA
	5.03.02.2.01.0011	Pengelolaan Data Kepegawaian														
			Jumlah Dokumen Hasil Pengelolaan Data Kepegawaian				5320 Dokumen	10.753.500,00	Kab. Bondowoso, Semua Kecamatan, Semua Kel/Desa	SISA LEBIH PERHITUNGAN ANGGARAN TAHUN SEBELUMNYA	Memperkuat reformasi politik, hukum dan birokrasi, serta memperkuat pencegahan dan pemberantasan korupsi, narkoba, judi, dan penyeludupan.	JATIM BERKAH-AMANAH Memperkuat Penyelenggaraan Tata Kelola Pemerintahan yang Baik, Bersih, Efektif, Berdaya Guna dan Partisipatif 4. Pembangunan Pemerintahan	ASN		19.024.000,00	BADAN KEPEGAWAIAN DAN PENGEMBANGAN SUMBER DAYA MANUSIA
	5.03.02.2.01.0012	Evaluasi Data, Informasi dan Sistem Informasi Kepegawaian														
			Jumlah Laporan Hasil Evaluasi Data, Informasi dan Sistem Informasi Kepegawaian				1 Laporan	33.608.500,00	Kab. Bondowoso, Semua Kecamatan, Semua Kel/Desa	SISA LEBIH PERHITUNGAN ANGGARAN TAHUN SEBELUMNYA	Memperkuat reformasi politik, hukum dan birokrasi, serta memperkuat pencegahan dan pemberantasan korupsi, narkoba, judi, dan penyeludupan.	JATIM BERKAH-AMANAH Memperkuat Penyelenggaraan Tata Kelola Pemerintahan yang Baik, Bersih, Efektif, Berdaya Guna dan Partisipatif 4. Pembangunan Pemerintahan	ASN		28.343.500,00	BADAN KEPEGAWAIAN DAN PENGEMBANGAN SUMBER DAYA MANUSIA

NO	KODE	URUSAN / BIDANG URUSAN / PROGRAM / OUTCOME / KEGIATAN / SUB KEGIATAN	INDIKATOR PROGRAM / KEGIATAN / SUB KEGIATAN	TARGET AKHIR PERIODE RENSTRA OPD	REALISASI CAPAIAN RENJA OPD TAHUN 2024	PRAKIRAAN CAPAIAN TARGET RENJA OPD TAHUN 2025	CAPAIAN KINERJA DAN KERANGKA PENDANAAN						KELOMPOK SASARAN	PRAKIRAAN MAJU RENCANA TAHUN 2027		PERANGKAT DAERAH PENANGGUNG JAWAB
							TARGET 2026	PAGU INDIKATIF (Rp)	LOKASI	SUMBER DANA	PRIORITAS			TARGET	PAGU INDIKATIF (Rp)	
											NASIONAL	DAERAH				
1	2	3	4	5	6	7	8	9	10	11	12	13	14	15	16	17
	5.03.02.2.02	Mutasi dan Promosi ASN	*Jumlah mutasi pegawai*	-			3590 orang	140.000.000,00			Memperkuat reformasi politik, hukum dan birokrasi, serta memperkuat pencegahan dan pemberantasan korupsi, narkoba, judi, dan penyeludupan.	JATIM BERKAH-AMANAH Memperkuat Penyelenggaraan Tata Kelola Pemerintahan yang Baik, Bersih, Efektif, Berdaya Guna dan Partisipatif 4. Pembangunan Pemerintahan	ASN	-	475.000.000,00	BADAN KEPEGAWAIAN DAN PENGEMBANGAN SUMBER DAYA MANUSIA
	5.03.02.2.02.0001	Pengelolaan Mutasi ASN														
			Jumlah Dokumen Hasil Pelaksanaan Mutasi Jabatan Pimpinan Tinggi, Jabatan Administrasi, Jabatan Pelaksana dan Mutasi ASN antar Daerah				3590 Dokumen	100.000.000,00	Kab. Bondowoso, Semua Kecamatan, Semua Kel/Desa	SISA LEBIH PERHITUNGAN ANGGARAN TAHUN SEBELUMNYA, DANA BAGI HASIL (DBH)	Memperkuat reformasi politik, hukum dan birokrasi, serta memperkuat pencegahan dan pemberantasan korupsi, narkoba, judi, dan penyeludupan.	JATIM BERKAH-AMANAH Memperkuat Penyelenggaraan Tata Kelola Pemerintahan yang Baik, Bersih, Efektif, Berdaya Guna dan Partisipatif 4. Pembangunan Pemerintahan	ASN		250.000.000,00	BADAN KEPEGAWAIAN DAN PENGEMBANGAN SUMBER DAYA MANUSIA
	5.03.02.2.02.0002	Pengelolaan Kenaikan Pangkat ASN														
			Jumlah Pengelolaan Kenaikan Pangkat ASN				1650 Dokumen	40.000.000,00	Kab. Bondowoso, Semua Kecamatan, Semua Kel/Desa	SISA LEBIH PERHITUNGAN ANGGARAN TAHUN SEBELUMNYA, DANA BAGI HASIL (DBH)	Memperkuat reformasi politik, hukum dan birokrasi, serta memperkuat pencegahan dan pemberantasan korupsi, narkoba, judi, dan penyeludupan.	JATIM BERKAH-AMANAH Memperkuat Penyelenggaraan Tata Kelola Pemerintahan yang Baik, Bersih, Efektif, Berdaya Guna dan Partisipatif 4. Pembangunan Pemerintahan	ASN		75.000.000,00	BADAN KEPEGAWAIAN DAN PENGEMBANGAN SUMBER DAYA MANUSIA
	5.03.02.2.02.0003	Pengelolaan Promosi ASN														

NO	KODE	URUSAN / BIDANG URUSAN / PROGRAM / OUTCOME / KEGIATAN / SUB KEGIATAN	INDIKATOR PROGRAM / KEGIATAN / SUB KEGIATAN	TARGET AKHIR PERIODE RENSTRA OPD	REALISASI CAPAIAN RENJA OPD TAHUN 2024	PRAKIRAAN CAPAIAN TARGET RENJA OPD TAHUN 2025	CAPAIAN KINERJA DAN KERANGKA PENDANAAN						KELOMPOK SASARAN	PRAKIRAAN MAJU RENCANA TAHUN 2027		PERANGKAT DAERAH PENANGGUNG JAWAB
							TARGET 2026	PAGU INDIKATIF (Rp)	LOKASI	SUMBER DANA	PRIORITAS			TARGET	PAGU INDIKATIF (Rp)	
											NASIONAL	DAERAH				
1	2	3	4	5	6	7	8	9	10	11	12	13	14	15	16	17
			Jumlah Dokumen Hasil Pengelolaan Promosi ASN				4 Dokumen	0,00	Kab. Bondowoso, Semua Kecamatan, Semua Kel/Desa	SISA LEBIH PERHITUNGAN ANGGARAN TAHUN SEBELUMNYA, DANA BAGI HASIL (DBH)	Memperkuat reformasi politik, hukum dan birokrasi, serta memperkuat pencegahan dan pemberantasan korupsi, narkoba, judi, dan penyeludupan.	JATIM BERKAH-AMANAH Memperkuat Penyelenggaraan Tata Kelola Pemerintahan yang Baik, Bersih, Efektif, Berdaya Guna dan Partisipatif 4. Pembangunan Pemerintahan	ASN		150.000.000,00	BADAN KEPEGAWAIAN DAN PENGEMBANGAN SUMBER DAYA MANUSIA
	5.03.02.2.03	Pengembangan Kompetensi ASN	*Jumlah ASN yang mengikuti pengembangan kompetensi*	-			300 orang	200.000.000,00			Memperkuat reformasi politik, hukum dan birokrasi, serta memperkuat pencegahan dan pemberantasan korupsi, narkoba, judi, dan penyeludupan.	JATIM BERKAH-AMANAH Memperkuat Penyelenggaraan Tata Kelola Pemerintahan yang Baik, Bersih, Efektif, Berdaya Guna dan Partisipatif 4. Pembangunan Pemerintahan	ASN	-	225.000.000,00	BADAN KEPEGAWAIAN DAN PENGEMBANGAN SUMBER DAYA MANUSIA
	5.03.02.2.03.0001	Peningkatan Kapasitas Kinerja ASN														
			Jumlah ASN yang Meningkat Kapasitasnya				150 Orang	0,00	Kab. Bondowoso, Semua Kecamatan, Semua Kel/Desa	SISA LEBIH PERHITUNGAN ANGGARAN TAHUN SEBELUMNYA, DANA BAGI HASIL (DBH)	Memperkuat reformasi politik, hukum dan birokrasi, serta memperkuat pencegahan dan pemberantasan korupsi, narkoba, judi, dan penyeludupan.	JATIM BERKAH-AMANAH Memperkuat Penyelenggaraan Tata Kelola Pemerintahan yang Baik, Bersih, Efektif, Berdaya Guna dan Partisipatif 4. Pembangunan Pemerintahan	ASN		100.000.000,00	BADAN KEPEGAWAIAN DAN PENGEMBANGAN SUMBER DAYA MANUSIA
	5.03.02.2.03.0002	Pengelolaan Assessment Center														

NO	KODE	URUSAN / BIDANG URUSAN / PROGRAM / OUTCOME / KEGIATAN / SUB KEGIATAN	INDIKATOR PROGRAM / KEGIATAN / SUB KEGIATAN	TARGET AKHIR PERIODE RENSTRA OPD	REALISASI CAPAIAN RENJA OPD TAHUN 2024	PRAKIRAAN CAPAIAN TARGET RENJA OPD TAHUN 2025	CAPAIAN KINERJA DAN KERANGKA PENDANAAN						KELOMPOK SASARAN	PRAKIRAAN MAJU RENCANA TAHUN 2027		PERANGKAT DAERAH PENANGGUNG JAWAB
							TARGET 2026	PAGU INDIKATIF (Rp)	LOKASI	SUMBER DANA	PRIORITAS			TARGET	PAGU INDIKATIF (Rp)	
											NASIONAL	DAERAH				
1	2	3	4	5	6	7	8	9	10	11	12	13	14	15	16	17
			Jumlah Dokumen Pengelolaan Assessment Center				30 Dokumen	200.000.000,00	Kab. Bondowoso, Semua Kecamatan, Semua Kel/Desa	SISA LEBIH PERHITUNGAN ANGGARAN TAHUN SEBELUMNYA, DANA BAGI HASIL (DBH)	Memperkuat reformasi politik, hukum dan birokrasi, serta memperkuat pencegahan dan pemberantasan korupsi, narkoba, judi, dan penyeludupan.	JATIM BERKAH-AMANAH Memperkuat Penyelenggaraan Tata Kelola Pemerintahan yang Baik, Bersih, Efektif, Berdaya Guna dan Partisipatif 4. Pembangunan Pemerintahan	ASN		100.000.000,00	BADAN KEPEGAWAIAN DAN PENGEMBANGAN SUMBER DAYA MANUSIA
	5.03.02.2.03.0015	Evaluasi Pengembangan Jabatan Fungsional														
			Jumlah Dokumen Hasil Evaluasi Pengembangan Jabatan Fungsional				100 Laporan	0,00	Kab. Bondowoso, Semua Kecamatan, Semua Kel/Desa	SISA LEBIH PERHITUNGAN ANGGARAN TAHUN SEBELUMNYA, DANA BAGI HASIL (DBH)	Memperkuat reformasi politik, hukum dan birokrasi, serta memperkuat pencegahan dan pemberantasan korupsi, narkoba, judi, dan penyeludupan.	JATIM BERKAH-AMANAH Memperkuat Penyelenggaraan Tata Kelola Pemerintahan yang Baik, Bersih, Efektif, Berdaya Guna dan Partisipatif 4. Pembangunan Pemerintahan	ASN		25.000.000,00	BADAN KEPEGAWAIAN DAN PENGEMBANGAN SUMBER DAYA MANUSIA
		-	**-**	**-**	**-**	**-**	**-**	**840.000.000,00**	-	-	-	-	-	-	**2.122.367.500,00**	-
	5.03.02.2.04	Penilaian dan Evaluasi Kinerja Aparatur	*Jumlah ASN yang berprestasi kerja baik*	-			8235 orang	200.000.000,00			Memperkuat reformasi politik, hukum dan birokrasi, serta memperkuat pencegahan dan pemberantasan korupsi, narkoba, judi, dan penyeludupan.	JATIM BERKAH-AMANAH Memperkuat Penyelenggaraan Tata Kelola Pemerintahan yang Baik, Bersih, Efektif, Berdaya Guna dan Partisipatif 4. Pembangunan Pemerintahan	ASN	-	425.000.000,00	BADAN KEPEGAWAIAN DAN PENGEMBANGAN SUMBER DAYA MANUSIA
	5.03.02.2.04.0001	Penyusunan Kebijakan Penilaian dan Evaluasi Kinerja Aparatur														

NO	KODE	URUSAN / BIDANG URUSAN / PROGRAM / OUTCOME / KEGIATAN / SUB KEGIATAN	INDIKATOR PROGRAM / KEGIATAN / SUB KEGIATAN	TARGET AKHIR PERIODE RENSTRA OPD	REALISASI CAPAIAN RENJA OPD TAHUN 2024	PRAKIRAAN CAPAIAN TARGET RENJA OPD TAHUN 2025	CAPAIAN KINERJA DAN KERANGKA PENDANAAN						KELOMPOK SASARAN	PRAKIRAAN MAJU RENCANA TAHUN 2027		PERANGKAT DAERAH PENANGGUNG JAWAB
							TARGET 2026	PAGU INDIKATIF (Rp)	LOKASI	SUMBER DANA	PRIORITAS			TARGET	PAGU INDIKATIF (Rp)	
											NASIONAL	DAERAH				
1	2	3	4	5	6	7	8	9	10	11	12	13	14	15	16	17
			Jumlah Dokumen Hasil Penyusunan Kebijakan Penilaian dan Evaluasi Kinerja Aparatur				162 Dokumen	55.000.000,00	Kab. Bondowoso, Semua Kecamatan, Semua Kel/Desa	SISA LEBIH PERHITUNGAN ANGGARAN TAHUN SEBELUMNYA, DANA BAGI HASIL (DBH)	Memperkuat reformasi politik, hukum dan birokrasi, serta memperkuat pencegahan dan pemberantasan korupsi, narkoba, judi, dan penyeludupan.	JATIM BERKAH-AMANAH Memperkuat Penyelenggaraan Tata Kelola Pemerintahan yang Baik, Bersih, Efektif, Berdaya Guna dan Partisipatif 4. Pembangunan Pemerintahan	ASN		100.000.000,00	BADAN KEPEGAWAIAN DAN PENGEMBANGAN SUMBER DAYA MANUSIA
		[Meningkatnya kualitas layanan administrasi kepegawaian]	**Persentase ASN yang Ditingkatkan Kompetensinya** **Persentase Pegawai dengan SKP Bernilai Baik** **Persentase Pengembangan Karir ASN sesuai dengan Kompetensinya** **Persentase Perencanaan Kebutuhan yang sesuai dengan Formasi**	**100**	**100**	**100**	**100**	**840.000.000,00**	-	-	-	-	-	-	**2.122.367.500,00**	-
	5.03.02.2.04.0004	Pengelolaan Pemberian Penghargaan bagi Pegawai														
			Jumlah ASN yang Diberikan Penghargaan				150 Orang	15.000.000,00	Kab. Bondowoso, Semua Kecamatan, Semua Kel/Desa	SISA LEBIH PERHITUNGAN ANGGARAN TAHUN SEBELUMNYA, DANA BAGI HASIL (DBH)	Memperkuat reformasi politik, hukum dan birokrasi, serta memperkuat pencegahan dan pemberantasan korupsi, narkoba, judi, dan penyeludupan.	JATIM BERKAH-AMANAH Memperkuat Penyelenggaraan Tata Kelola Pemerintahan yang Baik, Bersih, Efektif, Berdaya Guna dan Partisipatif 4. Pembangunan Pemerintahan	ASN		100.000.000,00	BADAN KEPEGAWAIAN DAN PENGEMBANGAN SUMBER DAYA MANUSIA
	5.03.02.2.04.0007	Pembinaan Disiplin ASN														

NO	KODE	URUSAN / BIDANG URUSAN / PROGRAM / OUTCOME / KEGIATAN / SUB KEGIATAN	INDIKATOR PROGRAM / KEGIATAN / SUB KEGIATAN	TARGET AKHIR PERIODE RENSTRA OPD	REALISASI CAPAIAN RENJA OPD TAHUN 2024	PRAKIRAAN CAPAIAN TARGET RENJA OPD TAHUN 2025	CAPAIAN KINERJA DAN KERANGKA PENDANAAN						KELOMPOK SASARAN	PRAKIRAAN MAJU RENCANA TAHUN 2027		PERANGKAT DAERAH PENANGGUNG JAWAB
							TARGET 2026	PAGU INDIKATIF (Rp)	LOKASI	SUMBER DANA	PRIORITAS			TARGET	PAGU INDIKATIF (Rp)	
											NASIONAL	DAERAH				
1	2	3	4	5	6	7	8	9	10	11	12	13	14	15	16	17
			Jumlah ASN yang Mendapatkan Pembinaan Kedisiplinan				20 Orang	113.500.000,00	Kab. Bondowoso, Semua Kecamatan, Semua Kel/Desa	SISA LEBIH PERHITUNGAN ANGGARAN TAHUN SEBELUMNYA, DANA BAGI HASIL (DBH)	Memperkuat reformasi politik, hukum dan birokrasi, serta memperkuat pencegahan dan pemberantasan korupsi, narkoba, judi, dan penyeludupan.	JATIM BERKAH-AMANAH Memperkuat Penyelenggaraan Tata Kelola Pemerintahan yang Baik, Bersih, Efektif, Berdaya Guna dan Partisipatif 4. Pembangunan Pemerintahan	ASN		150.000.000,00	BADAN KEPEGAWAIAN DAN PENGEMBANGAN SUMBER DAYA MANUSIA
	5.03.02.2.04.0009	Pelayanan Proses Izin Perceraian Pegawai														
			Jumlah Dokumen Proses Izin Perceraian Pegawai yang Dilayani				20 Dokumen	16.500.000,00	Kab. Bondowoso, Semua Kecamatan, Semua Kel/Desa	SISA LEBIH PERHITUNGAN ANGGARAN TAHUN SEBELUMNYA, DANA BAGI HASIL (DBH)	Memperkuat reformasi politik, hukum dan birokrasi, serta memperkuat pencegahan dan pemberantasan korupsi, narkoba, judi, dan penyeludupan.	JATIM BERKAH-AMANAH Memperkuat Penyelenggaraan Tata Kelola Pemerintahan yang Baik, Bersih, Efektif, Berdaya Guna dan Partisipatif 4. Pembangunan Pemerintahan	ASN		75.000.000,00	BADAN KEPEGAWAIAN DAN PENGEMBANGAN SUMBER DAYA MANUSIA
	5.04	**PENDIDIKAN DAN PELATIHAN**						**425.000.000,00**							**970.000.000,00**	
1.	**5.04.02**	**PROGRAM PENGEMBANGAN SUMBER DAYA MANUSIA**	***Persentase pemenuhan kebutuhan diklat*** ***Persentase ASN yang memenuhi pendidikan dan pelatihan 20 JP*** ***Rasio Jabatan Fungsional Bersertifikat Kompetensi PNS Tidak termasuk Guru dan Tenaga Kesehatan*** ***Persentase ASN yang lulus diklat dengan nilai memuaskan***	**-**			**22,92 persen** **48,21 persen** **82,35 persen** **96,00 persen**	**425.000.000,00**						**-**	**970.000.000,00**	

NO	KODE	URUSAN / BIDANG URUSAN / PROGRAM / OUTCOME / KEGIATAN / SUB KEGIATAN	INDIKATOR PROGRAM / KEGIATAN / SUB KEGIATAN	TARGET AKHIR PERIODE RENSTRA OPD	REALISASI CAPAIAN RENJA OPD TAHUN 2024	PRAKIRAAN CAPAIAN TARGET RENJA OPD TAHUN 2025	CAPAIAN KINERJA DAN KERANGKA PENDANAAN						KELOMPOK SASARAN	PRAKIRAAN MAJU RENCANA TAHUN 2027		PERANGKAT DAERAH PENANGGUNG JAWAB
							TARGET 2026	PAGU INDIKATIF (Rp)	LOKASI	SUMBER DANA	PRIORITAS			TARGET	PAGU INDIKATIF (Rp)	
											NASIONAL	DAERAH				
1	2	3	4	5	6	7	8	9	10	11	12	13	14	15	16	17
		[Meningkatnya layanan pengembangan kompetensi dasar, kader, manajerial dan fungsional]	**Persentase ASN yang Memiliki Sertifikasi Kompetensi** **Persentase ASN yang Mendapatakan Pengembangan Kompetensi Teknis** **Persentase ASN yang mendapatkan pengembangan kompetensi dasar, manajerial, dan fungsional** **Persentase Realisasi Pendidikan dan Pelatihan yang Dilaksanakan**	**100**	**100**	**100**	**100**	**425.000.000,00**	-	-	-	-	-	-	**970.000.000,00**	-
	5.04.02.2.01	Pengembangan Kompetensi Teknis	*Jumlah penyelenggaraan pengembangan kompetensi teknis*	-			2 Jenis/Aktifitas	0,00			Memperkuat reformasi politik, hukum dan birokrasi, serta memperkuat pencegahan dan pemberantasan korupsi, narkoba, judi, dan penyeludupan.	4. Pembangunan Pemerintahan	ASN	-	160.000.000,00	BADAN KEPEGAWAIAN DAN PENGEMBANGAN SUMBER DAYA MANUSIA
	5.04.02.2.01.0003	Penyelenggaraan Pengembangan Kompetensi Teknis Umum, Inti, dan Pilihan bagi Jabatan Administrasi Penyelenggara Urusan Pemerintahan Konkuren, Perangkat Daerah Penunjang, dan Urusan Pemerintahan Umum														
			Jumlah ASN yang Mengikuti Pengembangan Kompetensi				30 Orang	0,00	Kab. Bondowoso, Semua Kecamatan, Semua Kel/Desa	SISA LEBIH PERHITUNGAN ANGGARAN TAHUN SEBELUMNYA, DANA BAGI HASIL (DBH)	Memperkuat reformasi politik, hukum dan birokrasi, serta memperkuat pencegahan dan pemberantasan korupsi, narkoba, judi, dan penyeludupan.	4. Pembangunan Pemerintahan	ASN		150.000.000,00	BADAN KEPEGAWAIAN DAN PENGEMBANGAN SUMBER DAYA MANUSIA
	5.04.02.2.01.0004	Pembinaan, Pengoordinasian, Fasilitasi, Pemantauan, Evaluasi, dan Pelaporan Pengembangan Kompetensi Teknis Umum, Inti, dan Pilihan bagi Jabatan Administrasi Penyelenggara Urusan Pemerintahan Konkuren, Perangkat Daerah Penunjang, dan Urusan Pemerintahan Umum														

NO	KODE	URUSAN / BIDANG URUSAN / PROGRAM / OUTCOME / KEGIATAN / SUB KEGIATAN	INDIKATOR PROGRAM / KEGIATAN / SUB KEGIATAN	TARGET AKHIR PERIODE RENSTRA OPD	REALISASI CAPAIAN RENJA OPD TAHUN 2024	PRAKIRAAN CAPAIAN TARGET RENJA OPD TAHUN 2025	CAPAIAN KINERJA DAN KERANGKA PENDANAAN						KELOMPOK SASARAN	PRAKIRAAN MAJU RENCANA TAHUN 2027		PERANGKAT DAERAH PENANGGUNG JAWAB
							TARGET 2026	PAGU INDIKATIF (Rp)	LOKASI	SUMBER DANA	PRIORITAS			TARGET	PAGU INDIKATIF (Rp)	
											NASIONAL	DAERAH				
1	2	3	4	5	6	7	8	9	10	11	12	13	14	15	16	17
			Jumlah Dokumen Hasil Pembinaan, Pengoordinasian, Fasilitasi, Pemantauan, Evaluasi, dan Pelaporan Pengembangan Kompetensi Teknis Umum, Inti, dan Pilihan bagi Jabatan Administrasi Penyelenggara Urusan Pemerintahan Konkuren, Perangkat Daerah Penunjang, dan Urusan Pemerintahan Umum				1 Dokumen	0,00	Kab. Bondowoso, Semua Kecamatan, Semua Kel/Desa	SISA LEBIH PERHITUNGAN ANGGARAN TAHUN SEBELUMNYA, DANA BAGI HASIL (DBH)	Memperkuat reformasi politik, hukum dan birokrasi, serta memperkuat pencegahan dan pemberantasan korupsi, narkoba, judi, dan penyeludupan.	4. Pembangunan Pemerintahan	ASN		10.000.000,00	BADAN KEPEGAWAIAN DAN PENGEMBANGAN SUMBER DAYA MANUSIA
	5.04.02.2.02	Sertifikasi, Kelembagaan, Pengembangan Kompetensi Manajerial dan Fungsional	*Jumlah diklat pengembangan kompetensi manajerial dan fungsional yang dilaksanakan*	-			3 Jenis/Aktifitas	425.000.000,00			Memperkuat reformasi politik, hukum dan birokrasi, serta memperkuat pencegahan dan pemberantasan korupsi, narkoba, judi, dan penyeludupan.	4. Pembangunan Pemerintahan	ASN	-	810.000.000,00	BADAN KEPEGAWAIAN DAN PENGEMBANGAN SUMBER DAYA MANUSIA
	5.04.02.2.02.0003	Pelaksanaan Sertifikasi Kompetensi di Lingkungan Pemerintah Kabupaten/Kota														
			Jumlah ASN yang Tersertifikasi Lingkup Kabupaten/Kota				14 Orang	0,00	Kab. Bondowoso, Semua Kecamatan, Semua Kel/Desa	SISA LEBIH PERHITUNGAN ANGGARAN TAHUN SEBELUMNYA, DANA BAGI HASIL (DBH)	Memperkuat reformasi politik, hukum dan birokrasi, serta memperkuat pencegahan dan pemberantasan korupsi, narkoba, judi, dan penyeludupan.	4. Pembangunan Pemerintahan	ASN		100.000.000,00	BADAN KEPEGAWAIAN DAN PENGEMBANGAN SUMBER DAYA MANUSIA
	5.04.02.2.02.0007	Penyelenggaraan Pengembangan Kompetensi bagi Pimpinan Daerah, Jabatan Pimpinan Tinggi, Jabatan Fungsional, Kepemimpinan, dan Prajabatan														

NO	KODE	URUSAN / BIDANG URUSAN / PROGRAM / OUTCOME / KEGIATAN / SUB KEGIATAN	INDIKATOR PROGRAM / KEGIATAN / SUB KEGIATAN	TARGET AKHIR PERIODE RENSTRA OPD	REALISASI CAPAIAN RENJA OPD TAHUN 2024	PRAKIRAAN CAPAIAN TARGET RENJA OPD TAHUN 2025	CAPAIAN KINERJA DAN KERANGKA PENDANAAN						KELOMPOK SASARAN	PRAKIRAAN MAJU RENCANA TAHUN 2027		PERANGKAT DAERAH PENANGGUNG JAWAB
							TARGET 2026	PAGU INDIKATIF (Rp)	LOKASI	SUMBER DANA	PRIORITAS			TARGET	PAGU INDIKATIF (Rp)	
											NASIONAL	DAERAH				
1	2	3	4	5	6	7	8	9	10	11	12	13	14	15	16	17
			Jumlah Laporan Hasil Penyelenggaraan Pengembangan Kompetensi bagi Pimpinan Daerah, Jabatan Pimpinan Tinggi, Jabatan Fungsional, Kepemimpinan, dan Prajabatan				4 Laporan	425.000.000,00	Kab. Bondowoso, Semua Kecamatan, Semua Kel/Desa	SISA LEBIH PERHITUNGAN ANGGARAN TAHUN SEBELUMNYA, DANA BAGI HASIL (DBH)	Memperkuat reformasi politik, hukum dan birokrasi, serta memperkuat pencegahan dan pemberantasan korupsi, narkoba, judi, dan penyeludupan.	JATIM BERKAH-AMANAH Memperkuat Penyelenggaraan Tata Kelola Pemerintahan yang Baik, Bersih, Efektif, Berdaya Guna dan Partisipatif 4. Pembangunan Pemerintahan	ASN		700.000.000,00	BADAN KEPEGAWAIAN DAN PENGEMBANGAN SUMBER DAYA MANUSIA
	5.04.02.2.02.0008	Pembinaan, Pengoordinasian, Fasilitasi, Pemantauan, Evaluasi, dan Pelaporan Pelaksanaan Sertifikasi, Pengelolaan Kelembagaan dan Tenaga Pengembang Kompetensi, Pengelolaan Sumber Belajar, dan Kerja Sama, serta Pengembangan Kompetensi Pimpinan Daerah, Jabatan Pimpinan Tinggi, Kepemimpinan, dan Prajabatan														
			Jumlah Dokumen Hasil Pembinaan, Koordinasi, Fasilitasi, Pemantauan, Evaluasi, dan Pelaporan Pelaksanaan Sertifikasi, Pengelolaan Kelembagaan dan Tenaga Pengembang Kompetensi, Pengelolaan Sumber Belajar, dan Kerja Sama				1 Dokumen	0,00	Kab. Bondowoso, Semua Kecamatan, Semua Kel/Desa	SISA LEBIH PERHITUNGAN ANGGARAN TAHUN SEBELUMNYA	Memperkuat reformasi politik, hukum dan birokrasi, serta memperkuat pencegahan dan pemberantasan korupsi, narkoba, judi, dan penyeludupan.	4. Pembangunan Pemerintahan	ASN		10.000.000,00	BADAN KEPEGAWAIAN DAN PENGEMBANGAN SUMBER DAYA MANUSIA
	J U M L A H							**7.149.940.325,00**							**8.637.710.900,00**	

RENCANA KERJA ORGANISASI PERANGKAT DAERAH (RENJA OPD)
INSPEKTORAT KAB. BONDOWOSO
TAHUN 2026

NO	KODE	URUSAN / BIDANG URUSAN / PROGRAM / OUTCOME / KEGIATAN / SUB KEGIATAN	INDIKATOR PROGRAM / KEGIATAN / SUB KEGIATAN	TARGET AKHIR PERIODE RENSTRA OPD	REALISASI CAPAIAN RENJA OPD TAHUN 2024	PRAKIRAAN CAPAIAN TARGET RENJA OPD TAHUN 2025	CAPAIAN KINERJA DAN KERANGKA PENDANAAN						KELOMPOK SASARAN	PRAKIRAAN MAJU RENCANA TAHUN 2027		PERANGKAT DAERAH PENANGGUNG JAWAB
							TARGET 2026	PAGU INDIKATIF (Rp)	LOKASI	SUMBER DANA	PRIORITAS			TARGET	PAGU INDIKATIF (Rp)	
											NASIONAL	DAERAH				
1	2	3	4	5	6	7	8	9	10	11	12	13	14	15	16	17
		INSPEKTORAT						**9.437.512.554,00**							**6.469.342.500,00**	
	6	**UNSUR PENGAWASAN URUSAN PEMERINTAHAN**						**9.437.512.554,00**							**6.469.342.500,00**	
	6.01	**INSPEKTORAT DAERAH**						**9.437.512.554,00**							**6.469.342.500,00**	
1.	**6.01.01**	**PROGRAM PENUNJANG URUSAN PEMERINTAHAN DAERAH KABUPATEN/KOTA**	***persentase dokumen penyelenggaraan pemerintahan yang sesuai pedoman yang disusun tepat waktu***	**-**			**100 %**	**6.553.410.054,00**						**-**	**4.519.878.000,00**	
		[Meningkatnya Penyelenggaraan Urusan Pemerintahan Daerah dengan Baik dan Efisien]	**Persentase Dokumen Perencanaan dan Evaluasi yang disusun** **Persentase Laporan Keuangan yang disusun** **Persentase Sarana dan Prasarana Aparatur yang layak fungsi**	**100**	**100**	**100**	**100**	**6.553.410.054,00**	-	-	-	-	-	-	**4.519.878.000,00**	-
	6.01.01.2.01	Perencanaan, Penganggaran, dan Evaluasi Kinerja Perangkat Daerah	*Jumlah dokumen perencanaan, evaluasi dan penyelenggaraan pemerintahan yang sesuai pedoman yang disusun*	-			14 Dokumen	55.300.000,00			Memperkuat reformasi politik, hukum dan birokrasi, serta memperkuat pencegahan dan pemberantasan korupsi, narkoba, judi, dan penyeludupan.	JATIM BERKAH-AMANAH Memperkuat Penyelenggaraan Tata Kelola Pemerintahan yang Baik, Bersih, Efektif, Berdaya Guna dan Partisipatif 4. Pembangunan Pemerintahan	OPD, ASN	-	10.000.000,00	INSPEKTORAT
	6.01.01.2.01.0001	Penyusunan Dokumen Perencanaan Perangkat Daerah														
			Jumlah Dokumen Perencanaan Perangkat Daerah				2 Dokumen	5.000.000,00	Kab. Bondowoso, Semua Kecamatan, Semua Kel/Desa	SISA LEBIH PERHITUNGAN ANGGARAN TAHUN SEBELUMNYA	Memperkuat reformasi politik, hukum dan birokrasi, serta memperkuat pencegahan dan pemberantasan korupsi, narkoba, judi, dan penyeludupan.	JATIM BERKAH-AMANAH Memperkuat Penyelenggaraan Tata Kelola Pemerintahan yang Baik, Bersih, Efektif, Berdaya Guna dan Partisipatif 4. Pembangunan Pemerintahan	OPD, ASN		2.000.000,00	INSPEKTORAT
	6.01.01.2.01.0002	Koordinasi dan Penyusunan Dokumen RKA-SKPD														

NO	KODE	URUSAN / BIDANG URUSAN / PROGRAM / OUTCOME / KEGIATAN / SUB KEGIATAN	INDIKATOR PROGRAM / KEGIATAN / SUB KEGIATAN	TARGET AKHIR PERIODE RENSTRA OPD	REALISASI CAPAIAN RENJA OPD TAHUN 2024	PRAKIRAAN CAPAIAN TARGET RENJA OPD TAHUN 2025	CAPAIAN KINERJA DAN KERANGKA PENDANAAN						KELOMPOK SASARAN	PRAKIRAAN MAJU RENCANA TAHUN 2027		PERANGKAT DAERAH PENANGGUNG JAWAB
							TARGET 2026	PAGU INDIKATIF (Rp)	LOKASI	SUMBER DANA	PRIORITAS			TARGET	PAGU INDIKATIF (Rp)	
											NASIONAL	DAERAH				
1	2	3	4	5	6	7	8	9	10	11	12	13	14	15	16	17
			Jumlah Dokumen RKA-SKPD dan Laporan Hasil Koordinasi Penyusunan Dokumen RKA-SKPD				1 Dokumen	1.500.000,00	Kab. Bondowoso, Semua Kecamatan, Semua Kel/Desa	SISA LEBIH PERHITUNGAN ANGGARAN TAHUN SEBELUMNYA	Memperkuat reformasi politik, hukum dan birokrasi, serta memperkuat pencegahan dan pemberantasan korupsi, narkoba, judi, dan penyeludupan.	JATIM BERKAH-AMANAH Memperkuat Penyelenggaraan Tata Kelola Pemerintahan yang Baik, Bersih, Efektif, Berdaya Guna dan Partisipatif 4. Pembangunan Pemerintahan	OPD, ASN		1.000.000,00	INSPEKTORAT
	6.01.01.2.01.0003	Koordinasi dan Penyusunan Dokumen Perubahan RKA-SKPD														
			Jumlah Dokumen Perubahan RKA-SKPD dan Laporan Hasil Koordinasi Penyusunan Dokumen Perubahan RKA-SKPD				1 Dokumen	1.500.000,00	Kab. Bondowoso, Semua Kecamatan, Semua Kel/Desa	SISA LEBIH PERHITUNGAN ANGGARAN TAHUN SEBELUMNYA	Memperkuat reformasi politik, hukum dan birokrasi, serta memperkuat pencegahan dan pemberantasan korupsi, narkoba, judi, dan penyeludupan.	JATIM BERKAH-AMANAH Memperkuat Penyelenggaraan Tata Kelola Pemerintahan yang Baik, Bersih, Efektif, Berdaya Guna dan Partisipatif 4. Pembangunan Pemerintahan	OPD, ASN		1.000.000,00	INSPEKTORAT
	6.01.01.2.01.0004	Koordinasi dan Penyusunan DPA-SKPD														
			Jumlah Dokumen DPA-SKPD dan Laporan Hasil Koordinasi Penyusunan Dokumen DPA-SKPD				1 Dokumen	2.500.000,00	Kab. Bondowoso, Semua Kecamatan, Semua Kel/Desa	SISA LEBIH PERHITUNGAN ANGGARAN TAHUN SEBELUMNYA	Memperkuat reformasi politik, hukum dan birokrasi, serta memperkuat pencegahan dan pemberantasan korupsi, narkoba, judi, dan penyeludupan.	JATIM BERKAH-AMANAH Memperkuat Penyelenggaraan Tata Kelola Pemerintahan yang Baik, Bersih, Efektif, Berdaya Guna dan Partisipatif 4. Pembangunan Pemerintahan	OPD, ASN		1.000.000,00	INSPEKTORAT
	6.01.01.2.01.0005	Koordinasi dan Penyusunan Perubahan DPA- SKPD														

NO	KODE	URUSAN / BIDANG URUSAN / PROGRAM / OUTCOME / KEGIATAN / SUB KEGIATAN	INDIKATOR PROGRAM / KEGIATAN / SUB KEGIATAN	TARGET AKHIR PERIODE RENSTRA OPD	REALISASI CAPAIAN RENJA OPD TAHUN 2024	PRAKIRAAN CAPAIAN TARGET RENJA OPD TAHUN 2025	CAPAIAN KINERJA DAN KERANGKA PENDANAAN						KELOMPOK SASARAN	PRAKIRAAN MAJU RENCANA TAHUN 2027		PERANGKAT DAERAH PENANGGUNG JAWAB
							TARGET 2026	PAGU INDIKATIF (Rp)	LOKASI	SUMBER DANA	PRIORITAS			TARGET	PAGU INDIKATIF (Rp)	
											NASIONAL	DAERAH				
1	2	3	4	5	6	7	8	9	10	11	12	13	14	15	16	17
			Jumlah Dokumen Perubahan DPA-SKPD dan Laporan Hasil Koordinasi Penyusunan Dokumen Perubahan DPA-SKPD				1 Dokumen	2.500.000,00	Kab. Bondowoso, Semua Kecamatan, Semua Kel/Desa	SISA LEBIH PERHITUNGAN ANGGARAN TAHUN SEBELUMNYA	Memperkuat reformasi politik, hukum dan birokrasi, serta memperkuat pencegahan dan pemberantasan korupsi, narkoba, judi, dan penyeludupan.	JATIM BERKAH-AMANAH Memperkuat Penyelenggaraan Tata Kelola Pemerintahan yang Baik, Bersih, Efektif, Berdaya Guna dan Partisipatif 4. Pembangunan Pemerintahan	OPD, ASN		1.000.000,00	INSPEKTORAT
	6.01.01.2.01.0006	Koordinasi dan Penyusunan Laporan Capaian Kinerja dan Ikhtisar Realisasi Kinerja SKPD														
			Jumlah Laporan Capaian Kinerja dan Ikhtisar Realisasi Kinerja SKPD dan Laporan Hasil Koordinasi Penyusunan Laporan Capaian Kinerja dan Ikhtisar Realisasi Kinerja SKPD				3 Laporan	30.100.000,00	Kab. Bondowoso, Semua Kecamatan, Semua Kel/Desa	SISA LEBIH PERHITUNGAN ANGGARAN TAHUN SEBELUMNYA	Memperkuat reformasi politik, hukum dan birokrasi, serta memperkuat pencegahan dan pemberantasan korupsi, narkoba, judi, dan penyeludupan.	JATIM BERKAH-AMANAH Memperkuat Penyelenggaraan Tata Kelola Pemerintahan yang Baik, Bersih, Efektif, Berdaya Guna dan Partisipatif 4. Pembangunan Pemerintahan	OPD, ASN		2.000.000,00	INSPEKTORAT
	6.01.01.2.01.0007	Evaluasi Kinerja Perangkat Daerah														
			Jumlah Laporan Evaluasi Kinerja Perangkat Daerah				4 Laporan	5.000.000,00	Kab. Bondowoso, Semua Kecamatan, Semua Kel/Desa	SISA LEBIH PERHITUNGAN ANGGARAN TAHUN SEBELUMNYA	Memperkuat reformasi politik, hukum dan birokrasi, serta memperkuat pencegahan dan pemberantasan korupsi, narkoba, judi, dan penyeludupan.	JATIM BERKAH-AMANAH Memperkuat Penyelenggaraan Tata Kelola Pemerintahan yang Baik, Bersih, Efektif, Berdaya Guna dan Partisipatif 4. Pembangunan Pemerintahan	OPD, ASN		1.000.000,00	INSPEKTORAT
	6.01.01.2.01.0010	Pelaksanaan Forum Perangkat Daerah Berdasarkan Bidang Urusan yang Diampu dalam Rangka Penyusunan Dokumen Perencanaan Perangkat Daerah														

NO	KODE	URUSAN / BIDANG URUSAN / PROGRAM / OUTCOME / KEGIATAN / SUB KEGIATAN	INDIKATOR PROGRAM / KEGIATAN / SUB KEGIATAN	TARGET AKHIR PERIODE RENSTRA OPD	REALISASI CAPAIAN RENJA OPD TAHUN 2024	PRAKIRAAN CAPAIAN TARGET RENJA OPD TAHUN 2025	CAPAIAN KINERJA DAN KERANGKA PENDANAAN						KELOMPOK SASARAN	PRAKIRAAN MAJU RENCANA TAHUN 2027		PERANGKAT DAERAH PENANGGUNG JAWAB
							TARGET 2026	PAGU INDIKATIF (Rp)	LOKASI	SUMBER DANA	PRIORITAS			TARGET	PAGU INDIKATIF (Rp)	
											NASIONAL	DAERAH				
1	2	3	4	5	6	7	8	9	10	11	12	13	14	15	16	17
			Jumlah Berita Acara Hasil Forum Perangkat Daerah Berdasarkan Bidang Urusan yang Diampu dalam Rangka Penyusunan Dokumen Perencanaan Perangkat Daerah				1 Berita Acara	7.200.000,00	Kab. Bondowoso, Semua Kecamatan, Semua Kel/Desa	SISA LEBIH PERHITUNGAN ANGGARAN TAHUN SEBELUMNYA	Memperkuat reformasi politik, hukum dan birokrasi, serta memperkuat pencegahan dan pemberantasan korupsi, narkoba, judi, dan penyeludupan.	JATIM BERKAH-AMANAH Memperkuat Penyelenggaraan Tata Kelola Pemerintahan yang Baik, Bersih, Efektif, Berdaya Guna dan Partisipatif 4. Pembangunan Pemerintahan	OPD, ASN		1.000.000,00	INSPEKTORAT
	6.01.01.2.02	Administrasi Keuangan Perangkat Daerah	*Jumlah dokumen administrasi keuangan yang disusun*	-			3 Dokumen	3.885.375.800,00			Memperkuat reformasi politik, hukum dan birokrasi, serta memperkuat pencegahan dan pemberantasan korupsi, narkoba, judi, dan penyeludupan.	JATIM BERKAH-AMANAH Memperkuat Penyelenggaraan Tata Kelola Pemerintahan yang Baik, Bersih, Efektif, Berdaya Guna dan Partisipatif 4. Pembangunan Pemerintahan	OPD, ASN	-	3.600.742.500,00	INSPEKTORAT
	6.01.01.2.02.0001	Penyediaan Gaji dan Tunjangan ASN														
			Jumlah Orang yang Menerima Gaji dan Tunjangan ASN				48 Orang/bulan	3.875.375.800,00	Kab. Bondowoso, Semua Kecamatan, Semua Kel/Desa	DANA ALOKASI UMUM (DAU)	Memperkuat reformasi politik, hukum dan birokrasi, serta memperkuat pencegahan dan pemberantasan korupsi, narkoba, judi, dan penyeludupan.	JATIM BERKAH-AMANAH Memperkuat Penyelenggaraan Tata Kelola Pemerintahan yang Baik, Bersih, Efektif, Berdaya Guna dan Partisipatif 4. Pembangunan Pemerintahan	OPD, ASN		3.595.742.500,00	INSPEKTORAT
	6.01.01.2.02.0005	Koordinasi dan Penyusunan Laporan Keuangan Akhir Tahun SKPD														

NO	KODE	URUSAN / BIDANG URUSAN / PROGRAM / OUTCOME / KEGIATAN / SUB KEGIATAN	INDIKATOR PROGRAM / KEGIATAN / SUB KEGIATAN	TARGET AKHIR PERIODE RENSTRA OPD	REALISASI CAPAIAN RENJA OPD TAHUN 2024	PRAKIRAAN CAPAIAN TARGET RENJA OPD TAHUN 2025	CAPAIAN KINERJA DAN KERANGKA PENDANAAN						KELOMPOK SASARAN	PRAKIRAAN MAJU RENCANA TAHUN 2027		PERANGKAT DAERAH PENANGGUNG JAWAB
							TARGET 2026	PAGU INDIKATIF (Rp)	LOKASI	SUMBER DANA	PRIORITAS			TARGET	PAGU INDIKATIF (Rp)	
											NASIONAL	DAERAH				
1	2	3	4	5	6	7	8	9	10	11	12	13	14	15	16	17
			Jumlah Laporan Keuangan Akhir Tahun SKPD dan Laporan Hasil Koordinasi Penyusunan Laporan Keuangan Akhir Tahun SKPD				1 Laporan	5.000.000,00	Kab. Bondowoso, Semua Kecamatan, Semua Kel/Desa	SISA LEBIH PERHITUNGAN ANGGARAN TAHUN SEBELUMNYA	Memperkuat reformasi politik, hukum dan birokrasi, serta memperkuat pencegahan dan pemberantasan korupsi, narkoba, judi, dan penyeludupan.	JATIM BERKAH-AMANAH Memperkuat Penyelenggaraan Tata Kelola Pemerintahan yang Baik, Bersih, Efektif, Berdaya Guna dan Partisipatif 4. Pembangunan Pemerintahan	OPD, ASN		4.000.000,00	INSPEKTORAT
	6.01.01.2.02.0007	Koordinasi dan Penyusunan Laporan Keuangan Bulanan/ Triwulanan/ Semesteran SKPD														
			Jumlah Laporan Keuangan Bulanan/ Triwulanan/ Semesteran SKPD dan Laporan Koordinasi Penyusunan Laporan Keuangan Bulanan/Triwulanan/Semesteran SKPD				1 Laporan	5.000.000,00	Kab. Bondowoso, Semua Kecamatan, Semua Kel/Desa	SISA LEBIH PERHITUNGAN ANGGARAN TAHUN SEBELUMNYA	Memperkuat reformasi politik, hukum dan birokrasi, serta memperkuat pencegahan dan pemberantasan korupsi, narkoba, judi, dan penyeludupan.	JATIM BERKAH-AMANAH Memperkuat Penyelenggaraan Tata Kelola Pemerintahan yang Baik, Bersih, Efektif, Berdaya Guna dan Partisipatif 4. Pembangunan Pemerintahan	OPD, ASN		1.000.000,00	INSPEKTORAT
	6.01.01.2.05	Administrasi Kepegawaian Perangkat Daerah	*Jumlah administrasi kepegawaian perangkat daerah*	-			2 jenis	502.300.000,00			Memperkuat reformasi politik, hukum dan birokrasi, serta memperkuat pencegahan dan pemberantasan korupsi, narkoba, judi, dan penyeludupan.	JATIM BERKAH-AMANAH Memperkuat Penyelenggaraan Tata Kelola Pemerintahan yang Baik, Bersih, Efektif, Berdaya Guna dan Partisipatif 4. Pembangunan Pemerintahan	OPD, ASN	-	20.000.000,00	INSPEKTORAT
	6.01.01.2.05.0009	Pendidikan dan Pelatihan Pegawai Berdasarkan Tugas dan Fungsi														

NO	KODE	URUSAN / BIDANG URUSAN / PROGRAM / OUTCOME / KEGIATAN / SUB KEGIATAN	INDIKATOR PROGRAM / KEGIATAN / SUB KEGIATAN	TARGET AKHIR PERIODE RENSTRA OPD	REALISASI CAPAIAN RENJA OPD TAHUN 2024	PRAKIRAAN CAPAIAN TARGET RENJA OPD TAHUN 2025	CAPAIAN KINERJA DAN KERANGKA PENDANAAN						KELOMPOK SASARAN	PRAKIRAAN MAJU RENCANA TAHUN 2027		PERANGKAT DAERAH PENANGGUNG JAWAB
							TARGET 2026	PAGU INDIKATIF (Rp)	LOKASI	SUMBER DANA	PRIORITAS			TARGET	PAGU INDIKATIF (Rp)	
											NASIONAL	DAERAH				
1	2	3	4	5	6	7	8	9	10	11	12	13	14	15	16	17
			Jumlah Pegawai Berdasarkan Tugas dan Fungsi yang Mengikuti Pendidikan dan Pelatihan				10 Orang	402.300.000,00	Kab. Bondowoso, Semua Kecamatan, Semua Kel/Desa	SISA LEBIH PERHITUNGAN ANGGARAN TAHUN SEBELUMNYA	Memperkuat reformasi politik, hukum dan birokrasi, serta memperkuat pencegahan dan pemberantasan korupsi, narkoba, judi, dan penyeludupan.	JATIM BERKAH-AMANAH Memperkuat Penyelenggaraan Tata Kelola Pemerintahan yang Baik, Bersih, Efektif, Berdaya Guna dan Partisipatif 4. Pembangunan Pemerintahan	OPD, ASN		20.000.000,00	INSPEKTORAT
	6.01.01.2.05.0011	Bimbingan Teknis Implementasi Peraturan Perundang-Undangan														
			Jumlah Orang yang Mengikuti Bimbingan Teknis Implementasi Peraturan Perundang-Undangan				48 Orang	100.000.000,00	Kab. Bondowoso, Semua Kecamatan, Semua Kel/Desa	SISA LEBIH PERHITUNGAN ANGGARAN TAHUN SEBELUMNYA	Memperkuat reformasi politik, hukum dan birokrasi, serta memperkuat pencegahan dan pemberantasan korupsi, narkoba, judi, dan penyeludupan.	JATIM BERKAH-AMANAH Memperkuat Penyelenggaraan Tata Kelola Pemerintahan yang Baik, Bersih, Efektif, Berdaya Guna dan Partisipatif 4. Pembangunan Pemerintahan	OPD, ASN		0,00	INSPEKTORAT
	6.01.01.2.06	Administrasi Umum Perangkat Daerah	*Jumlah penyediaan pelayanan administrasi perkantoran*	-			5 jenis	331.793.400,00			Memperkuat reformasi politik, hukum dan birokrasi, serta memperkuat pencegahan dan pemberantasan korupsi, narkoba, judi, dan penyeludupan.	JATIM BERKAH-AMANAH Memperkuat Penyelenggaraan Tata Kelola Pemerintahan yang Baik, Bersih, Efektif, Berdaya Guna dan Partisipatif 4. Pembangunan Pemerintahan	OPD, ASN	-	147.535.500,00	INSPEKTORAT
	6.01.01.2.06.0001	Penyediaan Komponen Instalasi Listrik/Penerangan Bangunan Kantor														

NO	KODE	URUSAN / BIDANG URUSAN / PROGRAM / OUTCOME / KEGIATAN / SUB KEGIATAN	INDIKATOR PROGRAM / KEGIATAN / SUB KEGIATAN	TARGET AKHIR PERIODE RENSTRA OPD	REALISASI CAPAIAN RENJA OPD TAHUN 2024	PRAKIRAAN CAPAIAN TARGET RENJA OPD TAHUN 2025	CAPAIAN KINERJA DAN KERANGKA PENDANAAN						KELOMPOK SASARAN	PRAKIRAAN MAJU RENCANA TAHUN 2027		PERANGKAT DAERAH PENANGGUNG JAWAB
							TARGET 2026	PAGU INDIKATIF (Rp)	LOKASI	SUMBER DANA	PRIORITAS			TARGET	PAGU INDIKATIF (Rp)	
											NASIONAL	DAERAH				
1	2	3	4	5	6	7	8	9	10	11	12	13	14	15	16	17
			Jumlah Paket Komponen Instalasi Listrik/Penerangan Bangunan Kantor yang Disediakan				1 Paket	31.600.200,00	Kab. Bondowoso, Semua Kecamatan, Semua Kel/Desa	SISA LEBIH PERHITUNGAN ANGGARAN TAHUN SEBELUMNYA	Memperkuat reformasi politik, hukum dan birokrasi, serta memperkuat pencegahan dan pemberantasan korupsi, narkoba, judi, dan penyeludupan.	JATIM BERKAH-AMANAH Memperkuat Penyelenggaraan Tata Kelola Pemerintahan yang Baik, Bersih, Efektif, Berdaya Guna dan Partisipatif 4. Pembangunan Pemerintahan	OPD, ASN		4.000.000,00	INSPEKTORAT
	6.01.01.2.06.0003	Penyediaan Peralatan Rumah Tangga														
			Jumlah Paket Peralatan Rumah Tangga yang Disediakan				1 Paket	29.440.500,00	Kab. Bondowoso, Semua Kecamatan, Semua Kel/Desa	SISA LEBIH PERHITUNGAN ANGGARAN TAHUN SEBELUMNYA	Memperkuat reformasi politik, hukum dan birokrasi, serta memperkuat pencegahan dan pemberantasan korupsi, narkoba, judi, dan penyeludupan.	JATIM BERKAH-AMANAH Memperkuat Penyelenggaraan Tata Kelola Pemerintahan yang Baik, Bersih, Efektif, Berdaya Guna dan Partisipatif 4. Pembangunan Pemerintahan	OPD, ASN		2.000.000,00	INSPEKTORAT
	6.01.01.2.06.0004	Penyediaan Bahan Logistik Kantor														
			Jumlah Paket Bahan Logistik Kantor yang Disediakan				1 Paket	53.252.700,00	Kab. Bondowoso, Semua Kecamatan, Semua Kel/Desa	SISA LEBIH PERHITUNGAN ANGGARAN TAHUN SEBELUMNYA	Memperkuat reformasi politik, hukum dan birokrasi, serta memperkuat pencegahan dan pemberantasan korupsi, narkoba, judi, dan penyeludupan.	JATIM BERKAH-AMANAH Memperkuat Penyelenggaraan Tata Kelola Pemerintahan yang Baik, Bersih, Efektif, Berdaya Guna dan Partisipatif 4. Pembangunan Pemerintahan	OPD, ASN		15.000.000,00	INSPEKTORAT
	6.01.01.2.06.0005	Penyediaan Barang Cetakan dan Penggandaan														

NO	KODE	URUSAN / BIDANG URUSAN / PROGRAM / OUTCOME / KEGIATAN / SUB KEGIATAN	INDIKATOR PROGRAM / KEGIATAN / SUB KEGIATAN	TARGET AKHIR PERIODE RENSTRA OPD	REALISASI CAPAIAN RENJA OPD TAHUN 2024	PRAKIRAAN CAPAIAN TARGET RENJA OPD TAHUN 2025	CAPAIAN KINERJA DAN KERANGKA PENDANAAN						KELOMPOK SASARAN	PRAKIRAAN MAJU RENCANA TAHUN 2027		PERANGKAT DAERAH PENANGGUNG JAWAB
							TARGET 2026	PAGU INDIKATIF (Rp)	LOKASI	SUMBER DANA	PRIORITAS			TARGET	PAGU INDIKATIF (Rp)	
											NASIONAL	DAERAH				
1	2	3	4	5	6	7	8	9	10	11	12	13	14	15	16	17
			Jumlah Paket Barang Cetakan dan Penggandaan yang Disediakan				1 Paket	7.800.000,00	Kab. Bondowoso, Semua Kecamatan, Semua Kel/Desa	SISA LEBIH PERHITUNGAN ANGGARAN TAHUN SEBELUMNYA	Memperkuat reformasi politik, hukum dan birokrasi, serta memperkuat pencegahan dan pemberantasan korupsi, narkoba, judi, dan penyeludupan.	JATIM BERKAH-AMANAH Memperkuat Penyelenggaraan Tata Kelola Pemerintahan yang Baik, Bersih, Efektif, Berdaya Guna dan Partisipatif 4. Pembangunan Pemerintahan	OPD, ASN		5.000.000,00	INSPEKTORAT
	6.01.01.2.06.0009	Penyelenggaraan Rapat Koordinasi dan Konsultasi SKPD														
			Jumlah Laporan Penyelenggaraan Rapat Koordinasi dan Konsultasi SKPD				150 Laporan	209.700.000,00	Kab. Bondowoso, Semua Kecamatan, Semua Kel/Desa	SISA LEBIH PERHITUNGAN ANGGARAN TAHUN SEBELUMNYA	Memperkuat reformasi politik, hukum dan birokrasi, serta memperkuat pencegahan dan pemberantasan korupsi, narkoba, judi, dan penyeludupan.	JATIM BERKAH-AMANAH Memperkuat Penyelenggaraan Tata Kelola Pemerintahan yang Baik, Bersih, Efektif, Berdaya Guna dan Partisipatif 4. Pembangunan Pemerintahan	OPD, ASN		121.535.500,00	INSPEKTORAT
	6.01.01.2.07	Pengadaan Barang Milik Daerah Penunjang Urusan Pemerintah Daerah	*jumlah pengadaan barang milik daerah penunjang urusan pemerintah daerah*	-			3 jenis	888.978.200,00			-	JATIM BERKAH-AMANAH Memperkuat Penyelenggaraan Tata Kelola Pemerintahan yang Baik, Bersih, Efektif, Berdaya Guna dan Partisipatif 4. Pembangunan Pemerintahan	OPD, ASN	-	10.000.000,00	INSPEKTORAT
	6.01.01.2.07.0001	Pengadaan Kendaraan Perorangan Dinas atau Kendaraan Dinas Jabatan														

NO	KODE	URUSAN / BIDANG URUSAN / PROGRAM / OUTCOME / KEGIATAN / SUB KEGIATAN	INDIKATOR PROGRAM / KEGIATAN / SUB KEGIATAN	TARGET AKHIR PERIODE RENSTRA OPD	REALISASI CAPAIAN RENJA OPD TAHUN 2024	PRAKIRAAN CAPAIAN TARGET RENJA OPD TAHUN 2025	CAPAIAN KINERJA DAN KERANGKA PENDANAAN						KELOMPOK SASARAN	PRAKIRAAN MAJU RENCANA TAHUN 2027		PERANGKAT DAERAH PENANGGUNG JAWAB
							TARGET 2026	PAGU INDIKATIF (Rp)	LOKASI	SUMBER DANA	PRIORITAS			TARGET	PAGU INDIKATIF (Rp)	
											NASIONAL	DAERAH				
1	2	3	4	5	6	7	8	9	10	11	12	13	14	15	16	17
			Jumlah Unit Kendaraan Perorangan Dinas atau Kendaraan Dinas Jabatan yang Disediakan				2 Unit	580.000.000,00	Kab. Bondowoso, Semua Kecamatan, Semua Kel/Desa	SISA LEBIH PERHITUNGAN ANGGARAN TAHUN SEBELUMNYA	-	JATIM BERKAH-AMANAH Memperkuat Penyelenggaraan Tata Kelola Pemerintahan yang Baik, Bersih, Efektif, Berdaya Guna dan Partisipatif 4. Pembangunan Pemerintahan	OPD, ASN		0,00	INSPEKTORAT
	6.01.01.2.07.0005	Pengadaan Mebel														
			Jumlah Paket Mebel yang Disediakan				24 Unit	55.951.200,00	Kab. Bondowoso, Semua Kecamatan, Semua Kel/Desa	SISA LEBIH PERHITUNGAN ANGGARAN TAHUN SEBELUMNYA	-	JATIM BERKAH-AMANAH Memperkuat Penyelenggaraan Tata Kelola Pemerintahan yang Baik, Bersih, Efektif, Berdaya Guna dan Partisipatif 4. Pembangunan Pemerintahan	OPD, ASN		0,00	INSPEKTORAT
	6.01.01.2.07.0006	Pengadaan Peralatan dan Mesin Lainnya														
			Jumlah Unit Peralatan dan Mesin Lainnya yang Disediakan				19 Unit	253.027.000,00	Kab. Bondowoso, Semua Kecamatan, Semua Kel/Desa	SISA LEBIH PERHITUNGAN ANGGARAN TAHUN SEBELUMNYA	-	JATIM BERKAH-AMANAH Memperkuat Penyelenggaraan Tata Kelola Pemerintahan yang Baik, Bersih, Efektif, Berdaya Guna dan Partisipatif 4. Pembangunan Pemerintahan	OPD, ASN		10.000.000,00	INSPEKTORAT

NO	KODE	URUSAN / BIDANG URUSAN / PROGRAM / OUTCOME / KEGIATAN / SUB KEGIATAN	INDIKATOR PROGRAM / KEGIATAN / SUB KEGIATAN	TARGET AKHIR PERIODE RENSTRA OPD	REALISASI CAPAIAN RENJA OPD TAHUN 2024	PRAKIRAAN CAPAIAN TARGET RENJA OPD TAHUN 2025	CAPAIAN KINERJA DAN KERANGKA PENDANAAN						KELOMPOK SASARAN	PRAKIRAAN MAJU RENCANA TAHUN 2027		PERANGKAT DAERAH PENANGGUNG JAWAB
							TARGET 2026	PAGU INDIKATIF (Rp)	LOKASI	SUMBER DANA	PRIORITAS			TARGET	PAGU INDIKATIF (Rp)	
											NASIONAL	DAERAH				
1	2	3	4	5	6	7	8	9	10	11	12	13	14	15	16	17
	6.01.01.2.08	Penyediaan Jasa Penunjang Urusan Pemerintahan Daerah	*jumlah jasa penunjang urusan pemerintah daerah*	-			2 jenis	583.044.000,00			Memperkuat reformasi politik, hukum dan birokrasi, serta memperkuat pencegahan dan pemberantasan korupsi, narkoba, judi, dan penyeludupan.	JATIM BERKAH-AMANAH Memperkuat Penyelenggaraan Tata Kelola Pemerintahan yang Baik, Bersih, Efektif, Berdaya Guna dan Partisipatif 4. Pembangunan Pemerintahan	OPD, ASN	-	616.600.000,00	INSPEKTORAT
	6.01.01.2.08.0002	Penyediaan Jasa Komunikasi, Sumber Daya Air dan Listrik														
			Jumlah Laporan Penyediaan Jasa Komunikasi, Sumber Daya Air dan Listrik yang Disediakan				12 Laporan	72.900.000,00	Kab. Bondowoso, Semua Kecamatan, Semua Kel/Desa	SISA LEBIH PERHITUNGAN ANGGARAN TAHUN SEBELUMNYA	Memperkuat reformasi politik, hukum dan birokrasi, serta memperkuat pencegahan dan pemberantasan korupsi, narkoba, judi, dan penyeludupan.	JATIM BERKAH-AMANAH Memperkuat Penyelenggaraan Tata Kelola Pemerintahan yang Baik, Bersih, Efektif, Berdaya Guna dan Partisipatif 4. Pembangunan Pemerintahan	OPD, ASN		75.000.000,00	INSPEKTORAT
	6.01.01.2.08.0004	Penyediaan Jasa Pelayanan Umum Kantor														
			Jumlah Laporan Penyediaan Jasa Pelayanan Umum Kantor yang Disediakan				12 Laporan	510.144.000,00	Kab. Bondowoso, Semua Kecamatan, Semua Kel/Desa	SISA LEBIH PERHITUNGAN ANGGARAN TAHUN SEBELUMNYA	Memperkuat reformasi politik, hukum dan birokrasi, serta memperkuat pencegahan dan pemberantasan korupsi, narkoba, judi, dan penyeludupan.	JATIM BERKAH-AMANAH Memperkuat Penyelenggaraan Tata Kelola Pemerintahan yang Baik, Bersih, Efektif, Berdaya Guna dan Partisipatif 4. Pembangunan Pemerintahan	OPD, ASN		541.600.000,00	INSPEKTORAT

NO	KODE	URUSAN / BIDANG URUSAN / PROGRAM / OUTCOME / KEGIATAN / SUB KEGIATAN	INDIKATOR PROGRAM / KEGIATAN / SUB KEGIATAN	TARGET AKHIR PERIODE RENSTRA OPD	REALISASI CAPAIAN RENJA OPD TAHUN 2024	PRAKIRAAN CAPAIAN TARGET RENJA OPD TAHUN 2025	CAPAIAN KINERJA DAN KERANGKA PENDANAAN						KELOMPOK SASARAN	PRAKIRAAN MAJU RENCANA TAHUN 2027		PERANGKAT DAERAH PENANGGUNG JAWAB
							TARGET 2026	PAGU INDIKATIF (Rp)	LOKASI	SUMBER DANA	PRIORITAS			TARGET	PAGU INDIKATIF (Rp)	
											NASIONAL	DAERAH				
1	2	3	4	5	6	7	8	9	10	11	12	13	14	15	16	17
	6.01.01.2.09	Pemeliharaan Barang Milik Daerah Penunjang Urusan Pemerintahan Daerah	*jumlah barang milik daerah yang dilakukan pemeliharaan*	-			3 jenis	306.618.654,00			Memperkuat reformasi politik, hukum dan birokrasi, serta memperkuat pencegahan dan pemberantasan korupsi, narkoba, judi, dan penyeludupan.	JATIM BERKAH-AMANAH Memperkuat Penyelenggaraan Tata Kelola Pemerintahan yang Baik, Bersih, Efektif, Berdaya Guna dan Partisipatif 4. Pembangunan Pemerintahan	OPD, ASN	-	115.000.000,00	INSPEKTORAT
	6.01.01.2.09.0001	Penyediaan Jasa Pemeliharaan, Biaya Pemeliharaan, dan Pajak Kendaraan Perorangan Dinas atau Kendaraan Dinas Jabatan														
			Jumlah Kendaraan Perorangan Dinas atau Kendaraan Dinas Jabatan yang Dipelihara dan dibayarkan Pajaknya				20 Unit	160.518.654,00	Kab. Bondowoso, Semua Kecamatan, Semua Kel/Desa	SISA LEBIH PERHITUNGAN ANGGARAN TAHUN SEBELUMNYA	Memperkuat reformasi politik, hukum dan birokrasi, serta memperkuat pencegahan dan pemberantasan korupsi, narkoba, judi, dan penyeludupan.	JATIM BERKAH-AMANAH Memperkuat Penyelenggaraan Tata Kelola Pemerintahan yang Baik, Bersih, Efektif, Berdaya Guna dan Partisipatif 4. Pembangunan Pemerintahan	OPD, ASN		80.000.000,00	INSPEKTORAT
	6.01.01.2.09.0006	Pemeliharaan Peralatan dan Mesin Lainnya														
			Jumlah Peralatan dan Mesin Lainnya yang Dipelihara				20 Unit	26.100.000,00	Kab. Bondowoso, Semua Kecamatan, Semua Kel/Desa	SISA LEBIH PERHITUNGAN ANGGARAN TAHUN SEBELUMNYA	Memperkuat reformasi politik, hukum dan birokrasi, serta memperkuat pencegahan dan pemberantasan korupsi, narkoba, judi, dan penyeludupan.	JATIM BERKAH-AMANAH Memperkuat Penyelenggaraan Tata Kelola Pemerintahan yang Baik, Bersih, Efektif, Berdaya Guna dan Partisipatif 4. Pembangunan Pemerintahan	OPD, ASN		5.000.000,00	INSPEKTORAT
	6.01.01.2.09.0009	Pemeliharaan/Rehabilitasi Gedung Kantor dan Bangunan Lainnya														

NO	KODE	URUSAN / BIDANG URUSAN / PROGRAM / OUTCOME / KEGIATAN / SUB KEGIATAN	INDIKATOR PROGRAM / KEGIATAN / SUB KEGIATAN	TARGET AKHIR PERIODE RENSTRA OPD	REALISASI CAPAIAN RENJA OPD TAHUN 2024	PRAKIRAAN CAPAIAN TARGET RENJA OPD TAHUN 2025	CAPAIAN KINERJA DAN KERANGKA PENDANAAN						KELOMPOK SASARAN	PRAKIRAAN MAJU RENCANA TAHUN 2027		PERANGKAT DAERAH PENANGGUNG JAWAB
							TARGET 2026	PAGU INDIKATIF (Rp)	LOKASI	SUMBER DANA	PRIORITAS			TARGET	PAGU INDIKATIF (Rp)	
											NASIONAL	DAERAH				
1	2	3	4	5	6	7	8	9	10	11	12	13	14	15	16	17
			Jumlah Gedung Kantor dan Bangunan Lainnya yang Dipelihara/Direhabilitasi				1 Unit	120.000.000,00	Kab. Bondowoso, Semua Kecamatan, Semua Kel/Desa	SISA LEBIH PERHITUNGAN ANGGARAN TAHUN SEBELUMNYA	Memperkuat reformasi politik, hukum dan birokrasi, serta memperkuat pencegahan dan pemberantasan korupsi, narkoba, judi, dan penyeludupan.	JATIM BERKAH-AMANAH Memperkuat Penyelenggaraan Tata Kelola Pemerintahan yang Baik, Bersih, Efektif, Berdaya Guna dan Partisipatif 4. Pembangunan Pemerintahan	OPD, ASN		30.000.000,00	INSPEKTORAT
2.	**6.01.02**	**PROGRAM PENYELENGGARAAN PENGAWASAN**	***Persentase LK OPD sesuai SAP*** ***Jumlah OPD dengan hasil Audit Kinerja minimal Baik***	**-**			**100 %** **4 opd**	**2.226.985.300,00**						**-**	**1.504.130.900,00**	
		[Menurunnya terjadinya penyelewengan atau penyimpangan, baik yang bersifat anggaran ataupun proses dan kewenangan]	**Opini Laporan Keuangan** **Tindaklanjut Rekomendasi BPK Tahun Anggaran N-1**	**100** **WTP**	**91.40** **WTP**	**100** **WTP**	**100** **WTP**	**2.226.985.300,00**	-	-	-	-	-	-	**1.504.130.900,00**	-
	6.01.02.2.01	Penyelenggaraan Pengawasan Internal	*jumlah pemenuhan pelaksanaan pengawasan internal*	-			500 obwas	1.909.078.300,00			Memperkuat reformasi politik, hukum dan birokrasi, serta memperkuat pencegahan dan pemberantasan korupsi, narkoba, judi, dan penyeludupan.	JATIM BERKAH-AMANAH Memperkuat Penyelenggaraan Tata Kelola Pemerintahan yang Baik, Bersih, Efektif, Berdaya Guna dan Partisipatif 4. Pembangunan Pemerintahan	OPD, ASN	-	1.331.330.900,00	INSPEKTORAT
	6.01.02.2.01.0002	Pengawasan Keuangan Pemerintah Daerah														
			Jumlah Laporan Hasil Pengawasan Keuangan Pemerintah Daerah				500 Laporan	1.156.703.800,00	Kab. Bondowoso, Semua Kecamatan, Semua Kel/Desa	SISA LEBIH PERHITUNGAN ANGGARAN TAHUN SEBELUMNYA	Memperkuat reformasi politik, hukum dan birokrasi, serta memperkuat pencegahan dan pemberantasan korupsi, narkoba, judi, dan penyeludupan.	JATIM BERKAH-AMANAH Memperkuat Penyelenggaraan Tata Kelola Pemerintahan yang Baik, Bersih, Efektif, Berdaya Guna dan Partisipatif 4. Pembangunan Pemerintahan	OPD, ASN		856.321.900,00	INSPEKTORAT

NO	KODE	URUSAN / BIDANG URUSAN / PROGRAM / OUTCOME / KEGIATAN / SUB KEGIATAN	INDIKATOR PROGRAM / KEGIATAN / SUB KEGIATAN	TARGET AKHIR PERIODE RENSTRA OPD	REALISASI CAPAIAN RENJA OPD TAHUN 2024	PRAKIRAAN CAPAIAN TARGET RENJA OPD TAHUN 2025	CAPAIAN KINERJA DAN KERANGKA PENDANAAN						KELOMPOK SASARAN	PRAKIRAAN MAJU RENCANA TAHUN 2027		PERANGKAT DAERAH PENANGGUNG JAWAB
							TARGET 2026	PAGU INDIKATIF (Rp)	LOKASI	SUMBER DANA	PRIORITAS			TARGET	PAGU INDIKATIF (Rp)	
											NASIONAL	DAERAH				
1	2	3	4	5	6	7	8	9	10	11	12	13	14	15	16	17
	6.01.02.2.01.0003	Reviu Laporan Kinerja														
			Jumlah Laporan Hasil Reviu Laporan Kinerja				6 Laporan	227.310.200,00	Kab. Bondowoso, Semua Kecamatan, Semua Kel/Desa	SISA LEBIH PERHITUNGAN ANGGARAN TAHUN SEBELUMNYA	Memperkuat reformasi politik, hukum dan birokrasi, serta memperkuat pencegahan dan pemberantasan korupsi, narkoba, judi, dan penyeludupan.	JATIM BERKAH-AMANAH Memperkuat Penyelenggaraan Tata Kelola Pemerintahan yang Baik, Bersih, Efektif, Berdaya Guna dan Partisipatif 4. Pembangunan Pemerintahan	OPD, ASN		191.980.000,00	INSPEKTORAT
	6.01.02.2.01.0004	Reviu Laporan Keuangan														
			Jumlah Laporan Hasil Reviu Laporan Keuangan				3 Laporan	30.942.500,00	Kab. Bondowoso, Semua Kecamatan, Semua Kel/Desa	SISA LEBIH PERHITUNGAN ANGGARAN TAHUN SEBELUMNYA	Memperkuat reformasi politik, hukum dan birokrasi, serta memperkuat pencegahan dan pemberantasan korupsi, narkoba, judi, dan penyeludupan.	JATIM BERKAH-AMANAH Memperkuat Penyelenggaraan Tata Kelola Pemerintahan yang Baik, Bersih, Efektif, Berdaya Guna dan Partisipatif 4. Pembangunan Pemerintahan	OPD, ASN		24.530.600,00	INSPEKTORAT
	6.01.02.2.01.0007	Monitoring dan Evaluasi Tindak Lanjut Hasil Pemeriksaan BPK RI dan Tindak Lanjut Hasil Pemeriksaan APIP														
			Jumlah Dokumen Hasil Monitoring dan Evaluasi Tindak Lanjut Hasil Pemeriksaan BPK RI dan Tindak Lanjut Hasil Pemeriksaan APIP				6 Dokumen	494.121.800,00	Kab. Bondowoso, Semua Kecamatan, Semua Kel/Desa	SISA LEBIH PERHITUNGAN ANGGARAN TAHUN SEBELUMNYA	Memperkuat reformasi politik, hukum dan birokrasi, serta memperkuat pencegahan dan pemberantasan korupsi, narkoba, judi, dan penyeludupan.	JATIM BERKAH-AMANAH Memperkuat Penyelenggaraan Tata Kelola Pemerintahan yang Baik, Bersih, Efektif, Berdaya Guna dan Partisipatif 4. Pembangunan Pemerintahan	OPD, ASN		258.498.400,00	INSPEKTORAT

NO	KODE	URUSAN / BIDANG URUSAN / PROGRAM / OUTCOME / KEGIATAN / SUB KEGIATAN	INDIKATOR PROGRAM / KEGIATAN / SUB KEGIATAN	TARGET AKHIR PERIODE RENSTRA OPD	REALISASI CAPAIAN RENJA OPD TAHUN 2024	PRAKIRAAN CAPAIAN TARGET RENJA OPD TAHUN 2025	CAPAIAN KINERJA DAN KERANGKA PENDANAAN						KELOMPOK SASARAN	PRAKIRAAN MAJU RENCANA TAHUN 2027		PERANGKAT DAERAH PENANGGUNG JAWAB
							TARGET 2026	PAGU INDIKATIF (Rp)	LOKASI	SUMBER DANA	PRIORITAS			TARGET	PAGU INDIKATIF (Rp)	
											NASIONAL	DAERAH				
1	2	3	4	5	6	7	8	9	10	11	12	13	14	15	16	17
	6.01.02.2.02	Penyelenggaraan Pengawasan dengan Tujuan Tertentu	*jumlah pengaduan masyarakat yang ditindaklanjuti*	-			50 pengaduan	317.907.000,00			Memperkuat reformasi politik, hukum dan birokrasi, serta memperkuat pencegahan dan pemberantasan korupsi, narkoba, judi, dan penyeludupan.	JATIM BERKAH-AMANAH Memperkuat Penyelenggaraan Tata Kelola Pemerintahan yang Baik, Bersih, Efektif, Berdaya Guna dan Partisipatif 4. Pembangunan Pemerintahan	OPD, ASN	-	172.800.000,00	INSPEKTORAT
	6.01.02.2.02.0002	Pengawasan dengan Tujuan Tertentu														
			Jumlah Laporan Hasil Pengawasan Dengan Tujuan Tertentu				50 Laporan	317.907.000,00	Kab. Bondowoso, Semua Kecamatan, Semua Kel/Desa	SISA LEBIH PERHITUNGAN ANGGARAN TAHUN SEBELUMNYA	Memperkuat reformasi politik, hukum dan birokrasi, serta memperkuat pencegahan dan pemberantasan korupsi, narkoba, judi, dan penyeludupan.	JATIM BERKAH-AMANAH Memperkuat Penyelenggaraan Tata Kelola Pemerintahan yang Baik, Bersih, Efektif, Berdaya Guna dan Partisipatif 4. Pembangunan Pemerintahan	OPD, ASN		172.800.000,00	INSPEKTORAT
3.	**6.01.03**	**PROGRAM PERUMUSAN KEBIJAKAN, PENDAMPINGAN DAN ASISTENSI**	***Persentase OPD dengan Maturitas Penerapan SPIP Mencapai Level 3 Level Kapabilitas APIP***	**-**			**100 % 3 Level**	**657.117.200,00**						**-**	**445.333.600,00**	
		[Meningkatnya kualitas pendampingan dan asistensi]	**Kapabilitas Aparat Pengawasan Intern Pemerintah (APIP) Maturitas Penyelenggaraan Sistem Pengendalian Intern Pemerintah (SPIP)**	**Optimum Optimum (Optimizing)**	**Optimum Optimum (Optimizing)**	**Optimum Optimum (Optimizing)**	**Optimum Optimum (Optimizing)**	**657.117.200,00**	-	-	-	-	-	-	**445.333.600,00**	-

NO	KODE	URUSAN / BIDANG URUSAN / PROGRAM / OUTCOME / KEGIATAN / SUB KEGIATAN	INDIKATOR PROGRAM / KEGIATAN / SUB KEGIATAN	TARGET AKHIR PERIODE RENSTRA OPD	REALISASI CAPAIAN RENJA OPD TAHUN 2024	PRAKIRAAN CAPAIAN TARGET RENJA OPD TAHUN 2025	CAPAIAN KINERJA DAN KERANGKA PENDANAAN						KELOMPOK SASARAN	PRAKIRAAN MAJU RENCANA TAHUN 2027		PERANGKAT DAERAH PENANGGUNG JAWAB
							TARGET 2026	PAGU INDIKATIF (Rp)	LOKASI	SUMBER DANA	PRIORITAS			TARGET	PAGU INDIKATIF (Rp)	
											NASIONAL	DAERAH				
1	2	3	4	5	6	7	8	9	10	11	12	13	14	15	16	17
	6.01.03.2.01	Perumusan Kebijakan Teknis di Bidang Pengawasan dan Fasilitasi Pengawasan	*Jumlah Dokumen Kebijakan Teknis di Bidang Pengawasan yang Disusun*	-			1 Dokumen	10.000.000,00			Memperkuat reformasi politik, hukum dan birokrasi, serta memperkuat pencegahan dan pemberantasan korupsi, narkoba, judi, dan penyeludupan.	JATIM BERKAH-AMANAH Memperkuat Penyelenggaraan Tata Kelola Pemerintahan yang Baik, Bersih, Efektif, Berdaya Guna dan Partisipatif 4. Pembangunan Pemerintahan	OPD, ASN	-	10.000.000,00	INSPEKTORAT
	6.01.03.2.01.0001	Perumusan Kebijakan Teknis di Bidang Pengawasan														
			Jumlah Rekomendasi Kebijakan Teknis di Bidang Pengawasan yang Disusun				1 Rekomendasi	10.000.000,00	Kab. Bondowoso, Semua Kecamatan, Semua Kel/Desa	SISA LEBIH PERHITUNGAN ANGGARAN TAHUN SEBELUMNYA	Memperkuat reformasi politik, hukum dan birokrasi, serta memperkuat pencegahan dan pemberantasan korupsi, narkoba, judi, dan penyeludupan.	JATIM BERKAH-AMANAH Memperkuat Penyelenggaraan Tata Kelola Pemerintahan yang Baik, Bersih, Efektif, Berdaya Guna dan Partisipatif 4. Pembangunan Pemerintahan	OPD, ASN		10.000.000,00	INSPEKTORAT
	6.01.03.2.02	Pendampingan dan Asistensi	*Jumlah OPD/ Unit Kerja dengan skor hasil Evaluasi ZI minimal 75*	-			4 OPD	647.117.200,00			Memperkuat reformasi politik, hukum dan birokrasi, serta memperkuat pencegahan dan pemberantasan korupsi, narkoba, judi, dan penyeludupan.	JATIM BERKAH-AMANAH Memperkuat Penyelenggaraan Tata Kelola Pemerintahan yang Baik, Bersih, Efektif, Berdaya Guna dan Partisipatif 4. Pembangunan Pemerintahan	OPD, ASN	-	435.333.600,00	INSPEKTORAT
	6.01.03.2.02.0003	Koordinasi, Monitoring dan Evaluasi serta Verifikasi Pencegahan dan Pemberantasan Korupsi														

NO	KODE	URUSAN / BIDANG URUSAN / PROGRAM / OUTCOME / KEGIATAN / SUB KEGIATAN	INDIKATOR PROGRAM / KEGIATAN / SUB KEGIATAN	TARGET AKHIR PERIODE RENSTRA OPD	REALISASI CAPAIAN RENJA OPD TAHUN 2024	PRAKIRAAN CAPAIAN TARGET RENJA OPD TAHUN 2025	CAPAIAN KINERJA DAN KERANGKA PENDANAAN						KELOMPOK SASARAN	PRAKIRAAN MAJU RENCANA TAHUN 2027		PERANGKAT DAERAH PENANGGUNG JAWAB
							TARGET 2026	PAGU INDIKATIF (Rp)	LOKASI	SUMBER DANA	PRIORITAS			TARGET	PAGU INDIKATIF (Rp)	
											NASIONAL	DAERAH				
1	2	3	4	5	6	7	8	9	10	11	12	13	14	15	16	17
			Jumlah Kegiatan Koordinasi, Monitoring dan Evaluasi serta Verifikasi Pencegahan dan Pemberantasan Korupsi				3 Kegiatan	348.241.800,00	Kab. Bondowoso, Semua Kecamatan, Semua Kel/Desa	SISA LEBIH PERHITUNGAN ANGGARAN TAHUN SEBELUMNYA	Memperkuat reformasi politik, hukum dan birokrasi, serta memperkuat pencegahan dan pemberantasan korupsi, narkoba, judi, dan penyeludupan.	JATIM BERKAH-AMANAH Memperkuat Penyelenggaraan Tata Kelola Pemerintahan yang Baik, Bersih, Efektif, Berdaya Guna dan Partisipatif 4. Pembangunan Pemerintahan	OPD, ASN		244.503.000,00	INSPEKTORAT
	6.01.03.2.02.0004	Pendampingan, Asistensi dan Verifikasi Penegakan Integritas														
			Jumlah Perangkat Daerah yang Dilakukan Pendampingan, Asistensi dan Verifikasi Penegakan Integritas				50 perangkat daerah	298.875.400,00	Kab. Bondowoso, Semua Kecamatan, Semua Kel/Desa	SISA LEBIH PERHITUNGAN ANGGARAN TAHUN SEBELUMNYA	Memperkuat reformasi politik, hukum dan birokrasi, serta memperkuat pencegahan dan pemberantasan korupsi, narkoba, judi, dan penyeludupan.	JATIM BERKAH-AMANAH Memperkuat Penyelenggaraan Tata Kelola Pemerintahan yang Baik, Bersih, Efektif, Berdaya Guna dan Partisipatif 4. Pembangunan Pemerintahan	OPD, ASN		190.830.600,00	INSPEKTORAT
	J U M L A H							**9.437.512.554,00**							**6.469.342.500,00**	

RENCANA KERJA ORGANISASI PERANGKAT DAERAH (RENJA OPD)
KECAMATAN BONDOWOSO KAB. BONDOWOSO
TAHUN 2026

NO	KODE	URUSAN / BIDANG URUSAN / PROGRAM / OUTCOME / KEGIATAN / SUB KEGIATAN	INDIKATOR PROGRAM / KEGIATAN / SUB KEGIATAN	TARGET AKHIR PERIODE RENSTRA OPD	REALISASI CAPAIAN RENJA OPD TAHUN 2024	PRAKIRAAN CAPAIAN TARGET RENJA OPD TAHUN 2025	CAPAIAN KINERJA DAN KERANGKA PENDANAAN						KELOMPOK SASARAN	PRAKIRAAN MAJU RENCANA TAHUN 2027		PERANGKAT DAERAH PENANGGUNG JAWAB
							TARGET 2026	PAGU INDIKATIF (Rp)	LOKASI	SUMBER DANA	PRIORITAS			TARGET	PAGU INDIKATIF (Rp)	
											NASIONAL	DAERAH				
1	2	3	4	5	6	7	8	9	10	11	12	13	14	15	16	17
		KECAMATAN BONDOWOSO						**6.404.868.372,00**							**5.910.169.200,00**	
	7	**UNSUR KEWILAYAHAN**						**6.404.868.372,00**							**5.910.169.200,00**	
	7.01	**KECAMATAN**						**6.404.868.372,00**							**5.910.169.200,00**	
1.	**7.01.01**	**PROGRAM PENUNJANG URUSAN PEMERINTAHAN DAERAH KABUPATEN/KOTA**	**-**	**-**			**-**	**6.240.691.100,00**						**-**	**5.706.169.200,00**	
		[Meningkatnya Penyelenggaraan Urusan Pemerintahan Daerah dengan Baik dan Efisien]	**Persentase Dokumen Perencanaan dan Evaluasi yang disusun** **Persentase Laporan Keuangan yang disusun** **Persentase Sarana dan Prasarana Aparatur yang layak fungsi**	**100**	**100**	**100**	**100**	**6.240.691.100,00**	-	-	-	-	-	-	**5.706.169.200,00**	-
	7.01.01.2.01	Perencanaan, Penganggaran, dan Evaluasi Kinerja Perangkat Daerah	-	-			-	7.695.500,00			-	JATIM BERKAH-AMANAH Memperkuat Penyelenggaraan Tata Kelola Pemerintahan yang Baik, Bersih, Efektif, Berdaya Guna dan Partisipatif 4. Pembangunan Pemerintahan	-	-	19.000.000,00	KECAMATAN BONDOWOSO
	7.01.01.2.01.0001	Penyusunan Dokumen Perencanaan Perangkat Daerah														
			Jumlah Dokumen Perencanaan Perangkat Daerah				2 Dokumen	1.737.500,00	Kab. Bondowoso, Bondowoso, Semua Kel/Desa	DANA ALOKASI UMUM (DAU)	-	JATIM BERKAH-AMANAH Memperkuat Penyelenggaraan Tata Kelola Pemerintahan yang Baik, Bersih, Efektif, Berdaya Guna dan Partisipatif 4. Pembangunan Pemerintahan	-		5.000.000,00	KECAMATAN BONDOWOSO
	7.01.01.2.01.0002	Koordinasi dan Penyusunan Dokumen RKA-SKPD														

NO	KODE	URUSAN / BIDANG URUSAN / PROGRAM / OUTCOME / KEGIATAN / SUB KEGIATAN	INDIKATOR PROGRAM / KEGIATAN / SUB KEGIATAN	TARGET AKHIR PERIODE RENSTRA OPD	REALISASI CAPAIAN RENJA OPD TAHUN 2024	PRAKIRAAN CAPAIAN TARGET RENJA OPD TAHUN 2025	CAPAIAN KINERJA DAN KERANGKA PENDANAAN						KELOMPOK SASARAN	PRAKIRAAN MAJU RENCANA TAHUN 2027		PERANGKAT DAERAH PENANGGUNG JAWAB
							TARGET 2026	PAGU INDIKATIF (Rp)	LOKASI	SUMBER DANA	PRIORITAS			TARGET	PAGU INDIKATIF (Rp)	
											NASIONAL	DAERAH				
1	2	3	4	5	6	7	8	9	10	11	12	13	14	15	16	17
			Jumlah Dokumen RKA-SKPD dan Laporan Hasil Koordinasi Penyusunan Dokumen RKA-SKPD				1 Dokumen	686.000,00	Kab. Bondowoso, Bondowoso, Semua Kel/Desa	DANA ALOKASI UMUM (DAU)	-	JATIM BERKAH-AMANAH Memperkuat Penyelenggaraan Tata Kelola Pemerintahan yang Baik, Bersih, Efektif, Berdaya Guna dan Partisipatif 4. Pembangunan Pemerintahan	-		2.500.000,00	KECAMATAN BONDOWOSO
	7.01.01.2.01.0003	Koordinasi dan Penyusunan Dokumen Perubahan RKA-SKPD														
			Jumlah Dokumen Perubahan RKA-SKPD dan Laporan Hasil Koordinasi Penyusunan Dokumen Perubahan RKA-SKPD				1 Dokumen	925.000,00	Kab. Bondowoso, Bondowoso, Semua Kel/Desa	DANA ALOKASI UMUM (DAU)	-	JATIM BERKAH-AMANAH Memperkuat Penyelenggaraan Tata Kelola Pemerintahan yang Baik, Bersih, Efektif, Berdaya Guna dan Partisipatif 4. Pembangunan Pemerintahan	-		2.500.000,00	KECAMATAN BONDOWOSO
	7.01.01.2.01.0004	Koordinasi dan Penyusunan DPA-SKPD														
			Jumlah Dokumen DPA-SKPD dan Laporan Hasil Koordinasi Penyusunan Dokumen DPA-SKPD				1 Dokumen	868.000,00	Kab. Bondowoso, Bondowoso, Semua Kel/Desa	DANA ALOKASI UMUM (DAU)	-	JATIM BERKAH-AMANAH Memperkuat Penyelenggaraan Tata Kelola Pemerintahan yang Baik, Bersih, Efektif, Berdaya Guna dan Partisipatif 4. Pembangunan Pemerintahan	-		2.500.000,00	KECAMATAN BONDOWOSO
	7.01.01.2.01.0005	Koordinasi dan Penyusunan Perubahan DPA- SKPD														

NO	KODE	URUSAN / BIDANG URUSAN / PROGRAM / OUTCOME / KEGIATAN / SUB KEGIATAN	INDIKATOR PROGRAM / KEGIATAN / SUB KEGIATAN	TARGET AKHIR PERIODE RENSTRA OPD	REALISASI CAPAIAN RENJA OPD TAHUN 2024	PRAKIRAAN CAPAIAN TARGET RENJA OPD TAHUN 2025	CAPAIAN KINERJA DAN KERANGKA PENDANAAN						KELOMPOK SASARAN	PRAKIRAAN MAJU RENCANA TAHUN 2027		PERANGKAT DAERAH PENANGGUNG JAWAB
							TARGET 2026	PAGU INDIKATIF (Rp)	LOKASI	SUMBER DANA	PRIORITAS			TARGET	PAGU INDIKATIF (Rp)	
											NASIONAL	DAERAH				
1	2	3	4	5	6	7	8	9	10	11	12	13	14	15	16	17
			Jumlah Dokumen Perubahan DPA-SKPD dan Laporan Hasil Koordinasi Penyusunan Dokumen Perubahan DPA-SKPD				1 Dokumen	869.000,00	Kab. Bondowoso, Bondowoso, Semua Kel/Desa	DANA ALOKASI UMUM (DAU)	-	JATIM BERKAH-AMANAH Memperkuat Penyelenggaraan Tata Kelola Pemerintahan yang Baik, Bersih, Efektif, Berdaya Guna dan Partisipatif 4. Pembangunan Pemerintahan	-		2.500.000,00	KECAMATAN BONDOWOSO
	7.01.01.2.01.0006	Koordinasi dan Penyusunan Laporan Capaian Kinerja dan Ikhtisar Realisasi Kinerja SKPD														
			Jumlah Laporan Capaian Kinerja dan Ikhtisar Realisasi Kinerja SKPD dan Laporan Hasil Koordinasi Penyusunan Laporan Capaian Kinerja dan Ikhtisar Realisasi Kinerja SKPD				2 Laporan	870.000,00	Kab. Bondowoso, Bondowoso, Semua Kel/Desa	DANA ALOKASI UMUM (DAU)	-	JATIM BERKAH-AMANAH Memperkuat Penyelenggaraan Tata Kelola Pemerintahan yang Baik, Bersih, Efektif, Berdaya Guna dan Partisipatif 4. Pembangunan Pemerintahan	-		2.000.000,00	KECAMATAN BONDOWOSO
	7.01.01.2.01.0007	Evaluasi Kinerja Perangkat Daerah														
			Jumlah Laporan Evaluasi Kinerja Perangkat Daerah				4 Laporan	870.000,00	Kab. Bondowoso, Bondowoso, Semua Kel/Desa	DANA ALOKASI UMUM (DAU)	-	JATIM BERKAH-AMANAH Memperkuat Penyelenggaraan Tata Kelola Pemerintahan yang Baik, Bersih, Efektif, Berdaya Guna dan Partisipatif 4. Pembangunan Pemerintahan	-		1.000.000,00	KECAMATAN BONDOWOSO
	7.01.01.2.01.0010	Pelaksanaan Forum Perangkat Daerah Berdasarkan Bidang Urusan yang Diampu dalam Rangka Penyusunan Dokumen Perencanaan Perangkat Daerah														

NO	KODE	URUSAN / BIDANG URUSAN / PROGRAM / OUTCOME / KEGIATAN / SUB KEGIATAN	INDIKATOR PROGRAM / KEGIATAN / SUB KEGIATAN	TARGET AKHIR PERIODE RENSTRA OPD	REALISASI CAPAIAN RENJA OPD TAHUN 2024	PRAKIRAAN CAPAIAN TARGET RENJA OPD TAHUN 2025	CAPAIAN KINERJA DAN KERANGKA PENDANAAN						KELOMPOK SASARAN	PRAKIRAAN MAJU RENCANA TAHUN 2027		PERANGKAT DAERAH PENANGGUNG JAWAB
							TARGET 2026	PAGU INDIKATIF (Rp)	LOKASI	SUMBER DANA	PRIORITAS			TARGET	PAGU INDIKATIF (Rp)	
											NASIONAL	DAERAH				
1	2	3	4	5	6	7	8	9	10	11	12	13	14	15	16	17
			Jumlah Berita Acara Hasil Forum Perangkat Daerah Berdasarkan Bidang Urusan yang Diampu dalam Rangka Penyusunan Dokumen Perencanaan Perangkat Daerah				1 Berita Acara	870.000,00	Kab. Bondowoso, Bondowoso, Semua Kel/Desa	DANA ALOKASI UMUM (DAU)	-	JATIM BERKAH-AMANAH Memperkuat Penyelenggaraan Tata Kelola Pemerintahan yang Baik, Bersih, Efektif, Berdaya Guna dan Partisipatif 4. Pembangunan Pemerintahan	-		1.000.000,00	KECAMATAN BONDOWOSO
	7.01.01.2.02	Administrasi Keuangan Perangkat Daerah	-	-			-	5.918.055.900,00			-	JATIM BERKAH-AMANAH Memperkuat Penyelenggaraan Tata Kelola Pemerintahan yang Baik, Bersih, Efektif, Berdaya Guna dan Partisipatif 4. Pembangunan Pemerintahan	-	-	5.491.150.900,00	KECAMATAN BONDOWOSO
	7.01.01.2.02.0001	Penyediaan Gaji dan Tunjangan ASN														
			Jumlah Orang yang Menerima Gaji dan Tunjangan ASN				86 Orang/bulan	5.913.536.900,00	Kab. Bondowoso, Bondowoso, Semua Kel/Desa	DANA ALOKASI UMUM (DAU)	-	JATIM BERKAH-AMANAH Memperkuat Penyelenggaraan Tata Kelola Pemerintahan yang Baik, Bersih, Efektif, Berdaya Guna dan Partisipatif 4. Pembangunan Pemerintahan	-		5.486.150.900,00	KECAMATAN BONDOWOSO
	7.01.01.2.02.0003	Pelaksanaan Penatausahaan dan Pengujian/Verifikasi Keuangan SKPD														

NO	KODE	URUSAN / BIDANG URUSAN / PROGRAM / OUTCOME / KEGIATAN / SUB KEGIATAN	INDIKATOR PROGRAM / KEGIATAN / SUB KEGIATAN	TARGET AKHIR PERIODE RENSTRA OPD	REALISASI CAPAIAN RENJA OPD TAHUN 2024	PRAKIRAAN CAPAIAN TARGET RENJA OPD TAHUN 2025	CAPAIAN KINERJA DAN KERANGKA PENDANAAN						KELOMPOK SASARAN	PRAKIRAAN MAJU RENCANA TAHUN 2027		PERANGKAT DAERAH PENANGGUNG JAWAB
							TARGET 2026	PAGU INDIKATIF (Rp)	LOKASI	SUMBER DANA	PRIORITAS			TARGET	PAGU INDIKATIF (Rp)	
											NASIONAL	DAERAH				
1	2	3	4	5	6	7	8	9	10	11	12	13	14	15	16	17
			Jumlah Dokumen Penatausahaan dan Pengujian/Verifikasi Keuangan SKPD				1 Dokumen	868.000,00	Kab. Bondowoso, Bondowoso, Semua Kel/Desa	DANA ALOKASI UMUM (DAU)	-	JATIM BERKAH-AMANAH Memperkuat Penyelenggaraan Tata Kelola Pemerintahan yang Baik, Bersih, Efektif, Berdaya Guna dan Partisipatif 4. Pembangunan Pemerintahan	-		500.000,00	KECAMATAN BONDOWOSO
	7.01.01.2.02.0004	Koordinasi dan Pelaksanaan Akuntansi SKPD														
			Jumlah Dokumen Koordinasi dan Pelaksanaan Akuntansi SKPD				2 Dokumen	868.000,00	Kab. Bondowoso, Bondowoso, Semua Kel/Desa	DANA ALOKASI UMUM (DAU)	-	JATIM BERKAH-AMANAH Memperkuat Penyelenggaraan Tata Kelola Pemerintahan yang Baik, Bersih, Efektif, Berdaya Guna dan Partisipatif 4. Pembangunan Pemerintahan	-		500.000,00	KECAMATAN BONDOWOSO
	7.01.01.2.02.0005	Koordinasi dan Penyusunan Laporan Keuangan Akhir Tahun SKPD														
			Jumlah Laporan Keuangan Akhir Tahun SKPD dan Laporan Hasil Koordinasi Penyusunan Laporan Keuangan Akhir Tahun SKPD				2 Laporan	1.045.000,00	Kab. Bondowoso, Bondowoso, Semua Kel/Desa	DANA ALOKASI UMUM (DAU)	-	JATIM BERKAH-AMANAH Memperkuat Penyelenggaraan Tata Kelola Pemerintahan yang Baik, Bersih, Efektif, Berdaya Guna dan Partisipatif 4. Pembangunan Pemerintahan	-		3.000.000,00	KECAMATAN BONDOWOSO
	7.01.01.2.02.0006	Pengelolaan dan Penyiapan Bahan Tanggapan Pemeriksaan														

NO	KODE	URUSAN / BIDANG URUSAN / PROGRAM / OUTCOME / KEGIATAN / SUB KEGIATAN	INDIKATOR PROGRAM / KEGIATAN / SUB KEGIATAN	TARGET AKHIR PERIODE RENSTRA OPD	REALISASI CAPAIAN RENJA OPD TAHUN 2024	PRAKIRAAN CAPAIAN TARGET RENJA OPD TAHUN 2025	CAPAIAN KINERJA DAN KERANGKA PENDANAAN						KELOMPOK SASARAN	PRAKIRAAN MAJU RENCANA TAHUN 2027		PERANGKAT DAERAH PENANGGUNG JAWAB
							TARGET 2026	PAGU INDIKATIF (Rp)	LOKASI	SUMBER DANA	PRIORITAS			TARGET	PAGU INDIKATIF (Rp)	
											NASIONAL	DAERAH				
1	2	3	4	5	6	7	8	9	10	11	12	13	14	15	16	17
			Jumlah Dokumen Bahan Tanggapan Pemeriksaan dan Tindak Lanjut Pemeriksaan				1 Dokumen	868.000,00	Kab. Bondowoso, Bondowoso, Semua Kel/Desa	DANA ALOKASI UMUM (DAU)	-	JATIM BERKAH-AMANAH Memperkuat Penyelenggaraan Tata Kelola Pemerintahan yang Baik, Bersih, Efektif, Berdaya Guna dan Partisipatif 4. Pembangunan Pemerintahan	-		500.000,00	KECAMATAN BONDOWOSO
	7.01.01.2.02.0007	Koordinasi dan Penyusunan Laporan Keuangan Bulanan/ Triwulanan/ Semesteran SKPD														
			Jumlah Laporan Keuangan Bulanan/ Triwulanan/ Semesteran SKPD dan Laporan Koordinasi Penyusunan Laporan Keuangan Bulanan/Triwulanan/Semesteran SKPD				18 Laporan	870.000,00	Kab. Bondowoso, Bondowoso, Semua Kel/Desa	DANA ALOKASI UMUM (DAU)	-	JATIM BERKAH-AMANAH Memperkuat Penyelenggaraan Tata Kelola Pemerintahan yang Baik, Bersih, Efektif, Berdaya Guna dan Partisipatif 4. Pembangunan Pemerintahan	-		500.000,00	KECAMATAN BONDOWOSO
	7.01.01.2.03	Administrasi Barang Milik Daerah pada Perangkat Daerah	-	-			-	2.610.000,00			-	JATIM BERKAH-AMANAH Memperkuat Penyelenggaraan Tata Kelola Pemerintahan yang Baik, Bersih, Efektif, Berdaya Guna dan Partisipatif 4. Pembangunan Pemerintahan	-	-	1.500.000,00	KECAMATAN BONDOWOSO
	7.01.01.2.03.0001	Penyusunan Perencanaan Kebutuhan Barang Milik Daerah SKPD														

NO	KODE	URUSAN / BIDANG URUSAN / PROGRAM / OUTCOME / KEGIATAN / SUB KEGIATAN	INDIKATOR PROGRAM / KEGIATAN / SUB KEGIATAN	TARGET AKHIR PERIODE RENSTRA OPD	REALISASI CAPAIAN RENJA OPD TAHUN 2024	PRAKIRAAN CAPAIAN TARGET RENJA OPD TAHUN 2025	CAPAIAN KINERJA DAN KERANGKA PENDANAAN						KELOMPOK SASARAN	PRAKIRAAN MAJU RENCANA TAHUN 2027		PERANGKAT DAERAH PENANGGUNG JAWAB
							TARGET 2026	PAGU INDIKATIF (Rp)	LOKASI	SUMBER DANA	PRIORITAS			TARGET	PAGU INDIKATIF (Rp)	
											NASIONAL	DAERAH				
1	2	3	4	5	6	7	8	9	10	11	12	13	14	15	16	17
			Jumlah Rencana Kebutuhan Barang Milik Daerah SKPD				1 Dokumen	870.000,00	Kab. Bondowoso, Bondowoso, Semua Kel/Desa	DANA ALOKASI UMUM (DAU)	-	JATIM BERKAH-AMANAH Memperkuat Penyelenggaraan Tata Kelola Pemerintahan yang Baik, Bersih, Efektif, Berdaya Guna dan Partisipatif 4. Pembangunan Pemerintahan	-		500.000,00	KECAMATAN BONDOWOSO
	7.01.01.2.03.0005	Rekonsiliasi dan Penyusunan Laporan Barang Milik Daerah pada SKPD														
			Jumlah Laporan Rekonsiliasi dan Penyusunan Laporan Barang Milik Daerah pada SKPD				4 Laporan	870.000,00	Kab. Bondowoso, Bondowoso, Semua Kel/Desa	DANA ALOKASI UMUM (DAU)	-	JATIM BERKAH-AMANAH Memperkuat Penyelenggaraan Tata Kelola Pemerintahan yang Baik, Bersih, Efektif, Berdaya Guna dan Partisipatif 4. Pembangunan Pemerintahan	-		500.000,00	KECAMATAN BONDOWOSO
	7.01.01.2.03.0006	Penatausahaan Barang Milik Daerah pada SKPD														
			Jumlah Laporan Penatausahaan Barang Milik Daerah pada SKPD				4 Laporan	870.000,00	Kab. Bondowoso, Bondowoso, Semua Kel/Desa	DANA ALOKASI UMUM (DAU)	-	JATIM BERKAH-AMANAH Memperkuat Penyelenggaraan Tata Kelola Pemerintahan yang Baik, Bersih, Efektif, Berdaya Guna dan Partisipatif 4. Pembangunan Pemerintahan	-		500.000,00	KECAMATAN BONDOWOSO

NO	KODE	URUSAN / BIDANG URUSAN / PROGRAM / OUTCOME / KEGIATAN / SUB KEGIATAN	INDIKATOR PROGRAM / KEGIATAN / SUB KEGIATAN	TARGET AKHIR PERIODE RENSTRA OPD	REALISASI CAPAIAN RENJA OPD TAHUN 2024	PRAKIRAAN CAPAIAN TARGET RENJA OPD TAHUN 2025	CAPAIAN KINERJA DAN KERANGKA PENDANAAN						KELOMPOK SASARAN	PRAKIRAAN MAJU RENCANA TAHUN 2027		PERANGKAT DAERAH PENANGGUNG JAWAB
							TARGET 2026	PAGU INDIKATIF (Rp)	LOKASI	SUMBER DANA	PRIORITAS			TARGET	PAGU INDIKATIF (Rp)	
											NASIONAL	DAERAH				
1	2	3	4	5	6	7	8	9	10	11	12	13	14	15	16	17
	7.01.01.2.05	Administrasi Kepegawaian Perangkat Daerah	-	-			-	1.740.000,00			-	JATIM BERKAH-AMANAH Memperkuat Penyelenggaraan Tata Kelola Pemerintahan yang Baik, Bersih, Efektif, Berdaya Guna dan Partisipatif 4. Pembangunan Pemerintahan	-	-	1.000.000,00	KECAMATAN BONDOWOSO
	7.01.01.2.05.0003	Pendataan dan Pengolahan Administrasi Kepegawaian														
			Jumlah Dokumen Pendataan dan Pengolahan Administrasi Kepegawaian				1 Dokumen	870.000,00	Kab. Bondowoso, Bondowoso, Semua Kel/Desa	DANA ALOKASI UMUM (DAU)	-	JATIM BERKAH-AMANAH Memperkuat Penyelenggaraan Tata Kelola Pemerintahan yang Baik, Bersih, Efektif, Berdaya Guna dan Partisipatif 4. Pembangunan Pemerintahan	-		500.000,00	KECAMATAN BONDOWOSO
	7.01.01.2.05.0005	Monitoring, Evaluasi, dan Penilaian Kinerja Pegawai														
			Jumlah Dokumen Monitoring, Evaluasi, dan Penilaian Kinerja Pegawai				1 Dokumen	870.000,00	Kab. Bondowoso, Bondowoso, Semua Kel/Desa	DANA ALOKASI UMUM (DAU)	-	JATIM BERKAH-AMANAH Memperkuat Penyelenggaraan Tata Kelola Pemerintahan yang Baik, Bersih, Efektif, Berdaya Guna dan Partisipatif 4. Pembangunan Pemerintahan	-		500.000,00	KECAMATAN BONDOWOSO

NO	KODE	URUSAN / BIDANG URUSAN / PROGRAM / OUTCOME / KEGIATAN / SUB KEGIATAN	INDIKATOR PROGRAM / KEGIATAN / SUB KEGIATAN	TARGET AKHIR PERIODE RENSTRA OPD	REALISASI CAPAIAN RENJA OPD TAHUN 2024	PRAKIRAAN CAPAIAN TARGET RENJA OPD TAHUN 2025	CAPAIAN KINERJA DAN KERANGKA PENDANAAN						KELOMPOK SASARAN	PRAKIRAAN MAJU RENCANA TAHUN 2027		PERANGKAT DAERAH PENANGGUNG JAWAB
							TARGET 2026	PAGU INDIKATIF (Rp)	LOKASI	SUMBER DANA	PRIORITAS			TARGET	PAGU INDIKATIF (Rp)	
											NASIONAL	DAERAH				
1	2	3	4	5	6	7	8	9	10	11	12	13	14	15	16	17
	7.01.01.2.06	Administrasi Umum Perangkat Daerah	-	-			-	23.850.300,00			-	JATIM BERKAH-AMANAH Memperkuat Penyelenggaraan Tata Kelola Pemerintahan yang Baik, Bersih, Efektif, Berdaya Guna dan Partisipatif 4. Pembangunan Pemerintahan	-	-	13.000.000,00	KECAMATAN BONDOWOSO
	7.01.01.2.06.0001	Penyediaan Komponen Instalasi Listrik/Penerangan Bangunan Kantor														
			Jumlah Paket Komponen Instalasi Listrik/Penerangan Bangunan Kantor yang Disediakan				1 Paket	870.000,00	Kab. Bondowoso, Bondowoso, Semua Kel/Desa	DANA ALOKASI UMUM (DAU)	-	JATIM BERKAH-AMANAH Memperkuat Penyelenggaraan Tata Kelola Pemerintahan yang Baik, Bersih, Efektif, Berdaya Guna dan Partisipatif 4. Pembangunan Pemerintahan	-		500.000,00	KECAMATAN BONDOWOSO
	7.01.01.2.06.0004	Penyediaan Bahan Logistik Kantor														
			Jumlah Paket Bahan Logistik Kantor yang Disediakan				1 Paket	14.292.800,00	Kab. Bondowoso, Bondowoso, Semua Kel/Desa	DANA ALOKASI UMUM (DAU)	-	JATIM BERKAH-AMANAH Memperkuat Penyelenggaraan Tata Kelola Pemerintahan yang Baik, Bersih, Efektif, Berdaya Guna dan Partisipatif 4. Pembangunan Pemerintahan	-		5.000.000,00	KECAMATAN BONDOWOSO
	7.01.01.2.06.0005	Penyediaan Barang Cetakan dan Penggandaan														

NO	KODE	URUSAN / BIDANG URUSAN / PROGRAM / OUTCOME / KEGIATAN / SUB KEGIATAN	INDIKATOR PROGRAM / KEGIATAN / SUB KEGIATAN	TARGET AKHIR PERIODE RENSTRA OPD	REALISASI CAPAIAN RENJA OPD TAHUN 2024	PRAKIRAAN CAPAIAN TARGET RENJA OPD TAHUN 2025	CAPAIAN KINERJA DAN KERANGKA PENDANAAN						KELOMPOK SASARAN	PRAKIRAAN MAJU RENCANA TAHUN 2027		PERANGKAT DAERAH PENANGGUNG JAWAB
							TARGET 2026	PAGU INDIKATIF (Rp)	LOKASI	SUMBER DANA	PRIORITAS			TARGET	PAGU INDIKATIF (Rp)	
											NASIONAL	DAERAH				
1	2	3	4	5	6	7	8	9	10	11	12	13	14	15	16	17
			Jumlah Paket Barang Cetakan dan Penggandaan yang Disediakan				1 Paket	1.737.500,00	Kab. Bondowoso, Bondowoso, Semua Kel/Desa	SISA LEBIH PERHITUNGAN ANGGARAN TAHUN SEBELUMNYA	-	JATIM BERKAH-AMANAH Memperkuat Penyelenggaraan Tata Kelola Pemerintahan yang Baik, Bersih, Efektif, Berdaya Guna dan Partisipatif 4. Pembangunan Pemerintahan	-		0,00	KECAMATAN BONDOWOSO
	7.01.01.2.06.0009	Penyelenggaraan Rapat Koordinasi dan Konsultasi SKPD														
			Jumlah Laporan Penyelenggaraan Rapat Koordinasi dan Konsultasi SKPD				12 Laporan	6.950.000,00	Kab. Bondowoso, Bondowoso, Semua Kel/Desa	DANA ALOKASI UMUM (DAU)	-	JATIM BERKAH-AMANAH Memperkuat Penyelenggaraan Tata Kelola Pemerintahan yang Baik, Bersih, Efektif, Berdaya Guna dan Partisipatif 4. Pembangunan Pemerintahan	-		7.500.000,00	KECAMATAN BONDOWOSO
	7.01.01.2.08	Penyediaan Jasa Penunjang Urusan Pemerintahan Daerah	-	-			-	272.337.000,00			-	JATIM BERKAH-AMANAH Memperkuat Penyelenggaraan Tata Kelola Pemerintahan yang Baik, Bersih, Efektif, Berdaya Guna dan Partisipatif 4. Pembangunan Pemerintahan	-	-	167.100.000,00	KECAMATAN BONDOWOSO
	7.01.01.2.08.0002	Penyediaan Jasa Komunikasi, Sumber Daya Air dan Listrik														

NO	KODE	URUSAN / BIDANG URUSAN / PROGRAM / OUTCOME / KEGIATAN / SUB KEGIATAN	INDIKATOR PROGRAM / KEGIATAN / SUB KEGIATAN	TARGET AKHIR PERIODE RENSTRA OPD	REALISASI CAPAIAN RENJA OPD TAHUN 2024	PRAKIRAAN CAPAIAN TARGET RENJA OPD TAHUN 2025	CAPAIAN KINERJA DAN KERANGKA PENDANAAN						KELOMPOK SASARAN	PRAKIRAAN MAJU RENCANA TAHUN 2027		PERANGKAT DAERAH PENANGGUNG JAWAB
							TARGET 2026	PAGU INDIKATIF (Rp)	LOKASI	SUMBER DANA	PRIORITAS			TARGET	PAGU INDIKATIF (Rp)	
											NASIONAL	DAERAH				
1	2	3	4	5	6	7	8	9	10	11	12	13	14	15	16	17
			Jumlah Laporan Penyediaan Jasa Komunikasi, Sumber Daya Air dan Listrik yang Disediakan				3 Laporan	34.200.000,00	Kab. Bondowoso, Bondowoso, Semua Kel/Desa	DANA ALOKASI UMUM (DAU)	-	JATIM BERKAH-AMANAH Memperkuat Penyelenggaraan Tata Kelola Pemerintahan yang Baik, Bersih, Efektif, Berdaya Guna dan Partisipatif 4. Pembangunan Pemerintahan	-		19.500.000,00	KECAMATAN BONDOWOSO
	7.01.01.2.08.0003	Penyediaan Jasa Peralatan dan Perlengkapan Kantor														
			Jumlah Laporan Penyediaan Jasa Peralatan dan Perlengkapan Kantor yang Disediakan				1 Laporan	1.737.000,00	Kab. Bondowoso, Bondowoso, Semua Kel/Desa	SISA LEBIH PERHITUNGAN ANGGARAN TAHUN SEBELUMNYA	-	JATIM BERKAH-AMANAH Memperkuat Penyelenggaraan Tata Kelola Pemerintahan yang Baik, Bersih, Efektif, Berdaya Guna dan Partisipatif 4. Pembangunan Pemerintahan	-		0,00	KECAMATAN BONDOWOSO
	7.01.01.2.08.0004	Penyediaan Jasa Pelayanan Umum Kantor														
			Jumlah Laporan Penyediaan Jasa Pelayanan Umum Kantor yang Disediakan				1 Laporan	236.400.000,00	Kab. Bondowoso, Bondowoso, Semua Kel/Desa	DANA ALOKASI UMUM (DAU)	-	JATIM BERKAH-AMANAH Memperkuat Penyelenggaraan Tata Kelola Pemerintahan yang Baik, Bersih, Efektif, Berdaya Guna dan Partisipatif 4. Pembangunan Pemerintahan	-		147.600.000,00	KECAMATAN BONDOWOSO

NO	KODE	URUSAN / BIDANG URUSAN / PROGRAM / OUTCOME / KEGIATAN / SUB KEGIATAN	INDIKATOR PROGRAM / KEGIATAN / SUB KEGIATAN	TARGET AKHIR PERIODE RENSTRA OPD	REALISASI CAPAIAN RENJA OPD TAHUN 2024	PRAKIRAAN CAPAIAN TARGET RENJA OPD TAHUN 2025	CAPAIAN KINERJA DAN KERANGKA PENDANAAN						KELOMPOK SASARAN	PRAKIRAAN MAJU RENCANA TAHUN 2027		PERANGKAT DAERAH PENANGGUNG JAWAB
							TARGET 2026	PAGU INDIKATIF (Rp)	LOKASI	SUMBER DANA	PRIORITAS			TARGET	PAGU INDIKATIF (Rp)	
											NASIONAL	DAERAH				
1	2	3	4	5	6	7	8	9	10	11	12	13	14	15	16	17
	7.01.01.2.09	Pemeliharaan Barang Milik Daerah Penunjang Urusan Pemerintahan Daerah	-	-			-	14.402.400,00			-	JATIM BERKAH-AMANAH Memperkuat Penyelenggaraan Tata Kelola Pemerintahan yang Baik, Bersih, Efektif, Berdaya Guna dan Partisipatif 4. Pembangunan Pemerintahan	-	-	13.418.300,00	KECAMATAN BONDOWOSO
	7.01.01.2.09.0001	Penyediaan Jasa Pemeliharaan, Biaya Pemeliharaan, dan Pajak Kendaraan Perorangan Dinas atau Kendaraan Dinas Jabatan														
			Jumlah Kendaraan Perorangan Dinas atau Kendaraan Dinas Jabatan yang Dipelihara dan dibayarkan Pajaknya				1 Unit	7.626.300,00	Kab. Bondowoso, Bondowoso, Semua Kel/Desa	DANA ALOKASI UMUM (DAU)	-	JATIM BERKAH-AMANAH Memperkuat Penyelenggaraan Tata Kelola Pemerintahan yang Baik, Bersih, Efektif, Berdaya Guna dan Partisipatif 4. Pembangunan Pemerintahan	-		13.418.300,00	KECAMATAN BONDOWOSO
		-	**-**	**-**	**-**	**-**	**-**	**6.240.691.100,00**	-	-	-	-	-	-	**5.706.169.200,00**	-
	7.01.01.2.09.0010	Pemeliharaan/Rehabilitasi Sarana dan Prasarana Gedung Kantor atau Bangunan Lainnya														
			Jumlah Sarana dan Prasarana Gedung Kantor atau Bangunan Lainnya yang Dipelihara/Direhabilitasi				1 Unit	6.776.100,00	Kab. Bondowoso, Bondowoso, Semua Kel/Desa	SISA LEBIH PERHITUNGAN ANGGARAN TAHUN SEBELUMNYA	-	JATIM BERKAH-AMANAH Memperkuat Penyelenggaraan Tata Kelola Pemerintahan yang Baik, Bersih, Efektif, Berdaya Guna dan Partisipatif 4. Pembangunan Pemerintahan	-		0,00	KECAMATAN BONDOWOSO
2.	**7.01.02**	**PROGRAM PENYELENGGARAAN PEMERINTAHAN DAN PELAYANAN PUBLIK**	**-**	**-**			**-**	**39.539.200,00**						**-**	**27.000.000,00**	

NO	KODE	URUSAN / BIDANG URUSAN / PROGRAM / OUTCOME / KEGIATAN / SUB KEGIATAN	INDIKATOR PROGRAM / KEGIATAN / SUB KEGIATAN	TARGET AKHIR PERIODE RENSTRA OPD	REALISASI CAPAIAN RENJA OPD TAHUN 2024	PRAKIRAAN CAPAIAN TARGET RENJA OPD TAHUN 2025	CAPAIAN KINERJA DAN KERANGKA PENDANAAN						KELOMPOK SASARAN	PRAKIRAAN MAJU RENCANA TAHUN 2027		PERANGKAT DAERAH PENANGGUNG JAWAB
							TARGET 2026	PAGU INDIKATIF (Rp)	LOKASI	SUMBER DANA	PRIORITAS			TARGET	PAGU INDIKATIF (Rp)	
											NASIONAL	DAERAH				
1	2	3	4	5	6	7	8	9	10	11	12	13	14	15	16	17
	7.01.02.2.01	Koordinasi Penyelenggaraan Kegiatan Pemerintahan di Tingkat Kecamatan	-	-			-	15.820.600,00			-	JATIM BERKAH-AMANAH Memperkuat Penyelenggaraan Tata Kelola Pemerintahan yang Baik, Bersih, Efektif, Berdaya Guna dan Partisipatif 4. Pembangunan Pemerintahan	-	-	22.000.000,00	KECAMATAN BONDOWOSO
	7.01.02.2.01.0001	Koordinasi/Sinergi Perencanaan dan Pelaksanaan Kegiatan Pemerintahan dengan Perangkat Daerah dan Instansi Vertikal Terkait														
			Jumlah Laporan Koordinasi/Sinergi Perencanaan dan Pelaksanaan Kegiatan Pemerintahan dengan Perangkat Daerah dan Instansi Vertikal Terkait				3 Laporan	3.474.100,00	Kab. Bondowoso, Bondowoso, Semua Kel/Desa	DANA ALOKASI UMUM (DAU)	-	JATIM BERKAH-AMANAH Memperkuat Penyelenggaraan Tata Kelola Pemerintahan yang Baik, Bersih, Efektif, Berdaya Guna dan Partisipatif 4. Pembangunan Pemerintahan	-		5.000.000,00	KECAMATAN BONDOWOSO
	7.01.02.2.01.0002	Peningkatan Efektifitas Kegiatan Pemerintahan di Tingkat Kecamatan														
			Jumlah Dokumen Peningkatan Efektifitas Kegiatan Pemerintahan di Tingkat Kecamatan				3 Dokumen	12.346.500,00	Kab. Bondowoso, Bondowoso, Semua Kel/Desa	DANA ALOKASI UMUM (DAU)	-	JATIM BERKAH-AMANAH Memperkuat Penyelenggaraan Tata Kelola Pemerintahan yang Baik, Bersih, Efektif, Berdaya Guna dan Partisipatif 4. Pembangunan Pemerintahan	-		17.000.000,00	KECAMATAN BONDOWOSO

NO	KODE	URUSAN / BIDANG URUSAN / PROGRAM / OUTCOME / KEGIATAN / SUB KEGIATAN	INDIKATOR PROGRAM / KEGIATAN / SUB KEGIATAN	TARGET AKHIR PERIODE RENSTRA OPD	REALISASI CAPAIAN RENJA OPD TAHUN 2024	PRAKIRAAN CAPAIAN TARGET RENJA OPD TAHUN 2025	CAPAIAN KINERJA DAN KERANGKA PENDANAAN						KELOMPOK SASARAN	PRAKIRAAN MAJU RENCANA TAHUN 2027		PERANGKAT DAERAH PENANGGUNG JAWAB
							TARGET 2026	PAGU INDIKATIF (Rp)	LOKASI	SUMBER DANA	PRIORITAS			TARGET	PAGU INDIKATIF (Rp)	
											NASIONAL	DAERAH				
1	2	3	4	5	6	7	8	9	10	11	12	13	14	15	16	17
	7.01.02.2.04	Pelaksanaan Urusan Pemerintahan yang Dilimpahkan kepada Camat	-	-			-	23.718.600,00			-	JATIM BERKAH-AMANAH Memperkuat Penyelenggaraan Tata Kelola Pemerintahan yang Baik, Bersih, Efektif, Berdaya Guna dan Partisipatif 4. Pembangunan Pemerintahan	-	-	5.000.000,00	KECAMATAN BONDOWOSO
	7.01.02.2.04.0001	Pelaksanaan Urusan Pemerintahan yang Terkait dengan Pelayanan Perizinan Non Usaha														
			Jumlah Dokumen Non Perizinan Usaha yang Dilaksanakan				336 Dokumen	6.161.800,00	Kab. Bondowoso, Bondowoso, Semua Kel/Desa	DANA ALOKASI UMUM (DAU)	-	JATIM BERKAH-AMANAH Memperkuat Penyelenggaraan Tata Kelola Pemerintahan yang Baik, Bersih, Efektif, Berdaya Guna dan Partisipatif 4. Pembangunan Pemerintahan	-		4.000.000,00	KECAMATAN BONDOWOSO
	7.01.02.2.04.0002	Pelaksanaan Urusan Pemerintahan yang terkait dengan Nonperizinan														
			Jumlah Laporan Pelaksanaan Nonperizinan pada Urusan Pemerintahan				1 Laporan	5.993.800,00	Kab. Bondowoso, Bondowoso, Semua Kel/Desa	DANA ALOKASI UMUM (DAU)	-	JATIM BERKAH-AMANAH Memperkuat Penyelenggaraan Tata Kelola Pemerintahan yang Baik, Bersih, Efektif, Berdaya Guna dan Partisipatif 4. Pembangunan Pemerintahan	-		500.000,00	KECAMATAN BONDOWOSO
	7.01.02.2.04.0003	Pelaksanaan Urusan Pemerintahan yang Terkait dengan Kewenangan Lain yang Dilimpahkan														

NO	KODE	URUSAN / BIDANG URUSAN / PROGRAM / OUTCOME / KEGIATAN / SUB KEGIATAN	INDIKATOR PROGRAM / KEGIATAN / SUB KEGIATAN	TARGET AKHIR PERIODE RENSTRA OPD	REALISASI CAPAIAN RENJA OPD TAHUN 2024	PRAKIRAAN CAPAIAN TARGET RENJA OPD TAHUN 2025	CAPAIAN KINERJA DAN KERANGKA PENDANAAN						KELOMPOK SASARAN	PRAKIRAAN MAJU RENCANA TAHUN 2027		PERANGKAT DAERAH PENANGGUNG JAWAB
							TARGET 2026	PAGU INDIKATIF (Rp)	LOKASI	SUMBER DANA	PRIORITAS			TARGET	PAGU INDIKATIF (Rp)	
											NASIONAL	DAERAH				
1	2	3	4	5	6	7	8	9	10	11	12	13	14	15	16	17
			Jumlah Laporan Pelaksanaan Kewenangan Lain yang Dilimpahkan				0 Laporan	11.563.000,00	Kab. Bondowoso, Bondowoso, Semua Kel/Desa	DANA ALOKASI UMUM (DAU)	-	JATIM BERKAH-AMANAH Memperkuat Penyelenggaraan Tata Kelola Pemerintahan yang Baik, Bersih, Efektif, Berdaya Guna dan Partisipatif 4. Pembangunan Pemerintahan	-		500.000,00	KECAMATAN BONDOWOSO
3.	**7.01.03**	**PROGRAM PEMBERDAYAAN MASYARAKAT DESA DAN KELURAHAN**	**-**	**-**			**-**	**58.041.500,00**						**-**	**77.000.000,00**	
	7.01.03.2.01	Koordinasi Kegiatan Pemberdayaan Desa	-	-			-	45.525.000,00			-	JATIM BERKAH-AMANAH Memperkuat Penyelenggaraan Tata Kelola Pemerintahan yang Baik, Bersih, Efektif, Berdaya Guna dan Partisipatif 4. Pembangunan Pemerintahan	-	-	55.000.000,00	KECAMATAN BONDOWOSO
	7.01.03.2.01.0001	Peningkatan Partisipasi Masyarakat dalam Forum Musyawarah Perencanaan Pembangunan di Desa														
			Jumlah Lembaga Kemasyarakatan yang Berpartisipasi dalam Forum Musyawarah Perencanaan Pembangunan di Desa				49 Lembaga Kemasyarakatan	12.700.000,00	Kab. Bondowoso, Bondowoso, Semua Kel/Desa	DANA ALOKASI UMUM (DAU)	-	JATIM BERKAH-AMANAH Memperkuat Penyelenggaraan Tata Kelola Pemerintahan yang Baik, Bersih, Efektif, Berdaya Guna dan Partisipatif 4. Pembangunan Pemerintahan	-		15.000.000,00	KECAMATAN BONDOWOSO
	7.01.03.2.01.0002	Sinkronisasi Program Kerja dan Kegiatan Pemberdayaan Masyarakat yang Dilakukan oleh Pemerintah dan Swasta di Wilayah Kerja Kecamatan														

NO	KODE	URUSAN / BIDANG URUSAN / PROGRAM / OUTCOME / KEGIATAN / SUB KEGIATAN	INDIKATOR PROGRAM / KEGIATAN / SUB KEGIATAN	TARGET AKHIR PERIODE RENSTRA OPD	REALISASI CAPAIAN RENJA OPD TAHUN 2024	PRAKIRAAN CAPAIAN TARGET RENJA OPD TAHUN 2025	CAPAIAN KINERJA DAN KERANGKA PENDANAAN						KELOMPOK SASARAN	PRAKIRAAN MAJU RENCANA TAHUN 2027		PERANGKAT DAERAH PENANGGUNG JAWAB
							TARGET 2026	PAGU INDIKATIF (Rp)	LOKASI	SUMBER DANA	PRIORITAS			TARGET	PAGU INDIKATIF (Rp)	
											NASIONAL	DAERAH				
1	2	3	4	5	6	7	8	9	10	11	12	13	14	15	16	17
			Jumlah Dokumen Sinkronisasi Program Kerja dan Kegiatan Pemberdayaan Masyarakat yang Dilakukan oleh Pemerintah dan Swasta di Wilayah Kerja Kecamatan				12 Dokumen	18.925.000,00	Kab. Bondowoso, Bondowoso, Semua Kel/Desa	DANA ALOKASI UMUM (DAU)	-	JATIM BERKAH-AMANAH Memperkuat Penyelenggaraan Tata Kelola Pemerintahan yang Baik, Bersih, Efektif, Berdaya Guna dan Partisipatif 4. Pembangunan Pemerintahan	-		15.000.000,00	KECAMATAN BONDOWOSO
	7.01.03.2.01.0003	Peningkatan Efektifitas Kegiatan Pemberdayaan Masyarakat di Wilayah Kecamatan														
			Jumlah Laporan Peningkatan Efektivitas Kegiatan Pemberdayaan Masyarakat di Wilayah Kecamatan				1 Laporan	13.900.000,00	Kab. Bondowoso, Bondowoso, Semua Kel/Desa	DANA ALOKASI UMUM (DAU)	-	JATIM BERKAH-AMANAH Memperkuat Penyelenggaraan Tata Kelola Pemerintahan yang Baik, Bersih, Efektif, Berdaya Guna dan Partisipatif 4. Pembangunan Pemerintahan	-		25.000.000,00	KECAMATAN BONDOWOSO
	7.01.03.2.02	Kegiatan Pemberdayaan Kelurahan	-	-			-	3.828.000,00			-	JATIM BERKAH-AMANAH Memperkuat Penyelenggaraan Tata Kelola Pemerintahan yang Baik, Bersih, Efektif, Berdaya Guna dan Partisipatif 4. Pembangunan Pemerintahan	-	-	2.000.000,00	KECAMATAN BONDOWOSO
	7.01.03.2.02.0001	Peningkatan Partisipasi Masyarakat dalam Forum Musyawarah Perencanaan Pembangunan di Kelurahan														

NO	KODE	URUSAN / BIDANG URUSAN / PROGRAM / OUTCOME / KEGIATAN / SUB KEGIATAN	INDIKATOR PROGRAM / KEGIATAN / SUB KEGIATAN	TARGET AKHIR PERIODE RENSTRA OPD	REALISASI CAPAIAN RENJA OPD TAHUN 2024	PRAKIRAAN CAPAIAN TARGET RENJA OPD TAHUN 2025	CAPAIAN KINERJA DAN KERANGKA PENDANAAN						KELOMPOK SASARAN	PRAKIRAAN MAJU RENCANA TAHUN 2027		PERANGKAT DAERAH PENANGGUNG JAWAB
							TARGET 2026	PAGU INDIKATIF (Rp)	LOKASI	SUMBER DANA	PRIORITAS			TARGET	PAGU INDIKATIF (Rp)	
											NASIONAL	DAERAH				
1	2	3	4	5	6	7	8	9	10	11	12	13	14	15	16	17
			Jumlah Lembaga Kemasyarakatan yang Berpartisipasi dalam Forum Musyawarah Perencanaan Pembangunan di Kelurahan				49 Lembaga Kemasyarakatan	350.000,00	Kab. Bondowoso, Bondowoso, Semua Kel/Desa	DANA ALOKASI UMUM (DAU)	-	JATIM BERKAH-AMANAH Memperkuat Penyelenggaraan Tata Kelola Pemerintahan yang Baik, Bersih, Efektif, Berdaya Guna dan Partisipatif 4. Pembangunan Pemerintahan	-		1.000.000,00	KECAMATAN BONDOWOSO
	7.01.03.2.02.0004	Evaluasi Kelurahan														
			Jumlah Laporan Hasil Evaluasi Kelurahan				0 Laporan	3.478.000,00	Kab. Bondowoso, Bondowoso, Semua Kel/Desa	DANA ALOKASI UMUM (DAU)	-	JATIM BERKAH-AMANAH Memperkuat Penyelenggaraan Tata Kelola Pemerintahan yang Baik, Bersih, Efektif, Berdaya Guna dan Partisipatif 4. Pembangunan Pemerintahan	-		1.000.000,00	KECAMATAN BONDOWOSO
	7.01.03.2.03	Pemberdayaan Lembaga Kemasyarakatan Tingkat Kecamatan	-	-			-	1.737.500,00			-	JATIM BERKAH-AMANAH Memperkuat Penyelenggaraan Tata Kelola Pemerintahan yang Baik, Bersih, Efektif, Berdaya Guna dan Partisipatif 4. Pembangunan Pemerintahan	-	-	0,00	KECAMATAN BONDOWOSO
	7.01.03.2.03.0002	Peningkatan Kapasitas Lembaga Kemasyarakatan														

NO	KODE	URUSAN / BIDANG URUSAN / PROGRAM / OUTCOME / KEGIATAN / SUB KEGIATAN	INDIKATOR PROGRAM / KEGIATAN / SUB KEGIATAN	TARGET AKHIR PERIODE RENSTRA OPD	REALISASI CAPAIAN RENJA OPD TAHUN 2024	PRAKIRAAN CAPAIAN TARGET RENJA OPD TAHUN 2025	CAPAIAN KINERJA DAN KERANGKA PENDANAAN						KELOMPOK SASARAN	PRAKIRAAN MAJU RENCANA TAHUN 2027		PERANGKAT DAERAH PENANGGUNG JAWAB
							TARGET 2026	PAGU INDIKATIF (Rp)	LOKASI	SUMBER DANA	PRIORITAS			TARGET	PAGU INDIKATIF (Rp)	
											NASIONAL	DAERAH				
1	2	3	4	5	6	7	8	9	10	11	12	13	14	15	16	17
			Jumlah Lembaga Kemasyarakatan yang Ditingkatkan Kapasitasnya				1 Lembaga Kemasyarakatan	1.737.500,00	Kab. Bondowoso, Bondowoso, Semua Kel/Desa	SISA LEBIH PERHITUNGAN ANGGARAN TAHUN SEBELUMNYA	-	JATIM BERKAH-AMANAH Memperkuat Penyelenggaraan Tata Kelola Pemerintahan yang Baik, Bersih, Efektif, Berdaya Guna dan Partisipatif 4. Pembangunan Pemerintahan	-		0,00	KECAMATAN BONDOWOSO
	7.01.03.2.06	Pemberdayaan dan Kesejahteraan Keluarga Tingkat Kecamatan dan Kelurahan	-	-			-	6.951.000,00			-	JATIM BERKAH-AMANAH Memperkuat Penyelenggaraan Tata Kelola Pemerintahan yang Baik, Bersih, Efektif, Berdaya Guna dan Partisipatif 4. Pembangunan Pemerintahan	-	-	20.000.000,00	KECAMATAN BONDOWOSO
	7.01.03.2.06.0001	Pembentukan dan Penumbuhan Karakter Keluarga Melalui Peningkatan Kesadaran Masyarakat akan Pentingnya Penghayatan dan Pengamalan Pancasila dalam Semua Aspek Kehidupan Bermasyarakat, Berbangsa, dan Bernegara														
			Jumlah Keluarga yang Mengikuti Pembentukan dan Penumbuhan Karakter Keluarga Melalui Peningkatan Kesadaran Masyarakat akan Pentingnya Penghayatan dan Pengamalan Pancasila dalam Semua Aspek Kehidupan Bermasyarakat, Berbangsa, dan Bernegara				50 Keluarga	1.737.000,00	Kab. Bondowoso, Bondowoso, Semua Kel/Desa	DANA ALOKASI UMUM (DAU)	-	JATIM BERKAH-AMANAH Memperkuat Penyelenggaraan Tata Kelola Pemerintahan yang Baik, Bersih, Efektif, Berdaya Guna dan Partisipatif 4. Pembangunan Pemerintahan	-		5.000.000,00	KECAMATAN BONDOWOSO
	7.01.03.2.06.0003	Peningkatan Ketahanan Pangan Keluarga														

NO	KODE	URUSAN / BIDANG URUSAN / PROGRAM / OUTCOME / KEGIATAN / SUB KEGIATAN	INDIKATOR PROGRAM / KEGIATAN / SUB KEGIATAN	TARGET AKHIR PERIODE RENSTRA OPD	REALISASI CAPAIAN RENJA OPD TAHUN 2024	PRAKIRAAN CAPAIAN TARGET RENJA OPD TAHUN 2025	CAPAIAN KINERJA DAN KERANGKA PENDANAAN						KELOMPOK SASARAN	PRAKIRAAN MAJU RENCANA TAHUN 2027		PERANGKAT DAERAH PENANGGUNG JAWAB
							TARGET 2026	PAGU INDIKATIF (Rp)	LOKASI	SUMBER DANA	PRIORITAS			TARGET	PAGU INDIKATIF (Rp)	
											NASIONAL	DAERAH				
1	2	3	4	5	6	7	8	9	10	11	12	13	14	15	16	17
			Jumlah Keluarga yang Mengikuti Peningkatan Ketahanan Pangan Keluarga				100 Keluarga	1.737.000,00	Kab. Bondowoso, Bondowoso, Semua Kel/Desa	DANA ALOKASI UMUM (DAU)	-	JATIM BERKAH-AMANAH Memperkuat Penyelenggaraan Tata Kelola Pemerintahan yang Baik, Bersih, Efektif, Berdaya Guna dan Partisipatif 4. Pembangunan Pemerintahan	-		5.000.000,00	KECAMATAN BONDOWOSO
	7.01.03.2.06.0006	Peningkatan Kesadaran Keluarga dalam Peningkatan Pendidikan dan Keterampilan untuk Mewujudkan Sumber Daya Manusia yang Berkualitas dan Berdaya Saing														
			Jumlah Keluarga yang Mengikuti Peningkatan Kesadaran Keluarga dalam Peningkatan Pendidikan dan Keterampilan untuk Mewujudkan Sumber Daya Manusia yang Berkualitas dan Berdaya Saing				100 Keluarga	1.737.000,00	Kab. Bondowoso, Bondowoso, Semua Kel/Desa	DANA ALOKASI UMUM (DAU)	-	JATIM BERKAH-AMANAH Memperkuat Penyelenggaraan Tata Kelola Pemerintahan yang Baik, Bersih, Efektif, Berdaya Guna dan Partisipatif 4. Pembangunan Pemerintahan	-		5.000.000,00	KECAMATAN BONDOWOSO
	7.01.03.2.06.0007	Penumbuhan Kesadaran Keluarga dalam Peningkatan Derajat Kesehatan Keluarga dan Lingkungan dengan Menerapkan Perilaku Hidup Bersih dan Sehat														
			Jumlah Keluarga yang Mengikuti Penumbuhan Kesadaran Keluarga dalam Peningkatan Derajat Kesehatan Keluarga dan Lingkungan Dengan Menerapkan Perilaku Hidup Bersih dan Sehat				150 Keluarga	1.740.000,00	Kab. Bondowoso, Bondowoso, Semua Kel/Desa	DANA ALOKASI UMUM (DAU)	-	JATIM BERKAH-AMANAH Memperkuat Penyelenggaraan Tata Kelola Pemerintahan yang Baik, Bersih, Efektif, Berdaya Guna dan Partisipatif 4. Pembangunan Pemerintahan	-		5.000.000,00	KECAMATAN BONDOWOSO
4.	**7.01.04**	**PROGRAM KOORDINASI KETENTRAMAN DAN KETERTIBAN UMUM**	**-**	**-**			**-**	**36.605.000,00**						**-**	**30.000.000,00**	

NO	KODE	URUSAN / BIDANG URUSAN / PROGRAM / OUTCOME / KEGIATAN / SUB KEGIATAN	INDIKATOR PROGRAM / KEGIATAN / SUB KEGIATAN	TARGET AKHIR PERIODE RENSTRA OPD	REALISASI CAPAIAN RENJA OPD TAHUN 2024	PRAKIRAAN CAPAIAN TARGET RENJA OPD TAHUN 2025	CAPAIAN KINERJA DAN KERANGKA PENDANAAN						KELOMPOK SASARAN	PRAKIRAAN MAJU RENCANA TAHUN 2027		PERANGKAT DAERAH PENANGGUNG JAWAB
							TARGET 2026	PAGU INDIKATIF (Rp)	LOKASI	SUMBER DANA	PRIORITAS			TARGET	PAGU INDIKATIF (Rp)	
											NASIONAL	DAERAH				
1	2	3	4	5	6	7	8	9	10	11	12	13	14	15	16	17
	7.01.04.2.01	Koordinasi Upaya Penyelenggaraan Ketenteraman dan Ketertiban Umum	-	-			-	23.605.000,00			-	JATIM BERKAH-AMANAH Memperkuat Penyelenggaraan Tata Kelola Pemerintahan yang Baik, Bersih, Efektif, Berdaya Guna dan Partisipatif 4. Pembangunan Pemerintahan	-	-	15.000.000,00	KECAMATAN BONDOWOSO
	7.01.04.2.01.0001	Sinergitas dengan Kepolisian Negara Republik Indonesia, Tentara Nasional Indonesia dan Instansi Vertikal di Wilayah Kecamatan														
			Jumlah Laporan Hasil Sinergitas dengan Kepolisian Negara Republik Indonesia, Tentara Nasional Indonesia dan Instansi Vertikal di Wilayah Kecamatan				6 Laporan	13.870.000,00	Kab. Bondowoso, Bondowoso, Semua Kel/Desa	DANA ALOKASI UMUM (DAU)	-	JATIM BERKAH-AMANAH Memperkuat Penyelenggaraan Tata Kelola Pemerintahan yang Baik, Bersih, Efektif, Berdaya Guna dan Partisipatif 4. Pembangunan Pemerintahan	-		7.000.000,00	KECAMATAN BONDOWOSO
	7.01.04.2.01.0002	Harmonisasi Hubungan dengan Tokoh Agama dan Tokoh Masyarakat														
			Jumlah Laporan Pelaksanaan Harmonisasi Hubungan dengan Tokoh Agama dan Tokoh Masyarakat				0 Laporan	9.735.000,00	Kab. Bondowoso, Bondowoso, Semua Kel/Desa	DANA ALOKASI UMUM (DAU)	-	JATIM BERKAH-AMANAH Memperkuat Penyelenggaraan Tata Kelola Pemerintahan yang Baik, Bersih, Efektif, Berdaya Guna dan Partisipatif 4. Pembangunan Pemerintahan	-		8.000.000,00	KECAMATAN BONDOWOSO

NO	KODE	URUSAN / BIDANG URUSAN / PROGRAM / OUTCOME / KEGIATAN / SUB KEGIATAN	INDIKATOR PROGRAM / KEGIATAN / SUB KEGIATAN	TARGET AKHIR PERIODE RENSTRA OPD	REALISASI CAPAIAN RENJA OPD TAHUN 2024	PRAKIRAAN CAPAIAN TARGET RENJA OPD TAHUN 2025	CAPAIAN KINERJA DAN KERANGKA PENDANAAN						KELOMPOK SASARAN	PRAKIRAAN MAJU RENCANA TAHUN 2027		PERANGKAT DAERAH PENANGGUNG JAWAB
							TARGET 2026	PAGU INDIKATIF (Rp)	LOKASI	SUMBER DANA	PRIORITAS			TARGET	PAGU INDIKATIF (Rp)	
											NASIONAL	DAERAH				
1	2	3	4	5	6	7	8	9	10	11	12	13	14	15	16	17
	7.01.04.2.02	Koordinasi Penerapan dan Penegakan Peraturan Daerah dan Peraturan Kepala Daerah	-	-			-	13.000.000,00			-	JATIM BERKAH-AMANAH Memperkuat Penyelenggaraan Tata Kelola Pemerintahan yang Baik, Bersih, Efektif, Berdaya Guna dan Partisipatif 4. Pembangunan Pemerintahan	-	-	15.000.000,00	KECAMATAN BONDOWOSO
	7.01.04.2.02.0001	Koordinasi/Sinergi dengan Perangkat Daerah yang Tugas dan Fungsinya di Bidang Penegakan Peraturan Perundang-Undangan dan/atau Kepolisian Negara Republik Indonesia														
			Jumlah Laporan Koordinasi/Sinergi dengan Perangkat Daerah yang Tugas dan Fungsinya di Bidang Penegakan Peraturan Perundang-Undangan dan/atau Kepolisian Negara Republik Indonesia				12 Laporan	13.000.000,00	Kab. Bondowoso, Bondowoso, Semua Kel/Desa	DANA ALOKASI UMUM (DAU)	-	JATIM BERKAH-AMANAH Memperkuat Penyelenggaraan Tata Kelola Pemerintahan yang Baik, Bersih, Efektif, Berdaya Guna dan Partisipatif 4. Pembangunan Pemerintahan	-		15.000.000,00	KECAMATAN BONDOWOSO
5.	**7.01.05**	**PROGRAM PENYELENGGARAAN URUSAN PEMERINTAHAN UMUM**	**-**	**-**			**-**	**21.570.000,00**						**-**	**30.000.000,00**	
	7.01.05.2.01	Penyelenggaraan Urusan Pemerintahan Umum Sesuai Penugasan Kepala Daerah	-	-			-	21.570.000,00			-	JATIM BERKAH-AMANAH Memperkuat Penyelenggaraan Tata Kelola Pemerintahan yang Baik, Bersih, Efektif, Berdaya Guna dan Partisipatif 4. Pembangunan Pemerintahan	-	-	30.000.000,00	KECAMATAN BONDOWOSO
	7.01.05.2.01.0001	Pembinaan Wawasan Kebangsaan dan Ketahanan Nasional dalam rangka Memantapkan Pengamalan Pancasila, Pelaksanaan Undang-Undang Dasar Negara Republik Indonesia Tahun 1945, Pelestarian Bhinneka Tunggal Ika serta Pemertahanan dan Pemeliharaan Keutuhan Negara Kesatuan Republik Indonesia														

NO	KODE	URUSAN / BIDANG URUSAN / PROGRAM / OUTCOME / KEGIATAN / SUB KEGIATAN	INDIKATOR PROGRAM / KEGIATAN / SUB KEGIATAN	TARGET AKHIR PERIODE RENSTRA OPD	REALISASI CAPAIAN RENJA OPD TAHUN 2024	PRAKIRAAN CAPAIAN TARGET RENJA OPD TAHUN 2025	CAPAIAN KINERJA DAN KERANGKA PENDANAAN						KELOMPOK SASARAN	PRAKIRAAN MAJU RENCANA TAHUN 2027		PERANGKAT DAERAH PENANGGUNG JAWAB
							TARGET 2026	PAGU INDIKATIF (Rp)	LOKASI	SUMBER DANA	PRIORITAS			TARGET	PAGU INDIKATIF (Rp)	
											NASIONAL	DAERAH				
1	2	3	4	5	6	7	8	9	10	11	12	13	14	15	16	17
			Jumlah Orang yang Mengikuti Pembinaan Wawasan Kebangsaan dan Ketahanan Nasional dalam rangka Memantapkan Pengamalan Pancasila, Pelaksanaan Undang-Undang Dasar Negara Republik Indonesia Tahun 1945, Pelestarian Bhinneka Tunggal Ika serta Pemertahanan dan Pemeliharaan Keutuhan Negara Kesatuan Republik Indonesia				220 Orang	9.700.000,00	Kab. Bondowoso, Bondowoso, Semua Kel/Desa	DANA ALOKASI UMUM (DAU)	-	JATIM BER KAH-AMAN AH Mempe rkuat Peny elenggaraa n Tata Kelola Pem erintahan yang Baik, Bersih, Efektif, Berdaya Guna dan Partisipatif 4. Pemban gunan Pem erintahan	-		24.850.000,00	KECAMATAN BONDOWOSO
	7.01.05.2.01.0008	Pelaksanaan Tugas Forum Koordinasi Pimpinan di Kecamatan														
			Jumlah Dokumen Tugas Forum Koordinasi Pimpinan di Kecamatan				1 Dokumen	11.870.000,00	Kab. Bondowoso, Bondowoso, Semua Kel/Desa	DANA ALOKASI UMUM (DAU)	-	JATIM BER KAH-AMAN AH Mempe rkuat Peny elenggaraa n Tata Kelola Pem erintahan yang Baik, Bersih, Efektif, Berdaya Guna dan Partisipatif 4. Pemban gunan Pem erintahan	-		5.150.000,00	KECAMATAN BONDOWOSO
6.	**7.01.06**	**PROGRAM PEMBINAAN DAN PENGAWASAN PEMERINTAHAN DESA**	**-**	**-**			**-**	**8.421.572,00**						**-**	**40.000.000,00**	
	7.01.06.2.01	Fasilitasi, Rekomendasi dan Koordinasi Pembinaan dan Pengawasan Pemerintahan Desa	-	-			-	8.421.572,00			-	JATIM BER KAH-AMAN AH Mempe rkuat Peny elenggaraa n Tata Kelola Pem erintahan yang Baik, Bersih, Efektif, Berdaya Guna dan Partisipatif 4. Pemban gunan Pem erintahan	-	-	40.000.000,00	KECAMATAN BONDOWOSO
	7.01.06.2.01.0002	Fasilitasi Administrasi Tata Pemerintahan Desa														

NO	KODE	URUSAN / BIDANG URUSAN / PROGRAM / OUTCOME / KEGIATAN / SUB KEGIATAN	INDIKATOR PROGRAM / KEGIATAN / SUB KEGIATAN	TARGET AKHIR PERIODE RENSTRA OPD	REALISASI CAPAIAN RENJA OPD TAHUN 2024	PRAKIRAAN CAPAIAN TARGET RENJA OPD TAHUN 2025	CAPAIAN KINERJA DAN KERANGKA PENDANAAN						KELOMPOK SASARAN	PRAKIRAAN MAJU RENCANA TAHUN 2027		PERANGKAT DAERAH PENANGGUNG JAWAB
							TARGET 2026	PAGU INDIKATIF (Rp)	LOKASI	SUMBER DANA	PRIORITAS			TARGET	PAGU INDIKATIF (Rp)	
											NASIONAL	DAERAH				
1	2	3	4	5	6	7	8	9	10	11	12	13	14	15	16	17
			Jumlah Dokumen yang Difasilitasi dalam rangka Administrasi Tata Pemerintahan Desa				6 Dokumen	3.638.572,00	Kab. Bondowoso, Bondowoso, Semua Kel/Desa	DANA ALOKASI UMUM (DAU)	-	JATIM BERKAH-AMANAH Memperkuat Penyelenggaraan Tata Kelola Pemerintahan yang Baik, Bersih, Efektif, Berdaya Guna dan Partisipatif 4. Pembangunan Pemerintahan	-		15.000.000,00	KECAMATAN BONDOWOSO
	7.01.06.2.01.0003	Fasilitasi Pengelolaan Keuangan Desa dan Pendayagunaan Aset Desa														
			Jumlah Dokumen yang Difasilitasi dalam rangka Pengelolaan Keuangan Desa dan Pendayagunaan Aset Desa				6 Dokumen	2.753.000,00	Kab. Bondowoso, Bondowoso, Semua Kel/Desa	DANA ALOKASI UMUM (DAU)	-	JATIM BERKAH-AMANAH Memperkuat Penyelenggaraan Tata Kelola Pemerintahan yang Baik, Bersih, Efektif, Berdaya Guna dan Partisipatif 4. Pembangunan Pemerintahan	-		15.000.000,00	KECAMATAN BONDOWOSO
	7.01.06.2.01.0017	Koordinasi Pendampingan Desa di Wilayahnya														
			Jumlah Laporan Hasil Koordinasi Pendampingan Desa di Wilayahnya				6 Laporan	2.030.000,00	Kab. Bondowoso, Bondowoso, Semua Kel/Desa	DANA ALOKASI UMUM (DAU)	-	JATIM BERKAH-AMANAH Memperkuat Penyelenggaraan Tata Kelola Pemerintahan yang Baik, Bersih, Efektif, Berdaya Guna dan Partisipatif 4. Pembangunan Pemerintahan	-		10.000.000,00	KECAMATAN BONDOWOSO
		KELURAHAN BADEAN						**314.897.500,00**							**309.200.000,00**	
	7	**UNSUR KEWILAYAHAN**						**314.897.500,00**							**309.200.000,00**	
	7.01	**KECAMATAN**						**314.897.500,00**							**309.200.000,00**	

NO	KODE	URUSAN / BIDANG URUSAN / PROGRAM / OUTCOME / KEGIATAN / SUB KEGIATAN	INDIKATOR PROGRAM / KEGIATAN / SUB KEGIATAN	TARGET AKHIR PERIODE RENSTRA OPD	REALISASI CAPAIAN RENJA OPD TAHUN 2024	PRAKIRAAN CAPAIAN TARGET RENJA OPD TAHUN 2025	CAPAIAN KINERJA DAN KERANGKA PENDANAAN						KELOMPOK SASARAN	PRAKIRAAN MAJU RENCANA TAHUN 2027		PERANGKAT DAERAH PENANGGUNG JAWAB
							TARGET 2026	PAGU INDIKATIF (Rp)	LOKASI	SUMBER DANA	PRIORITAS			TARGET	PAGU INDIKATIF (Rp)	
											NASIONAL	DAERAH				
1	2	3	4	5	6	7	8	9	10	11	12	13	14	15	16	17
1.	**7.01.01**	**PROGRAM PENUNJANG URUSAN PEMERINTAHAN DAERAH KABUPATEN/KOTA**	**-**	**-**			**-**	**114.897.500,00**						**-**	**109.200.000,00**	
	7.01.01.2.06	Administrasi Umum Perangkat Daerah	-	-			-	5.887.500,00			-	JATIM BERKAH-AMANAH Memperkuat Penyelenggaraan Tata Kelola Pemerintahan yang Baik, Bersih, Efektif, Berdaya Guna dan Partisipatif 4. Pembangunan Pemerintahan	-	-	14.000.000,00	KELURAHAN BADEAN
	7.01.01.2.06.0004	Penyediaan Bahan Logistik Kantor														
			Jumlah Paket Bahan Logistik Kantor yang Disediakan				1 Paket	4.915.500,00	Kab. Bondowoso, Bondowoso, Badean	DANA ALOKASI UMUM (DAU)	-	JATIM BERKAH-AMANAH Memperkuat Penyelenggaraan Tata Kelola Pemerintahan yang Baik, Bersih, Efektif, Berdaya Guna dan Partisipatif 4. Pembangunan Pemerintahan	-		14.000.000,00	KELURAHAN BADEAN
	7.01.01.2.06.0005	Penyediaan Barang Cetakan dan Penggandaan														
			Jumlah Paket Barang Cetakan dan Penggandaan yang Disediakan				1 Paket	972.000,00	Kab. Bondowoso, Bondowoso, Badean	DANA ALOKASI UMUM (DAU)	-	JATIM BERKAH-AMANAH Memperkuat Penyelenggaraan Tata Kelola Pemerintahan yang Baik, Bersih, Efektif, Berdaya Guna dan Partisipatif 4. Pembangunan Pemerintahan	-		0,00	KELURAHAN BADEAN

NO	KODE	URUSAN / BIDANG URUSAN / PROGRAM / OUTCOME / KEGIATAN / SUB KEGIATAN	INDIKATOR PROGRAM / KEGIATAN / SUB KEGIATAN	TARGET AKHIR PERIODE RENSTRA OPD	REALISASI CAPAIAN RENJA OPD TAHUN 2024	PRAKIRAAN CAPAIAN TARGET RENJA OPD TAHUN 2025	CAPAIAN KINERJA DAN KERANGKA PENDANAAN						KELOMPOK SASARAN	PRAKIRAAN MAJU RENCANA TAHUN 2027		PERANGKAT DAERAH PENANGGUNG JAWAB
							TARGET 2026	PAGU INDIKATIF (Rp)	LOKASI	SUMBER DANA	PRIORITAS			TARGET	PAGU INDIKATIF (Rp)	
											NASIONAL	DAERAH				
1	2	3	4	5	6	7	8	9	10	11	12	13	14	15	16	17
	7.01.01.2.08	Penyediaan Jasa Penunjang Urusan Pemerintahan Daerah	-	-			-	107.760.000,00			-	JATIM BERKAH-AMANAH Memperkuat Penyelenggaraan Tata Kelola Pemerintahan yang Baik, Bersih, Efektif, Berdaya Guna dan Partisipatif 4. Pembangunan Pemerintahan	-	-	94.000.000,00	KELURAHAN BADEAN
	7.01.01.2.08.0002	Penyediaan Jasa Komunikasi, Sumber Daya Air dan Listrik														
			Jumlah Laporan Penyediaan Jasa Komunikasi, Sumber Daya Air dan Listrik yang Disediakan				3 Laporan	8.160.000,00	Kab. Bondowoso, Bondowoso, Badean	DANA ALOKASI UMUM (DAU)	-	JATIM BERKAH-AMANAH Memperkuat Penyelenggaraan Tata Kelola Pemerintahan yang Baik, Bersih, Efektif, Berdaya Guna dan Partisipatif 4. Pembangunan Pemerintahan	-		5.400.000,00	KELURAHAN BADEAN
	7.01.01.2.08.0004	Penyediaan Jasa Pelayanan Umum Kantor														
			Jumlah Laporan Penyediaan Jasa Pelayanan Umum Kantor yang Disediakan				1 Laporan	99.600.000,00	Kab. Bondowoso, Bondowoso, Badean	DANA ALOKASI UMUM (DAU)	-	JATIM BERKAH-AMANAH Memperkuat Penyelenggaraan Tata Kelola Pemerintahan yang Baik, Bersih, Efektif, Berdaya Guna dan Partisipatif 4. Pembangunan Pemerintahan	-		88.600.000,00	KELURAHAN BADEAN

NO	KODE	URUSAN / BIDANG URUSAN / PROGRAM / OUTCOME / KEGIATAN / SUB KEGIATAN	INDIKATOR PROGRAM / KEGIATAN / SUB KEGIATAN	TARGET AKHIR PERIODE RENSTRA OPD	REALISASI CAPAIAN RENJA OPD TAHUN 2024	PRAKIRAAN CAPAIAN TARGET RENJA OPD TAHUN 2025	CAPAIAN KINERJA DAN KERANGKA PENDANAAN						KELOMPOK SASARAN	PRAKIRAAN MAJU RENCANA TAHUN 2027		PERANGKAT DAERAH PENANGGUNG JAWAB
							TARGET 2026	PAGU INDIKATIF (Rp)	LOKASI	SUMBER DANA	PRIORITAS			TARGET	PAGU INDIKATIF (Rp)	
											NASIONAL	DAERAH				
1	2	3	4	5	6	7	8	9	10	11	12	13	14	15	16	17
	7.01.01.2.09	Pemeliharaan Barang Milik Daerah Penunjang Urusan Pemerintahan Daerah	-	-			-	1.250.000,00			-	JATIM BERKAH-AMANAH Memperkuat Penyelenggaraan Tata Kelola Pemerintahan yang Baik, Bersih, Efektif, Berdaya Guna dan Partisipatif 4. Pembangunan Pemerintahan	-	-	1.200.000,00	KELURAHAN BADEAN
	7.01.01.2.09.0001	Penyediaan Jasa Pemeliharaan, Biaya Pemeliharaan, dan Pajak Kendaraan Perorangan Dinas atau Kendaraan Dinas Jabatan														
			Jumlah Kendaraan Perorangan Dinas atau Kendaraan Dinas Jabatan yang Dipelihara dan dibayarkan Pajaknya				1 Unit	1.250.000,00	Kab. Bondowoso, Bondowoso, Badean	DANA ALOKASI UMUM (DAU)	-	JATIM BERKAH-AMANAH Memperkuat Penyelenggaraan Tata Kelola Pemerintahan yang Baik, Bersih, Efektif, Berdaya Guna dan Partisipatif 4. Pembangunan Pemerintahan	-		1.200.000,00	KELURAHAN BADEAN
2.	**7.01.03**	**PROGRAM PEMBERDAYAAN MASYARAKAT DESA DAN KELURAHAN**	**-**	**-**			**-**	**200.000.000,00**						**-**	**200.000.000,00**	
	7.01.03.2.02	Kegiatan Pemberdayaan Kelurahan	-	-			-	200.000.000,00			-	JATIM BERKAH-AMANAH Memperkuat Penyelenggaraan Tata Kelola Pemerintahan yang Baik, Bersih, Efektif, Berdaya Guna dan Partisipatif 4. Pembangunan Pemerintahan	-	-	200.000.000,00	KELURAHAN BADEAN
	7.01.03.2.02.0002	Pembangunan Sarana dan Prasarana Kelurahan														

NO	KODE	URUSAN / BIDANG URUSAN / PROGRAM / OUTCOME / KEGIATAN / SUB KEGIATAN	INDIKATOR PROGRAM / KEGIATAN / SUB KEGIATAN	TARGET AKHIR PERIODE RENSTRA OPD	REALISASI CAPAIAN RENJA OPD TAHUN 2024	PRAKIRAAN CAPAIAN TARGET RENJA OPD TAHUN 2025	CAPAIAN KINERJA DAN KERANGKA PENDANAAN						KELOMPOK SASARAN	PRAKIRAAN MAJU RENCANA TAHUN 2027		PERANGKAT DAERAH PENANGGUNG JAWAB
							TARGET 2026	PAGU INDIKATIF (Rp)	LOKASI	SUMBER DANA	PRIORITAS			TARGET	PAGU INDIKATIF (Rp)	
											NASIONAL	DAERAH				
1	2	3	4	5	6	7	8	9	10	11	12	13	14	15	16	17
			Jumlah Sarana dan Prasarana Kelurahan yang Terbangun				3 Unit	100.000.000,00	Kab. Bondowoso, Bondowoso, Badean	DAU TAMBAHAN DUKUNGAN PENDANAAN KELURAHAN	-	JATIM BERKAH-AMANAH Memperkuat Penyelenggaraan Tata Kelola Pemerintahan yang Baik, Bersih, Efektif, Berdaya Guna dan Partisipatif 4. Pembangunan Pemerintahan	-		100.000.000,00	KELURAHAN BADEAN
	7.01.03.2.02.0003	Pemberdayaan Masyarakat di Kelurahan														
			Jumlah Pokmas dan Ormas yang Melaksanakan Pemberdayaan Masyarakat di Kelurahan				1 Pokmas / Ormas	100.000.000,00	Kab. Bondowoso, Bondowoso, Badean	DAU TAMBAHAN DUKUNGAN PENDANAAN KELURAHAN	-	JATIM BERKAH-AMANAH Memperkuat Penyelenggaraan Tata Kelola Pemerintahan yang Baik, Bersih, Efektif, Berdaya Guna dan Partisipatif 4. Pembangunan Pemerintahan	-		100.000.000,00	KELURAHAN BADEAN
		KELURAHAN NANGKAAN						**295.843.000,00**							**284.386.000,00**	
	7	**UNSUR KEWILAYAHAN**						**295.843.000,00**							**284.386.000,00**	
	7.01	**KECAMATAN**						**295.843.000,00**							**284.386.000,00**	
1.	**7.01.01**	**PROGRAM PENUNJANG URUSAN PEMERINTAHAN DAERAH KABUPATEN/KOTA**	**-**	**-**			**-**	**95.843.000,00**						**-**	**84.386.000,00**	
	7.01.01.2.06	Administrasi Umum Perangkat Daerah	-	-			-	4.696.000,00			-	JATIM BERKAH-AMANAH Memperkuat Penyelenggaraan Tata Kelola Pemerintahan yang Baik, Bersih, Efektif, Berdaya Guna dan Partisipatif 4. Pembangunan Pemerintahan	-	-	14.000.000,00	KELURAHAN NANGKAAN

NO	KODE	URUSAN / BIDANG URUSAN / PROGRAM / OUTCOME / KEGIATAN / SUB KEGIATAN	INDIKATOR PROGRAM / KEGIATAN / SUB KEGIATAN	TARGET AKHIR PERIODE RENSTRA OPD	REALISASI CAPAIAN RENJA OPD TAHUN 2024	PRAKIRAAN CAPAIAN TARGET RENJA OPD TAHUN 2025	CAPAIAN KINERJA DAN KERANGKA PENDANAAN						KELOMPOK SASARAN	PRAKIRAAN MAJU RENCANA TAHUN 2027		PERANGKAT DAERAH PENANGGUNG JAWAB
							TARGET 2026	PAGU INDIKATIF (Rp)	LOKASI	SUMBER DANA	PRIORITAS			TARGET	PAGU INDIKATIF (Rp)	
											NASIONAL	DAERAH				
1	2	3	4	5	6	7	8	9	10	11	12	13	14	15	16	17
	7.01.01.2.06.0004	Penyediaan Bahan Logistik Kantor														
			Jumlah Paket Bahan Logistik Kantor yang Disediakan				1 Paket	4.696.000,00	Kab. Bondowoso, Bondowoso, Nangkaan	DANA ALOKASI UMUM (DAU)	-	JATIM BERKAH-AMANAH Memperkuat Penyelenggaraan Tata Kelola Pemerintahan yang Baik, Bersih, Efektif, Berdaya Guna dan Partisipatif 4. Pembangunan Pemerintahan	-		14.000.000,00	KELURAHAN NANGKAAN
	7.01.01.2.08	Penyediaan Jasa Penunjang Urusan Pemerintahan Daerah	-	-			-	88.840.000,00			-	JATIM BERKAH-AMANAH Memperkuat Penyelenggaraan Tata Kelola Pemerintahan yang Baik, Bersih, Efektif, Berdaya Guna dan Partisipatif 4. Pembangunan Pemerintahan	-	-	69.186.000,00	KELURAHAN NANGKAAN
	7.01.01.2.08.0002	Penyediaan Jasa Komunikasi, Sumber Daya Air dan Listrik														
			Jumlah Laporan Penyediaan Jasa Komunikasi, Sumber Daya Air dan Listrik yang Disediakan				3 Laporan	9.700.000,00	Kab. Bondowoso, Bondowoso, Nangkaan	DANA ALOKASI UMUM (DAU)	-	JATIM BERKAH-AMANAH Memperkuat Penyelenggaraan Tata Kelola Pemerintahan yang Baik, Bersih, Efektif, Berdaya Guna dan Partisipatif 4. Pembangunan Pemerintahan	-		4.686.000,00	KELURAHAN NANGKAAN
	7.01.01.2.08.0004	Penyediaan Jasa Pelayanan Umum Kantor														

NO	KODE	URUSAN / BIDANG URUSAN / PROGRAM / OUTCOME / KEGIATAN / SUB KEGIATAN	INDIKATOR PROGRAM / KEGIATAN / SUB KEGIATAN	TARGET AKHIR PERIODE RENSTRA OPD	REALISASI CAPAIAN RENJA OPD TAHUN 2024	PRAKIRAAN CAPAIAN TARGET RENJA OPD TAHUN 2025	CAPAIAN KINERJA DAN KERANGKA PENDANAAN						KELOMPOK SASARAN	PRAKIRAAN MAJU RENCANA TAHUN 2027		PERANGKAT DAERAH PENANGGUNG JAWAB
							TARGET 2026	PAGU INDIKATIF (Rp)	LOKASI	SUMBER DANA	PRIORITAS			TARGET	PAGU INDIKATIF (Rp)	
											NASIONAL	DAERAH				
1	2	3	4	5	6	7	8	9	10	11	12	13	14	15	16	17
			Jumlah Laporan Penyediaan Jasa Pelayanan Umum Kantor yang Disediakan				1 Laporan	79.140.000,00	Kab. Bondowoso, Bondowoso, Nangkaan	DANA ALOKASI UMUM (DAU)	-	JATIM BERKAH-AMANAH Memperkuat Penyelenggaraan Tata Kelola Pemerintahan yang Baik, Bersih, Efektif, Berdaya Guna dan Partisipatif 4. Pembangunan Pemerintahan	-		64.500.000,00	KELURAHAN NANGKAAN
	7.01.01.2.09	Pemeliharaan Barang Milik Daerah Penunjang Urusan Pemerintahan Daerah	-	-			-	2.307.000,00			-	JATIM BERKAH-AMANAH Memperkuat Penyelenggaraan Tata Kelola Pemerintahan yang Baik, Bersih, Efektif, Berdaya Guna dan Partisipatif 4. Pembangunan Pemerintahan	-	-	1.200.000,00	KELURAHAN NANGKAAN
	7.01.01.2.09.0001	Penyediaan Jasa Pemeliharaan, Biaya Pemeliharaan, dan Pajak Kendaraan Perorangan Dinas atau Kendaraan Dinas Jabatan														
			Jumlah Kendaraan Perorangan Dinas atau Kendaraan Dinas Jabatan yang Dipelihara dan dibayarkan Pajaknya				1 Unit	2.307.000,00	Kab. Bondowoso, Bondowoso, Nangkaan	DANA ALOKASI UMUM (DAU)	-	JATIM BERKAH-AMANAH Memperkuat Penyelenggaraan Tata Kelola Pemerintahan yang Baik, Bersih, Efektif, Berdaya Guna dan Partisipatif 4. Pembangunan Pemerintahan	-		1.200.000,00	KELURAHAN NANGKAAN
2.	**7.01.03**	**PROGRAM PEMBERDAYAAN MASYARAKAT DESA DAN KELURAHAN**	**-**	**-**			**-**	**200.000.000,00**						**-**	**200.000.000,00**	

NO	KODE	URUSAN / BIDANG URUSAN / PROGRAM / OUTCOME / KEGIATAN / SUB KEGIATAN	INDIKATOR PROGRAM / KEGIATAN / SUB KEGIATAN	TARGET AKHIR PERIODE RENSTRA OPD	REALISASI CAPAIAN RENJA OPD TAHUN 2024	PRAKIRAAN CAPAIAN TARGET RENJA OPD TAHUN 2025	CAPAIAN KINERJA DAN KERANGKA PENDANAAN						KELOMPOK SASARAN	PRAKIRAAN MAJU RENCANA TAHUN 2027		PERANGKAT DAERAH PENANGGUNG JAWAB
							TARGET 2026	PAGU INDIKATIF (Rp)	LOKASI	SUMBER DANA	PRIORITAS			TARGET	PAGU INDIKATIF (Rp)	
											NASIONAL	DAERAH				
1	2	3	4	5	6	7	8	9	10	11	12	13	14	15	16	17
	7.01.03.2.02	Kegiatan Pemberdayaan Kelurahan	-	-			-	200.000.000,00			-	JATIM BERKAH-AMANAH Memperkuat Penyelenggaraan Tata Kelola Pemerintahan yang Baik, Bersih, Efektif, Berdaya Guna dan Partisipatif 4. Pembangunan Pemerintahan	-	-	200.000.000,00	KELURAHAN NANGKAAN
	7.01.03.2.02.0002	Pembangunan Sarana dan Prasarana Kelurahan														
			Jumlah Sarana dan Prasarana Kelurahan yang Terbangun				4 Unit	100.000.000,00	Kab. Bondowoso, Bondowoso, Nangkaan	DAU TAMBAHAN DUKUNGAN PENDANAAN KELURAHAN	-	JATIM BERKAH-AMANAH Memperkuat Penyelenggaraan Tata Kelola Pemerintahan yang Baik, Bersih, Efektif, Berdaya Guna dan Partisipatif 4. Pembangunan Pemerintahan	-		100.000.000,00	KELURAHAN NANGKAAN
	7.01.03.2.02.0003	Pemberdayaan Masyarakat di Kelurahan														
			Jumlah Pokmas dan Ormas yang Melaksanakan Pemberdayaan Masyarakat di Kelurahan				2 Pokmas / Ormas	100.000.000,00	Kab. Bondowoso, Bondowoso, Nangkaan	DAU TAMBAHAN DUKUNGAN PENDANAAN KELURAHAN	-	JATIM BERKAH-AMANAH Memperkuat Penyelenggaraan Tata Kelola Pemerintahan yang Baik, Bersih, Efektif, Berdaya Guna dan Partisipatif 4. Pembangunan Pemerintahan	-		100.000.000,00	KELURAHAN NANGKAAN
		KELURAHAN KOTAKULON						**380.495.000,00**							**404.900.000,00**	
	7	**UNSUR KEWILAYAHAN**						**380.495.000,00**							**404.900.000,00**	
	7.01	**KECAMATAN**						**380.495.000,00**							**404.900.000,00**	

NO	KODE	URUSAN / BIDANG URUSAN / PROGRAM / OUTCOME / KEGIATAN / SUB KEGIATAN	INDIKATOR PROGRAM / KEGIATAN / SUB KEGIATAN	TARGET AKHIR PERIODE RENSTRA OPD	REALISASI CAPAIAN RENJA OPD TAHUN 2024	PRAKIRAAN CAPAIAN TARGET RENJA OPD TAHUN 2025	CAPAIAN KINERJA DAN KERANGKA PENDANAAN						KELOMPOK SASARAN	PRAKIRAAN MAJU RENCANA TAHUN 2027		PERANGKAT DAERAH PENANGGUNG JAWAB
							TARGET 2026	PAGU INDIKATIF (Rp)	LOKASI	SUMBER DANA	PRIORITAS			TARGET	PAGU INDIKATIF (Rp)	
											NASIONAL	DAERAH				
1	2	3	4	5	6	7	8	9	10	11	12	13	14	15	16	17
1.	**7.01.01**	**PROGRAM PENUNJANG URUSAN PEMERINTAHAN DAERAH KABUPATEN/KOTA**	**-**	**-**			**-**	**180.495.000,00**						**-**	**204.900.000,00**	
	7.01.01.2.06	Administrasi Umum Perangkat Daerah	-	-			-	10.545.000,00			-	JATIM BERKAH-AMANAH Memperkuat Penyelenggaraan Tata Kelola Pemerintahan yang Baik, Bersih, Efektif, Berdaya Guna dan Partisipatif 4. Pembangunan Pemerintahan	-	-	33.800.000,00	KELURAHAN KOTAKULON
	7.01.01.2.06.0004	Penyediaan Bahan Logistik Kantor														
			Jumlah Paket Bahan Logistik Kantor yang Disediakan				1 Paket	10.545.000,00	Kab. Bondowoso, Bondowoso, Kotakulon	DANA ALOKASI UMUM (DAU)	-	JATIM BERKAH-AMANAH Memperkuat Penyelenggaraan Tata Kelola Pemerintahan yang Baik, Bersih, Efektif, Berdaya Guna dan Partisipatif 4. Pembangunan Pemerintahan	-		33.800.000,00	KELURAHAN KOTAKULON
	7.01.01.2.08	Penyediaan Jasa Penunjang Urusan Pemerintahan Daerah	-	-			-	168.700.000,00			-	JATIM BERKAH-AMANAH Memperkuat Penyelenggaraan Tata Kelola Pemerintahan yang Baik, Bersih, Efektif, Berdaya Guna dan Partisipatif 4. Pembangunan Pemerintahan	-	-	167.500.000,00	KELURAHAN KOTAKULON
	7.01.01.2.08.0002	Penyediaan Jasa Komunikasi, Sumber Daya Air dan Listrik														

NO	KODE	URUSAN / BIDANG URUSAN / PROGRAM / OUTCOME / KEGIATAN / SUB KEGIATAN	INDIKATOR PROGRAM / KEGIATAN / SUB KEGIATAN	TARGET AKHIR PERIODE RENSTRA OPD	REALISASI CAPAIAN RENJA OPD TAHUN 2024	PRAKIRAAN CAPAIAN TARGET RENJA OPD TAHUN 2025	CAPAIAN KINERJA DAN KERANGKA PENDANAAN						KELOMPOK SASARAN	PRAKIRAAN MAJU RENCANA TAHUN 2027		PERANGKAT DAERAH PENANGGUNG JAWAB
							TARGET 2026	PAGU INDIKATIF (Rp)	LOKASI	SUMBER DANA	PRIORITAS			TARGET	PAGU INDIKATIF (Rp)	
											NASIONAL	DAERAH				
1	2	3	4	5	6	7	8	9	10	11	12	13	14	15	16	17
			Jumlah Laporan Penyediaan Jasa Komunikasi, Sumber Daya Air dan Listrik yang Disediakan				3 Laporan	7.600.000,00	Kab. Bondowoso, Bondowoso, Kotakulon	DANA ALOKASI UMUM (DAU)	-	JATIM BERKAH-AMANAH Memperkuat Penyelenggaraan Tata Kelola Pemerintahan yang Baik, Bersih, Efektif, Berdaya Guna dan Partisipatif 4. Pembangunan Pemerintahan	-		9.600.000,00	KELURAHAN KOTAKULON
	7.01.01.2.08.0004	Penyediaan Jasa Pelayanan Umum Kantor														
			Jumlah Laporan Penyediaan Jasa Pelayanan Umum Kantor yang Disediakan				1 Laporan	161.100.000,00	Kab. Bondowoso, Bondowoso, Kotakulon	SISA LEBIH PERHITUNGAN ANGGARAN TAHUN SEBELUMNYA	-	JATIM BERKAH-AMANAH Memperkuat Penyelenggaraan Tata Kelola Pemerintahan yang Baik, Bersih, Efektif, Berdaya Guna dan Partisipatif 4. Pembangunan Pemerintahan	-		157.900.000,00	KELURAHAN KOTAKULON
	7.01.01.2.09	Pemeliharaan Barang Milik Daerah Penunjang Urusan Pemerintahan Daerah	-	-			-	1.250.000,00			-	JATIM BERKAH-AMANAH Memperkuat Penyelenggaraan Tata Kelola Pemerintahan yang Baik, Bersih, Efektif, Berdaya Guna dan Partisipatif 4. Pembangunan Pemerintahan	-	-	3.600.000,00	KELURAHAN KOTAKULON
	7.01.01.2.09.0001	Penyediaan Jasa Pemeliharaan, Biaya Pemeliharaan, dan Pajak Kendaraan Perorangan Dinas atau Kendaraan Dinas Jabatan														

NO	KODE	URUSAN / BIDANG URUSAN / PROGRAM / OUTCOME / KEGIATAN / SUB KEGIATAN	INDIKATOR PROGRAM / KEGIATAN / SUB KEGIATAN	TARGET AKHIR PERIODE RENSTRA OPD	REALISASI CAPAIAN RENJA OPD TAHUN 2024	PRAKIRAAN CAPAIAN TARGET RENJA OPD TAHUN 2025	CAPAIAN KINERJA DAN KERANGKA PENDANAAN						KELOMPOK SASARAN	PRAKIRAAN MAJU RENCANA TAHUN 2027		PERANGKAT DAERAH PENANGGUNG JAWAB
							TARGET 2026	PAGU INDIKATIF (Rp)	LOKASI	SUMBER DANA	PRIORITAS			TARGET	PAGU INDIKATIF (Rp)	
											NASIONAL	DAERAH				
1	2	3	4	5	6	7	8	9	10	11	12	13	14	15	16	17
			Jumlah Kendaraan Perorangan Dinas atau Kendaraan Dinas Jabatan yang Dipelihara dan dibayarkan Pajaknya				1 Unit	1.250.000,00	Kab. Bondowoso, Bondowoso, Kotakulon	DANA ALOKASI UMUM (DAU)	-	JATIM BERKAH-AMANAH Memperkuat Penyelenggaraan Tata Kelola Pemerintahan yang Baik, Bersih, Efektif, Berdaya Guna dan Partisipatif 4. Pembangunan Pemerintahan	-		3.600.000,00	KELURAHAN KOTAKULON
2.	**7.01.03**	**PROGRAM PEMBERDAYAAN MASYARAKAT DESA DAN KELURAHAN**	**-**	**-**			**-**	**200.000.000,00**						**-**	**200.000.000,00**	
	7.01.03.2.02	Kegiatan Pemberdayaan Kelurahan	-	-			-	200.000.000,00			-	JATIM BERKAH-AMANAH Memperkuat Penyelenggaraan Tata Kelola Pemerintahan yang Baik, Bersih, Efektif, Berdaya Guna dan Partisipatif 4. Pembangunan Pemerintahan	-	-	200.000.000,00	KELURAHAN KOTAKULON
	7.01.03.2.02.0002	Pembangunan Sarana dan Prasarana Kelurahan														
			Jumlah Sarana dan Prasarana Kelurahan yang Terbangun				6 Unit	100.000.000,00	Kab. Bondowoso, Bondowoso, Kotakulon	DAU TAMBAHAN DUKUNGAN PENDANAAN KELURAHAN	-	JATIM BERKAH-AMANAH Memperkuat Penyelenggaraan Tata Kelola Pemerintahan yang Baik, Bersih, Efektif, Berdaya Guna dan Partisipatif 4. Pembangunan Pemerintahan	-		100.000.000,00	KELURAHAN KOTAKULON
	7.01.03.2.02.0003	Pemberdayaan Masyarakat di Kelurahan														

NO	KODE	URUSAN / BIDANG URUSAN / PROGRAM / OUTCOME / KEGIATAN / SUB KEGIATAN	INDIKATOR PROGRAM / KEGIATAN / SUB KEGIATAN	TARGET AKHIR PERIODE RENSTRA OPD	REALISASI CAPAIAN RENJA OPD TAHUN 2024	PRAKIRAAN CAPAIAN TARGET RENJA OPD TAHUN 2025	CAPAIAN KINERJA DAN KERANGKA PENDANAAN						KELOMPOK SASARAN	PRAKIRAAN MAJU RENCANA TAHUN 2027		PERANGKAT DAERAH PENANGGUNG JAWAB
							TARGET 2026	PAGU INDIKATIF (Rp)	LOKASI	SUMBER DANA	PRIORITAS			TARGET	PAGU INDIKATIF (Rp)	
											NASIONAL	DAERAH				
1	2	3	4	5	6	7	8	9	10	11	12	13	14	15	16	17
			Jumlah Pokmas dan Ormas yang Melaksanakan Pemberdayaan Masyarakat di Kelurahan				1 Pokmas / Ormas	100.000.000,00	Kab. Bondowoso, Bondowoso, Kotakulon	DAU TAMBAHAN DUKUNGAN PENDANAAN KELURAHAN	-	JATIM BERKAH-AMANAH Memperkuat Penyelenggaraan Tata Kelola Pemerintahan yang Baik, Bersih, Efektif, Berdaya Guna dan Partisipatif 4. Pembangunan Pemerintahan	-		100.000.000,00	KELURAHAN KOTAKULON
		KELURAHAN TAMANSARI						**306.068.000,00**							**328.906.000,00**	
	7	**UNSUR KEWILAYAHAN**						**306.068.000,00**							**328.906.000,00**	
	7.01	**KECAMATAN**						**306.068.000,00**							**328.906.000,00**	
1.	**7.01.01**	**PROGRAM PENUNJANG URUSAN PEMERINTAHAN DAERAH KABUPATEN/KOTA**	**-**	**-**			**-**	**106.068.000,00**						**-**	**128.906.000,00**	
	7.01.01.2.06	Administrasi Umum Perangkat Daerah	-	-			-	6.925.000,00			-	JATIM BERKAH-AMANAH Memperkuat Penyelenggaraan Tata Kelola Pemerintahan yang Baik, Bersih, Efektif, Berdaya Guna dan Partisipatif 4. Pembangunan Pemerintahan	-	-	30.000.000,00	KELURAHAN TAMANSARI
	7.01.01.2.06.0004	Penyediaan Bahan Logistik Kantor														
			Jumlah Paket Bahan Logistik Kantor yang Disediakan				1 Paket	6.925.000,00	Kab. Bondowoso, Bondowoso, Tamansari	DANA ALOKASI UMUM (DAU)	-	JATIM BERKAH-AMANAH Memperkuat Penyelenggaraan Tata Kelola Pemerintahan yang Baik, Bersih, Efektif, Berdaya Guna dan Partisipatif 4. Pembangunan Pemerintahan	-		30.000.000,00	KELURAHAN TAMANSARI

NO	KODE	URUSAN / BIDANG URUSAN / PROGRAM / OUTCOME / KEGIATAN / SUB KEGIATAN	INDIKATOR PROGRAM / KEGIATAN / SUB KEGIATAN	TARGET AKHIR PERIODE RENSTRA OPD	REALISASI CAPAIAN RENJA OPD TAHUN 2024	PRAKIRAAN CAPAIAN TARGET RENJA OPD TAHUN 2025	CAPAIAN KINERJA DAN KERANGKA PENDANAAN						KELOMPOK SASARAN	PRAKIRAAN MAJU RENCANA TAHUN 2027		PERANGKAT DAERAH PENANGGUNG JAWAB
							TARGET 2026	PAGU INDIKATIF (Rp)	LOKASI	SUMBER DANA	PRIORITAS			TARGET	PAGU INDIKATIF (Rp)	
											NASIONAL	DAERAH				
1	2	3	4	5	6	7	8	9	10	11	12	13	14	15	16	17
	7.01.01.2.08	Penyediaan Jasa Penunjang Urusan Pemerintahan Daerah	-	-			-	97.906.000,00			-	JATIM BERKAH-AMANAH Memperkuat Penyelenggaraan Tata Kelola Pemerintahan yang Baik, Bersih, Efektif, Berdaya Guna dan Partisipatif 4. Pembangunan Pemerintahan	-	-	93.906.000,00	KELURAHAN TAMANSARI
	7.01.01.2.08.0002	Penyediaan Jasa Komunikasi, Sumber Daya Air dan Listrik														
			Jumlah Laporan Penyediaan Jasa Komunikasi, Sumber Daya Air dan Listrik yang Disediakan				3 Laporan	11.006.000,00	Kab. Bondowoso, Bondowoso, Tamansari	DANA ALOKASI UMUM (DAU)	-	JATIM BERKAH-AMANAH Memperkuat Penyelenggaraan Tata Kelola Pemerintahan yang Baik, Bersih, Efektif, Berdaya Guna dan Partisipatif 4. Pembangunan Pemerintahan	-		11.006.000,00	KELURAHAN TAMANSARI
	7.01.01.2.08.0004	Penyediaan Jasa Pelayanan Umum Kantor														
			Jumlah Laporan Penyediaan Jasa Pelayanan Umum Kantor yang Disediakan				1 Laporan	86.900.000,00	Kab. Bondowoso, Bondowoso, Tamansari	DANA ALOKASI UMUM (DAU)	-	JATIM BERKAH-AMANAH Memperkuat Penyelenggaraan Tata Kelola Pemerintahan yang Baik, Bersih, Efektif, Berdaya Guna dan Partisipatif 4. Pembangunan Pemerintahan	-		82.900.000,00	KELURAHAN TAMANSARI

NO	KODE	URUSAN / BIDANG URUSAN / PROGRAM / OUTCOME / KEGIATAN / SUB KEGIATAN	INDIKATOR PROGRAM / KEGIATAN / SUB KEGIATAN	TARGET AKHIR PERIODE RENSTRA OPD	REALISASI CAPAIAN RENJA OPD TAHUN 2024	PRAKIRAAN CAPAIAN TARGET RENJA OPD TAHUN 2025	CAPAIAN KINERJA DAN KERANGKA PENDANAAN						KELOMPOK SASARAN	PRAKIRAAN MAJU RENCANA TAHUN 2027		PERANGKAT DAERAH PENANGGUNG JAWAB
							TARGET 2026	PAGU INDIKATIF (Rp)	LOKASI	SUMBER DANA	PRIORITAS			TARGET	PAGU INDIKATIF (Rp)	
											NASIONAL	DAERAH				
1	2	3	4	5	6	7	8	9	10	11	12	13	14	15	16	17
	7.01.01.2.09	Pemeliharaan Barang Milik Daerah Penunjang Urusan Pemerintahan Daerah	-	-			-	1.237.000,00			-	JATIM BERKAH-AMANAH Memperkuat Penyelenggaraan Tata Kelola Pemerintahan yang Baik, Bersih, Efektif, Berdaya Guna dan Partisipatif 4. Pembangunan Pemerintahan	-	-	5.000.000,00	KELURAHAN TAMANSARI
	7.01.01.2.09.0001	Penyediaan Jasa Pemeliharaan, Biaya Pemeliharaan, dan Pajak Kendaraan Perorangan Dinas atau Kendaraan Dinas Jabatan														
			Jumlah Kendaraan Perorangan Dinas atau Kendaraan Dinas Jabatan yang Dipelihara dan dibayarkan Pajaknya				1 Unit	1.237.000,00	Kab. Bondowoso, Bondowoso, Tamansari	DANA ALOKASI UMUM (DAU)	-	JATIM BERKAH-AMANAH Memperkuat Penyelenggaraan Tata Kelola Pemerintahan yang Baik, Bersih, Efektif, Berdaya Guna dan Partisipatif 4. Pembangunan Pemerintahan	-		5.000.000,00	KELURAHAN TAMANSARI
2.	**7.01.03**	**PROGRAM PEMBERDAYAAN MASYARAKAT DESA DAN KELURAHAN**	**-**	**-**			**-**	**200.000.000,00**						**-**	**200.000.000,00**	
	7.01.03.2.02	Kegiatan Pemberdayaan Kelurahan	-	-			-	200.000.000,00			-	JATIM BERKAH-AMANAH Memperkuat Penyelenggaraan Tata Kelola Pemerintahan yang Baik, Bersih, Efektif, Berdaya Guna dan Partisipatif 4. Pembangunan Pemerintahan	-	-	200.000.000,00	KELURAHAN TAMANSARI
	7.01.03.2.02.0002	Pembangunan Sarana dan Prasarana Kelurahan														

NO	KODE	URUSAN / BIDANG URUSAN / PROGRAM / OUTCOME / KEGIATAN / SUB KEGIATAN	INDIKATOR PROGRAM / KEGIATAN / SUB KEGIATAN	TARGET AKHIR PERIODE RENSTRA OPD	REALISASI CAPAIAN RENJA OPD TAHUN 2024	PRAKIRAAN CAPAIAN TARGET RENJA OPD TAHUN 2025	CAPAIAN KINERJA DAN KERANGKA PENDANAAN						KELOMPOK SASARAN	PRAKIRAAN MAJU RENCANA TAHUN 2027		PERANGKAT DAERAH PENANGGUNG JAWAB
							TARGET 2026	PAGU INDIKATIF (Rp)	LOKASI	SUMBER DANA	PRIORITAS			TARGET	PAGU INDIKATIF (Rp)	
											NASIONAL	DAERAH				
1	2	3	4	5	6	7	8	9	10	11	12	13	14	15	16	17
			Jumlah Sarana dan Prasarana Kelurahan yang Terbangun				6 Unit	100.000.000,00	Kab. Bondowoso, Bondowoso, Tamansari	DAU TAMBAHAN DUKUNGAN PENDANAAN KELURAHAN	-	JATIM BERKAH-AMANAH Memperkuat Penyelenggaraan Tata Kelola Pemerintahan yang Baik, Bersih, Efektif, Berdaya Guna dan Partisipatif 4. Pembangunan Pemerintahan	-		100.000.000,00	KELURAHAN TAMANSARI
	7.01.03.2.02.0003	Pemberdayaan Masyarakat di Kelurahan														
			Jumlah Pokmas dan Ormas yang Melaksanakan Pemberdayaan Masyarakat di Kelurahan				1 Pokmas / Ormas	100.000.000,00	Kab. Bondowoso, Semua Kecamatan, Semua Kel/Desa Kab. Bondowoso, Bondowoso, Tamansari	DAU TAMBAHAN DUKUNGAN PENDANAAN KELURAHAN	-	JATIM BERKAH-AMANAH Memperkuat Penyelenggaraan Tata Kelola Pemerintahan yang Baik, Bersih, Efektif, Berdaya Guna dan Partisipatif 4. Pembangunan Pemerintahan	-		100.000.000,00	KELURAHAN TAMANSARI
		KELURAHAN DABASAH						**369.115.000,00**							**377.797.400,00**	
	7	**UNSUR KEWILAYAHAN**						**369.115.000,00**							**377.797.400,00**	
	7.01	**KECAMATAN**						**369.115.000,00**							**377.797.400,00**	
1.	**7.01.01**	**PROGRAM PENUNJANG URUSAN PEMERINTAHAN DAERAH KABUPATEN/KOTA**	**-**	**-**			**-**	**169.115.000,00**						**-**	**177.797.400,00**	
	7.01.01.2.06	Administrasi Umum Perangkat Daerah	-	-			-	13.685.000,00			-	JATIM BERKAH-AMANAH Memperkuat Penyelenggaraan Tata Kelola Pemerintahan yang Baik, Bersih, Efektif, Berdaya Guna dan Partisipatif 4. Pembangunan Pemerintahan	-	-	20.217.400,00	KELURAHAN DABASAH

NO	KODE	URUSAN / BIDANG URUSAN / PROGRAM / OUTCOME / KEGIATAN / SUB KEGIATAN	INDIKATOR PROGRAM / KEGIATAN / SUB KEGIATAN	TARGET AKHIR PERIODE RENSTRA OPD	REALISASI CAPAIAN RENJA OPD TAHUN 2024	PRAKIRAAN CAPAIAN TARGET RENJA OPD TAHUN 2025	CAPAIAN KINERJA DAN KERANGKA PENDANAAN						KELOMPOK SASARAN	PRAKIRAAN MAJU RENCANA TAHUN 2027		PERANGKAT DAERAH PENANGGUNG JAWAB
							TARGET 2026	PAGU INDIKATIF (Rp)	LOKASI	SUMBER DANA	PRIORITAS			TARGET	PAGU INDIKATIF (Rp)	
											NASIONAL	DAERAH				
1	2	3	4	5	6	7	8	9	10	11	12	13	14	15	16	17
	7.01.01.2.06.0004	Penyediaan Bahan Logistik Kantor														
			Jumlah Paket Bahan Logistik Kantor yang Disediakan				1 Paket	13.685.000,00	Kab. Bondowoso, Bondowoso, Dabasah	SISA LEBIH PERHITUNGAN ANGGARAN TAHUN SEBELUMNYA	-	JATIM BERKAH-AMANAH Memperkuat Penyelenggaraan Tata Kelola Pemerintahan yang Baik, Bersih, Efektif, Berdaya Guna dan Partisipatif 4. Pembangunan Pemerintahan	-		20.217.400,00	KELURAHAN DABASAH
	7.01.01.2.08	Penyediaan Jasa Penunjang Urusan Pemerintahan Daerah	-	-			-	154.680.000,00			-	JATIM BERKAH-AMANAH Memperkuat Penyelenggaraan Tata Kelola Pemerintahan yang Baik, Bersih, Efektif, Berdaya Guna dan Partisipatif 4. Pembangunan Pemerintahan	-	-	154.680.000,00	KELURAHAN DABASAH
	7.01.01.2.08.0002	Penyediaan Jasa Komunikasi, Sumber Daya Air dan Listrik														
			Jumlah Laporan Penyediaan Jasa Komunikasi, Sumber Daya Air dan Listrik yang Disediakan				3 Laporan	5.940.000,00	Kab. Bondowoso, Bondowoso, Dabasah	SISA LEBIH PERHITUNGAN ANGGARAN TAHUN SEBELUMNYA	-	JATIM BERKAH-AMANAH Memperkuat Penyelenggaraan Tata Kelola Pemerintahan yang Baik, Bersih, Efektif, Berdaya Guna dan Partisipatif 4. Pembangunan Pemerintahan	-		5.940.000,00	KELURAHAN DABASAH
	7.01.01.2.08.0004	Penyediaan Jasa Pelayanan Umum Kantor														

NO	KODE	URUSAN / BIDANG URUSAN / PROGRAM / OUTCOME / KEGIATAN / SUB KEGIATAN	INDIKATOR PROGRAM / KEGIATAN / SUB KEGIATAN	TARGET AKHIR PERIODE RENSTRA OPD	REALISASI CAPAIAN RENJA OPD TAHUN 2024	PRAKIRAAN CAPAIAN TARGET RENJA OPD TAHUN 2025	CAPAIAN KINERJA DAN KERANGKA PENDANAAN						KELOMPOK SASARAN	PRAKIRAAN MAJU RENCANA TAHUN 2027		PERANGKAT DAERAH PENANGGUNG JAWAB
							TARGET 2026	PAGU INDIKATIF (Rp)	LOKASI	SUMBER DANA	PRIORITAS			TARGET	PAGU INDIKATIF (Rp)	
											NASIONAL	DAERAH				
1	2	3	4	5	6	7	8	9	10	11	12	13	14	15	16	17
			Jumlah Laporan Penyediaan Jasa Pelayanan Umum Kantor yang Disediakan				1 Laporan	148.740.000,00	Kab. Bondowoso, Bondowoso, Dabasah	SISA LEBIH PERHITUNGAN ANGGARAN TAHUN SEBELUMNYA	-	JATIM BERKAH-AMANAH Memperkuat Penyelenggaraan Tata Kelola Pemerintahan yang Baik, Bersih, Efektif, Berdaya Guna dan Partisipatif 4. Pembangunan Pemerintahan	-		148.740.000,00	KELURAHAN DABASAH
	7.01.01.2.09	Pemeliharaan Barang Milik Daerah Penunjang Urusan Pemerintahan Daerah	-	-			-	750.000,00			-	JATIM BERKAH-AMANAH Memperkuat Penyelenggaraan Tata Kelola Pemerintahan yang Baik, Bersih, Efektif, Berdaya Guna dan Partisipatif 4. Pembangunan Pemerintahan	-	-	2.900.000,00	KELURAHAN DABASAH
	7.01.01.2.09.0001	Penyediaan Jasa Pemeliharaan, Biaya Pemeliharaan, dan Pajak Kendaraan Perorangan Dinas atau Kendaraan Dinas Jabatan														
			Jumlah Kendaraan Perorangan Dinas atau Kendaraan Dinas Jabatan yang Dipelihara dan dibayarkan Pajaknya				1 Unit	750.000,00	Kab. Bondowoso, Bondowoso, Dabasah	SISA LEBIH PERHITUNGAN ANGGARAN TAHUN SEBELUMNYA	-	JATIM BERKAH-AMANAH Memperkuat Penyelenggaraan Tata Kelola Pemerintahan yang Baik, Bersih, Efektif, Berdaya Guna dan Partisipatif 4. Pembangunan Pemerintahan	-		2.900.000,00	KELURAHAN DABASAH
2.	**7.01.03**	**PROGRAM PEMBERDAYAAN MASYARAKAT DESA DAN KELURAHAN**	**-**	**-**			**-**	**200.000.000,00**						**-**	**200.000.000,00**	

NO	KODE	URUSAN / BIDANG URUSAN / PROGRAM / OUTCOME / KEGIATAN / SUB KEGIATAN	INDIKATOR PROGRAM / KEGIATAN / SUB KEGIATAN	TARGET AKHIR PERIODE RENSTRA OPD	REALISASI CAPAIAN RENJA OPD TAHUN 2024	PRAKIRAAN CAPAIAN TARGET RENJA OPD TAHUN 2025	CAPAIAN KINERJA DAN KERANGKA PENDANAAN						KELOMPOK SASARAN	PRAKIRAAN MAJU RENCANA TAHUN 2027		PERANGKAT DAERAH PENANGGUNG JAWAB
							TARGET 2026	PAGU INDIKATIF (Rp)	LOKASI	SUMBER DANA	PRIORITAS			TARGET	PAGU INDIKATIF (Rp)	
											NASIONAL	DAERAH				
1	2	3	4	5	6	7	8	9	10	11	12	13	14	15	16	17
	7.01.03.2.02	Kegiatan Pemberdayaan Kelurahan	-	-			-	200.000.000,00			-	JATIM BERKAH-AMANAH Memperkuat Penyelenggaraan Tata Kelola Pemerintahan yang Baik, Bersih, Efektif, Berdaya Guna dan Partisipatif 4. Pembangunan Pemerintahan	-	-	200.000.000,00	KELURAHAN DABASAH
	7.01.03.2.02.0002	Pembangunan Sarana dan Prasarana Kelurahan														
			Jumlah Sarana dan Prasarana Kelurahan yang Terbangun				6 Unit	100.000.000,00	Kab. Bondowoso, Bondowoso, Dabasah	DAU TAMBAHAN DUKUNGAN PENDANAAN KELURAHAN	-	JATIM BERKAH-AMANAH Memperkuat Penyelenggaraan Tata Kelola Pemerintahan yang Baik, Bersih, Efektif, Berdaya Guna dan Partisipatif 4. Pembangunan Pemerintahan	-		100.000.000,00	KELURAHAN DABASAH
	7.01.03.2.02.0003	Pemberdayaan Masyarakat di Kelurahan														
			Jumlah Pokmas dan Ormas yang Melaksanakan Pemberdayaan Masyarakat di Kelurahan				1 Pokmas / Ormas	100.000.000,00	Kab. Bondowoso, Bondowoso, Dabasah	DAU TAMBAHAN DUKUNGAN PENDANAAN KELURAHAN	-	JATIM BERKAH-AMANAH Memperkuat Penyelenggaraan Tata Kelola Pemerintahan yang Baik, Bersih, Efektif, Berdaya Guna dan Partisipatif 4. Pembangunan Pemerintahan	-		100.000.000,00	KELURAHAN DABASAH
		KELURAHAN KADEMANGAN						**305.680.000,00**							**317.000.000,00**	
	7	**UNSUR KEWILAYAHAN**						**305.680.000,00**							**317.000.000,00**	
	7.01	**KECAMATAN**						**305.680.000,00**							**317.000.000,00**	

NO	KODE	URUSAN / BIDANG URUSAN / PROGRAM / OUTCOME / KEGIATAN / SUB KEGIATAN	INDIKATOR PROGRAM / KEGIATAN / SUB KEGIATAN	TARGET AKHIR PERIODE RENSTRA OPD	REALISASI CAPAIAN RENJA OPD TAHUN 2024	PRAKIRAAN CAPAIAN TARGET RENJA OPD TAHUN 2025	CAPAIAN KINERJA DAN KERANGKA PENDANAAN						KELOMPOK SASARAN	PRAKIRAAN MAJU RENCANA TAHUN 2027		PERANGKAT DAERAH PENANGGUNG JAWAB
							TARGET 2026	PAGU INDIKATIF (Rp)	LOKASI	SUMBER DANA	PRIORITAS			TARGET	PAGU INDIKATIF (Rp)	
											NASIONAL	DAERAH				
1	2	3	4	5	6	7	8	9	10	11	12	13	14	15	16	17
1.	**7.01.01**	**PROGRAM PENUNJANG URUSAN PEMERINTAHAN DAERAH KABUPATEN/KOTA**	**-**	**-**			**-**	**105.680.000,00**						**-**	**117.000.000,00**	
	7.01.01.2.06	Administrasi Umum Perangkat Daerah	-	-			-	11.540.000,00			-	JATIM BERKAH-AMANAH Memperkuat Penyelenggaraan Tata Kelola Pemerintahan yang Baik, Bersih, Efektif, Berdaya Guna dan Partisipatif 4. Pembangunan Pemerintahan	-	-	22.060.000,00	KELURAHAN KADEMANGAN
	7.01.01.2.06.0004	Penyediaan Bahan Logistik Kantor														
			Jumlah Paket Bahan Logistik Kantor yang Disediakan				1 Paket	11.540.000,00	Kab. Bondowoso, Bondowoso, Kademangan	DANA ALOKASI UMUM (DAU)	-	JATIM BERKAH-AMANAH Memperkuat Penyelenggaraan Tata Kelola Pemerintahan yang Baik, Bersih, Efektif, Berdaya Guna dan Partisipatif 4. Pembangunan Pemerintahan	-		22.060.000,00	KELURAHAN KADEMANGAN
	7.01.01.2.08	Penyediaan Jasa Penunjang Urusan Pemerintahan Daerah	-	-			-	91.340.000,00			-	JATIM BERKAH-AMANAH Memperkuat Penyelenggaraan Tata Kelola Pemerintahan yang Baik, Bersih, Efektif, Berdaya Guna dan Partisipatif 4. Pembangunan Pemerintahan	-	-	91.340.000,00	KELURAHAN KADEMANGAN
	7.01.01.2.08.0002	Penyediaan Jasa Komunikasi, Sumber Daya Air dan Listrik														

NO	KODE	URUSAN / BIDANG URUSAN / PROGRAM / OUTCOME / KEGIATAN / SUB KEGIATAN	INDIKATOR PROGRAM / KEGIATAN / SUB KEGIATAN	TARGET AKHIR PERIODE RENSTRA OPD	REALISASI CAPAIAN RENJA OPD TAHUN 2024	PRAKIRAAN CAPAIAN TARGET RENJA OPD TAHUN 2025	CAPAIAN KINERJA DAN KERANGKA PENDANAAN						KELOMPOK SASARAN	PRAKIRAAN MAJU RENCANA TAHUN 2027		PERANGKAT DAERAH PENANGGUNG JAWAB
							TARGET 2026	PAGU INDIKATIF (Rp)	LOKASI	SUMBER DANA	PRIORITAS			TARGET	PAGU INDIKATIF (Rp)	
											NASIONAL	DAERAH				
1	2	3	4	5	6	7	8	9	10	11	12	13	14	15	16	17
			Jumlah Laporan Penyediaan Jasa Komunikasi, Sumber Daya Air dan Listrik yang Disediakan				3 Laporan	8.700.000,00	Kab. Bondowoso, Bondowoso, Kademangan	DANA ALOKASI UMUM (DAU)	-	JATIM BERKAH-AMANAH Memperkuat Penyelenggaraan Tata Kelola Pemerintahan yang Baik, Bersih, Efektif, Berdaya Guna dan Partisipatif 4. Pembangunan Pemerintahan	-		8.700.000,00	KELURAHAN KADEMANGAN
	7.01.01.2.08.0004	Penyediaan Jasa Pelayanan Umum Kantor														
			Jumlah Laporan Penyediaan Jasa Pelayanan Umum Kantor yang Disediakan				1 Laporan	82.640.000,00	Kab. Bondowoso, Bondowoso, Kademangan	DANA ALOKASI UMUM (DAU)	-	JATIM BERKAH-AMANAH Memperkuat Penyelenggaraan Tata Kelola Pemerintahan yang Baik, Bersih, Efektif, Berdaya Guna dan Partisipatif 4. Pembangunan Pemerintahan	-		82.640.000,00	KELURAHAN KADEMANGAN
	7.01.01.2.09	Pemeliharaan Barang Milik Daerah Penunjang Urusan Pemerintahan Daerah	-	-			-	2.800.000,00			-	JATIM BERKAH-AMANAH Memperkuat Penyelenggaraan Tata Kelola Pemerintahan yang Baik, Bersih, Efektif, Berdaya Guna dan Partisipatif 4. Pembangunan Pemerintahan	-	-	3.600.000,00	KELURAHAN KADEMANGAN
	7.01.01.2.09.0001	Penyediaan Jasa Pemeliharaan, Biaya Pemeliharaan, dan Pajak Kendaraan Perorangan Dinas atau Kendaraan Dinas Jabatan														

NO	KODE	URUSAN / BIDANG URUSAN / PROGRAM / OUTCOME / KEGIATAN / SUB KEGIATAN	INDIKATOR PROGRAM / KEGIATAN / SUB KEGIATAN	TARGET AKHIR PERIODE RENSTRA OPD	REALISASI CAPAIAN RENJA OPD TAHUN 2024	PRAKIRAAN CAPAIAN TARGET RENJA OPD TAHUN 2025	CAPAIAN KINERJA DAN KERANGKA PENDANAAN						KELOMPOK SASARAN	PRAKIRAAN MAJU RENCANA TAHUN 2027		PERANGKAT DAERAH PENANGGUNG JAWAB
							TARGET 2026	PAGU INDIKATIF (Rp)	LOKASI	SUMBER DANA	PRIORITAS			TARGET	PAGU INDIKATIF (Rp)	
											NASIONAL	DAERAH				
1	2	3	4	5	6	7	8	9	10	11	12	13	14	15	16	17
			Jumlah Kendaraan Perorangan Dinas atau Kendaraan Dinas Jabatan yang Dipelihara dan dibayarkan Pajaknya				1 Unit	2.400.000,00	Kab. Bondowoso, Bondowoso, Kademangan	DANA ALOKASI UMUM (DAU)	-	JATIM BERKAH-AMANAH Memperkuat Penyelenggaraan Tata Kelola Pemerintahan yang Baik, Bersih, Efektif, Berdaya Guna dan Partisipatif 4. Pembangunan Pemerintahan	-		2.400.000,00	KELURAHAN KADEMANGAN
	7.01.01.2.09.0002	Penyediaan Jasa Pemeliharaan, Biaya Pemeliharaan, Pajak dan Perizinan Kendaraan Dinas Operasional atau Lapangan														
			Jumlah Kendaraan Dinas Operasional atau Lapangan yang Dipelihara dan dibayarkan Pajak dan Perizinannya				1 Unit	400.000,00	Kab. Bondowoso, Bondowoso, Kademangan	DANA ALOKASI UMUM (DAU)	-	JATIM BERKAH-AMANAH Memperkuat Penyelenggaraan Tata Kelola Pemerintahan yang Baik, Bersih, Efektif, Berdaya Guna dan Partisipatif 4. Pembangunan Pemerintahan	-		1.200.000,00	KELURAHAN KADEMANGAN
2.	**7.01.03**	**PROGRAM PEMBERDAYAAN MASYARAKAT DESA DAN KELURAHAN**	**-**	**-**			**-**	**200.000.000,00**						**-**	**200.000.000,00**	
	7.01.03.2.02	Kegiatan Pemberdayaan Kelurahan	-	-			-	200.000.000,00			-	JATIM BERKAH-AMANAH Memperkuat Penyelenggaraan Tata Kelola Pemerintahan yang Baik, Bersih, Efektif, Berdaya Guna dan Partisipatif 4. Pembangunan Pemerintahan	-	-	200.000.000,00	KELURAHAN KADEMANGAN
	7.01.03.2.02.0002	Pembangunan Sarana dan Prasarana Kelurahan														

NO	KODE	URUSAN / BIDANG URUSAN / PROGRAM / OUTCOME / KEGIATAN / SUB KEGIATAN	INDIKATOR PROGRAM / KEGIATAN / SUB KEGIATAN	TARGET AKHIR PERIODE RENSTRA OPD	REALISASI CAPAIAN RENJA OPD TAHUN 2024	PRAKIRAAN CAPAIAN TARGET RENJA OPD TAHUN 2025	CAPAIAN KINERJA DAN KERANGKA PENDANAAN						KELOMPOK SASARAN	PRAKIRAAN MAJU RENCANA TAHUN 2027		PERANGKAT DAERAH PENANGGUNG JAWAB
							TARGET 2026	PAGU INDIKATIF (Rp)	LOKASI	SUMBER DANA	PRIORITAS			TARGET	PAGU INDIKATIF (Rp)	
											NASIONAL	DAERAH				
1	2	3	4	5	6	7	8	9	10	11	12	13	14	15	16	17
			Jumlah Sarana dan Prasarana Kelurahan yang Terbangun				8 Unit	100.000.000,00	Kab. Bondowoso, Bondowoso, Kademangan	DAU TAMBAHAN DUKUNGAN PENDANAAN KELURAHAN	-	JATIM BERKAH-AMANAH Memperkuat Penyelenggaraan Tata Kelola Pemerintahan yang Baik, Bersih, Efektif, Berdaya Guna dan Partisipatif 4. Pembangunan Pemerintahan	-		100.000.000,00	KELURAHAN KADEMANGAN
	7.01.03.2.02.0003	Pemberdayaan Masyarakat di Kelurahan														
			Jumlah Pokmas dan Ormas yang Melaksanakan Pemberdayaan Masyarakat di Kelurahan				1 Pokmas / Ormas	100.000.000,00	Kab. Bondowoso, Bondowoso, Kademangan	DAU TAMBAHAN DUKUNGAN PENDANAAN KELURAHAN	-	JATIM BERKAH-AMANAH Memperkuat Penyelenggaraan Tata Kelola Pemerintahan yang Baik, Bersih, Efektif, Berdaya Guna dan Partisipatif 4. Pembangunan Pemerintahan	-		100.000.000,00	KELURAHAN KADEMANGAN
		KELURAHAN BLINDUNGAN						**326.837.800,00**							**339.500.000,00**	
	7	**UNSUR KEWILAYAHAN**						**326.837.800,00**							**339.500.000,00**	
	7.01	**KECAMATAN**						**326.837.800,00**							**339.500.000,00**	
1.	**7.01.01**	**PROGRAM PENUNJANG URUSAN PEMERINTAHAN DAERAH KABUPATEN/KOTA**	**-**	**-**			**-**	**126.837.800,00**						**-**	**139.500.000,00**	
	7.01.01.2.06	Administrasi Umum Perangkat Daerah	-	-			-	10.151.700,00			-	JATIM BERKAH-AMANAH Memperkuat Penyelenggaraan Tata Kelola Pemerintahan yang Baik, Bersih, Efektif, Berdaya Guna dan Partisipatif 4. Pembangunan Pemerintahan	-	-	28.440.000,00	KELURAHAN BLINDUNGAN

NO	KODE	URUSAN / BIDANG URUSAN / PROGRAM / OUTCOME / KEGIATAN / SUB KEGIATAN	INDIKATOR PROGRAM / KEGIATAN / SUB KEGIATAN	TARGET AKHIR PERIODE RENSTRA OPD	REALISASI CAPAIAN RENJA OPD TAHUN 2024	PRAKIRAAN CAPAIAN TARGET RENJA OPD TAHUN 2025	CAPAIAN KINERJA DAN KERANGKA PENDANAAN						KELOMPOK SASARAN	PRAKIRAAN MAJU RENCANA TAHUN 2027		PERANGKAT DAERAH PENANGGUNG JAWAB
							TARGET 2026	PAGU INDIKATIF (Rp)	LOKASI	SUMBER DANA	PRIORITAS			TARGET	PAGU INDIKATIF (Rp)	
											NASIONAL	DAERAH				
1	2	3	4	5	6	7	8	9	10	11	12	13	14	15	16	17
	7.01.01.2.06.0004	Penyediaan Bahan Logistik Kantor														
			Jumlah Paket Bahan Logistik Kantor yang Disediakan				1 Paket	10.151.700,00	Kab. Bondowoso, Bondowoso, Blindungan	DANA ALOKASI UMUM (DAU)	-	JATIM BERKAH-AMANAH Memperkuat Penyelenggaraan Tata Kelola Pemerintahan yang Baik, Bersih, Efektif, Berdaya Guna dan Partisipatif 4. Pembangunan Pemerintahan	-		28.440.000,00	KELURAHAN BLINDUNGAN
	7.01.01.2.08	Penyediaan Jasa Penunjang Urusan Pemerintahan Daerah	-	-			-	112.222.100,00			-	JATIM BERKAH-AMANAH Memperkuat Penyelenggaraan Tata Kelola Pemerintahan yang Baik, Bersih, Efektif, Berdaya Guna dan Partisipatif 4. Pembangunan Pemerintahan	-	-	107.210.000,00	KELURAHAN BLINDUNGAN
	7.01.01.2.08.0002	Penyediaan Jasa Komunikasi, Sumber Daya Air dan Listrik														
			Jumlah Laporan Penyediaan Jasa Komunikasi, Sumber Daya Air dan Listrik yang Disediakan				3 Laporan	8.722.100,00	Kab. Bondowoso, Bondowoso, Blindungan	DANA ALOKASI UMUM (DAU)	-	JATIM BERKAH-AMANAH Memperkuat Penyelenggaraan Tata Kelola Pemerintahan yang Baik, Bersih, Efektif, Berdaya Guna dan Partisipatif 4. Pembangunan Pemerintahan	-		8.710.000,00	KELURAHAN BLINDUNGAN
	7.01.01.2.08.0004	Penyediaan Jasa Pelayanan Umum Kantor														

NO	KODE	URUSAN / BIDANG URUSAN / PROGRAM / OUTCOME / KEGIATAN / SUB KEGIATAN	INDIKATOR PROGRAM / KEGIATAN / SUB KEGIATAN	TARGET AKHIR PERIODE RENSTRA OPD	REALISASI CAPAIAN RENJA OPD TAHUN 2024	PRAKIRAAN CAPAIAN TARGET RENJA OPD TAHUN 2025	CAPAIAN KINERJA DAN KERANGKA PENDANAAN						KELOMPOK SASARAN	PRAKIRAAN MAJU RENCANA TAHUN 2027		PERANGKAT DAERAH PENANGGUNG JAWAB
							TARGET 2026	PAGU INDIKATIF (Rp)	LOKASI	SUMBER DANA	PRIORITAS			TARGET	PAGU INDIKATIF (Rp)	
											NASIONAL	DAERAH				
1	2	3	4	5	6	7	8	9	10	11	12	13	14	15	16	17
			Jumlah Laporan Penyediaan Jasa Pelayanan Umum Kantor yang Disediakan				1 Laporan	103.500.000,00	Kab. Bondowoso, Bondowoso, Blindungan	DANA ALOKASI UMUM (DAU)	-	JATIM BERKAH-AMANAH Memperkuat Penyelenggaraan Tata Kelola Pemerintahan yang Baik, Bersih, Efektif, Berdaya Guna dan Partisipatif 4. Pembangunan Pemerintahan	-		98.500.000,00	KELURAHAN BLINDUNGAN
	7.01.01.2.09	Pemeliharaan Barang Milik Daerah Penunjang Urusan Pemerintahan Daerah	-	-			-	4.464.000,00			-	JATIM BERKAH-AMANAH Memperkuat Penyelenggaraan Tata Kelola Pemerintahan yang Baik, Bersih, Efektif, Berdaya Guna dan Partisipatif 4. Pembangunan Pemerintahan	-	-	3.850.000,00	KELURAHAN BLINDUNGAN
	7.01.01.2.09.0001	Penyediaan Jasa Pemeliharaan, Biaya Pemeliharaan, dan Pajak Kendaraan Perorangan Dinas atau Kendaraan Dinas Jabatan														
			Jumlah Kendaraan Perorangan Dinas atau Kendaraan Dinas Jabatan yang Dipelihara dan dibayarkan Pajaknya				1 Unit	4.464.000,00	Kab. Bondowoso, Bondowoso, Blindungan	DANA ALOKASI UMUM (DAU)	-	JATIM BERKAH-AMANAH Memperkuat Penyelenggaraan Tata Kelola Pemerintahan yang Baik, Bersih, Efektif, Berdaya Guna dan Partisipatif 4. Pembangunan Pemerintahan	-		3.850.000,00	KELURAHAN BLINDUNGAN
2.	**7.01.03**	**PROGRAM PEMBERDAYAAN MASYARAKAT DESA DAN KELURAHAN**	**-**	**-**			**-**	**200.000.000,00**						**-**	**200.000.000,00**	

NO	KODE	URUSAN / BIDANG URUSAN / PROGRAM / OUTCOME / KEGIATAN / SUB KEGIATAN	INDIKATOR PROGRAM / KEGIATAN / SUB KEGIATAN	TARGET AKHIR PERIODE RENSTRA OPD	REALISASI CAPAIAN RENJA OPD TAHUN 2024	PRAKIRAAN CAPAIAN TARGET RENJA OPD TAHUN 2025	CAPAIAN KINERJA DAN KERANGKA PENDANAAN						KELOMPOK SASARAN	PRAKIRAAN MAJU RENCANA TAHUN 2027		PERANGKAT DAERAH PENANGGUNG JAWAB
							TARGET 2026	PAGU INDIKATIF (Rp)	LOKASI	SUMBER DANA	PRIORITAS			TARGET	PAGU INDIKATIF (Rp)	
											NASIONAL	DAERAH				
1	2	3	4	5	6	7	8	9	10	11	12	13	14	15	16	17
	7.01.03.2.02	Kegiatan Pemberdayaan Kelurahan	-	-			-	200.000.000,00			-	JATIM BERKAH-AMANAH Memperkuat Penyelenggaraan Tata Kelola Pemerintahan yang Baik, Bersih, Efektif, Berdaya Guna dan Partisipatif 4. Pembangunan Pemerintahan	-	-	200.000.000,00	KELURAHAN BLINDUNGAN
	7.01.03.2.02.0002	Pembangunan Sarana dan Prasarana Kelurahan														
			Jumlah Sarana dan Prasarana Kelurahan yang Terbangun				4 Unit	100.000.000,00	Kab. Bondowoso, Bondowoso, Blindungan	DAU TAMBAHAN DUKUNGAN PENDANAAN KELURAHAN	-	JATIM BERKAH-AMANAH Memperkuat Penyelenggaraan Tata Kelola Pemerintahan yang Baik, Bersih, Efektif, Berdaya Guna dan Partisipatif 4. Pembangunan Pemerintahan	-		100.000.000,00	KELURAHAN BLINDUNGAN
	7.01.03.2.02.0003	Pemberdayaan Masyarakat di Kelurahan														
			Jumlah Pokmas dan Ormas yang Melaksanakan Pemberdayaan Masyarakat di Kelurahan				1 Pokmas / Ormas	100.000.000,00	Kab. Bondowoso, Bondowoso, Blindungan	DAU TAMBAHAN DUKUNGAN PENDANAAN KELURAHAN	-	JATIM BERKAH-AMANAH Memperkuat Penyelenggaraan Tata Kelola Pemerintahan yang Baik, Bersih, Efektif, Berdaya Guna dan Partisipatif 4. Pembangunan Pemerintahan	-		100.000.000,00	KELURAHAN BLINDUNGAN
	J U M L A H							**8.703.804.672,00**							**8.271.858.600,00**	

RENCANA KERJA ORGANISASI PERANGKAT DAERAH (RENJA OPD)
KECAMATAN TAMANAN KAB. BONDOWOSO
TAHUN 2026

NO	KODE	URUSAN / BIDANG URUSAN / PROGRAM / OUTCOME / KEGIATAN / SUB KEGIATAN	INDIKATOR PROGRAM / KEGIATAN / SUB KEGIATAN	TARGET AKHIR PERIODE RENSTRA OPD	REALISASI CAPAIAN RENJA OPD TAHUN 2024	PRAKIRAAN CAPAIAN TARGET RENJA OPD TAHUN 2025	CAPAIAN KINERJA DAN KERANGKA PENDANAAN						KELOMPOK SASARAN	PRAKIRAAN MAJU RENCANA TAHUN 2027		PERANGKAT DAERAH PENANGGUNG JAWAB
							TARGET 2026	PAGU INDIKATIF (Rp)	LOKASI	SUMBER DANA	PRIORITAS			TARGET	PAGU INDIKATIF (Rp)	
											NASIONAL	DAERAH				
1	2	3	4	5	6	7	8	9	10	11	12	13	14	15	16	17
		KECAMATAN TAMANAN						**1.514.593.000,00**							**1.590.843.975,00**	
	7	**UNSUR KEWILAYAHAN**						**1.514.593.000,00**							**1.590.843.975,00**	
	7.01	**KECAMATAN**						**1.514.593.000,00**							**1.590.843.975,00**	
1.	**7.01.01**	**PROGRAM PENUNJANG URUSAN PEMERINTAHAN DAERAH KABUPATEN/KOTA**	***Persentase Dokumen Penyelenggaraan Pemerintahan yang sesuai pedoman dan disusun tepat waktu***	**-**			**100 %**	**1.350.102.500,00**						**-**	**1.390.293.975,00**	
	7.01.01.2.01	Perencanaan, Penganggaran, dan Evaluasi Kinerja Perangkat Daerah	*Jumlah Perencanaan, Penganggaran, dan Evaluasi Kinerja Perangkat Daerah*	-			13 Dokumen	9.192.600,00			Memperkuat reformasi politik, hukum dan birokrasi, serta memperkuat pencegahan dan pemberantasan korupsi, narkoba, judi, dan penyeludupan.	JATIM BERKAH-AMANAH Memperkuat Penyelenggaraan Tata Kelola Pemerintahan yang Baik, Bersih, Efektif, Berdaya Guna dan Partisipatif 4. Pembangunan Pemerintahan	ASN DiKecamatan Tamanan	-	4.200.000,00	KECAMATAN TAMANAN
	7.01.01.2.01.0001	Penyusunan Dokumen Perencanaan Perangkat Daerah														
			Jumlah Dokumen Perencanaan Perangkat Daerah				2 Dokumen	1.650.100,00	Kab. Bondowoso, Tamanan, Semua Kel/Desa	DANA ALOKASI UMUM (DAU)	Memperkuat reformasi politik, hukum dan birokrasi, serta memperkuat pencegahan dan pemberantasan korupsi, narkoba, judi, dan penyeludupan.	JATIM BERKAH-AMANAH Memperkuat Penyelenggaraan Tata Kelola Pemerintahan yang Baik, Bersih, Efektif, Berdaya Guna dan Partisipatif 4. Pembangunan Pemerintahan	ASN DiKecamatan Tamanan		525.000,00	KECAMATAN TAMANAN
	7.01.01.2.01.0002	Koordinasi dan Penyusunan Dokumen RKA-SKPD														

NO	KODE	URUSAN / BIDANG URUSAN / PROGRAM / OUTCOME / KEGIATAN / SUB KEGIATAN	INDIKATOR PROGRAM / KEGIATAN / SUB KEGIATAN	TARGET AKHIR PERIODE RENSTRA OPD	REALISASI CAPAIAN RENJA OPD TAHUN 2024	PRAKIRAAN CAPAIAN TARGET RENJA OPD TAHUN 2025	CAPAIAN KINERJA DAN KERANGKA PENDANAAN						KELOMPOK SASARAN	PRAKIRAAN MAJU RENCANA TAHUN 2027		PERANGKAT DAERAH PENANGGUNG JAWAB
							TARGET 2026	PAGU INDIKATIF (Rp)	LOKASI	SUMBER DANA	PRIORITAS			TARGET	PAGU INDIKATIF (Rp)	
											NASIONAL	DAERAH				
1	2	3	4	5	6	7	8	9	10	11	12	13	14	15	16	17
			Jumlah Dokumen RKA-SKPD dan Laporan Hasil Koordinasi Penyusunan Dokumen RKA-SKPD				1 Dokumen	1.026.900,00	Kab. Bondowoso, Tamanan, Semua Kel/Desa	DANA ALOKASI UMUM (DAU)	Memperkuat reformasi politik, hukum dan birokrasi, serta memperkuat pencegahan dan pemberantasan korupsi, narkoba, judi, dan penyeludupan.	JATIM BERKAH-AMANAH Memperkuat Penyelenggaraan Tata Kelola Pemerintahan yang Baik, Bersih, Efektif, Berdaya Guna dan Partisipatif 4. Pembangunan Pemerintahan	ASN DiKecamatan Tamanan		525.000,00	KECAMATAN TAMANAN
	7.01.01.2.01.0003	Koordinasi dan Penyusunan Dokumen Perubahan RKA-SKPD														
			Jumlah Dokumen Perubahan RKA-SKPD dan Laporan Hasil Koordinasi Penyusunan Dokumen Perubahan RKA-SKPD				1 Dokumen	1.113.000,00	Kab. Bondowoso, Tamanan, Semua Kel/Desa	DANA ALOKASI UMUM (DAU)	Memperkuat reformasi politik, hukum dan birokrasi, serta memperkuat pencegahan dan pemberantasan korupsi, narkoba, judi, dan penyeludupan.	JATIM BERKAH-AMANAH Memperkuat Penyelenggaraan Tata Kelola Pemerintahan yang Baik, Bersih, Efektif, Berdaya Guna dan Partisipatif 4. Pembangunan Pemerintahan	ASN DiKecamatan Tamanan		525.000,00	KECAMATAN TAMANAN
	7.01.01.2.01.0004	Koordinasi dan Penyusunan DPA-SKPD														
			Jumlah Dokumen DPA-SKPD dan Laporan Hasil Koordinasi Penyusunan Dokumen DPA-SKPD				1 Dokumen	1.278.900,00	Kab. Bondowoso, Tamanan, Semua Kel/Desa	DANA ALOKASI UMUM (DAU)	Memperkuat reformasi politik, hukum dan birokrasi, serta memperkuat pencegahan dan pemberantasan korupsi, narkoba, judi, dan penyeludupan.	JATIM BERKAH-AMANAH Memperkuat Penyelenggaraan Tata Kelola Pemerintahan yang Baik, Bersih, Efektif, Berdaya Guna dan Partisipatif 4. Pembangunan Pemerintahan	ASN DiKecamatan Tamanan		525.000,00	KECAMATAN TAMANAN
	7.01.01.2.01.0005	Koordinasi dan Penyusunan Perubahan DPA- SKPD														

NO	KODE	URUSAN / BIDANG URUSAN / PROGRAM / OUTCOME / KEGIATAN / SUB KEGIATAN	INDIKATOR PROGRAM / KEGIATAN / SUB KEGIATAN	TARGET AKHIR PERIODE RENSTRA OPD	REALISASI CAPAIAN RENJA OPD TAHUN 2024	PRAKIRAAN CAPAIAN TARGET RENJA OPD TAHUN 2025	CAPAIAN KINERJA DAN KERANGKA PENDANAAN						KELOMPOK SASARAN	PRAKIRAAN MAJU RENCANA TAHUN 2027		PERANGKAT DAERAH PENANGGUNG JAWAB
							TARGET 2026	PAGU INDIKATIF (Rp)	LOKASI	SUMBER DANA	PRIORITAS			TARGET	PAGU INDIKATIF (Rp)	
											NASIONAL	DAERAH				
1	2	3	4	5	6	7	8	9	10	11	12	13	14	15	16	17
			Jumlah Dokumen Perubahan DPA-SKPD dan Laporan Hasil Koordinasi Penyusunan Dokumen Perubahan DPA-SKPD				1 Dokumen	1.011.900,00	Kab. Bondowoso, Semua Kecamatan, Semua Kel/Desa Kab. Bondowoso, Tamanan, Semua Kel/Desa	DANA ALOKASI UMUM (DAU)	Memperkuat reformasi politik, hukum dan birokrasi, serta memperkuat pencegahan dan pemberantasan korupsi, narkoba, judi, dan penyeludupan.	JATIM BERKAH-AMANAH Memperkuat Penyelenggaraan Tata Kelola Pemerintahan yang Baik, Bersih, Efektif, Berdaya Guna dan Partisipatif 4. Pembangunan Pemerintahan	ASN DiKecamatan Tamanan		525.000,00	KECAMATAN TAMANAN
	7.01.01.2.01.0006	Koordinasi dan Penyusunan Laporan Capaian Kinerja dan Ikhtisar Realisasi Kinerja SKPD														
			Jumlah Laporan Capaian Kinerja dan Ikhtisar Realisasi Kinerja SKPD dan Laporan Hasil Koordinasi Penyusunan Laporan Capaian Kinerja dan Ikhtisar Realisasi Kinerja SKPD				1 Laporan	1.011.900,00	Kab. Bondowoso, Tamanan, Semua Kel/Desa	DANA ALOKASI UMUM (DAU)	Memperkuat reformasi politik, hukum dan birokrasi, serta memperkuat pencegahan dan pemberantasan korupsi, narkoba, judi, dan penyeludupan.	4. Pembangunan Pemerintahan	ASN DiKecamatan Tamanan		525.000,00	KECAMATAN TAMANAN
	7.01.01.2.01.0007	Evaluasi Kinerja Perangkat Daerah														
			Jumlah Laporan Evaluasi Kinerja Perangkat Daerah				4 Laporan	1.011.900,00	Kab. Bondowoso, Semua Kecamatan, Semua Kel/Desa Kab. Bondowoso, Tamanan, Semua Kel/Desa	DANA ALOKASI UMUM (DAU)	Memperkuat reformasi politik, hukum dan birokrasi, serta memperkuat pencegahan dan pemberantasan korupsi, narkoba, judi, dan penyeludupan.	JATIM BERKAH-AMANAH Memperkuat Penyelenggaraan Tata Kelola Pemerintahan yang Baik, Bersih, Efektif, Berdaya Guna dan Partisipatif 4. Pembangunan Pemerintahan	ASN DiKecamatan Tamanan		525.000,00	KECAMATAN TAMANAN
	7.01.01.2.01.0010	Pelaksanaan Forum Perangkat Daerah Berdasarkan Bidang Urusan yang Diampu dalam Rangka Penyusunan Dokumen Perencanaan Perangkat Daerah														

NO	KODE	URUSAN / BIDANG URUSAN / PROGRAM / OUTCOME / KEGIATAN / SUB KEGIATAN	INDIKATOR PROGRAM / KEGIATAN / SUB KEGIATAN	TARGET AKHIR PERIODE RENSTRA OPD	REALISASI CAPAIAN RENJA OPD TAHUN 2024	PRAKIRAAN CAPAIAN TARGET RENJA OPD TAHUN 2025	CAPAIAN KINERJA DAN KERANGKA PENDANAAN						KELOMPOK SASARAN	PRAKIRAAN MAJU RENCANA TAHUN 2027		PERANGKAT DAERAH PENANGGUNG JAWAB
							TARGET 2026	PAGU INDIKATIF (Rp)	LOKASI	SUMBER DANA	PRIORITAS			TARGET	PAGU INDIKATIF (Rp)	
											NASIONAL	DAERAH				
1	2	3	4	5	6	7	8	9	10	11	12	13	14	15	16	17
			Jumlah Berita Acara Hasil Forum Perangkat Daerah Berdasarkan Bidang Urusan yang Diampu dalam Rangka Penyusunan Dokumen Perencanaan Perangkat Daerah				1 Berita Acara	1.088.000,00	Kab. Bondowoso, Tamanan, Semua Kel/Desa	DANA ALOKASI UMUM (DAU)	Memperkuat reformasi politik, hukum dan birokrasi, serta memperkuat pencegahan dan pemberantasan korupsi, narkoba, judi, dan penyeludupan.	JATIM BERKAH-AMANAH Memperkuat Penyelenggaraan Tata Kelola Pemerintahan yang Baik, Bersih, Efektif, Berdaya Guna dan Partisipatif 4. Pembangunan Pemerintahan	ASN DiKecamatan Tamanan		525.000,00	KECAMATAN TAMANAN
	7.01.01.2.02	Administrasi Keuangan Perangkat Daerah	*Jumlah Dokumen Hasil Administrasi Keuangan Perangkat Daerah*	-			20 Dokumen	1.223.484.600,00			Memperkuat reformasi politik, hukum dan birokrasi, serta memperkuat pencegahan dan pemberantasan korupsi, narkoba, judi, dan penyeludupan.	JATIM BERKAH-AMANAH Memperkuat Penyelenggaraan Tata Kelola Pemerintahan yang Baik, Bersih, Efektif, Berdaya Guna dan Partisipatif 4. Pembangunan Pemerintahan	ASN DiKecamatan Tamanan	-	1.270.173.975,00	KECAMATAN TAMANAN
	7.01.01.2.02.0001	Penyediaan Gaji dan Tunjangan ASN														
			Jumlah Orang yang Menerima Gaji dan Tunjangan ASN				19 Orang/bulan	1.214.605.900,00	Kab. Bondowoso, Tamanan, Semua Kel/Desa	DANA ALOKASI UMUM (DAU)	Memperkuat reformasi politik, hukum dan birokrasi, serta memperkuat pencegahan dan pemberantasan korupsi, narkoba, judi, dan penyeludupan.	JATIM BERKAH-AMANAH Memperkuat Penyelenggaraan Tata Kelola Pemerintahan yang Baik, Bersih, Efektif, Berdaya Guna dan Partisipatif 4. Pembangunan Pemerintahan	ASN DiKecamatan Tamanan		1.267.548.975,00	KECAMATAN TAMANAN
	7.01.01.2.02.0003	Pelaksanaan Penatausahaan dan Pengujian/Verifikasi Keuangan SKPD														

NO	KODE	URUSAN / BIDANG URUSAN / PROGRAM / OUTCOME / KEGIATAN / SUB KEGIATAN	INDIKATOR PROGRAM / KEGIATAN / SUB KEGIATAN	TARGET AKHIR PERIODE RENSTRA OPD	REALISASI CAPAIAN RENJA OPD TAHUN 2024	PRAKIRAAN CAPAIAN TARGET RENJA OPD TAHUN 2025	CAPAIAN KINERJA DAN KERANGKA PENDANAAN						KELOMPOK SASARAN	PRAKIRAAN MAJU RENCANA TAHUN 2027		PERANGKAT DAERAH PENANGGUNG JAWAB
							TARGET 2026	PAGU INDIKATIF (Rp)	LOKASI	SUMBER DANA	PRIORITAS			TARGET	PAGU INDIKATIF (Rp)	
											NASIONAL	DAERAH				
1	2	3	4	5	6	7	8	9	10	11	12	13	14	15	16	17
			Jumlah Dokumen Penatausahaan dan Pengujian/Verifikasi Keuangan SKPD				5 Dokumen	1.981.000,00	Kab. Bondowoso, Tamanan, Semua Kel/Desa	DANA ALOKASI UMUM (DAU)	Memperkuat reformasi politik, hukum dan birokrasi, serta memperkuat pencegahan dan pemberantasan korupsi, narkoba, judi, dan penyeludupan.	JATIM BERKAH-AMANAH Memperkuat Penyelenggaraan Tata Kelola Pemerintahan yang Baik, Bersih, Efektif, Berdaya Guna dan Partisipatif 4. Pembangunan Pemerintahan	ASN DiKecamatan Tamanan		525.000,00	KECAMATAN TAMANAN
	7.01.01.2.02.0004	Koordinasi dan Pelaksanaan Akuntansi SKPD														
			Jumlah Dokumen Koordinasi dan Pelaksanaan Akuntansi SKPD				2 Dokumen	1.036.000,00	Kab. Bondowoso, Tamanan, Semua Kel/Desa	DANA ALOKASI UMUM (DAU)	Memperkuat reformasi politik, hukum dan birokrasi, serta memperkuat pencegahan dan pemberantasan korupsi, narkoba, judi, dan penyeludupan.	JATIM BERKAH-AMANAH Memperkuat Penyelenggaraan Tata Kelola Pemerintahan yang Baik, Bersih, Efektif, Berdaya Guna dan Partisipatif 4. Pembangunan Pemerintahan	ASN DiKecamatan Tamanan		525.000,00	KECAMATAN TAMANAN
	7.01.01.2.02.0005	Koordinasi dan Penyusunan Laporan Keuangan Akhir Tahun SKPD														
			Jumlah Laporan Keuangan Akhir Tahun SKPD dan Laporan Hasil Koordinasi Penyusunan Laporan Keuangan Akhir Tahun SKPD				5 Laporan	2.290.200,00	Kab. Bondowoso, Tamanan, Semua Kel/Desa	DANA ALOKASI UMUM (DAU)	Memperkuat reformasi politik, hukum dan birokrasi, serta memperkuat pencegahan dan pemberantasan korupsi, narkoba, judi, dan penyeludupan.	JATIM BERKAH-AMANAH Memperkuat Penyelenggaraan Tata Kelola Pemerintahan yang Baik, Bersih, Efektif, Berdaya Guna dan Partisipatif 4. Pembangunan Pemerintahan	ASN DiKecamatan Tamanan		525.000,00	KECAMATAN TAMANAN
	7.01.01.2.02.0006	Pengelolaan dan Penyiapan Bahan Tanggapan Pemeriksaan														

NO	KODE	URUSAN / BIDANG URUSAN / PROGRAM / OUTCOME / KEGIATAN / SUB KEGIATAN	INDIKATOR PROGRAM / KEGIATAN / SUB KEGIATAN	TARGET AKHIR PERIODE RENSTRA OPD	REALISASI CAPAIAN RENJA OPD TAHUN 2024	PRAKIRAAN CAPAIAN TARGET RENJA OPD TAHUN 2025	CAPAIAN KINERJA DAN KERANGKA PENDANAAN						KELOMPOK SASARAN	PRAKIRAAN MAJU RENCANA TAHUN 2027		PERANGKAT DAERAH PENANGGUNG JAWAB
							TARGET 2026	PAGU INDIKATIF (Rp)	LOKASI	SUMBER DANA	PRIORITAS			TARGET	PAGU INDIKATIF (Rp)	
											NASIONAL	DAERAH				
1	2	3	4	5	6	7	8	9	10	11	12	13	14	15	16	17
			Jumlah Dokumen Bahan Tanggapan Pemeriksaan dan Tindak Lanjut Pemeriksaan				5 Dokumen	2.358.300,00	Kab. Bondowoso, Tamanan, Semua Kel/Desa	DANA ALOKASI UMUM (DAU)	Memperkuat reformasi politik, hukum dan birokrasi, serta memperkuat pencegahan dan pemberantasan korupsi, narkoba, judi, dan penyeludupan.	JATIM BERKAH-AMANAH Memperkuat Penyelenggaraan Tata Kelola Pemerintahan yang Baik, Bersih, Efektif, Berdaya Guna dan Partisipatif 4. Pembangunan Pemerintahan	ASN DiKecamatan Tamanan		525.000,00	KECAMATAN TAMANAN
	7.01.01.2.02.0007	Koordinasi dan Penyusunan Laporan Keuangan Bulanan/ Triwulanan/ Semesteran SKPD														
			Jumlah Laporan Keuangan Bulanan/ Triwulanan/ Semesteran SKPD dan Laporan Koordinasi Penyusunan Laporan Keuangan Bulanan/Triwulanan/Semesteran SKPD				3 Laporan	1.213.200,00	Kab. Bondowoso, Tamanan, Semua Kel/Desa	DANA ALOKASI UMUM (DAU)	Memperkuat reformasi politik, hukum dan birokrasi, serta memperkuat pencegahan dan pemberantasan korupsi, narkoba, judi, dan penyeludupan.	JATIM BERKAH-AMANAH Memperkuat Penyelenggaraan Tata Kelola Pemerintahan yang Baik, Bersih, Efektif, Berdaya Guna dan Partisipatif 4. Pembangunan Pemerintahan	ASN DiKecamatan Tamanan		525.000,00	KECAMATAN TAMANAN
	7.01.01.2.03	Administrasi Barang Milik Daerah pada Perangkat Daerah	*Jumlah Dokumen Hasil pelaksanaan Administrasi Barang Milik Daerah*	-			6 Dokumen	3.440.000,00			Memperkuat reformasi politik, hukum dan birokrasi, serta memperkuat pencegahan dan pemberantasan korupsi, narkoba, judi, dan penyeludupan.	JATIM BERKAH-AMANAH Memperkuat Penyelenggaraan Tata Kelola Pemerintahan yang Baik, Bersih, Efektif, Berdaya Guna dan Partisipatif 4. Pembangunan Pemerintahan	ASN DiKecamatan Tamanan	-	1.575.000,00	KECAMATAN TAMANAN
	7.01.01.2.03.0001	Penyusunan Perencanaan Kebutuhan Barang Milik Daerah SKPD														

NO	KODE	URUSAN / BIDANG URUSAN / PROGRAM / OUTCOME / KEGIATAN / SUB KEGIATAN	INDIKATOR PROGRAM / KEGIATAN / SUB KEGIATAN	TARGET AKHIR PERIODE RENSTRA OPD	REALISASI CAPAIAN RENJA OPD TAHUN 2024	PRAKIRAAN CAPAIAN TARGET RENJA OPD TAHUN 2025	CAPAIAN KINERJA DAN KERANGKA PENDANAAN						KELOMPOK SASARAN	PRAKIRAAN MAJU RENCANA TAHUN 2027		PERANGKAT DAERAH PENANGGUNG JAWAB
							TARGET 2026	PAGU INDIKATIF (Rp)	LOKASI	SUMBER DANA	PRIORITAS			TARGET	PAGU INDIKATIF (Rp)	
											NASIONAL	DAERAH				
1	2	3	4	5	6	7	8	9	10	11	12	13	14	15	16	17
			Jumlah Rencana Kebutuhan Barang Milik Daerah SKPD				2 Dokumen	1.165.800,00	Kab. Bondowoso, Tamanan, Semua Kel/Desa	DANA ALOKASI UMUM (DAU)	Memperkuat reformasi politik, hukum dan birokrasi, serta memperkuat pencegahan dan pemberantasan korupsi, narkoba, judi, dan penyeludupan.	JATIM BERKAH-AMANAH Memperkuat Penyelenggaraan Tata Kelola Pemerintahan yang Baik, Bersih, Efektif, Berdaya Guna dan Partisipatif 4. Pembangunan Pemerintahan	ASN DiKecamatan Tamanan		525.000,00	KECAMATAN TAMANAN
	7.01.01.2.03.0005	Rekonsiliasi dan Penyusunan Laporan Barang Milik Daerah pada SKPD														
			Jumlah Laporan Rekonsiliasi dan Penyusunan Laporan Barang Milik Daerah pada SKPD				2 Laporan	1.137.100,00	Kab. Bondowoso, Tamanan, Semua Kel/Desa	DANA ALOKASI UMUM (DAU)	Memperkuat reformasi politik, hukum dan birokrasi, serta memperkuat pencegahan dan pemberantasan korupsi, narkoba, judi, dan penyeludupan.	JATIM BERKAH-AMANAH Memperkuat Penyelenggaraan Tata Kelola Pemerintahan yang Baik, Bersih, Efektif, Berdaya Guna dan Partisipatif 4. Pembangunan Pemerintahan	ASN DiKecamatan Tamanan		525.000,00	KECAMATAN TAMANAN
	7.01.01.2.03.0006	Penatausahaan Barang Milik Daerah pada SKPD														
			Jumlah Laporan Penatausahaan Barang Milik Daerah pada SKPD				2 Laporan	1.137.100,00	Kab. Bondowoso, Tamanan, Semua Kel/Desa	DANA ALOKASI UMUM (DAU)	Memperkuat reformasi politik, hukum dan birokrasi, serta memperkuat pencegahan dan pemberantasan korupsi, narkoba, judi, dan penyeludupan.	JATIM BERKAH-AMANAH Memperkuat Penyelenggaraan Tata Kelola Pemerintahan yang Baik, Bersih, Efektif, Berdaya Guna dan Partisipatif 4. Pembangunan Pemerintahan	ASN DiKecamatan Tamanan		525.000,00	KECAMATAN TAMANAN

NO	KODE	URUSAN / BIDANG URUSAN / PROGRAM / OUTCOME / KEGIATAN / SUB KEGIATAN	INDIKATOR PROGRAM / KEGIATAN / SUB KEGIATAN	TARGET AKHIR PERIODE RENSTRA OPD	REALISASI CAPAIAN RENJA OPD TAHUN 2024	PRAKIRAAN CAPAIAN TARGET RENJA OPD TAHUN 2025	CAPAIAN KINERJA DAN KERANGKA PENDANAAN						KELOMPOK SASARAN	PRAKIRAAN MAJU RENCANA TAHUN 2027		PERANGKAT DAERAH PENANGGUNG JAWAB
							TARGET 2026	PAGU INDIKATIF (Rp)	LOKASI	SUMBER DANA	PRIORITAS			TARGET	PAGU INDIKATIF (Rp)	
											NASIONAL	DAERAH				
1	2	3	4	5	6	7	8	9	10	11	12	13	14	15	16	17
	7.01.01.2.05	Administrasi Kepegawaian Perangkat Daerah	*Jumlah Dokumen administrasi Kepegawaian pada SKPD*	-			4 Dokumen	2.797.300,00			Memperkuat reformasi politik, hukum dan birokrasi, serta memperkuat pencegahan dan pemberantasan korupsi, narkoba, judi, dan penyeludupan.	JATIM BERKAH-AMANAH Memperkuat Penyelenggaraan Tata Kelola Pemerintahan yang Baik, Bersih, Efektif, Berdaya Guna dan Partisipatif 4. Pembangunan Pemerintahan	ASN DiKecamatan Tamanan	-	1.050.000,00	KECAMATAN TAMANAN
	7.01.01.2.05.0003	Pendataan dan Pengolahan Administrasi Kepegawaian														
			Jumlah Dokumen Pendataan dan Pengolahan Administrasi Kepegawaian				2 Dokumen	1.413.000,00	Kab. Bondowoso, Tamanan, Semua Kel/Desa	DANA ALOKASI UMUM (DAU)	Memperkuat reformasi politik, hukum dan birokrasi, serta memperkuat pencegahan dan pemberantasan korupsi, narkoba, judi, dan penyeludupan.	JATIM BERKAH-AMANAH Memperkuat Penyelenggaraan Tata Kelola Pemerintahan yang Baik, Bersih, Efektif, Berdaya Guna dan Partisipatif 4. Pembangunan Pemerintahan	ASN DiKecamatan Tamanan		525.000,00	KECAMATAN TAMANAN
	7.01.01.2.05.0005	Monitoring, Evaluasi, dan Penilaian Kinerja Pegawai														
			Jumlah Dokumen Monitoring, Evaluasi, dan Penilaian Kinerja Pegawai				2 Dokumen	1.384.300,00	Kab. Bondowoso, Tamanan, Semua Kel/Desa	DANA ALOKASI UMUM (DAU)	Memperkuat reformasi politik, hukum dan birokrasi, serta memperkuat pencegahan dan pemberantasan korupsi, narkoba, judi, dan penyeludupan.	JATIM BERKAH-AMANAH Memperkuat Penyelenggaraan Tata Kelola Pemerintahan yang Baik, Bersih, Efektif, Berdaya Guna dan Partisipatif 4. Pembangunan Pemerintahan	ASN DiKecamatan Tamanan		525.000,00	KECAMATAN TAMANAN

NO	KODE	URUSAN / BIDANG URUSAN / PROGRAM / OUTCOME / KEGIATAN / SUB KEGIATAN	INDIKATOR PROGRAM / KEGIATAN / SUB KEGIATAN	TARGET AKHIR PERIODE RENSTRA OPD	REALISASI CAPAIAN RENJA OPD TAHUN 2024	PRAKIRAAN CAPAIAN TARGET RENJA OPD TAHUN 2025	CAPAIAN KINERJA DAN KERANGKA PENDANAAN						KELOMPOK SASARAN	PRAKIRAAN MAJU RENCANA TAHUN 2027		PERANGKAT DAERAH PENANGGUNG JAWAB
							TARGET 2026	PAGU INDIKATIF (Rp)	LOKASI	SUMBER DANA	PRIORITAS			TARGET	PAGU INDIKATIF (Rp)	
											NASIONAL	DAERAH				
1	2	3	4	5	6	7	8	9	10	11	12	13	14	15	16	17
	7.01.01.2.06	Administrasi Umum Perangkat Daerah	*Jumlah Dokumen hasil pelaksanaan Administrasi Umum Perangkat Daerah*	-			15 jenis	8.588.000,00			Memperkuat reformasi politik, hukum dan birokrasi, serta memperkuat pencegahan dan pemberantasan korupsi, narkoba, judi, dan penyeludupan.	JATIM BERKAH-AMANAH Memperkuat Penyelenggaraan Tata Kelola Pemerintahan yang Baik, Bersih, Efektif, Berdaya Guna dan Partisipatif 4. Pembangunan Pemerintahan	ASN DiKecamatan Tamanan	-	8.925.000,00	KECAMATAN TAMANAN
	7.01.01.2.06.0001	Penyediaan Komponen Instalasi Listrik/Penerangan Bangunan Kantor														
			Jumlah Paket Komponen Instalasi Listrik/Penerangan Bangunan Kantor yang Disediakan				5 Paket	2.144.300,00	Kab. Bondowoso, Tamanan, Semua Kel/Desa	DANA ALOKASI UMUM (DAU)	Memperkuat reformasi politik, hukum dan birokrasi, serta memperkuat pencegahan dan pemberantasan korupsi, narkoba, judi, dan penyeludupan.	JATIM BERKAH-AMANAH Memperkuat Penyelenggaraan Tata Kelola Pemerintahan yang Baik, Bersih, Efektif, Berdaya Guna dan Partisipatif 4. Pembangunan Pemerintahan	ASN DiKecamatan Tamanan		525.000,00	KECAMATAN TAMANAN
	7.01.01.2.06.0002	Penyediaan Peralatan dan Perlengkapan Kantor														
			Jumlah Paket Peralatan dan Perlengkapan Kantor yang Disediakan				9 Paket	787.800,00	Kab. Bondowoso, Tamanan, Semua Kel/Desa	DANA ALOKASI UMUM (DAU)	Memperkuat reformasi politik, hukum dan birokrasi, serta memperkuat pencegahan dan pemberantasan korupsi, narkoba, judi, dan penyeludupan.	JATIM BERKAH-AMANAH Memperkuat Penyelenggaraan Tata Kelola Pemerintahan yang Baik, Bersih, Efektif, Berdaya Guna dan Partisipatif 4. Pembangunan Pemerintahan	ASN DiKecamatan Tamanan		525.000,00	KECAMATAN TAMANAN
	7.01.01.2.06.0004	Penyediaan Bahan Logistik Kantor														

NO	KODE	URUSAN / BIDANG URUSAN / PROGRAM / OUTCOME / KEGIATAN / SUB KEGIATAN	INDIKATOR PROGRAM / KEGIATAN / SUB KEGIATAN	TARGET AKHIR PERIODE RENSTRA OPD	REALISASI CAPAIAN RENJA OPD TAHUN 2024	PRAKIRAAN CAPAIAN TARGET RENJA OPD TAHUN 2025	CAPAIAN KINERJA DAN KERANGKA PENDANAAN						KELOMPOK SASARAN	PRAKIRAAN MAJU RENCANA TAHUN 2027		PERANGKAT DAERAH PENANGGUNG JAWAB
							TARGET 2026	PAGU INDIKATIF (Rp)	LOKASI	SUMBER DANA	PRIORITAS			TARGET	PAGU INDIKATIF (Rp)	
											NASIONAL	DAERAH				
1	2	3	4	5	6	7	8	9	10	11	12	13	14	15	16	17
			Jumlah Paket Bahan Logistik Kantor yang Disediakan				2 Paket	2.767.200,00	Kab. Bondowoso, Tamanan, Semua Kel/Desa	DANA ALOKASI UMUM (DAU)	Memperkuat reformasi politik, hukum dan birokrasi, serta memperkuat pencegahan dan pemberantasan korupsi, narkoba, judi, dan penyeludupan.	JATIM BERKAH-AMANAH Memperkuat Penyelenggaraan Tata Kelola Pemerintahan yang Baik, Bersih, Efektif, Berdaya Guna dan Partisipatif 4. Pembangunan Pemerintahan	ASN DiKecamatan Tamanan		2.100.000,00	KECAMATAN TAMANAN
	7.01.01.2.06.0005	Penyediaan Barang Cetakan dan Penggandaan														
			Jumlah Paket Barang Cetakan dan Penggandaan yang Disediakan				4 Paket	2.888.700,00	Kab. Bondowoso, Tamanan, Semua Kel/Desa	DANA ALOKASI UMUM (DAU)	Memperkuat reformasi politik, hukum dan birokrasi, serta memperkuat pencegahan dan pemberantasan korupsi, narkoba, judi, dan penyeludupan.	JATIM BERKAH-AMANAH Memperkuat Penyelenggaraan Tata Kelola Pemerintahan yang Baik, Bersih, Efektif, Berdaya Guna dan Partisipatif 4. Pembangunan Pemerintahan	ASN DiKecamatan Tamanan		525.000,00	KECAMATAN TAMANAN
	7.01.01.2.06.0009	Penyelenggaraan Rapat Koordinasi dan Konsultasi SKPD														
			Jumlah Laporan Penyelenggaraan Rapat Koordinasi dan Konsultasi SKPD				20 Laporan	0,00	Kab. Bondowoso, Tamanan, Semua Kel/Desa	DANA ALOKASI UMUM (DAU)	Memperkuat reformasi politik, hukum dan birokrasi, serta memperkuat pencegahan dan pemberantasan korupsi, narkoba, judi, dan penyeludupan.	JATIM BERKAH-AMANAH Memperkuat Penyelenggaraan Tata Kelola Pemerintahan yang Baik, Bersih, Efektif, Berdaya Guna dan Partisipatif 4. Pembangunan Pemerintahan	ASN DiKecamatan Tamanan		5.250.000,00	KECAMATAN TAMANAN

NO	KODE	URUSAN / BIDANG URUSAN / PROGRAM / OUTCOME / KEGIATAN / SUB KEGIATAN	INDIKATOR PROGRAM / KEGIATAN / SUB KEGIATAN	TARGET AKHIR PERIODE RENSTRA OPD	REALISASI CAPAIAN RENJA OPD TAHUN 2024	PRAKIRAAN CAPAIAN TARGET RENJA OPD TAHUN 2025	CAPAIAN KINERJA DAN KERANGKA PENDANAAN						KELOMPOK SASARAN	PRAKIRAAN MAJU RENCANA TAHUN 2027		PERANGKAT DAERAH PENANGGUNG JAWAB
							TARGET 2026	PAGU INDIKATIF (Rp)	LOKASI	SUMBER DANA	PRIORITAS			TARGET	PAGU INDIKATIF (Rp)	
											NASIONAL	DAERAH				
1	2	3	4	5	6	7	8	9	10	11	12	13	14	15	16	17
	7.01.01.2.07	Pengadaan Barang Milik Daerah Penunjang Urusan Pemerintah Daerah	*Jumlah jenis pengadaan barang*	-			4 unit	0,00			Memperkuat reformasi politik, hukum dan birokrasi, serta memperkuat pencegahan dan pemberantasan korupsi, narkoba, judi, dan penyeludupan.	JATIM BERKAH-AMANAH Memperkuat Penyelenggaraan Tata Kelola Pemerintahan yang Baik, Bersih, Efektif, Berdaya Guna dan Partisipatif 4. Pembangunan Pemerintahan	ASN DiKecamatan Tamanan	-	2.100.000,00	KECAMATAN TAMANAN
	7.01.01.2.07.0006	Pengadaan Peralatan dan Mesin Lainnya														
			Jumlah Unit Peralatan dan Mesin Lainnya yang Disediakan				2 Unit	0,00	Kab. Bondowoso, Tamanan, Semua Kel/Desa	DANA ALOKASI UMUM (DAU)	Memperkuat reformasi politik, hukum dan birokrasi, serta memperkuat pencegahan dan pemberantasan korupsi, narkoba, judi, dan penyeludupan.	JATIM BERKAH-AMANAH Memperkuat Penyelenggaraan Tata Kelola Pemerintahan yang Baik, Bersih, Efektif, Berdaya Guna dan Partisipatif 4. Pembangunan Pemerintahan	ASN DiKecamatan Tamanan		2.100.000,00	KECAMATAN TAMANAN
	7.01.01.2.08	Penyediaan Jasa Penunjang Urusan Pemerintahan Daerah	*Jumlah Jenis Jasa Pelayanan Perkantoran*	-			3 jenis	102.600.000,00			Memperkuat reformasi politik, hukum dan birokrasi, serta memperkuat pencegahan dan pemberantasan korupsi, narkoba, judi, dan penyeludupan.	JATIM BERKAH-AMANAH Memperkuat Penyelenggaraan Tata Kelola Pemerintahan yang Baik, Bersih, Efektif, Berdaya Guna dan Partisipatif 4. Pembangunan Pemerintahan	ASN DiKecamatan Tamanan	-	100.170.000,00	KECAMATAN TAMANAN
	7.01.01.2.08.0002	Penyediaan Jasa Komunikasi, Sumber Daya Air dan Listrik														

NO	KODE	URUSAN / BIDANG URUSAN / PROGRAM / OUTCOME / KEGIATAN / SUB KEGIATAN	INDIKATOR PROGRAM / KEGIATAN / SUB KEGIATAN	TARGET AKHIR PERIODE RENSTRA OPD	REALISASI CAPAIAN RENJA OPD TAHUN 2024	PRAKIRAAN CAPAIAN TARGET RENJA OPD TAHUN 2025	CAPAIAN KINERJA DAN KERANGKA PENDANAAN						KELOMPOK SASARAN	PRAKIRAAN MAJU RENCANA TAHUN 2027		PERANGKAT DAERAH PENANGGUNG JAWAB
							TARGET 2026	PAGU INDIKATIF (Rp)	LOKASI	SUMBER DANA	PRIORITAS			TARGET	PAGU INDIKATIF (Rp)	
											NASIONAL	DAERAH				
1	2	3	4	5	6	7	8	9	10	11	12	13	14	15	16	17
			Jumlah Laporan Penyediaan Jasa Komunikasi, Sumber Daya Air dan Listrik yang Disediakan				3 Laporan	16.200.000,00	Kab. Bondowoso, Tamanan, Semua Kel/Desa	DANA ALOKASI UMUM (DAU)	Memperkuat reformasi politik, hukum dan birokrasi, serta memperkuat pencegahan dan pemberantasan korupsi, narkoba, judi, dan penyeludupan.	JATIM BERKAH-AMANAH Memperkuat Penyelenggaraan Tata Kelola Pemerintahan yang Baik, Bersih, Efektif, Berdaya Guna dan Partisipatif 4. Pembangunan Pemerintahan	ASN DiKecamatan Tamanan		21.000.000,00	KECAMATAN TAMANAN
	7.01.01.2.08.0004	Penyediaan Jasa Pelayanan Umum Kantor														
			Jumlah Laporan Penyediaan Jasa Pelayanan Umum Kantor yang Disediakan				97 Laporan	86.400.000,00	Kab. Bondowoso, Tamanan, Semua Kel/Desa	DANA ALOKASI UMUM (DAU)	Memperkuat reformasi politik, hukum dan birokrasi, serta memperkuat pencegahan dan pemberantasan korupsi, narkoba, judi, dan penyeludupan.	JATIM BERKAH-AMANAH Memperkuat Penyelenggaraan Tata Kelola Pemerintahan yang Baik, Bersih, Efektif, Berdaya Guna dan Partisipatif 4. Pembangunan Pemerintahan	ASN DiKecamatan Tamanan		79.170.000,00	KECAMATAN TAMANAN
	7.01.01.2.09	Pemeliharaan Barang Milik Daerah Penunjang Urusan Pemerintahan Daerah	*Jumlah Jenis Barang milik daerah yang terpelihara*	-			8 jenis	0,00			Memperkuat reformasi politik, hukum dan birokrasi, serta memperkuat pencegahan dan pemberantasan korupsi, narkoba, judi, dan penyeludupan.	JATIM BERKAH-AMANAH Memperkuat Penyelenggaraan Tata Kelola Pemerintahan yang Baik, Bersih, Efektif, Berdaya Guna dan Partisipatif 4. Pembangunan Pemerintahan	ASN DiKecamatan Tamanan	-	2.100.000,00	KECAMATAN TAMANAN
	7.01.01.2.09.0001	Penyediaan Jasa Pemeliharaan, Biaya Pemeliharaan, dan Pajak Kendaraan Perorangan Dinas atau Kendaraan Dinas Jabatan														

NO	KODE	URUSAN / BIDANG URUSAN / PROGRAM / OUTCOME / KEGIATAN / SUB KEGIATAN	INDIKATOR PROGRAM / KEGIATAN / SUB KEGIATAN	TARGET AKHIR PERIODE RENSTRA OPD	REALISASI CAPAIAN RENJA OPD TAHUN 2024	PRAKIRAAN CAPAIAN TARGET RENJA OPD TAHUN 2025	CAPAIAN KINERJA DAN KERANGKA PENDANAAN						KELOMPOK SASARAN	PRAKIRAAN MAJU RENCANA TAHUN 2027		PERANGKAT DAERAH PENANGGUNG JAWAB
							TARGET 2026	PAGU INDIKATIF (Rp)	LOKASI	SUMBER DANA	PRIORITAS			TARGET	PAGU INDIKATIF (Rp)	
											NASIONAL	DAERAH				
1	2	3	4	5	6	7	8	9	10	11	12	13	14	15	16	17
			Jumlah Kendaraan Perorangan Dinas atau Kendaraan Dinas Jabatan yang Dipelihara dan dibayarkan Pajaknya				6 Unit	0,00	Kab. Bondowoso, Tamanan, Semua Kel/Desa	DANA ALOKASI UMUM (DAU)	Memperkuat reformasi politik, hukum dan birokrasi, serta memperkuat pencegahan dan pemberantasan korupsi, narkoba, judi, dan penyeludupan.	JATIM BERKAH-AMANAH Memperkuat Penyelenggaraan Tata Kelola Pemerintahan yang Baik, Bersih, Efektif, Berdaya Guna dan Partisipatif 4. Pembangunan Pemerintahan	ASN DiKecamatan Tamanan		2.100.000,00	KECAMATAN TAMANAN
2.	**7.01.02**	**PROGRAM PENYELENGGARAAN PEMERINTAHAN DAN PELAYANAN PUBLIK**	***Persentase sinergitas penyelenggaraan pemerintahaan tingkat kecamatan yang efektif***	**-**			**100 %**	**29.504.300,00**						**-**	**28.350.000,00**	
	7.01.02.2.01	Koordinasi Penyelenggaraan Kegiatan Pemerintahan di Tingkat Kecamatan	*Jumlah koordinasi dengan Perangkat Daerah dan Instansi Vertikal*	-			5 kali	7.689.500,00			Memperkuat reformasi politik, hukum dan birokrasi, serta memperkuat pencegahan dan pemberantasan korupsi, narkoba, judi, dan penyeludupan.	JATIM BERKAH-AMANAH Memperkuat Penyelenggaraan Tata Kelola Pemerintahan yang Baik, Bersih, Efektif, Berdaya Guna dan Partisipatif 4. Pembangunan Pemerintahan	ASN DiKecamatan Tamanan	-	10.500.000,00	KECAMATAN TAMANAN
	7.01.02.2.01.0001	Koordinasi/Sinergi Perencanaan dan Pelaksanaan Kegiatan Pemerintahan dengan Perangkat Daerah dan Instansi Vertikal Terkait														
			Jumlah Laporan Koordinasi/Sinergi Perencanaan dan Pelaksanaan Kegiatan Pemerintahan dengan Perangkat Daerah dan Instansi Vertikal Terkait				4 Laporan	2.692.700,00	Kab. Bondowoso, Semua Kecamatan, Semua Kel/Desa Kab. Bondowoso, Tamanan, Semua Kel/Desa	DANA ALOKASI UMUM (DAU)	Memperkuat reformasi politik, hukum dan birokrasi, serta memperkuat pencegahan dan pemberantasan korupsi, narkoba, judi, dan penyeludupan.	JATIM BERKAH-AMANAH Memperkuat Penyelenggaraan Tata Kelola Pemerintahan yang Baik, Bersih, Efektif, Berdaya Guna dan Partisipatif 4. Pembangunan Pemerintahan	ASN DiKecamatan Tamanan		5.250.000,00	KECAMATAN TAMANAN
	7.01.02.2.01.0002	Peningkatan Efektifitas Kegiatan Pemerintahan di Tingkat Kecamatan														

NO	KODE	URUSAN / BIDANG URUSAN / PROGRAM / OUTCOME / KEGIATAN / SUB KEGIATAN	INDIKATOR PROGRAM / KEGIATAN / SUB KEGIATAN	TARGET AKHIR PERIODE RENSTRA OPD	REALISASI CAPAIAN RENJA OPD TAHUN 2024	PRAKIRAAN CAPAIAN TARGET RENJA OPD TAHUN 2025	CAPAIAN KINERJA DAN KERANGKA PENDANAAN						KELOMPOK SASARAN	PRAKIRAAN MAJU RENCANA TAHUN 2027		PERANGKAT DAERAH PENANGGUNG JAWAB
							TARGET 2026	PAGU INDIKATIF (Rp)	LOKASI	SUMBER DANA	PRIORITAS			TARGET	PAGU INDIKATIF (Rp)	
											NASIONAL	DAERAH				
1	2	3	4	5	6	7	8	9	10	11	12	13	14	15	16	17
			Jumlah Dokumen Peningkatan Efektifitas Kegiatan Pemerintahan di Tingkat Kecamatan				120 Dokumen	4.996.800,00	Kab. Bondowoso, Tamanan, Semua Kel/Desa	DANA ALOKASI UMUM (DAU)	Memperkuat reformasi politik, hukum dan birokrasi, serta memperkuat pencegahan dan pemberantasan korupsi, narkoba, judi, dan penyeludupan.	JATIM BERKAH-AMANAH Memperkuat Penyelenggaraan Tata Kelola Pemerintahan yang Baik, Bersih, Efektif, Berdaya Guna dan Partisipatif 4. Pembangunan Pemerintahan	ASN DiKecamatan Tamanan		5.250.000,00	KECAMATAN TAMANAN
	7.01.02.2.02	Penyelenggaraan Urusan Pemerintahan yang Tidak Dilaksanakan oleh Unit Kerja Perangkat Daerah yang Ada di Kecamatan	*Jumlah Dokumen Penyelenggaraan Urusan Pemerintahan yang Tidak Dilaksanakan oleh Unit Kerja Perangkat Daerah yang Ada di Kecamatan*	-			6 Dokumen	3.446.600,00			Memperkuat reformasi politik, hukum dan birokrasi, serta memperkuat pencegahan dan pemberantasan korupsi, narkoba, judi, dan penyeludupan.	JATIM BERKAH-AMANAH Memperkuat Penyelenggaraan Tata Kelola Pemerintahan yang Baik, Bersih, Efektif, Berdaya Guna dan Partisipatif 4. Pembangunan Pemerintahan	ASN DiKecamatan Tamanan	-	6.300.000,00	KECAMATAN TAMANAN
	7.01.02.2.02.0003	Peningkatan Efektifitas Pelaksanaan Pelayanan kepada Masyarakat di Wilayah Kecamatan														
			Jumlah Laporan Peningkatan Efektifitas Pelaksanaan Pelayanan kepada Masyarakat di Wilayah Kecamatan				3 Laporan	3.446.600,00	Kab. Bondowoso, Tamanan, Semua Kel/Desa	DANA ALOKASI UMUM (DAU)	Memperkuat reformasi politik, hukum dan birokrasi, serta memperkuat pencegahan dan pemberantasan korupsi, narkoba, judi, dan penyeludupan.	JATIM BERKAH-AMANAH Memperkuat Penyelenggaraan Tata Kelola Pemerintahan yang Baik, Bersih, Efektif, Berdaya Guna dan Partisipatif 4. Pembangunan Pemerintahan	ASN DiKecamatan Tamanan		6.300.000,00	KECAMATAN TAMANAN

NO	KODE	URUSAN / BIDANG URUSAN / PROGRAM / OUTCOME / KEGIATAN / SUB KEGIATAN	INDIKATOR PROGRAM / KEGIATAN / SUB KEGIATAN	TARGET AKHIR PERIODE RENSTRA OPD	REALISASI CAPAIAN RENJA OPD TAHUN 2024	PRAKIRAAN CAPAIAN TARGET RENJA OPD TAHUN 2025	CAPAIAN KINERJA DAN KERANGKA PENDANAAN						KELOMPOK SASARAN	PRAKIRAAN MAJU RENCANA TAHUN 2027		PERANGKAT DAERAH PENANGGUNG JAWAB
							TARGET 2026	PAGU INDIKATIF (Rp)	LOKASI	SUMBER DANA	PRIORITAS			TARGET	PAGU INDIKATIF (Rp)	
											NASIONAL	DAERAH				
1	2	3	4	5	6	7	8	9	10	11	12	13	14	15	16	17
	7.01.02.2.03	Koordinasi Pemeliharaan Prasarana dan Sarana Pelayanan Umum	*Jumlah Koordinasi Pemeliharaan Prasarana dan Sarana Pelayanan umum*	-			5 kali	3.907.300,00			Memperkuat reformasi politik, hukum dan birokrasi, serta memperkuat pencegahan dan pemberantasan korupsi, narkoba, judi, dan penyeludupan.	JATIM BERKAH-AMANAH Memperkuat Penyelenggaraan Tata Kelola Pemerintahan yang Baik, Bersih, Efektif, Berdaya Guna dan Partisipatif 4. Pembangunan Pemerintahan	ASN DiKecamatan Tamanan	-	5.250.000,00	KECAMATAN TAMANAN
	7.01.02.2.03.0001	Koordinasi/Sinergi dengan Perangkat Daerah dan/atau Instansi Vertikal yang Terkait dalam Pemeliharaan Sarana dan Prasarana Pelayanan Umum														
			Jumlah Dokumen Koordinasi/Sinergi dengan Perangkat Daerah dan/atau Instansi Vertikal yang Terkait dalam Pemeliharaan Sarana dan Prasarana Pelayanan Umum				5 Dokumen	3.907.300,00	Kab. Bondowoso, Tamanan, Semua Kel/Desa	DANA ALOKASI UMUM (DAU)	Memperkuat reformasi politik, hukum dan birokrasi, serta memperkuat pencegahan dan pemberantasan korupsi, narkoba, judi, dan penyeludupan.	JATIM BERKAH-AMANAH Memperkuat Penyelenggaraan Tata Kelola Pemerintahan yang Baik, Bersih, Efektif, Berdaya Guna dan Partisipatif 4. Pembangunan Pemerintahan	ASN DiKecamatan Tamanan		5.250.000,00	KECAMATAN TAMANAN
	7.01.02.2.04	Pelaksanaan Urusan Pemerintahan yang Dilimpahkan kepada Camat	*Jumlah Pelayanan yang diselesaikan*	-			10 Dokumen	14.460.900,00			Memperkuat reformasi politik, hukum dan birokrasi, serta memperkuat pencegahan dan pemberantasan korupsi, narkoba, judi, dan penyeludupan.	JATIM BERKAH-AMANAH Memperkuat Penyelenggaraan Tata Kelola Pemerintahan yang Baik, Bersih, Efektif, Berdaya Guna dan Partisipatif 4. Pembangunan Pemerintahan	ASN DiKecamatan Tamanan	-	6.300.000,00	KECAMATAN TAMANAN
	7.01.02.2.04.0001	Pelaksanaan Urusan Pemerintahan yang Terkait dengan Pelayanan Perizinan Non Usaha														

NO	KODE	URUSAN / BIDANG URUSAN / PROGRAM / OUTCOME / KEGIATAN / SUB KEGIATAN	INDIKATOR PROGRAM / KEGIATAN / SUB KEGIATAN	TARGET AKHIR PERIODE RENSTRA OPD	REALISASI CAPAIAN RENJA OPD TAHUN 2024	PRAKIRAAN CAPAIAN TARGET RENJA OPD TAHUN 2025	CAPAIAN KINERJA DAN KERANGKA PENDANAAN						KELOMPOK SASARAN	PRAKIRAAN MAJU RENCANA TAHUN 2027		PERANGKAT DAERAH PENANGGUNG JAWAB
							TARGET 2026	PAGU INDIKATIF (Rp)	LOKASI	SUMBER DANA	PRIORITAS			TARGET	PAGU INDIKATIF (Rp)	
											NASIONAL	DAERAH				
1	2	3	4	5	6	7	8	9	10	11	12	13	14	15	16	17
			Jumlah Dokumen Non Perizinan Usaha yang Dilaksanakan				10 Dokumen	4.685.500,00	Kab. Bondowoso, Tamanan, Semua Kel/Desa	DANA ALOKASI UMUM (DAU)	Memperkuat reformasi politik, hukum dan birokrasi, serta memperkuat pencegahan dan pemberantasan korupsi, narkoba, judi, dan penyeludupan.	JATIM BERKAH-AMANAH Memperkuat Penyelenggaraan Tata Kelola Pemerintahan yang Baik, Bersih, Efektif, Berdaya Guna dan Partisipatif 4. Pembangunan Pemerintahan	ASN DiKecamatan Tamanan		2.100.000,00	KECAMATAN TAMANAN
	7.01.02.2.04.0002	Pelaksanaan Urusan Pemerintahan yang terkait dengan Nonperizinan														
			Jumlah Laporan Pelaksanaan Nonperizinan pada Urusan Pemerintahan				10 Laporan	4.685.500,00	Kab. Bondowoso, Tamanan, Semua Kel/Desa	DANA ALOKASI UMUM (DAU)	Memperkuat reformasi politik, hukum dan birokrasi, serta memperkuat pencegahan dan pemberantasan korupsi, narkoba, judi, dan penyeludupan.	JATIM BERKAH-AMANAH Memperkuat Penyelenggaraan Tata Kelola Pemerintahan yang Baik, Bersih, Efektif, Berdaya Guna dan Partisipatif 4. Pembangunan Pemerintahan	ASN DiKecamatan Tamanan		2.100.000,00	KECAMATAN TAMANAN
	7.01.02.2.04.0003	Pelaksanaan Urusan Pemerintahan yang Terkait dengan Kewenangan Lain yang Dilimpahkan														
			Jumlah Laporan Pelaksanaan Kewenangan Lain yang Dilimpahkan				11 Laporan	5.089.900,00	Kab. Bondowoso, Tamanan, Semua Kel/Desa	DANA ALOKASI UMUM (DAU)	Memperkuat reformasi politik, hukum dan birokrasi, serta memperkuat pencegahan dan pemberantasan korupsi, narkoba, judi, dan penyeludupan.	JATIM BERKAH-AMANAH Memperkuat Penyelenggaraan Tata Kelola Pemerintahan yang Baik, Bersih, Efektif, Berdaya Guna dan Partisipatif 4. Pembangunan Pemerintahan	ASN DiKecamatan Tamanan		2.100.000,00	KECAMATAN TAMANAN
3.	**7.01.03**	**PROGRAM PEMBERDAYAAN MASYARAKAT DESA DAN KELURAHAN**	***Persentase Lembaga desa/kelurahan yang di bina (LPMD/LPMK, TKPK Kecamatan, Forum komunikasi Sehat, PKK dan Karang Taruna)***	**-**			**100 %**	**68.271.300,00**						**-**	**75.600.000,00**	

NO	KODE	URUSAN / BIDANG URUSAN / PROGRAM / OUTCOME / KEGIATAN / SUB KEGIATAN	INDIKATOR PROGRAM / KEGIATAN / SUB KEGIATAN	TARGET AKHIR PERIODE RENSTRA OPD	REALISASI CAPAIAN RENJA OPD TAHUN 2024	PRAKIRAAN CAPAIAN TARGET RENJA OPD TAHUN 2025	CAPAIAN KINERJA DAN KERANGKA PENDANAAN						KELOMPOK SASARAN	PRAKIRAAN MAJU RENCANA TAHUN 2027		PERANGKAT DAERAH PENANGGUNG JAWAB
							TARGET 2026	PAGU INDIKATIF (Rp)	LOKASI	SUMBER DANA	PRIORITAS			TARGET	PAGU INDIKATIF (Rp)	
											NASIONAL	DAERAH				
1	2	3	4	5	6	7	8	9	10	11	12	13	14	15	16	17
	7.01.03.2.01	Koordinasi Kegiatan Pemberdayaan Desa	*Jumlah Pembinaan Lembaga Desa/Kelurahan*	-			9 Lembaga	31.296.400,00			Memperkuat reformasi politik, hukum dan birokrasi, serta memperkuat pencegahan dan pemberantasan korupsi, narkoba, judi, dan penyeludupan.	JATIM BERKAH-AMANAH Memperkuat Penyelenggaraan Tata Kelola Pemerintahan yang Baik, Bersih, Efektif, Berdaya Guna dan Partisipatif 4. Pembangunan Pemerintahan	ASN DiKecamatan Tamanan	-	47.250.000,00	KECAMATAN TAMANAN
	7.01.03.2.01.0001	Peningkatan Partisipasi Masyarakat dalam Forum Musyawarah Perencanaan Pembangunan di Desa														
			Jumlah Lembaga Kemasyarakatan yang Berpartisipasi dalam Forum Musyawarah Perencanaan Pembangunan di Desa				9 Lembaga Kemasyarakatan	13.653.200,00	Kab. Bondowoso, Tamanan, Semua Kel/Desa	DANA ALOKASI UMUM (DAU)	Memperkuat reformasi politik, hukum dan birokrasi, serta memperkuat pencegahan dan pemberantasan korupsi, narkoba, judi, dan penyeludupan.	JATIM BERKAH-AMANAH Memperkuat Penyelenggaraan Tata Kelola Pemerintahan yang Baik, Bersih, Efektif, Berdaya Guna dan Partisipatif 4. Pembangunan Pemerintahan	ASN DiKecamatan Tamanan		36.750.000,00	KECAMATAN TAMANAN
	7.01.03.2.01.0002	Sinkronisasi Program Kerja dan Kegiatan Pemberdayaan Masyarakat yang Dilakukan oleh Pemerintah dan Swasta di Wilayah Kerja Kecamatan														
			Jumlah Dokumen Sinkronisasi Program Kerja dan Kegiatan Pemberdayaan Masyarakat yang Dilakukan oleh Pemerintah dan Swasta di Wilayah Kerja Kecamatan				2 Dokumen	9.697.800,00	Kab. Bondowoso, Tamanan, Semua Kel/Desa	DANA ALOKASI UMUM (DAU)	Memperkuat reformasi politik, hukum dan birokrasi, serta memperkuat pencegahan dan pemberantasan korupsi, narkoba, judi, dan penyeludupan.	JATIM BERKAH-AMANAH Memperkuat Penyelenggaraan Tata Kelola Pemerintahan yang Baik, Bersih, Efektif, Berdaya Guna dan Partisipatif 4. Pembangunan Pemerintahan	ASN DiKecamatan Tamanan		5.250.000,00	KECAMATAN TAMANAN
	7.01.03.2.01.0003	Peningkatan Efektifitas Kegiatan Pemberdayaan Masyarakat di Wilayah Kecamatan														

NO	KODE	URUSAN / BIDANG URUSAN / PROGRAM / OUTCOME / KEGIATAN / SUB KEGIATAN	INDIKATOR PROGRAM / KEGIATAN / SUB KEGIATAN	TARGET AKHIR PERIODE RENSTRA OPD	REALISASI CAPAIAN RENJA OPD TAHUN 2024	PRAKIRAAN CAPAIAN TARGET RENJA OPD TAHUN 2025	CAPAIAN KINERJA DAN KERANGKA PENDANAAN						KELOMPOK SASARAN	PRAKIRAAN MAJU RENCANA TAHUN 2027		PERANGKAT DAERAH PENANGGUNG JAWAB
							TARGET 2026	PAGU INDIKATIF (Rp)	LOKASI	SUMBER DANA	PRIORITAS			TARGET	PAGU INDIKATIF (Rp)	
											NASIONAL	DAERAH				
1	2	3	4	5	6	7	8	9	10	11	12	13	14	15	16	17
			Jumlah Laporan Peningkatan Efektivitas Kegiatan Pemberdayaan Masyarakat di Wilayah Kecamatan				20 Laporan	7.945.400,00	Kab. Bondowoso, Tamanan, Semua Kel/Desa	DANA ALOKASI UMUM (DAU)	Memperkuat reformasi politik, hukum dan birokrasi, serta memperkuat pencegahan dan pemberantasan korupsi, narkoba, judi, dan penyeludupan.	JATIM BERKAH-AMANAH Memperkuat Penyelenggaraan Tata Kelola Pemerintahan yang Baik, Bersih, Efektif, Berdaya Guna dan Partisipatif 4. Pembangunan Pemerintahan	ASN DiKecamatan Tamanan		5.250.000,00	KECAMATAN TAMANAN
	7.01.03.2.03	Pemberdayaan Lembaga Kemasyarakatan Tingkat Kecamatan	*Jumlah Lembaga kemasyarakatan yang terlibat dalam pemberdayaan masyarakat tingkat kecamatan*	-			9 Lembaga	10.581.600,00			Memperkuat reformasi politik, hukum dan birokrasi, serta memperkuat pencegahan dan pemberantasan korupsi, narkoba, judi, dan penyeludupan.	JATIM BERKAH-AMANAH Memperkuat Penyelenggaraan Tata Kelola Pemerintahan yang Baik, Bersih, Efektif, Berdaya Guna dan Partisipatif 4. Pembangunan Pemerintahan	ASN DiKecamatan Tamanan	-	5.250.000,00	KECAMATAN TAMANAN
	7.01.03.2.03.0002	Peningkatan Kapasitas Lembaga Kemasyarakatan														
			Jumlah Lembaga Kemasyarakatan yang Ditingkatkan Kapasitasnya				9 Lembaga Kemasyarakatan	10.581.600,00	Kab. Bondowoso, Tamanan, Semua Kel/Desa	DANA ALOKASI UMUM (DAU)	Memperkuat reformasi politik, hukum dan birokrasi, serta memperkuat pencegahan dan pemberantasan korupsi, narkoba, judi, dan penyeludupan.	JATIM BERKAH-AMANAH Memperkuat Penyelenggaraan Tata Kelola Pemerintahan yang Baik, Bersih, Efektif, Berdaya Guna dan Partisipatif 4. Pembangunan Pemerintahan	ASN DiKecamatan Tamanan		5.250.000,00	KECAMATAN TAMANAN

NO	KODE	URUSAN / BIDANG URUSAN / PROGRAM / OUTCOME / KEGIATAN / SUB KEGIATAN	INDIKATOR PROGRAM / KEGIATAN / SUB KEGIATAN	TARGET AKHIR PERIODE RENSTRA OPD	REALISASI CAPAIAN RENJA OPD TAHUN 2024	PRAKIRAAN CAPAIAN TARGET RENJA OPD TAHUN 2025	CAPAIAN KINERJA DAN KERANGKA PENDANAAN						KELOMPOK SASARAN	PRAKIRAAN MAJU RENCANA TAHUN 2027		PERANGKAT DAERAH PENANGGUNG JAWAB
							TARGET 2026	PAGU INDIKATIF (Rp)	LOKASI	SUMBER DANA	PRIORITAS			TARGET	PAGU INDIKATIF (Rp)	
											NASIONAL	DAERAH				
1	2	3	4	5	6	7	8	9	10	11	12	13	14	15	16	17
	7.01.03.2.06	Pemberdayaan dan Kesejahteraan Keluarga Tingkat Kecamatan dan Kelurahan	*Jumlah Pembinaan Kelompok kerja PKK*	-			400 Keluarga	26.393.300,00			Memperkuat reformasi politik, hukum dan birokrasi, serta memperkuat pencegahan dan pemberantasan korupsi, narkoba, judi, dan penyeludupan.	JATIM BERKAH-AMANAH Memperkuat Penyelenggaraan Tata Kelola Pemerintahan yang Baik, Bersih, Efektif, Berdaya Guna dan Partisipatif 4. Pembangunan Pemerintahan	ASN DiKecamatan Tamanan	-	23.100.000,00	KECAMATAN TAMANAN
	7.01.03.2.06.0001	Pembentukan dan Penumbuhan Karakter Keluarga Melalui Peningkatan Kesadaran Masyarakat akan Pentingnya Penghayatan dan Pengamalan Pancasila dalam Semua Aspek Kehidupan Bermasyarakat, Berbangsa, dan Bernegara														
			Jumlah Keluarga yang Mengikuti Pembentukan dan Penumbuhan Karakter Keluarga Melalui Peningkatan Kesadaran Masyarakat akan Pentingnya Penghayatan dan Pengamalan Pancasila dalam Semua Aspek Kehidupan Bermasyarakat, Berbangsa, dan Bernegara				50 Keluarga	7.894.400,00	Kab. Bondowoso, Tamanan, Semua Kel/Desa	DANA ALOKASI UMUM (DAU)	Memperkuat reformasi politik, hukum dan birokrasi, serta memperkuat pencegahan dan pemberantasan korupsi, narkoba, judi, dan penyeludupan.	JATIM BERKAH-AMANAH Memperkuat Penyelenggaraan Tata Kelola Pemerintahan yang Baik, Bersih, Efektif, Berdaya Guna dan Partisipatif 4. Pembangunan Pemerintahan	ASN DiKecamatan Tamanan		7.350.000,00	KECAMATAN TAMANAN
	7.01.03.2.06.0003	Peningkatan Ketahanan Pangan Keluarga														
			Jumlah Keluarga yang Mengikuti Peningkatan Ketahanan Pangan Keluarga				100 Keluarga	5.666.800,00	Kab. Bondowoso, Tamanan, Semua Kel/Desa	DANA ALOKASI UMUM (DAU)	Memperkuat reformasi politik, hukum dan birokrasi, serta memperkuat pencegahan dan pemberantasan korupsi, narkoba, judi, dan penyeludupan.	JATIM BERKAH-AMANAH Memperkuat Penyelenggaraan Tata Kelola Pemerintahan yang Baik, Bersih, Efektif, Berdaya Guna dan Partisipatif 4. Pembangunan Pemerintahan	ASN DiKecamatan Tamanan		5.250.000,00	KECAMATAN TAMANAN
	7.01.03.2.06.0006	Peningkatan Kesadaran Keluarga dalam Peningkatan Pendidikan dan Keterampilan untuk Mewujudkan Sumber Daya Manusia yang Berkualitas dan Berdaya Saing														

NO	KODE	URUSAN / BIDANG URUSAN / PROGRAM / OUTCOME / KEGIATAN / SUB KEGIATAN	INDIKATOR PROGRAM / KEGIATAN / SUB KEGIATAN	TARGET AKHIR PERIODE RENSTRA OPD	REALISASI CAPAIAN RENJA OPD TAHUN 2024	PRAKIRAAN CAPAIAN TARGET RENJA OPD TAHUN 2025	CAPAIAN KINERJA DAN KERANGKA PENDANAAN						KELOMPOK SASARAN	PRAKIRAAN MAJU RENCANA TAHUN 2027		PERANGKAT DAERAH PENANGGUNG JAWAB
							TARGET 2026	PAGU INDIKATIF (Rp)	LOKASI	SUMBER DANA	PRIORITAS			TARGET	PAGU INDIKATIF (Rp)	
											NASIONAL	DAERAH				
1	2	3	4	5	6	7	8	9	10	11	12	13	14	15	16	17
			Jumlah Keluarga yang Mengikuti Peningkatan Kesadaran Keluarga dalam Peningkatan Pendidikan dan Keterampilan untuk Mewujudkan Sumber Daya Manusia yang Berkualitas dan Berdaya Saing				100 Keluarga	7.234.100,00	Kab. Bondowoso, Tamanan, Semua Kel/Desa	DANA ALOKASI UMUM (DAU)	Memperkuat reformasi politik, hukum dan birokrasi, serta memperkuat pencegahan dan pemberantasan korupsi, narkoba, judi, dan penyeludupan.	JATIM BERKAH-AMANAH Memperkuat Penyelenggaraan Tata Kelola Pemerintahan yang Baik, Bersih, Efektif, Berdaya Guna dan Partisipatif 4. Pembangunan Pemerintahan	ASN DiKecamatan Tamanan		5.250.000,00	KECAMATAN TAMANAN
	7.01.03.2.06.0007	Penumbuhan Kesadaran Keluarga dalam Peningkatan Derajat Kesehatan Keluarga dan Lingkungan dengan Menerapkan Perilaku Hidup Bersih dan Sehat														
			Jumlah Keluarga yang Mengikuti Penumbuhan Kesadaran Keluarga dalam Peningkatan Derajat Kesehatan Keluarga dan Lingkungan Dengan Menerapkan Perilaku Hidup Bersih dan Sehat				150 Keluarga	5.598.000,00	Kab. Bondowoso, Tamanan, Semua Kel/Desa	DANA ALOKASI UMUM (DAU)	Memperkuat reformasi politik, hukum dan birokrasi, serta memperkuat pencegahan dan pemberantasan korupsi, narkoba, judi, dan penyeludupan.	JATIM BERKAH-AMANAH Memperkuat Penyelenggaraan Tata Kelola Pemerintahan yang Baik, Bersih, Efektif, Berdaya Guna dan Partisipatif 4. Pembangunan Pemerintahan	ASN DiKecamatan Tamanan		5.250.000,00	KECAMATAN TAMANAN
4.	**7.01.04**	**PROGRAM KOORDINASI KETENTRAMAN DAN KETERTIBAN UMUM**	***Persentase pelanggaran ketentraman dan Ketertiban yang ditangani***	**-**			**100 %**	**28.918.000,00**						**-**	**31.500.000,00**	
	7.01.04.2.01	Koordinasi Upaya Penyelenggaraan Ketenteraman dan Ketertiban Umum	*Jumlah laporan kejadian gangguan ketentraman / ketertiban dalam masyarakat*	-			8 Laporan	21.787.700,00			Memperkuat reformasi politik, hukum dan birokrasi, serta memperkuat pencegahan dan pemberantasan korupsi, narkoba, judi, dan penyeludupan.	JATIM BERKAH-AMANAH Memperkuat Penyelenggaraan Tata Kelola Pemerintahan yang Baik, Bersih, Efektif, Berdaya Guna dan Partisipatif 4. Pembangunan Pemerintahan	ASN DiKecamatan Tamanan	-	26.250.000,00	KECAMATAN TAMANAN
	7.01.04.2.01.0001	Sinergitas dengan Kepolisian Negara Republik Indonesia, Tentara Nasional Indonesia dan Instansi Vertikal di Wilayah Kecamatan														

NO	KODE	URUSAN / BIDANG URUSAN / PROGRAM / OUTCOME / KEGIATAN / SUB KEGIATAN	INDIKATOR PROGRAM / KEGIATAN / SUB KEGIATAN	TARGET AKHIR PERIODE RENSTRA OPD	REALISASI CAPAIAN RENJA OPD TAHUN 2024	PRAKIRAAN CAPAIAN TARGET RENJA OPD TAHUN 2025	CAPAIAN KINERJA DAN KERANGKA PENDANAAN						KELOMPOK SASARAN	PRAKIRAAN MAJU RENCANA TAHUN 2027		PERANGKAT DAERAH PENANGGUNG JAWAB
							TARGET 2026	PAGU INDIKATIF (Rp)	LOKASI	SUMBER DANA	PRIORITAS			TARGET	PAGU INDIKATIF (Rp)	
											NASIONAL	DAERAH				
1	2	3	4	5	6	7	8	9	10	11	12	13	14	15	16	17
			Jumlah Laporan Hasil Sinergitas dengan Kepolisian Negara Republik Indonesia, Tentara Nasional Indonesia dan Instansi Vertikal di Wilayah Kecamatan				2 Laporan	12.395.000,00	Kab. Bondowoso, Tamanan, Semua Kel/Desa	DANA ALOKASI UMUM (DAU)	Memperkuat reformasi politik, hukum dan birokrasi, serta memperkuat pencegahan dan pemberantasan korupsi, narkoba, judi, dan penyeludupan.	JATIM BERKAH-AMANAH Memperkuat Penyelenggaraan Tata Kelola Pemerintahan yang Baik, Bersih, Efektif, Berdaya Guna dan Partisipatif 4. Pembangunan Pemerintahan	ASN DiKecamatan Tamanan		15.750.000,00	KECAMATAN TAMANAN
	7.01.04.2.01.0002	Harmonisasi Hubungan dengan Tokoh Agama dan Tokoh Masyarakat														
			Jumlah Laporan Pelaksanaan Harmonisasi Hubungan dengan Tokoh Agama dan Tokoh Masyarakat				6 Laporan	9.392.700,00	Kab. Bondowoso, Tamanan, Semua Kel/Desa	DANA ALOKASI UMUM (DAU)	Memperkuat reformasi politik, hukum dan birokrasi, serta memperkuat pencegahan dan pemberantasan korupsi, narkoba, judi, dan penyeludupan.	JATIM BERKAH-AMANAH Memperkuat Penyelenggaraan Tata Kelola Pemerintahan yang Baik, Bersih, Efektif, Berdaya Guna dan Partisipatif 4. Pembangunan Pemerintahan	ASN DiKecamatan Tamanan		10.500.000,00	KECAMATAN TAMANAN
	7.01.04.2.02	Koordinasi Penerapan dan Penegakan Peraturan Daerah dan Peraturan Kepala Daerah	*Jumlah Dokumen Koordinasi Pelaksanaan Penerapan dan Penegakan Peraturan Daerah dan Peraturan kepala Daerah*	-			3 Dokumen	7.130.300,00			Memperkuat reformasi politik, hukum dan birokrasi, serta memperkuat pencegahan dan pemberantasan korupsi, narkoba, judi, dan penyeludupan.	JATIM BERKAH-AMANAH Memperkuat Penyelenggaraan Tata Kelola Pemerintahan yang Baik, Bersih, Efektif, Berdaya Guna dan Partisipatif 4. Pembangunan Pemerintahan	ASN DiKecamatan Tamanan	-	5.250.000,00	KECAMATAN TAMANAN
	7.01.04.2.02.0001	Koordinasi/Sinergi dengan Perangkat Daerah yang Tugas dan Fungsinya di Bidang Penegakan Peraturan Perundang-Undangan dan/atau Kepolisian Negara Republik Indonesia														

NO	KODE	URUSAN / BIDANG URUSAN / PROGRAM / OUTCOME / KEGIATAN / SUB KEGIATAN	INDIKATOR PROGRAM / KEGIATAN / SUB KEGIATAN	TARGET AKHIR PERIODE RENSTRA OPD	REALISASI CAPAIAN RENJA OPD TAHUN 2024	PRAKIRAAN CAPAIAN TARGET RENJA OPD TAHUN 2025	CAPAIAN KINERJA DAN KERANGKA PENDANAAN						KELOMPOK SASARAN	PRAKIRAAN MAJU RENCANA TAHUN 2027		PERANGKAT DAERAH PENANGGUNG JAWAB
							TARGET 2026	PAGU INDIKATIF (Rp)	LOKASI	SUMBER DANA	PRIORITAS			TARGET	PAGU INDIKATIF (Rp)	
											NASIONAL	DAERAH				
1	2	3	4	5	6	7	8	9	10	11	12	13	14	15	16	17
			Jumlah Laporan Koordinasi/Sinergi dengan Perangkat Daerah yang Tugas dan Fungsinya di Bidang Penegakan Peraturan Perundang-Undangan dan/atau Kepolisian Negara Republik Indonesia				6 Laporan	7.130.300,00	Kab. Bondowoso, Tamanan, Semua Kel/Desa	DANA ALOKASI UMUM (DAU)	Memperkuat reformasi politik, hukum dan birokrasi, serta memperkuat pencegahan dan pemberantasan korupsi, narkoba, judi, dan penyeludupan.	JATIM BERKAH-AMANAH Memperkuat Penyelenggaraan Tata Kelola Pemerintahan yang Baik, Bersih, Efektif, Berdaya Guna dan Partisipatif 4. Pembangunan Pemerintahan	ASN DiKecamatan Tamanan		5.250.000,00	KECAMATAN TAMANAN
5.	**7.01.05**	**PROGRAM PENYELENGGARAAN URUSAN PEMERINTAHAN UMUM**	***Persentase Koordinasi penyelenggaraan pemerintahaan tingkat kecamatan***	**-**			**100 %**	**15.750.600,00**						**-**	**28.350.000,00**	
	7.01.05.2.01	Penyelenggaraan Urusan Pemerintahan Umum Sesuai Penugasan Kepala Daerah	*Jumlah Pembinaan Penyelenggaraan Urusan Pemerintahan Umum Sesuai Penugasan Kepala Daerah yang dilaksanakan*	-			9 kali	15.750.600,00			Memperkuat reformasi politik, hukum dan birokrasi, serta memperkuat pencegahan dan pemberantasan korupsi, narkoba, judi, dan penyeludupan.	JATIM BERKAH-AMANAH Memperkuat Penyelenggaraan Tata Kelola Pemerintahan yang Baik, Bersih, Efektif, Berdaya Guna dan Partisipatif 4. Pembangunan Pemerintahan	ASN DiKecamatan Tamanan	-	28.350.000,00	KECAMATAN TAMANAN
	7.01.05.2.01.0001	Pembinaan Wawasan Kebangsaan dan Ketahanan Nasional dalam rangka Memantapkan Pengamalan Pancasila, Pelaksanaan Undang-Undang Dasar Negara Republik Indonesia Tahun 1945, Pelestarian Bhinneka Tunggal Ika serta Pemertahanan dan Pemeliharaan Keutuhan Negara Kesatuan Republik Indonesia														
			Jumlah Orang yang Mengikuti Pembinaan Wawasan Kebangsaan dan Ketahanan Nasional dalam rangka Memantapkan Pengamalan Pancasila, Pelaksanaan Undang-Undang Dasar Negara Republik Indonesia Tahun 1945, Pelestarian Bhinneka Tunggal Ika serta Pemertahanan dan Pemeliharaan Keutuhan Negara Kesatuan Republik Indonesia				100 Orang	5.598.000,00	Kab. Bondowoso, Tamanan, Semua Kel/Desa	DANA ALOKASI UMUM (DAU)	Memperkuat reformasi politik, hukum dan birokrasi, serta memperkuat pencegahan dan pemberantasan korupsi, narkoba, judi, dan penyeludupan.	JATIM BERKAH-AMANAH Memperkuat Penyelenggaraan Tata Kelola Pemerintahan yang Baik, Bersih, Efektif, Berdaya Guna dan Partisipatif 4. Pembangunan Pemerintahan	ASN DiKecamatan Tamanan		5.250.000,00	KECAMATAN TAMANAN
	7.01.05.2.01.0003	Pembinaan Persatuan dan Kesatuan Bangsa														

NO	KODE	URUSAN / BIDANG URUSAN / PROGRAM / OUTCOME / KEGIATAN / SUB KEGIATAN	INDIKATOR PROGRAM / KEGIATAN / SUB KEGIATAN	TARGET AKHIR PERIODE RENSTRA OPD	REALISASI CAPAIAN RENJA OPD TAHUN 2024	PRAKIRAAN CAPAIAN TARGET RENJA OPD TAHUN 2025	CAPAIAN KINERJA DAN KERANGKA PENDANAAN						KELOMPOK SASARAN	PRAKIRAAN MAJU RENCANA TAHUN 2027		PERANGKAT DAERAH PENANGGUNG JAWAB
							TARGET 2026	PAGU INDIKATIF (Rp)	LOKASI	SUMBER DANA	PRIORITAS			TARGET	PAGU INDIKATIF (Rp)	
											NASIONAL	DAERAH				
1	2	3	4	5	6	7	8	9	10	11	12	13	14	15	16	17
			Jumlah Orang yang Mengikuti Pembinaan Persatuan dan Kesatuan Bangsa				50 Orang	2.140.200,00	Kab. Bondowoso, Tamanan, Semua Kel/Desa	DANA ALOKASI UMUM (DAU)	Memperkuat reformasi politik, hukum dan birokrasi, serta memperkuat pencegahan dan pemberantasan korupsi, narkoba, judi, dan penyeludupan.	4. Pembangunan Pemerintahan	ASN DiKecamatan Tamanan		2.100.000,00	KECAMATAN TAMANAN
	7.01.05.2.01.0008	Pelaksanaan Tugas Forum Koordinasi Pimpinan di Kecamatan														
			Jumlah Dokumen Tugas Forum Koordinasi Pimpinan di Kecamatan				9 Dokumen	8.012.400,00	Kab. Bondowoso, Tamanan, Semua Kel/Desa	DANA ALOKASI UMUM (DAU)	Memperkuat reformasi politik, hukum dan birokrasi, serta memperkuat pencegahan dan pemberantasan korupsi, narkoba, judi, dan penyeludupan.	JATIM BERKAH-AMANAH Memperkuat Penyelenggaraan Tata Kelola Pemerintahan yang Baik, Bersih, Efektif, Berdaya Guna dan Partisipatif 4. Pembangunan Pemerintahan	ASN DiKecamatan Tamanan		21.000.000,00	KECAMATAN TAMANAN
6.	**7.01.06**	**PROGRAM PEMBINAAN DAN PENGAWASAN PEMERINTAHAN DESA**	***Persentase Desa yang tertib Administrasi***	**-**			**100 %**	**22.046.300,00**						**-**	**36.750.000,00**	
	7.01.06.2.01	Fasilitasi, Rekomendasi dan Koordinasi Pembinaan dan Pengawasan Pemerintahan Desa	*Jumlah dokumen Pembinaan dan Pengawasan Pemerintahan Desa*	-			8 Dokumen	22.046.300,00			Memperkuat reformasi politik, hukum dan birokrasi, serta memperkuat pencegahan dan pemberantasan korupsi, narkoba, judi, dan penyeludupan.	JATIM BERKAH-AMANAH Memperkuat Penyelenggaraan Tata Kelola Pemerintahan yang Baik, Bersih, Efektif, Berdaya Guna dan Partisipatif 4. Pembangunan Pemerintahan	ASN DiKecamatan Tamanan	-	36.750.000,00	KECAMATAN TAMANAN
	7.01.06.2.01.0002	Fasilitasi Administrasi Tata Pemerintahan Desa														

NO	KODE	URUSAN / BIDANG URUSAN / PROGRAM / OUTCOME / KEGIATAN / SUB KEGIATAN	INDIKATOR PROGRAM / KEGIATAN / SUB KEGIATAN	TARGET AKHIR PERIODE RENSTRA OPD	REALISASI CAPAIAN RENJA OPD TAHUN 2024	PRAKIRAAN CAPAIAN TARGET RENJA OPD TAHUN 2025	CAPAIAN KINERJA DAN KERANGKA PENDANAAN						KELOMPOK SASARAN	PRAKIRAAN MAJU RENCANA TAHUN 2027		PERANGKAT DAERAH PENANGGUNG JAWAB
							TARGET 2026	PAGU INDIKATIF (Rp)	LOKASI	SUMBER DANA	PRIORITAS			TARGET	PAGU INDIKATIF (Rp)	
											NASIONAL	DAERAH				
1	2	3	4	5	6	7	8	9	10	11	12	13	14	15	16	17
			Jumlah Dokumen yang Difasilitasi dalam rangka Administrasi Tata Pemerintahan Desa				2 Dokumen	4.438.200,00	Kab. Bondowoso, Semua Kecamatan, Semua Kel/Desa Kab. Bondowoso, Tamanan, Semua Kel/Desa	DANA ALOKASI UMUM (DAU)	Memperkuat reformasi politik, hukum dan birokrasi, serta memperkuat pencegahan dan pemberantasan korupsi, narkoba, judi, dan penyeludupan.	JATIM BERKAH-AMANAH Memperkuat Penyelenggaraan Tata Kelola Pemerintahan yang Baik, Bersih, Efektif, Berdaya Guna dan Partisipatif 4. Pembangunan Pemerintahan	ASN DiKecamatan Tamanan		5.250.000,00	KECAMATAN TAMANAN
	7.01.06.2.01.0003	Fasilitasi Pengelolaan Keuangan Desa dan Pendayagunaan Aset Desa														
			Jumlah Dokumen yang Difasilitasi dalam rangka Pengelolaan Keuangan Desa dan Pendayagunaan Aset Desa				3 Dokumen	2.341.700,00	Kab. Bondowoso, Tamanan, Semua Kel/Desa	DANA ALOKASI UMUM (DAU)	Memperkuat reformasi politik, hukum dan birokrasi, serta memperkuat pencegahan dan pemberantasan korupsi, narkoba, judi, dan penyeludupan.	JATIM BERKAH-AMANAH Memperkuat Penyelenggaraan Tata Kelola Pemerintahan yang Baik, Bersih, Efektif, Berdaya Guna dan Partisipatif 4. Pembangunan Pemerintahan	ASN DiKecamatan Tamanan		5.250.000,00	KECAMATAN TAMANAN
	7.01.06.2.01.0006	Fasilitasi Pelaksanaan Pemilihan Kepala Desa														
			Jumlah Dokumen Fasilitasi dalam rangka Pelaksanaan Pemilihan Kepala Desa				9 Dokumen	0,00	Kab. Bondowoso, Tamanan, Semua Kel/Desa	DANA ALOKASI UMUM (DAU)	Memperkuat reformasi politik, hukum dan birokrasi, serta memperkuat pencegahan dan pemberantasan korupsi, narkoba, judi, dan penyeludupan.	JATIM BERKAH-AMANAH Memperkuat Penyelenggaraan Tata Kelola Pemerintahan yang Baik, Bersih, Efektif, Berdaya Guna dan Partisipatif 4. Pembangunan Pemerintahan	ASN DiKecamatan Tamanan		5.250.000,00	KECAMATAN TAMANAN
	7.01.06.2.01.0009	Fasilitasi Sinkronisasi Perencanaan Pembangunan Daerah dengan Pembangunan Desa														

NO	KODE	URUSAN / BIDANG URUSAN / PROGRAM / OUTCOME / KEGIATAN / SUB KEGIATAN	INDIKATOR PROGRAM / KEGIATAN / SUB KEGIATAN	TARGET AKHIR PERIODE RENSTRA OPD	REALISASI CAPAIAN RENJA OPD TAHUN 2024	PRAKIRAAN CAPAIAN TARGET RENJA OPD TAHUN 2025	CAPAIAN KINERJA DAN KERANGKA PENDANAAN						KELOMPOK SASARAN	PRAKIRAAN MAJU RENCANA TAHUN 2027		PERANGKAT DAERAH PENANGGUNG JAWAB
							TARGET 2026	PAGU INDIKATIF (Rp)	LOKASI	SUMBER DANA	PRIORITAS			TARGET	PAGU INDIKATIF (Rp)	
											NASIONAL	DAERAH				
1	2	3	4	5	6	7	8	9	10	11	12	13	14	15	16	17
			Jumlah Dokumen Sinkronisasi Perencanaan Pembangunan Daerah dengan Pembangunan Desa				9 Dokumen	5.608.000,00	Kab. Bondowoso, Tamanan, Semua Kel/Desa	DANA ALOKASI UMUM (DAU)	Memperkuat reformasi politik, hukum dan birokrasi, serta memperkuat pencegahan dan pemberantasan korupsi, narkoba, judi, dan penyeludupan.	JATIM BERKAH-AMANAH Memperkuat Penyelenggaraan Tata Kelola Pemerintahan yang Baik, Bersih, Efektif, Berdaya Guna dan Partisipatif 4. Pembangunan Pemerintahan	ASN DiKecamatan Tamanan		5.250.000,00	KECAMATAN TAMANAN
	7.01.06.2.01.0017	Koordinasi Pendampingan Desa di Wilayahnya														
			Jumlah Laporan Hasil Koordinasi Pendampingan Desa di Wilayahnya				5 Laporan	9.658.400,00	Kab. Bondowoso, Tamanan, Semua Kel/Desa	DANA ALOKASI UMUM (DAU)	Memperkuat reformasi politik, hukum dan birokrasi, serta memperkuat pencegahan dan pemberantasan korupsi, narkoba, judi, dan penyeludupan.	JATIM BERKAH-AMANAH Memperkuat Penyelenggaraan Tata Kelola Pemerintahan yang Baik, Bersih, Efektif, Berdaya Guna dan Partisipatif 4. Pembangunan Pemerintahan	ASN DiKecamatan Tamanan		15.750.000,00	KECAMATAN TAMANAN
	J U M L A H							**1.514.593.000,00**							**1.590.843.975,00**	

RENCANA KERJA ORGANISASI PERANGKAT DAERAH (RENJA OPD)
KECAMATAN TENGGARANG KAB. BONDOWOSO
TAHUN 2026

NO	KODE	URUSAN / BIDANG URUSAN / PROGRAM / OUTCOME / KEGIATAN / SUB KEGIATAN	INDIKATOR PROGRAM / KEGIATAN / SUB KEGIATAN	TARGET AKHIR PERIODE RENSTRA OPD	REALISASI CAPAIAN RENJA OPD TAHUN 2024	PRAKIRAAN CAPAIAN TARGET RENJA OPD TAHUN 2025	CAPAIAN KINERJA DAN KERANGKA PENDANAAN						KELOMPOK SASARAN	PRAKIRAAN MAJU RENCANA TAHUN 2027		PERANGKAT DAERAH PENANGGUNG JAWAB
							TARGET 2026	PAGU INDIKATIF (Rp)	LOKASI	SUMBER DANA	PRIORITAS			TARGET	PAGU INDIKATIF (Rp)	
											NASIONAL	DAERAH				
1	2	3	4	5	6	7	8	9	10	11	12	13	14	15	16	17
		KECAMATAN TENGGARANG						**2.559.248.464,00**							**2.351.212.400,00**	
	7	**UNSUR KEWILAYAHAN**						**2.559.248.464,00**							**2.351.212.400,00**	
	7.01	**KECAMATAN**						**2.559.248.464,00**							**2.351.212.400,00**	
1.	**7.01.01**	**PROGRAM PENUNJANG URUSAN PEMERINTAHAN DAERAH KABUPATEN/KOTA**	***Persentase Dokumen Perencanaan dan Evaluasi OPD yang tersusun***	**-**			**100 Persen**	**2.403.681.964,00**						**-**	**2.123.212.400,00**	
	7.01.01.2.01	Perencanaan, Penganggaran, dan Evaluasi Kinerja Perangkat Daerah	*Jumlah Dokumen Perencanaan, Penganggaran dan Evaluasi Kinerja Perangkat Daerah* *Jumlah Dokumen Penyusunan Laporan Capaian Kinerja dan Ikhtisar Realisasi Kinerja SKPD*	-			11 Dokumen 3 Dokumen	4.500.000,00			Memperkuat reformasi politik, hukum dan birokrasi, serta memperkuat pencegahan dan pemberantasan korupsi, narkoba, judi, dan penyeludupan.	JATIM BERKAH-AMANAH Memperkuat Penyelenggaraan Tata Kelola Pemerintahan yang Baik, Bersih, Efektif, Berdaya Guna dan Partisipatif 4. Pembangunan Pemerintahan	ASN Kecamatan Tenggarang	-	4.500.000,00	KECAMATAN TENGGARANG
	7.01.01.2.01.0001	Penyusunan Dokumen Perencanaan Perangkat Daerah														
			Jumlah Dokumen Perencanaan Perangkat Daerah				5 Dokumen	1.000.000,00	Kab. Bondowoso, Tenggarang, Semua Kel/Desa	DANA ALOKASI UMUM (DAU)	Memperkuat reformasi politik, hukum dan birokrasi, serta memperkuat pencegahan dan pemberantasan korupsi, narkoba, judi, dan penyeludupan.	JATIM BERKAH-AMANAH Memperkuat Penyelenggaraan Tata Kelola Pemerintahan yang Baik, Bersih, Efektif, Berdaya Guna dan Partisipatif 4. Pembangunan Pemerintahan	ASN Kecamatan Tenggarang		1.000.000,00	KECAMATAN TENGGARANG
	7.01.01.2.01.0002	Koordinasi dan Penyusunan Dokumen RKA-SKPD														

NO	KODE	URUSAN / BIDANG URUSAN / PROGRAM / OUTCOME / KEGIATAN / SUB KEGIATAN	INDIKATOR PROGRAM / KEGIATAN / SUB KEGIATAN	TARGET AKHIR PERIODE RENSTRA OPD	REALISASI CAPAIAN RENJA OPD TAHUN 2024	PRAKIRAAN CAPAIAN TARGET RENJA OPD TAHUN 2025	CAPAIAN KINERJA DAN KERANGKA PENDANAAN						KELOMPOK SASARAN	PRAKIRAAN MAJU RENCANA TAHUN 2027		PERANGKAT DAERAH PENANGGUNG JAWAB
							TARGET 2026	PAGU INDIKATIF (Rp)	LOKASI	SUMBER DANA	PRIORITAS			TARGET	PAGU INDIKATIF (Rp)	
											NASIONAL	DAERAH				
1	2	3	4	5	6	7	8	9	10	11	12	13	14	15	16	17
			Jumlah Dokumen RKA-SKPD dan Laporan Hasil Koordinasi Penyusunan Dokumen RKA-SKPD				1 Dokumen	500.000,00	Kab. Bondowoso, Tenggarang, Semua Kel/Desa	DANA ALOKASI UMUM (DAU)	Memperkuat reformasi politik, hukum dan birokrasi, serta memperkuat pencegahan dan pemberantasan korupsi, narkoba, judi, dan penyeludupan.	JATIM BERKAH-AMANAH Memperkuat Penyelenggaraan Tata Kelola Pemerintahan yang Baik, Bersih, Efektif, Berdaya Guna dan Partisipatif 4. Pembangunan Pemerintahan	ASN Kecamatan Tenggarang		500.000,00	KECAMATAN TENGGARANG
	7.01.01.2.01.0003	Koordinasi dan Penyusunan Dokumen Perubahan RKA-SKPD														
			Jumlah Dokumen Perubahan RKA-SKPD dan Laporan Hasil Koordinasi Penyusunan Dokumen Perubahan RKA-SKPD				1 Dokumen	500.000,00	Kab. Bondowoso, Tenggarang, Semua Kel/Desa	DANA ALOKASI UMUM (DAU)	Memperkuat reformasi politik, hukum dan birokrasi, serta memperkuat pencegahan dan pemberantasan korupsi, narkoba, judi, dan penyeludupan.	JATIM BERKAH-AMANAH Memperkuat Penyelenggaraan Tata Kelola Pemerintahan yang Baik, Bersih, Efektif, Berdaya Guna dan Partisipatif 4. Pembangunan Pemerintahan	ASN Kecamatan Tenggarang		500.000,00	KECAMATAN TENGGARANG
	7.01.01.2.01.0004	Koordinasi dan Penyusunan DPA-SKPD														
			Jumlah Dokumen DPA-SKPD dan Laporan Hasil Koordinasi Penyusunan Dokumen DPA-SKPD				1 Dokumen	500.000,00	Kab. Bondowoso, Tenggarang, Semua Kel/Desa	DANA ALOKASI UMUM (DAU)	Memperkuat reformasi politik, hukum dan birokrasi, serta memperkuat pencegahan dan pemberantasan korupsi, narkoba, judi, dan penyeludupan.	JATIM BERKAH-AMANAH Memperkuat Penyelenggaraan Tata Kelola Pemerintahan yang Baik, Bersih, Efektif, Berdaya Guna dan Partisipatif 4. Pembangunan Pemerintahan	ASN Kecamatan Tenggarang		500.000,00	KECAMATAN TENGGARANG
	7.01.01.2.01.0005	Koordinasi dan Penyusunan Perubahan DPA- SKPD														

NO	KODE	URUSAN / BIDANG URUSAN / PROGRAM / OUTCOME / KEGIATAN / SUB KEGIATAN	INDIKATOR PROGRAM / KEGIATAN / SUB KEGIATAN	TARGET AKHIR PERIODE RENSTRA OPD	REALISASI CAPAIAN RENJA OPD TAHUN 2024	PRAKIRAAN CAPAIAN TARGET RENJA OPD TAHUN 2025	CAPAIAN KINERJA DAN KERANGKA PENDANAAN						KELOMPOK SASARAN	PRAKIRAAN MAJU RENCANA TAHUN 2027		PERANGKAT DAERAH PENANGGUNG JAWAB
							TARGET 2026	PAGU INDIKATIF (Rp)	LOKASI	SUMBER DANA	PRIORITAS			TARGET	PAGU INDIKATIF (Rp)	
											NASIONAL	DAERAH				
1	2	3	4	5	6	7	8	9	10	11	12	13	14	15	16	17
			Jumlah Dokumen Perubahan DPA-SKPD dan Laporan Hasil Koordinasi Penyusunan Dokumen Perubahan DPA-SKPD				1 Dokumen	500.000,00	Kab. Bondowoso, Tenggarang, Semua Kel/Desa	DANA ALOKASI UMUM (DAU)	Memperkuat reformasi politik, hukum dan birokrasi, serta memperkuat pencegahan dan pemberantasan korupsi, narkoba, judi, dan penyeludupan.	JATIM BERKAH-AMANAH Memperkuat Penyelenggaraan Tata Kelola Pemerintahan yang Baik, Bersih, Efektif, Berdaya Guna dan Partisipatif 4. Pembangunan Pemerintahan	ASN Kecamatan Tenggarang		500.000,00	KECAMATAN TENGGARANG
	7.01.01.2.01.0006	Koordinasi dan Penyusunan Laporan Capaian Kinerja dan Ikhtisar Realisasi Kinerja SKPD														
			Jumlah Laporan Capaian Kinerja dan Ikhtisar Realisasi Kinerja SKPD dan Laporan Hasil Koordinasi Penyusunan Laporan Capaian Kinerja dan Ikhtisar Realisasi Kinerja SKPD				1 Laporan	500.000,00	Kab. Bondowoso, Tenggarang, Semua Kel/Desa	DANA ALOKASI UMUM (DAU)	Memperkuat reformasi politik, hukum dan birokrasi, serta memperkuat pencegahan dan pemberantasan korupsi, narkoba, judi, dan penyeludupan.	JATIM BERKAH-AMANAH Memperkuat Penyelenggaraan Tata Kelola Pemerintahan yang Baik, Bersih, Efektif, Berdaya Guna dan Partisipatif 4. Pembangunan Pemerintahan	ASN Kecamatan Tenggarang		500.000,00	KECAMATAN TENGGARANG
	7.01.01.2.01.0007	Evaluasi Kinerja Perangkat Daerah														
			Jumlah Laporan Evaluasi Kinerja Perangkat Daerah				1 Laporan	500.000,00	Kab. Bondowoso, Tenggarang, Semua Kel/Desa	DANA ALOKASI UMUM (DAU)	Memperkuat reformasi politik, hukum dan birokrasi, serta memperkuat pencegahan dan pemberantasan korupsi, narkoba, judi, dan penyeludupan.	JATIM BERKAH-AMANAH Memperkuat Penyelenggaraan Tata Kelola Pemerintahan yang Baik, Bersih, Efektif, Berdaya Guna dan Partisipatif 4. Pembangunan Pemerintahan	ASN Kecamatan Tenggarang		500.000,00	KECAMATAN TENGGARANG
	7.01.01.2.01.0010	Pelaksanaan Forum Perangkat Daerah Berdasarkan Bidang Urusan yang Diampu dalam Rangka Penyusunan Dokumen Perencanaan Perangkat Daerah														

NO	KODE	URUSAN / BIDANG URUSAN / PROGRAM / OUTCOME / KEGIATAN / SUB KEGIATAN	INDIKATOR PROGRAM / KEGIATAN / SUB KEGIATAN	TARGET AKHIR PERIODE RENSTRA OPD	REALISASI CAPAIAN RENJA OPD TAHUN 2024	PRAKIRAAN CAPAIAN TARGET RENJA OPD TAHUN 2025	CAPAIAN KINERJA DAN KERANGKA PENDANAAN						KELOMPOK SASARAN	PRAKIRAAN MAJU RENCANA TAHUN 2027		PERANGKAT DAERAH PENANGGUNG JAWAB
							TARGET 2026	PAGU INDIKATIF (Rp)	LOKASI	SUMBER DANA	PRIORITAS			TARGET	PAGU INDIKATIF (Rp)	
											NASIONAL	DAERAH				
1	2	3	4	5	6	7	8	9	10	11	12	13	14	15	16	17
			Jumlah Berita Acara Hasil Forum Perangkat Daerah Berdasarkan Bidang Urusan yang Diampu dalam Rangka Penyusunan Dokumen Perencanaan Perangkat Daerah				1 Berita Acara	500.000,00	Kab. Bondowoso, Tenggarang, Semua Kel/Desa	DANA ALOKASI UMUM (DAU)	Memperkuat reformasi politik, hukum dan birokrasi, serta memperkuat pencegahan dan pemberantasan korupsi, narkoba, judi, dan penyeludupan.	JATIM BERKAH-AMANAH Memperkuat Penyelenggaraan Tata Kelola Pemerintahan yang Baik, Bersih, Efektif, Berdaya Guna dan Partisipatif 4. Pembangunan Pemerintahan	ASN Kecamatan Tenggarang		500.000,00	KECAMATAN TENGGARANG
	7.01.01.2.02	Administrasi Keuangan Perangkat Daerah	*Jumlah Dokumen Hasil Administrasi Keuangan Perangkat Daerah*	-			7 Dokumen	2.247.313.064,00			Memperkuat reformasi politik, hukum dan birokrasi, serta memperkuat pencegahan dan pemberantasan korupsi, narkoba, judi, dan penyeludupan.	JATIM BERKAH-AMANAH Memperkuat Penyelenggaraan Tata Kelola Pemerintahan yang Baik, Bersih, Efektif, Berdaya Guna dan Partisipatif 4. Pembangunan Pemerintahan	ASN Kecamatan Tenggarang	-	1.926.642.400,00	KECAMATAN TENGGARANG
	7.01.01.2.02.0001	Penyediaan Gaji dan Tunjangan ASN														
			Jumlah Orang yang Menerima Gaji dan Tunjangan ASN				31/12 Orang/bulan	2.245.813.064,00	Kab. Bondowoso, Tenggarang, Semua Kel/Desa	DANA ALOKASI UMUM (DAU)	Memperkuat reformasi politik, hukum dan birokrasi, serta memperkuat pencegahan dan pemberantasan korupsi, narkoba, judi, dan penyeludupan.	JATIM BERKAH-AMANAH Memperkuat Penyelenggaraan Tata Kelola Pemerintahan yang Baik, Bersih, Efektif, Berdaya Guna dan Partisipatif 4. Pembangunan Pemerintahan	ASN Kecamatan Tenggarang		1.925.142.400,00	KECAMATAN TENGGARANG
	7.01.01.2.02.0004	Koordinasi dan Pelaksanaan Akuntansi SKPD														

NO	KODE	URUSAN / BIDANG URUSAN / PROGRAM / OUTCOME / KEGIATAN / SUB KEGIATAN	INDIKATOR PROGRAM / KEGIATAN / SUB KEGIATAN	TARGET AKHIR PERIODE RENSTRA OPD	REALISASI CAPAIAN RENJA OPD TAHUN 2024	PRAKIRAAN CAPAIAN TARGET RENJA OPD TAHUN 2025	CAPAIAN KINERJA DAN KERANGKA PENDANAAN						KELOMPOK SASARAN	PRAKIRAAN MAJU RENCANA TAHUN 2027		PERANGKAT DAERAH PENANGGUNG JAWAB
							TARGET 2026	PAGU INDIKATIF (Rp)	LOKASI	SUMBER DANA	PRIORITAS			TARGET	PAGU INDIKATIF (Rp)	
											NASIONAL	DAERAH				
1	2	3	4	5	6	7	8	9	10	11	12	13	14	15	16	17
			Jumlah Dokumen Koordinasi dan Pelaksanaan Akuntansi SKPD				2 Dokumen	500.000,00	Kab. Bondowoso, Tenggarang, Semua Kel/Desa	DANA ALOKASI UMUM (DAU)	Memperkuat reformasi politik, hukum dan birokrasi, serta memperkuat pencegahan dan pemberantasan korupsi, narkoba, judi, dan penyeludupan.	JATIM BERKAH-AMANAH Memperkuat Penyelenggaraan Tata Kelola Pemerintahan yang Baik, Bersih, Efektif, Berdaya Guna dan Partisipatif 4. Pembangunan Pemerintahan	ASN Kecamatan Tenggarang		500.000,00	KECAMATAN TENGGARANG
	7.01.01.2.02.0005	Koordinasi dan Penyusunan Laporan Keuangan Akhir Tahun SKPD														
			Jumlah Laporan Keuangan Akhir Tahun SKPD dan Laporan Hasil Koordinasi Penyusunan Laporan Keuangan Akhir Tahun SKPD				6 Laporan	500.000,00	Kab. Bondowoso, Tenggarang, Semua Kel/Desa	DANA ALOKASI UMUM (DAU)	Memperkuat reformasi politik, hukum dan birokrasi, serta memperkuat pencegahan dan pemberantasan korupsi, narkoba, judi, dan penyeludupan.	JATIM BERKAH-AMANAH Memperkuat Penyelenggaraan Tata Kelola Pemerintahan yang Baik, Bersih, Efektif, Berdaya Guna dan Partisipatif 4. Pembangunan Pemerintahan	ASN Kecamatan Tenggarang		500.000,00	KECAMATAN TENGGARANG
	7.01.01.2.02.0007	Koordinasi dan Penyusunan Laporan Keuangan Bulanan/ Triwulanan/ Semesteran SKPD														
			Jumlah Laporan Keuangan Bulanan/ Triwulanan/ Semesteran SKPD dan Laporan Koordinasi Penyusunan Laporan Keuangan Bulanan/Triwulanan/Semesteran SKPD				3 Laporan	500.000,00	Kab. Bondowoso, Tenggarang, Semua Kel/Desa	DANA ALOKASI UMUM (DAU)	Memperkuat reformasi politik, hukum dan birokrasi, serta memperkuat pencegahan dan pemberantasan korupsi, narkoba, judi, dan penyeludupan.	JATIM BERKAH-AMANAH Memperkuat Penyelenggaraan Tata Kelola Pemerintahan yang Baik, Bersih, Efektif, Berdaya Guna dan Partisipatif 4. Pembangunan Pemerintahan	ASN Kecamatan Tenggarang		500.000,00	KECAMATAN TENGGARANG

NO	KODE	URUSAN / BIDANG URUSAN / PROGRAM / OUTCOME / KEGIATAN / SUB KEGIATAN	INDIKATOR PROGRAM / KEGIATAN / SUB KEGIATAN	TARGET AKHIR PERIODE RENSTRA OPD	REALISASI CAPAIAN RENJA OPD TAHUN 2024	PRAKIRAAN CAPAIAN TARGET RENJA OPD TAHUN 2025	CAPAIAN KINERJA DAN KERANGKA PENDANAAN						KELOMPOK SASARAN	PRAKIRAAN MAJU RENCANA TAHUN 2027		PERANGKAT DAERAH PENANGGUNG JAWAB
							TARGET 2026	PAGU INDIKATIF (Rp)	LOKASI	SUMBER DANA	PRIORITAS			TARGET	PAGU INDIKATIF (Rp)	
											NASIONAL	DAERAH				
1	2	3	4	5	6	7	8	9	10	11	12	13	14	15	16	17
	7.01.01.2.03	Administrasi Barang Milik Daerah pada Perangkat Daerah	*Jumlah Dokumen Hasil Pelaksanaan Administrasi Barang Milik Daerah*	-			8 Laporan	1.500.000,00			Memperkuat reformasi politik, hukum dan birokrasi, serta memperkuat pencegahan dan pemberantasan korupsi, narkoba, judi, dan penyeludupan.	JATIM BERKAH-AMANAH Memperkuat Penyelenggaraan Tata Kelola Pemerintahan yang Baik, Bersih, Efektif, Berdaya Guna dan Partisipatif 4. Pembangunan Pemerintahan	ASN Kecamatan Tenggarang	-	1.500.000,00	KECAMATAN TENGGARANG
	7.01.01.2.03.0001	Penyusunan Perencanaan Kebutuhan Barang Milik Daerah SKPD														
			Jumlah Rencana Kebutuhan Barang Milik Daerah SKPD				2 Dokumen	500.000,00	Kab. Bondowoso, Tenggarang, Semua Kel/Desa	DANA ALOKASI UMUM (DAU)	Memperkuat reformasi politik, hukum dan birokrasi, serta memperkuat pencegahan dan pemberantasan korupsi, narkoba, judi, dan penyeludupan.	JATIM BERKAH-AMANAH Memperkuat Penyelenggaraan Tata Kelola Pemerintahan yang Baik, Bersih, Efektif, Berdaya Guna dan Partisipatif 4. Pembangunan Pemerintahan	ASN Kecamatan Tenggarang		500.000,00	KECAMATAN TENGGARANG
	7.01.01.2.03.0005	Rekonsiliasi dan Penyusunan Laporan Barang Milik Daerah pada SKPD														
			Jumlah Laporan Rekonsiliasi dan Penyusunan Laporan Barang Milik Daerah pada SKPD				3 Laporan	500.000,00	Kab. Bondowoso, Tenggarang, Semua Kel/Desa	DANA ALOKASI UMUM (DAU)	Memperkuat reformasi politik, hukum dan birokrasi, serta memperkuat pencegahan dan pemberantasan korupsi, narkoba, judi, dan penyeludupan.	JATIM BERKAH-AMANAH Memperkuat Penyelenggaraan Tata Kelola Pemerintahan yang Baik, Bersih, Efektif, Berdaya Guna dan Partisipatif 4. Pembangunan Pemerintahan	ASN Kecamatan Tenggarang		500.000,00	KECAMATAN TENGGARANG
	7.01.01.2.03.0006	Penatausahaan Barang Milik Daerah pada SKPD														

NO	KODE	URUSAN / BIDANG URUSAN / PROGRAM / OUTCOME / KEGIATAN / SUB KEGIATAN	INDIKATOR PROGRAM / KEGIATAN / SUB KEGIATAN	TARGET AKHIR PERIODE RENSTRA OPD	REALISASI CAPAIAN RENJA OPD TAHUN 2024	PRAKIRAAN CAPAIAN TARGET RENJA OPD TAHUN 2025	CAPAIAN KINERJA DAN KERANGKA PENDANAAN						KELOMPOK SASARAN	PRAKIRAAN MAJU RENCANA TAHUN 2027		PERANGKAT DAERAH PENANGGUNG JAWAB
							TARGET 2026	PAGU INDIKATIF (Rp)	LOKASI	SUMBER DANA	PRIORITAS			TARGET	PAGU INDIKATIF (Rp)	
											NASIONAL	DAERAH				
1	2	3	4	5	6	7	8	9	10	11	12	13	14	15	16	17
			Jumlah Laporan Penatausahaan Barang Milik Daerah pada SKPD				2 Laporan	500.000,00	Kab. Bondowoso, Tenggarang, Semua Kel/Desa	DANA ALOKASI UMUM (DAU)	Memperkuat reformasi politik, hukum dan birokrasi, serta memperkuat pencegahan dan pemberantasan korupsi, narkoba, judi, dan penyeludupan.	JATIM BERKAH-AMANAH Memperkuat Penyelenggaraan Tata Kelola Pemerintahan yang Baik, Bersih, Efektif, Berdaya Guna dan Partisipatif 4. Pembangunan Pemerintahan	ASN Kecamatan Tenggarang		500.000,00	KECAMATAN TENGGARANG
	7.01.01.2.05	Administrasi Kepegawaian Perangkat Daerah	*Jumlah Dokumen Administrasi Kepegawaian pada SKPD*	-			1 Dokumen	1.000.000,00			Memperkuat reformasi politik, hukum dan birokrasi, serta memperkuat pencegahan dan pemberantasan korupsi, narkoba, judi, dan penyeludupan.	JATIM BERKAH-AMANAH Memperkuat Penyelenggaraan Tata Kelola Pemerintahan yang Baik, Bersih, Efektif, Berdaya Guna dan Partisipatif 4. Pembangunan Pemerintahan	ASN Kecamatan Tenggarang	-	1.000.000,00	KECAMATAN TENGGARANG
	7.01.01.2.05.0003	Pendataan dan Pengolahan Administrasi Kepegawaian														
			Jumlah Dokumen Pendataan dan Pengolahan Administrasi Kepegawaian				8 Dokumen	500.000,00	Kab. Bondowoso, Tenggarang, Semua Kel/Desa	DANA ALOKASI UMUM (DAU)	Memperkuat reformasi politik, hukum dan birokrasi, serta memperkuat pencegahan dan pemberantasan korupsi, narkoba, judi, dan penyeludupan.	JATIM BERKAH-AMANAH Memperkuat Penyelenggaraan Tata Kelola Pemerintahan yang Baik, Bersih, Efektif, Berdaya Guna dan Partisipatif 4. Pembangunan Pemerintahan	ASN Kecamatan Tenggarang		500.000,00	KECAMATAN TENGGARANG
	7.01.01.2.05.0005	Monitoring, Evaluasi, dan Penilaian Kinerja Pegawai														

NO	KODE	URUSAN / BIDANG URUSAN / PROGRAM / OUTCOME / KEGIATAN / SUB KEGIATAN	INDIKATOR PROGRAM / KEGIATAN / SUB KEGIATAN	TARGET AKHIR PERIODE RENSTRA OPD	REALISASI CAPAIAN RENJA OPD TAHUN 2024	PRAKIRAAN CAPAIAN TARGET RENJA OPD TAHUN 2025	CAPAIAN KINERJA DAN KERANGKA PENDANAAN						KELOMPOK SASARAN	PRAKIRAAN MAJU RENCANA TAHUN 2027		PERANGKAT DAERAH PENANGGUNG JAWAB
							TARGET 2026	PAGU INDIKATIF (Rp)	LOKASI	SUMBER DANA	PRIORITAS			TARGET	PAGU INDIKATIF (Rp)	
											NASIONAL	DAERAH				
1	2	3	4	5	6	7	8	9	10	11	12	13	14	15	16	17
			Jumlah Dokumen Monitoring, Evaluasi, dan Penilaian Kinerja Pegawai				2 Dokumen	500.000,00	Kab. Bondowoso, Tenggarang, Semua Kel/Desa	DANA ALOKASI UMUM (DAU)	Memperkuat reformasi politik, hukum dan birokrasi, serta memperkuat pencegahan dan pemberantasan korupsi, narkoba, judi, dan penyeludupan.	JATIM BERKAH-AMANAH Memperkuat Penyelenggaraan Tata Kelola Pemerintahan yang Baik, Bersih, Efektif, Berdaya Guna dan Partisipatif 4. Pembangunan Pemerintahan	ASN Kecamatan Tenggarang		500.000,00	KECAMATAN TENGGARANG
	7.01.01.2.06	Administrasi Umum Perangkat Daerah	*Jumlah Dokumen Hasil Pelaksanaan Administrasi Umum Perangkat Daerah*	-			6 Paket	10.356.600,00			Memperkuat reformasi politik, hukum dan birokrasi, serta memperkuat pencegahan dan pemberantasan korupsi, narkoba, judi, dan penyeludupan.	JATIM BERKAH-AMANAH Memperkuat Penyelenggaraan Tata Kelola Pemerintahan yang Baik, Bersih, Efektif, Berdaya Guna dan Partisipatif 4. Pembangunan Pemerintahan	ASN Kecamatan Tenggarang	-	12.210.000,00	KECAMATAN TENGGARANG
	7.01.01.2.06.0001	Penyediaan Komponen Instalasi Listrik/Penerangan Bangunan Kantor														
			Jumlah Paket Komponen Instalasi Listrik/Penerangan Bangunan Kantor yang Disediakan				1 Paket	1.000.000,00	Kab. Bondowoso, Tenggarang, Semua Kel/Desa	DANA ALOKASI UMUM (DAU)	Memperkuat reformasi politik, hukum dan birokrasi, serta memperkuat pencegahan dan pemberantasan korupsi, narkoba, judi, dan penyeludupan.	JATIM BERKAH-AMANAH Memperkuat Penyelenggaraan Tata Kelola Pemerintahan yang Baik, Bersih, Efektif, Berdaya Guna dan Partisipatif 4. Pembangunan Pemerintahan	ASN Kecamatan Tenggarang		1.000.000,00	KECAMATAN TENGGARANG
	7.01.01.2.06.0002	Penyediaan Peralatan dan Perlengkapan Kantor														

NO	KODE	URUSAN / BIDANG URUSAN / PROGRAM / OUTCOME / KEGIATAN / SUB KEGIATAN	INDIKATOR PROGRAM / KEGIATAN / SUB KEGIATAN	TARGET AKHIR PERIODE RENSTRA OPD	REALISASI CAPAIAN RENJA OPD TAHUN 2024	PRAKIRAAN CAPAIAN TARGET RENJA OPD TAHUN 2025	CAPAIAN KINERJA DAN KERANGKA PENDANAAN						KELOMPOK SASARAN	PRAKIRAAN MAJU RENCANA TAHUN 2027		PERANGKAT DAERAH PENANGGUNG JAWAB
							TARGET 2026	PAGU INDIKATIF (Rp)	LOKASI	SUMBER DANA	PRIORITAS			TARGET	PAGU INDIKATIF (Rp)	
											NASIONAL	DAERAH				
1	2	3	4	5	6	7	8	9	10	11	12	13	14	15	16	17
			Jumlah Paket Peralatan dan Perlengkapan Kantor yang Disediakan				2 Paket	0,00	Kab. Bondowoso, Tenggarang, Semua Kel/Desa	DANA ALOKASI UMUM (DAU)	Memperkuat reformasi politik, hukum dan birokrasi, serta memperkuat pencegahan dan pemberantasan korupsi, narkoba, judi, dan penyeludupan.	JATIM BERKAH-AMANAH Memperkuat Penyelenggaraan Tata Kelola Pemerintahan yang Baik, Bersih, Efektif, Berdaya Guna dan Partisipatif 4. Pembangunan Pemerintahan	ASN Kecamatan Tenggarang		1.000.000,00	KECAMATAN TENGGARANG
	7.01.01.2.06.0003	Penyediaan Peralatan Rumah Tangga														
			Jumlah Paket Peralatan Rumah Tangga yang Disediakan				1 Paket	0,00	Kab. Bondowoso, Tenggarang, Semua Kel/Desa	DANA ALOKASI UMUM (DAU)	Memperkuat reformasi politik, hukum dan birokrasi, serta memperkuat pencegahan dan pemberantasan korupsi, narkoba, judi, dan penyeludupan.	JATIM BERKAH-AMANAH Memperkuat Penyelenggaraan Tata Kelola Pemerintahan yang Baik, Bersih, Efektif, Berdaya Guna dan Partisipatif 4. Pembangunan Pemerintahan	ASN Kecamatan Tenggarang		1.000.000,00	KECAMATAN TENGGARANG
	7.01.01.2.06.0004	Penyediaan Bahan Logistik Kantor														
			Jumlah Paket Bahan Logistik Kantor yang Disediakan				4 Paket	7.956.600,00	Kab. Bondowoso, Tenggarang, Semua Kel/Desa	DANA ALOKASI UMUM (DAU)	Memperkuat reformasi politik, hukum dan birokrasi, serta memperkuat pencegahan dan pemberantasan korupsi, narkoba, judi, dan penyeludupan.	JATIM BERKAH-AMANAH Memperkuat Penyelenggaraan Tata Kelola Pemerintahan yang Baik, Bersih, Efektif, Berdaya Guna dan Partisipatif 4. Pembangunan Pemerintahan	ASN Kecamatan Tenggarang		7.910.000,00	KECAMATAN TENGGARANG
	7.01.01.2.06.0005	Penyediaan Barang Cetakan dan Penggandaan														

NO	KODE	URUSAN / BIDANG URUSAN / PROGRAM / OUTCOME / KEGIATAN / SUB KEGIATAN	INDIKATOR PROGRAM / KEGIATAN / SUB KEGIATAN	TARGET AKHIR PERIODE RENSTRA OPD	REALISASI CAPAIAN RENJA OPD TAHUN 2024	PRAKIRAAN CAPAIAN TARGET RENJA OPD TAHUN 2025	CAPAIAN KINERJA DAN KERANGKA PENDANAAN						KELOMPOK SASARAN	PRAKIRAAN MAJU RENCANA TAHUN 2027		PERANGKAT DAERAH PENANGGUNG JAWAB
							TARGET 2026	PAGU INDIKATIF (Rp)	LOKASI	SUMBER DANA	PRIORITAS			TARGET	PAGU INDIKATIF (Rp)	
											NASIONAL	DAERAH				
1	2	3	4	5	6	7	8	9	10	11	12	13	14	15	16	17
			Jumlah Paket Barang Cetakan dan Penggandaan yang Disediakan				2 Paket	500.000,00	Kab. Bondowoso, Tenggarang, Semua Kel/Desa	DANA ALOKASI UMUM (DAU)	Memperkuat reformasi politik, hukum dan birokrasi, serta memperkuat pencegahan dan pemberantasan korupsi, narkoba, judi, dan penyeludupan.	JATIM BERKAH-AMANAH Memperkuat Penyelenggaraan Tata Kelola Pemerintahan yang Baik, Bersih, Efektif, Berdaya Guna dan Partisipatif 4. Pembangunan Pemerintahan	ASN Kecamatan Tenggarang		500.000,00	KECAMATAN TENGGARANG
	7.01.01.2.06.0009	Penyelenggaraan Rapat Koordinasi dan Konsultasi SKPD														
			Jumlah Laporan Penyelenggaraan Rapat Koordinasi dan Konsultasi SKPD				2 Laporan	900.000,00	Kab. Bondowoso, Tenggarang, Semua Kel/Desa	DANA ALOKASI UMUM (DAU)	Memperkuat reformasi politik, hukum dan birokrasi, serta memperkuat pencegahan dan pemberantasan korupsi, narkoba, judi, dan penyeludupan.	JATIM BERKAH-AMANAH Memperkuat Penyelenggaraan Tata Kelola Pemerintahan yang Baik, Bersih, Efektif, Berdaya Guna dan Partisipatif 4. Pembangunan Pemerintahan	ASN Kecamatan Tenggarang		800.000,00	KECAMATAN TENGGARANG
	7.01.01.2.07	Pengadaan Barang Milik Daerah Penunjang Urusan Pemerintah Daerah	*Jumlah Jenis Pengadaan Barang Milik Daerah*	-			2 Jenis	15.433.100,00			Memperkuat reformasi politik, hukum dan birokrasi, serta memperkuat pencegahan dan pemberantasan korupsi, narkoba, judi, dan penyeludupan.	JATIM BERKAH-AMANAH Memperkuat Penyelenggaraan Tata Kelola Pemerintahan yang Baik, Bersih, Efektif, Berdaya Guna dan Partisipatif 4. Pembangunan Pemerintahan	ASN Kecamatan Tenggarang	-	31.000.000,00	KECAMATAN TENGGARANG
	7.01.01.2.07.0005	Pengadaan Mebel														

NO	KODE	URUSAN / BIDANG URUSAN / PROGRAM / OUTCOME / KEGIATAN / SUB KEGIATAN	INDIKATOR PROGRAM / KEGIATAN / SUB KEGIATAN	TARGET AKHIR PERIODE RENSTRA OPD	REALISASI CAPAIAN RENJA OPD TAHUN 2024	PRAKIRAAN CAPAIAN TARGET RENJA OPD TAHUN 2025	CAPAIAN KINERJA DAN KERANGKA PENDANAAN						KELOMPOK SASARAN	PRAKIRAAN MAJU RENCANA TAHUN 2027		PERANGKAT DAERAH PENANGGUNG JAWAB
							TARGET 2026	PAGU INDIKATIF (Rp)	LOKASI	SUMBER DANA	PRIORITAS			TARGET	PAGU INDIKATIF (Rp)	
											NASIONAL	DAERAH				
1	2	3	4	5	6	7	8	9	10	11	12	13	14	15	16	17
			Jumlah Paket Mebel yang Disediakan				1 Unit	2.331.300,00	Kab. Bondowoso, Tenggarang, Semua Kel/Desa	DANA ALOKASI UMUM (DAU)	Memperkuat reformasi politik, hukum dan birokrasi, serta memperkuat pencegahan dan pemberantasan korupsi, narkoba, judi, dan penyeludupan.	JATIM BERKAH-AMANAH Memperkuat Penyelenggaraan Tata Kelola Pemerintahan yang Baik, Bersih, Efektif, Berdaya Guna dan Partisipatif 4. Pembangunan Pemerintahan	ASN Kecamatan Tenggarang		3.000.000,00	KECAMATAN TENGGARANG
	7.01.01.2.07.0006	Pengadaan Peralatan dan Mesin Lainnya														
			Jumlah Unit Peralatan dan Mesin Lainnya yang Disediakan				3 Unit	5.101.800,00	Kab. Bondowoso, Tenggarang, Semua Kel/Desa	DANA ALOKASI UMUM (DAU)	Memperkuat reformasi politik, hukum dan birokrasi, serta memperkuat pencegahan dan pemberantasan korupsi, narkoba, judi, dan penyeludupan.	JATIM BERKAH-AMANAH Memperkuat Penyelenggaraan Tata Kelola Pemerintahan yang Baik, Bersih, Efektif, Berdaya Guna dan Partisipatif 4. Pembangunan Pemerintahan	ASN Kecamatan Tenggarang		20.000.000,00	KECAMATAN TENGGARANG
	7.01.01.2.07.0009	Pengadaan Gedung Kantor atau Bangunan Lainnya														
			Jumlah Unit Gedung Kantor atau Bangunan Lainnya yang Disediakan				1 Unit	8.000.000,00	Kab. Bondowoso, Tenggarang, Semua Kel/Desa	DANA ALOKASI UMUM (DAU)	Memperkuat reformasi politik, hukum dan birokrasi, serta memperkuat pencegahan dan pemberantasan korupsi, narkoba, judi, dan penyeludupan.	JATIM BERKAH-AMANAH Memperkuat Penyelenggaraan Tata Kelola Pemerintahan yang Baik, Bersih, Efektif, Berdaya Guna dan Partisipatif 4. Pembangunan Pemerintahan	ASN Kecamatan Tenggarang		8.000.000,00	KECAMATAN TENGGARANG

NO	KODE	URUSAN / BIDANG URUSAN / PROGRAM / OUTCOME / KEGIATAN / SUB KEGIATAN	INDIKATOR PROGRAM / KEGIATAN / SUB KEGIATAN	TARGET AKHIR PERIODE RENSTRA OPD	REALISASI CAPAIAN RENJA OPD TAHUN 2024	PRAKIRAAN CAPAIAN TARGET RENJA OPD TAHUN 2025	CAPAIAN KINERJA DAN KERANGKA PENDANAAN						KELOMPOK SASARAN	PRAKIRAAN MAJU RENCANA TAHUN 2027		PERANGKAT DAERAH PENANGGUNG JAWAB
							TARGET 2026	PAGU INDIKATIF (Rp)	LOKASI	SUMBER DANA	PRIORITAS			TARGET	PAGU INDIKATIF (Rp)	
											NASIONAL	DAERAH				
1	2	3	4	5	6	7	8	9	10	11	12	13	14	15	16	17
	7.01.01.2.08	Penyediaan Jasa Penunjang Urusan Pemerintahan Daerah	*Jumlah Jenis Jasa Pelayanan Perkantoran*	-			12 Laporan	111.021.200,00			Memperkuat reformasi politik, hukum dan birokrasi, serta memperkuat pencegahan dan pemberantasan korupsi, narkoba, judi, dan penyeludupan.	JATIM BERKAH-AMANAH Memperkuat Penyelenggaraan Tata Kelola Pemerintahan yang Baik, Bersih, Efektif, Berdaya Guna dan Partisipatif 4. Pembangunan Pemerintahan	ASN Kecamatan Tenggarang	-	111.360.000,00	KECAMATAN TENGGARANG
	7.01.01.2.08.0002	Penyediaan Jasa Komunikasi, Sumber Daya Air dan Listrik														
			Jumlah Laporan Penyediaan Jasa Komunikasi, Sumber Daya Air dan Listrik yang Disediakan				3 Laporan	13.621.200,00	Kab. Bondowoso, Tenggarang, Semua Kel/Desa	DANA ALOKASI UMUM (DAU)	Memperkuat reformasi politik, hukum dan birokrasi, serta memperkuat pencegahan dan pemberantasan korupsi, narkoba, judi, dan penyeludupan.	JATIM BERKAH-AMANAH Memperkuat Penyelenggaraan Tata Kelola Pemerintahan yang Baik, Bersih, Efektif, Berdaya Guna dan Partisipatif 4. Pembangunan Pemerintahan	ASN Kecamatan Tenggarang		14.760.000,00	KECAMATAN TENGGARANG
	7.01.01.2.08.0004	Penyediaan Jasa Pelayanan Umum Kantor														
			Jumlah Laporan Penyediaan Jasa Pelayanan Umum Kantor yang Disediakan				13 Laporan	97.400.000,00	Kab. Bondowoso, Tenggarang, Semua Kel/Desa	DANA ALOKASI UMUM (DAU)	Memperkuat reformasi politik, hukum dan birokrasi, serta memperkuat pencegahan dan pemberantasan korupsi, narkoba, judi, dan penyeludupan.	JATIM BERKAH-AMANAH Memperkuat Penyelenggaraan Tata Kelola Pemerintahan yang Baik, Bersih, Efektif, Berdaya Guna dan Partisipatif 4. Pembangunan Pemerintahan	ASN Kecamatan Tenggarang		96.600.000,00	KECAMATAN TENGGARANG

NO	KODE	URUSAN / BIDANG URUSAN / PROGRAM / OUTCOME / KEGIATAN / SUB KEGIATAN	INDIKATOR PROGRAM / KEGIATAN / SUB KEGIATAN	TARGET AKHIR PERIODE RENSTRA OPD	REALISASI CAPAIAN RENJA OPD TAHUN 2024	PRAKIRAAN CAPAIAN TARGET RENJA OPD TAHUN 2025	CAPAIAN KINERJA DAN KERANGKA PENDANAAN						KELOMPOK SASARAN	PRAKIRAAN MAJU RENCANA TAHUN 2027		PERANGKAT DAERAH PENANGGUNG JAWAB
							TARGET 2026	PAGU INDIKATIF (Rp)	LOKASI	SUMBER DANA	PRIORITAS			TARGET	PAGU INDIKATIF (Rp)	
											NASIONAL	DAERAH				
1	2	3	4	5	6	7	8	9	10	11	12	13	14	15	16	17
	7.01.01.2.09	Pemeliharaan Barang Milik Daerah Penunjang Urusan Pemerintahan Daerah	*Jumlah Jenis Barang Milik Daerah Yang Terpelihara*	-			5 Unit	12.558.000,00			Memperkuat reformasi politik, hukum dan birokrasi, serta memperkuat pencegahan dan pemberantasan korupsi, narkoba, judi, dan penyeludupan.	JATIM BERKAH-AMANAH Memperkuat Penyelenggaraan Tata Kelola Pemerintahan yang Baik, Bersih, Efektif, Berdaya Guna dan Partisipatif 4. Pembangunan Pemerintahan	ASN Kecamatan Tenggarang	-	35.000.000,00	KECAMATAN TENGGARANG
	7.01.01.2.09.0001	Penyediaan Jasa Pemeliharaan, Biaya Pemeliharaan, dan Pajak Kendaraan Perorangan Dinas atau Kendaraan Dinas Jabatan														
			Jumlah Kendaraan Perorangan Dinas atau Kendaraan Dinas Jabatan yang Dipelihara dan dibayarkan Pajaknya				4 Unit	9.750.000,00	Kab. Bondowoso, Tenggarang, Semua Kel/Desa	DANA ALOKASI UMUM (DAU)	Memperkuat reformasi politik, hukum dan birokrasi, serta memperkuat pencegahan dan pemberantasan korupsi, narkoba, judi, dan penyeludupan.	JATIM BERKAH-AMANAH Memperkuat Penyelenggaraan Tata Kelola Pemerintahan yang Baik, Bersih, Efektif, Berdaya Guna dan Partisipatif 4. Pembangunan Pemerintahan	ASN Kecamatan Tenggarang		15.000.000,00	KECAMATAN TENGGARANG
	7.01.01.2.09.0009	Pemeliharaan/Rehabilitasi Gedung Kantor dan Bangunan Lainnya														
			Jumlah Gedung Kantor dan Bangunan Lainnya yang Dipelihara/Direhabilitasi				1 Unit	2.808.000,00	Kab. Bondowoso, Tenggarang, Semua Kel/Desa	DANA ALOKASI UMUM (DAU)	Memperkuat reformasi politik, hukum dan birokrasi, serta memperkuat pencegahan dan pemberantasan korupsi, narkoba, judi, dan penyeludupan.	JATIM BERKAH-AMANAH Memperkuat Penyelenggaraan Tata Kelola Pemerintahan yang Baik, Bersih, Efektif, Berdaya Guna dan Partisipatif 4. Pembangunan Pemerintahan	ASN Kecamatan Tenggarang		20.000.000,00	KECAMATAN TENGGARANG
2.	**7.01.02**	**PROGRAM PENYELENGGARAAN PEMERINTAHAN DAN PELAYANAN PUBLIK**	***Persentase Sinergitas Penyelenggaraan Pemerintahan Tingkat Kecamatan yang Efektif***	**-**			**100 Persen**	**20.111.300,00**						**-**	**15.000.000,00**	

NO	KODE	URUSAN / BIDANG URUSAN / PROGRAM / OUTCOME / KEGIATAN / SUB KEGIATAN	INDIKATOR PROGRAM / KEGIATAN / SUB KEGIATAN	TARGET AKHIR PERIODE RENSTRA OPD	REALISASI CAPAIAN RENJA OPD TAHUN 2024	PRAKIRAAN CAPAIAN TARGET RENJA OPD TAHUN 2025	CAPAIAN KINERJA DAN KERANGKA PENDANAAN						KELOMPOK SASARAN	PRAKIRAAN MAJU RENCANA TAHUN 2027		PERANGKAT DAERAH PENANGGUNG JAWAB
							TARGET 2026	PAGU INDIKATIF (Rp)	LOKASI	SUMBER DANA	PRIORITAS			TARGET	PAGU INDIKATIF (Rp)	
											NASIONAL	DAERAH				
1	2	3	4	5	6	7	8	9	10	11	12	13	14	15	16	17
	7.01.02.2.01	Koordinasi Penyelenggaraan Kegiatan Pemerintahan di Tingkat Kecamatan	*Jumlah Koordinasi Dengan Perangkat Daerah dan Instansi Vertikal*	-			12 Kali	10.118.000,00			Memperkuat reformasi politik, hukum dan birokrasi, serta memperkuat pencegahan dan pemberantasan korupsi, narkoba, judi, dan penyeludupan.	JATIM BERKAH-AMANAH Memperkuat Penyelenggaraan Tata Kelola Pemerintahan yang Baik, Bersih, Efektif, Berdaya Guna dan Partisipatif 4. Pembangunan Pemerintahan	ASN dan Masyarakat Kecamatan Tenggarang	-	10.000.000,00	KECAMATAN TENGGARANG
	7.01.02.2.01.0001	Koordinasi/Sinergi Perencanaan dan Pelaksanaan Kegiatan Pemerintahan dengan Perangkat Daerah dan Instansi Vertikal Terkait														
			Jumlah Laporan Koordinasi/Sinergi Perencanaan dan Pelaksanaan Kegiatan Pemerintahan dengan Perangkat Daerah dan Instansi Vertikal Terkait				4 Laporan	5.806.000,00	Kab. Bondowoso, Tenggarang, Semua Kel/Desa	DANA ALOKASI UMUM (DAU)	Memperkuat reformasi politik, hukum dan birokrasi, serta memperkuat pencegahan dan pemberantasan korupsi, narkoba, judi, dan penyeludupan.	JATIM BERKAH-AMANAH Memperkuat Penyelenggaraan Tata Kelola Pemerintahan yang Baik, Bersih, Efektif, Berdaya Guna dan Partisipatif 4. Pembangunan Pemerintahan	ASN dan Masyarakat Kecamatan Tenggarang		5.000.000,00	KECAMATAN TENGGARANG
	7.01.02.2.01.0002	Peningkatan Efektifitas Kegiatan Pemerintahan di Tingkat Kecamatan														
			Jumlah Dokumen Peningkatan Efektifitas Kegiatan Pemerintahan di Tingkat Kecamatan				4 Dokumen	4.312.000,00	Kab. Bondowoso, Tenggarang, Semua Kel/Desa	DANA ALOKASI UMUM (DAU)	Memperkuat reformasi politik, hukum dan birokrasi, serta memperkuat pencegahan dan pemberantasan korupsi, narkoba, judi, dan penyeludupan.	JATIM BERKAH-AMANAH Memperkuat Penyelenggaraan Tata Kelola Pemerintahan yang Baik, Bersih, Efektif, Berdaya Guna dan Partisipatif 4. Pembangunan Pemerintahan	ASN dan Masyarakat Kecamatan Tenggarang		5.000.000,00	KECAMATAN TENGGARANG

NO	KODE	URUSAN / BIDANG URUSAN / PROGRAM / OUTCOME / KEGIATAN / SUB KEGIATAN	INDIKATOR PROGRAM / KEGIATAN / SUB KEGIATAN	TARGET AKHIR PERIODE RENSTRA OPD	REALISASI CAPAIAN RENJA OPD TAHUN 2024	PRAKIRAAN CAPAIAN TARGET RENJA OPD TAHUN 2025	CAPAIAN KINERJA DAN KERANGKA PENDANAAN						KELOMPOK SASARAN	PRAKIRAAN MAJU RENCANA TAHUN 2027		PERANGKAT DAERAH PENANGGUNG JAWAB
							TARGET 2026	PAGU INDIKATIF (Rp)	LOKASI	SUMBER DANA	PRIORITAS			TARGET	PAGU INDIKATIF (Rp)	
											NASIONAL	DAERAH				
1	2	3	4	5	6	7	8	9	10	11	12	13	14	15	16	17
	7.01.02.2.04	Pelaksanaan Urusan Pemerintahan yang Dilimpahkan kepada Camat	*Jumlah Pelayanan yang Diselesaikan*	-			24 Dokumen	9.993.300,00			Memperkuat reformasi politik, hukum dan birokrasi, serta memperkuat pencegahan dan pemberantasan korupsi, narkoba, judi, dan penyeludupan.	JATIM BERKAH-AMANAH Memperkuat Penyelenggaraan Tata Kelola Pemerintahan yang Baik, Bersih, Efektif, Berdaya Guna dan Partisipatif 4. Pembangunan Pemerintahan	ASN dan Masyarakat Kecamatan Tenggarang	-	5.000.000,00	KECAMATAN TENGGARANG
	7.01.02.2.04.0001	Pelaksanaan Urusan Pemerintahan yang Terkait dengan Pelayanan Perizinan Non Usaha														
			Jumlah Dokumen Non Perizinan Usaha yang Dilaksanakan				8 Dokumen	4.551.900,00	Kab. Bondowoso, Tenggarang, Semua Kel/Desa	DANA ALOKASI UMUM (DAU)	Memperkuat reformasi politik, hukum dan birokrasi, serta memperkuat pencegahan dan pemberantasan korupsi, narkoba, judi, dan penyeludupan.	JATIM BERKAH-AMANAH Memperkuat Penyelenggaraan Tata Kelola Pemerintahan yang Baik, Bersih, Efektif, Berdaya Guna dan Partisipatif 4. Pembangunan Pemerintahan	ASN dan Masyarakat Kecamatan Tenggarang		2.000.000,00	KECAMATAN TENGGARANG
	7.01.02.2.04.0002	Pelaksanaan Urusan Pemerintahan yang terkait dengan Nonperizinan														
			Jumlah Laporan Pelaksanaan Nonperizinan pada Urusan Pemerintahan				8 Laporan	3.500.000,00	Kab. Bondowoso, Tenggarang, Semua Kel/Desa	DANA ALOKASI UMUM (DAU)	Memperkuat reformasi politik, hukum dan birokrasi, serta memperkuat pencegahan dan pemberantasan korupsi, narkoba, judi, dan penyeludupan.	JATIM BERKAH-AMANAH Memperkuat Penyelenggaraan Tata Kelola Pemerintahan yang Baik, Bersih, Efektif, Berdaya Guna dan Partisipatif 4. Pembangunan Pemerintahan	ASN dan Masyarakat Kecamatan Tenggarang		1.500.000,00	KECAMATAN TENGGARANG
	7.01.02.2.04.0003	Pelaksanaan Urusan Pemerintahan yang Terkait dengan Kewenangan Lain yang Dilimpahkan														

NO	KODE	URUSAN / BIDANG URUSAN / PROGRAM / OUTCOME / KEGIATAN / SUB KEGIATAN	INDIKATOR PROGRAM / KEGIATAN / SUB KEGIATAN	TARGET AKHIR PERIODE RENSTRA OPD	REALISASI CAPAIAN RENJA OPD TAHUN 2024	PRAKIRAAN CAPAIAN TARGET RENJA OPD TAHUN 2025	CAPAIAN KINERJA DAN KERANGKA PENDANAAN						KELOMPOK SASARAN	PRAKIRAAN MAJU RENCANA TAHUN 2027		PERANGKAT DAERAH PENANGGUNG JAWAB
							TARGET 2026	PAGU INDIKATIF (Rp)	LOKASI	SUMBER DANA	PRIORITAS			TARGET	PAGU INDIKATIF (Rp)	
											NASIONAL	DAERAH				
1	2	3	4	5	6	7	8	9	10	11	12	13	14	15	16	17
			Jumlah Laporan Pelaksanaan Kewenangan Lain yang Dilimpahkan				8 Laporan	1.941.400,00	Kab. Bondowoso, Tenggarang, Semua Kel/Desa	DANA ALOKASI UMUM (DAU)	Memperkuat reformasi politik, hukum dan birokrasi, serta memperkuat pencegahan dan pemberantasan korupsi, narkoba, judi, dan penyeludupan.	JATIM BERKAH-AMANAH Memperkuat Penyelenggaraan Tata Kelola Pemerintahan yang Baik, Bersih, Efektif, Berdaya Guna dan Partisipatif 4. Pembangunan Pemerintahan	ASN dan Masyarakat Kecamatan Tenggarang		1.500.000,00	KECAMATAN TENGGARANG
3.	**7.01.03**	**PROGRAM PEMBERDAYAAN MASYARAKAT DESA DAN KELURAHAN**	***Persentase Lembaga desa/ Kelurahan yang di Bina (LPMD/LPMK,TKPK Kecamatan, Forum Komunikasi Sehat, PKK,dan Karang Taruna)***	**-**			**100 Persen**	**39.412.300,00**						**-**	**95.000.000,00**	
	7.01.03.2.01	Koordinasi Kegiatan Pemberdayaan Desa	*Jumlah Pembinaan Lembaga Desa/ Kelurahan*	-			45 Lembaga	28.337.300,00			Memperkuat reformasi politik, hukum dan birokrasi, serta memperkuat pencegahan dan pemberantasan korupsi, narkoba, judi, dan penyeludupan.	JATIM BERKAH-AMANAH Memperkuat Penyelenggaraan Tata Kelola Pemerintahan yang Baik, Bersih, Efektif, Berdaya Guna dan Partisipatif 4. Pembangunan Pemerintahan	Masyarakat Kecamatan Tenggarang	-	75.000.000,00	KECAMATAN TENGGARANG
	7.01.03.2.01.0001	Peningkatan Partisipasi Masyarakat dalam Forum Musyawarah Perencanaan Pembangunan di Desa														
			Jumlah Lembaga Kemasyarakatan yang Berpartisipasi dalam Forum Musyawarah Perencanaan Pembangunan di Desa				40 Lembaga Kemasyarakatan	7.718.200,00	Kab. Bondowoso, Tenggarang, Semua Kel/Desa	DANA ALOKASI UMUM (DAU)	Memperkuat reformasi politik, hukum dan birokrasi, serta memperkuat pencegahan dan pemberantasan korupsi, narkoba, judi, dan penyeludupan.	JATIM BERKAH-AMANAH Memperkuat Penyelenggaraan Tata Kelola Pemerintahan yang Baik, Bersih, Efektif, Berdaya Guna dan Partisipatif 4. Pembangunan Pemerintahan	Masyarakat Kecamatan Tenggarang		15.000.000,00	KECAMATAN TENGGARANG
	7.01.03.2.01.0002	Sinkronisasi Program Kerja dan Kegiatan Pemberdayaan Masyarakat yang Dilakukan oleh Pemerintah dan Swasta di Wilayah Kerja Kecamatan														

NO	KODE	URUSAN / BIDANG URUSAN / PROGRAM / OUTCOME / KEGIATAN / SUB KEGIATAN	INDIKATOR PROGRAM / KEGIATAN / SUB KEGIATAN	TARGET AKHIR PERIODE RENSTRA OPD	REALISASI CAPAIAN RENJA OPD TAHUN 2024	PRAKIRAAN CAPAIAN TARGET RENJA OPD TAHUN 2025	CAPAIAN KINERJA DAN KERANGKA PENDANAAN						KELOMPOK SASARAN	PRAKIRAAN MAJU RENCANA TAHUN 2027		PERANGKAT DAERAH PENANGGUNG JAWAB
							TARGET 2026	PAGU INDIKATIF (Rp)	LOKASI	SUMBER DANA	PRIORITAS			TARGET	PAGU INDIKATIF (Rp)	
											NASIONAL	DAERAH				
1	2	3	4	5	6	7	8	9	10	11	12	13	14	15	16	17
			Jumlah Dokumen Sinkronisasi Program Kerja dan Kegiatan Pemberdayaan Masyarakat yang Dilakukan oleh Pemerintah dan Swasta di Wilayah Kerja Kecamatan				4 Dokumen	6.685.600,00	Kab. Bondowoso, Tenggarang, Semua Kel/Desa	DANA ALOKASI UMUM (DAU)	Memperkuat reformasi politik, hukum dan birokrasi, serta memperkuat pencegahan dan pemberantasan korupsi, narkoba, judi, dan penyeludupan.	JATIM BERKAH-AMANAH Memperkuat Penyelenggaraan Tata Kelola Pemerintahan yang Baik, Bersih, Efektif, Berdaya Guna dan Partisipatif 4. Pembangunan Pemerintahan	Masyarakat Kecamatan Tenggarang		20.000.000,00	KECAMATAN TENGGARANG
	7.01.03.2.01.0003	Peningkatan Efektifitas Kegiatan Pemberdayaan Masyarakat di Wilayah Kecamatan														
			Jumlah Laporan Peningkatan Efektivitas Kegiatan Pemberdayaan Masyarakat di Wilayah Kecamatan				20 Laporan	13.933.500,00	Kab. Bondowoso, Tenggarang, Semua Kel/Desa	DANA ALOKASI UMUM (DAU)	Memperkuat reformasi politik, hukum dan birokrasi, serta memperkuat pencegahan dan pemberantasan korupsi, narkoba, judi, dan penyeludupan.	JATIM BERKAH-AMANAH Memperkuat Penyelenggaraan Tata Kelola Pemerintahan yang Baik, Bersih, Efektif, Berdaya Guna dan Partisipatif 4. Pembangunan Pemerintahan	Masyarakat Kecamatan Tenggarang		40.000.000,00	KECAMATAN TENGGARANG
	7.01.03.2.06	Pemberdayaan dan Kesejahteraan Keluarga Tingkat Kecamatan dan Kelurahan	*Jumlah Pembinaan Kelompok Kerja PKK*	-			400 Keluarga	11.075.000,00			Memperkuat reformasi politik, hukum dan birokrasi, serta memperkuat pencegahan dan pemberantasan korupsi, narkoba, judi, dan penyeludupan.	JATIM BERKAH-AMANAH Memperkuat Penyelenggaraan Tata Kelola Pemerintahan yang Baik, Bersih, Efektif, Berdaya Guna dan Partisipatif 4. Pembangunan Pemerintahan	Masyarakat Kecamatan Tenggarang	-	20.000.000,00	KECAMATAN TENGGARANG
	7.01.03.2.06.0001	Pembentukan dan Penumbuhan Karakter Keluarga Melalui Peningkatan Kesadaran Masyarakat akan Pentingnya Penghayatan dan Pengamalan Pancasila dalam Semua Aspek Kehidupan Bermasyarakat, Berbangsa, dan Bernegara														

NO	KODE	URUSAN / BIDANG URUSAN / PROGRAM / OUTCOME / KEGIATAN / SUB KEGIATAN	INDIKATOR PROGRAM / KEGIATAN / SUB KEGIATAN	TARGET AKHIR PERIODE RENSTRA OPD	REALISASI CAPAIAN RENJA OPD TAHUN 2024	PRAKIRAAN CAPAIAN TARGET RENJA OPD TAHUN 2025	CAPAIAN KINERJA DAN KERANGKA PENDANAAN						KELOMPOK SASARAN	PRAKIRAAN MAJU RENCANA TAHUN 2027		PERANGKAT DAERAH PENANGGUNG JAWAB
							TARGET 2026	PAGU INDIKATIF (Rp)	LOKASI	SUMBER DANA	PRIORITAS			TARGET	PAGU INDIKATIF (Rp)	
											NASIONAL	DAERAH				
1	2	3	4	5	6	7	8	9	10	11	12	13	14	15	16	17
			Jumlah Keluarga yang Mengikuti Pembentukan dan Penumbuhan Karakter Keluarga Melalui Peningkatan Kesadaran Masyarakat akan Pentingnya Penghayatan dan Pengamalan Pancasila dalam Semua Aspek Kehidupan Bermasyarakat, Berbangsa, dan Bernegara				50 Keluarga	3.000.000,00	Kab. Bondowoso, Tenggarang, Semua Kel/Desa	DANA ALOKASI UMUM (DAU)	Memperkuat reformasi politik, hukum dan birokrasi, serta memperkuat pencegahan dan pemberantasan korupsi, narkoba, judi, dan penyeludupan.	JATIM BERKAH-AMANAH Memperkuat Penyelenggaraan Tata Kelola Pemerintahan yang Baik, Bersih, Efektif, Berdaya Guna dan Partisipatif 4. Pembangunan Pemerintahan	Masyarakat Kecamatan Tenggarang		3.000.000,00	KECAMATAN TENGGARANG
	7.01.03.2.06.0003	Peningkatan Ketahanan Pangan Keluarga														
			Jumlah Keluarga yang Mengikuti Peningkatan Ketahanan Pangan Keluarga				100 Keluarga	3.300.000,00	Kab. Bondowoso, Tenggarang, Semua Kel/Desa	DANA ALOKASI UMUM (DAU)	Memperkuat reformasi politik, hukum dan birokrasi, serta memperkuat pencegahan dan pemberantasan korupsi, narkoba, judi, dan penyeludupan.	JATIM BERKAH-AMANAH Memperkuat Penyelenggaraan Tata Kelola Pemerintahan yang Baik, Bersih, Efektif, Berdaya Guna dan Partisipatif 4. Pembangunan Pemerintahan	Masyarakat Kecamatan Tenggarang		8.000.000,00	KECAMATAN TENGGARANG
	7.01.03.2.06.0006	Peningkatan Kesadaran Keluarga dalam Peningkatan Pendidikan dan Keterampilan untuk Mewujudkan Sumber Daya Manusia yang Berkualitas dan Berdaya Saing														
			Jumlah Keluarga yang Mengikuti Peningkatan Kesadaran Keluarga dalam Peningkatan Pendidikan dan Keterampilan untuk Mewujudkan Sumber Daya Manusia yang Berkualitas dan Berdaya Saing				100 Keluarga	2.425.000,00	Kab. Bondowoso, Tenggarang, Semua Kel/Desa	DANA ALOKASI UMUM (DAU)	Memperkuat reformasi politik, hukum dan birokrasi, serta memperkuat pencegahan dan pemberantasan korupsi, narkoba, judi, dan penyeludupan.	JATIM BERKAH-AMANAH Memperkuat Penyelenggaraan Tata Kelola Pemerintahan yang Baik, Bersih, Efektif, Berdaya Guna dan Partisipatif 4. Pembangunan Pemerintahan	Masyarakat Kecamatan Tenggarang		2.000.000,00	KECAMATAN TENGGARANG
	7.01.03.2.06.0007	Penumbuhan Kesadaran Keluarga dalam Peningkatan Derajat Kesehatan Keluarga dan Lingkungan dengan Menerapkan Perilaku Hidup Bersih dan Sehat														

NO	KODE	URUSAN / BIDANG URUSAN / PROGRAM / OUTCOME / KEGIATAN / SUB KEGIATAN	INDIKATOR PROGRAM / KEGIATAN / SUB KEGIATAN	TARGET AKHIR PERIODE RENSTRA OPD	REALISASI CAPAIAN RENJA OPD TAHUN 2024	PRAKIRAAN CAPAIAN TARGET RENJA OPD TAHUN 2025	CAPAIAN KINERJA DAN KERANGKA PENDANAAN						KELOMPOK SASARAN	PRAKIRAAN MAJU RENCANA TAHUN 2027		PERANGKAT DAERAH PENANGGUNG JAWAB
							TARGET 2026	PAGU INDIKATIF (Rp)	LOKASI	SUMBER DANA	PRIORITAS			TARGET	PAGU INDIKATIF (Rp)	
											NASIONAL	DAERAH				
1	2	3	4	5	6	7	8	9	10	11	12	13	14	15	16	17
			Jumlah Keluarga yang Mengikuti Penumbuhan Kesadaran Keluarga dalam Peningkatan Derajat Kesehatan Keluarga dan Lingkungan Dengan Menerapkan Perilaku Hidup Bersih dan Sehat				150 Keluarga	2.350.000,00	Kab. Bondowoso, Tenggarang, Semua Kel/Desa	DANA ALOKASI UMUM (DAU)	Memperkuat reformasi politik, hukum dan birokrasi, serta memperkuat pencegahan dan pemberantasan korupsi, narkoba, judi, dan penyeludupan.	JATIM BERKAH-AMANAH Memperkuat Penyelenggaraan Tata Kelola Pemerintahan yang Baik, Bersih, Efektif, Berdaya Guna dan Partisipatif 4. Pembangunan Pemerintahan	Masyarakat Kecamatan Tenggarang		7.000.000,00	KECAMATAN TENGGARANG
4.	**7.01.04**	**PROGRAM KOORDINASI KETENTRAMAN DAN KETERTIBAN UMUM**	***Persentase Kejadian Keamanan dan Ketertiban Umum yang Ditangani***	**-**			**100 Persen**	**34.730.600,00**						**-**	**35.000.000,00**	
	7.01.04.2.01	Koordinasi Upaya Penyelenggaraan Ketenteraman dan Ketertiban Umum	*Jumlah Laporan Kejadian Gangguan Ketentraman/ Ketertiban dalam Masyarakat*	-			5 kejadian	23.217.800,00			Memperkuat reformasi politik, hukum dan birokrasi, serta memperkuat pencegahan dan pemberantasan korupsi, narkoba, judi, dan penyeludupan.	JATIM BERKAH-AMANAH Memperkuat Penyelenggaraan Tata Kelola Pemerintahan yang Baik, Bersih, Efektif, Berdaya Guna dan Partisipatif 4. Pembangunan Pemerintahan	Masyarakat Kecamatan Tenggarang	-	30.000.000,00	KECAMATAN TENGGARANG
	7.01.04.2.01.0001	Sinergitas dengan Kepolisian Negara Republik Indonesia, Tentara Nasional Indonesia dan Instansi Vertikal di Wilayah Kecamatan														
			Jumlah Laporan Hasil Sinergitas dengan Kepolisian Negara Republik Indonesia, Tentara Nasional Indonesia dan Instansi Vertikal di Wilayah Kecamatan				12 Laporan	11.362.100,00	Kab. Bondowoso, Tenggarang, Semua Kel/Desa	DANA ALOKASI UMUM (DAU)	Memperkuat reformasi politik, hukum dan birokrasi, serta memperkuat pencegahan dan pemberantasan korupsi, narkoba, judi, dan penyeludupan.	JATIM BERKAH-AMANAH Memperkuat Penyelenggaraan Tata Kelola Pemerintahan yang Baik, Bersih, Efektif, Berdaya Guna dan Partisipatif 4. Pembangunan Pemerintahan	Masyarakat Kecamatan Tenggarang		15.000.000,00	KECAMATAN TENGGARANG
	7.01.04.2.01.0002	Harmonisasi Hubungan dengan Tokoh Agama dan Tokoh Masyarakat														

NO	KODE	URUSAN / BIDANG URUSAN / PROGRAM / OUTCOME / KEGIATAN / SUB KEGIATAN	INDIKATOR PROGRAM / KEGIATAN / SUB KEGIATAN	TARGET AKHIR PERIODE RENSTRA OPD	REALISASI CAPAIAN RENJA OPD TAHUN 2024	PRAKIRAAN CAPAIAN TARGET RENJA OPD TAHUN 2025	CAPAIAN KINERJA DAN KERANGKA PENDANAAN						KELOMPOK SASARAN	PRAKIRAAN MAJU RENCANA TAHUN 2027		PERANGKAT DAERAH PENANGGUNG JAWAB
							TARGET 2026	PAGU INDIKATIF (Rp)	LOKASI	SUMBER DANA	PRIORITAS			TARGET	PAGU INDIKATIF (Rp)	
											NASIONAL	DAERAH				
1	2	3	4	5	6	7	8	9	10	11	12	13	14	15	16	17
			Jumlah Laporan Pelaksanaan Harmonisasi Hubungan dengan Tokoh Agama dan Tokoh Masyarakat				7 Laporan	11.855.700,00	Kab. Bondowoso, Tenggarang, Semua Kel/Desa	DANA ALOKASI UMUM (DAU)	Memperkuat reformasi politik, hukum dan birokrasi, serta memperkuat pencegahan dan pemberantasan korupsi, narkoba, judi, dan penyeludupan.	JATIM BERKAH-AMANAH Memperkuat Penyelenggaraan Tata Kelola Pemerintahan yang Baik, Bersih, Efektif, Berdaya Guna dan Partisipatif 4. Pembangunan Pemerintahan	Masyarakat Kecamatan Tenggarang		15.000.000,00	KECAMATAN TENGGARANG
	7.01.04.2.02	Koordinasi Penerapan dan Penegakan Peraturan Daerah dan Peraturan Kepala Daerah	*Jumlah Dokumen Koordinasi Pelaksanaan Penerapan dan Penegakan Peraturan Daerah dan Peraturan Kepala Daerah*	-			12 Dokumen	11.512.800,00			Memperkuat reformasi politik, hukum dan birokrasi, serta memperkuat pencegahan dan pemberantasan korupsi, narkoba, judi, dan penyeludupan.	JATIM BERKAH-AMANAH Memperkuat Penyelenggaraan Tata Kelola Pemerintahan yang Baik, Bersih, Efektif, Berdaya Guna dan Partisipatif 4. Pembangunan Pemerintahan	Masyarakat Kecamatan Tenggarang	-	5.000.000,00	KECAMATAN TENGGARANG
	7.01.04.2.02.0001	Koordinasi/Sinergi dengan Perangkat Daerah yang Tugas dan Fungsinya di Bidang Penegakan Peraturan Perundang-Undangan dan/atau Kepolisian Negara Republik Indonesia														
			Jumlah Laporan Koordinasi/Sinergi dengan Perangkat Daerah yang Tugas dan Fungsinya di Bidang Penegakan Peraturan Perundang-Undangan dan/atau Kepolisian Negara Republik Indonesia				12 Laporan	11.512.800,00	Kab. Bondowoso, Tenggarang, Semua Kel/Desa	DANA ALOKASI UMUM (DAU)	Memperkuat reformasi politik, hukum dan birokrasi, serta memperkuat pencegahan dan pemberantasan korupsi, narkoba, judi, dan penyeludupan.	JATIM BERKAH-AMANAH Memperkuat Penyelenggaraan Tata Kelola Pemerintahan yang Baik, Bersih, Efektif, Berdaya Guna dan Partisipatif 4. Pembangunan Pemerintahan	Masyarakat Kecamatan Tenggarang		5.000.000,00	KECAMATAN TENGGARANG
5.	**7.01.05**	**PROGRAM PENYELENGGARAAN URUSAN PEMERINTAHAN UMUM**	***Persentase Pembinaan Penyelenggaraan Urusan Pemerintahan Umum***	**-**			**100 Persen**	**35.000.000,00**						**-**	**35.000.000,00**	

NO	KODE	URUSAN / BIDANG URUSAN / PROGRAM / OUTCOME / KEGIATAN / SUB KEGIATAN	INDIKATOR PROGRAM / KEGIATAN / SUB KEGIATAN	TARGET AKHIR PERIODE RENSTRA OPD	REALISASI CAPAIAN RENJA OPD TAHUN 2024	PRAKIRAAN CAPAIAN TARGET RENJA OPD TAHUN 2025	CAPAIAN KINERJA DAN KERANGKA PENDANAAN						KELOMPOK SASARAN	PRAKIRAAN MAJU RENCANA TAHUN 2027		PERANGKAT DAERAH PENANGGUNG JAWAB
							TARGET 2026	PAGU INDIKATIF (Rp)	LOKASI	SUMBER DANA	PRIORITAS			TARGET	PAGU INDIKATIF (Rp)	
											NASIONAL	DAERAH				
1	2	3	4	5	6	7	8	9	10	11	12	13	14	15	16	17
	7.01.05.2.01	Penyelenggaraan Urusan Pemerintahan Umum Sesuai Penugasan Kepala Daerah	*Jumlah Koordinasi Penyelenggaraan Pemerintahan Tingkat Kecamatan* *Jumlah Pembinaan Penyelenggaraan Urusan Pemerintahan Umum Sesuai Penugasan Kepala Daerah yang Dilaksanakan*	-			6 Kali 6 Kali	35.000.000,00			Memperkuat reformasi politik, hukum dan birokrasi, serta memperkuat pencegahan dan pemberantasan korupsi, narkoba, judi, dan penyeludupan.	JATIM BERKAH-AMANAH Memperkuat Penyelenggaraan Tata Kelola Pemerintahan yang Baik, Bersih, Efektif, Berdaya Guna dan Partisipatif 4. Pembangunan Pemerintahan	Masyarakat Kecamatan Tenggarang	-	35.000.000,00	KECAMATAN TENGGARANG
	7.01.05.2.01.0001	Pembinaan Wawasan Kebangsaan dan Ketahanan Nasional dalam rangka Memantapkan Pengamalan Pancasila, Pelaksanaan Undang-Undang Dasar Negara Republik Indonesia Tahun 1945, Pelestarian Bhinneka Tunggal Ika serta Pemertahanan dan Pemeliharaan Keutuhan Negara Kesatuan Republik Indonesia														
			Jumlah Orang yang Mengikuti Pembinaan Wawasan Kebangsaan dan Ketahanan Nasional dalam rangka Memantapkan Pengamalan Pancasila, Pelaksanaan Undang-Undang Dasar Negara Republik Indonesia Tahun 1945, Pelestarian Bhinneka Tunggal Ika serta Pemertahanan dan Pemeliharaan Keutuhan Negara Kesatuan Republik Indonesia				220 Orang	20.000.000,00	Kab. Bondowoso, Tenggarang, Semua Kel/Desa	DANA ALOKASI UMUM (DAU)	Memperkuat reformasi politik, hukum dan birokrasi, serta memperkuat pencegahan dan pemberantasan korupsi, narkoba, judi, dan penyeludupan.	JATIM BERKAH-AMANAH Memperkuat Penyelenggaraan Tata Kelola Pemerintahan yang Baik, Bersih, Efektif, Berdaya Guna dan Partisipatif 4. Pembangunan Pemerintahan	Masyarakat Kecamatan Tenggarang		20.000.000,00	KECAMATAN TENGGARANG
	7.01.05.2.01.0008	Pelaksanaan Tugas Forum Koordinasi Pimpinan di Kecamatan														
			Jumlah Dokumen Tugas Forum Koordinasi Pimpinan di Kecamatan				36 Dokumen	15.000.000,00	Kab. Bondowoso, Tenggarang, Semua Kel/Desa	DANA ALOKASI UMUM (DAU)	Memperkuat reformasi politik, hukum dan birokrasi, serta memperkuat pencegahan dan pemberantasan korupsi, narkoba, judi, dan penyeludupan.	JATIM BERKAH-AMANAH Memperkuat Penyelenggaraan Tata Kelola Pemerintahan yang Baik, Bersih, Efektif, Berdaya Guna dan Partisipatif 4. Pembangunan Pemerintahan	Masyarakat Kecamatan Tenggarang		15.000.000,00	KECAMATAN TENGGARANG
6.	**7.01.06**	**PROGRAM PEMBINAAN DAN PENGAWASAN PEMERINTAHAN DESA**	***Persentase Desa yang Tertib Administrasi***	**-**			**100 Persen**	**26.312.300,00**						**-**	**48.000.000,00**	

NO	KODE	URUSAN / BIDANG URUSAN / PROGRAM / OUTCOME / KEGIATAN / SUB KEGIATAN	INDIKATOR PROGRAM / KEGIATAN / SUB KEGIATAN	TARGET AKHIR PERIODE RENSTRA OPD	REALISASI CAPAIAN RENJA OPD TAHUN 2024	PRAKIRAAN CAPAIAN TARGET RENJA OPD TAHUN 2025	CAPAIAN KINERJA DAN KERANGKA PENDANAAN						KELOMPOK SASARAN	PRAKIRAAN MAJU RENCANA TAHUN 2027		PERANGKAT DAERAH PENANGGUNG JAWAB
							TARGET 2026	PAGU INDIKATIF (Rp)	LOKASI	SUMBER DANA	PRIORITAS			TARGET	PAGU INDIKATIF (Rp)	
											NASIONAL	DAERAH				
1	2	3	4	5	6	7	8	9	10	11	12	13	14	15	16	17
	7.01.06.2.01	Fasilitasi, Rekomendasi dan Koordinasi Pembinaan dan Pengawasan Pemerintahan Desa	*Jumlah Dokumen Pembinaan dan Pengawasan Pemerintahan Desa*	-			12 Dokumen	26.312.300,00			Memperkuat reformasi politik, hukum dan birokrasi, serta memperkuat pencegahan dan pemberantasan korupsi, narkoba, judi, dan penyeludupan.	JATIM BERKAH-AMANAH Memperkuat Penyelenggaraan Tata Kelola Pemerintahan yang Baik, Bersih, Efektif, Berdaya Guna dan Partisipatif 4. Pembangunan Pemerintahan	Masyarakat Kecamatan Tenggarang	-	48.000.000,00	KECAMATAN TENGGARANG
	7.01.06.2.01.0002	Fasilitasi Administrasi Tata Pemerintahan Desa														
			Jumlah Dokumen yang Difasilitasi dalam rangka Administrasi Tata Pemerintahan Desa				6 Dokumen	6.839.000,00	Kab. Bondowoso, Tenggarang, Semua Kel/Desa	DANA ALOKASI UMUM (DAU)	Memperkuat reformasi politik, hukum dan birokrasi, serta memperkuat pencegahan dan pemberantasan korupsi, narkoba, judi, dan penyeludupan.	JATIM BERKAH-AMANAH Memperkuat Penyelenggaraan Tata Kelola Pemerintahan yang Baik, Bersih, Efektif, Berdaya Guna dan Partisipatif 4. Pembangunan Pemerintahan	Masyarakat Kecamatan Tenggarang		5.000.000,00	KECAMATAN TENGGARANG
	7.01.06.2.01.0003	Fasilitasi Pengelolaan Keuangan Desa dan Pendayagunaan Aset Desa														
			Jumlah Dokumen yang Difasilitasi dalam rangka Pengelolaan Keuangan Desa dan Pendayagunaan Aset Desa				6 Dokumen	9.885.300,00	Kab. Bondowoso, Tenggarang, Semua Kel/Desa	DANA ALOKASI UMUM (DAU)	Memperkuat reformasi politik, hukum dan birokrasi, serta memperkuat pencegahan dan pemberantasan korupsi, narkoba, judi, dan penyeludupan.	JATIM BERKAH-AMANAH Memperkuat Penyelenggaraan Tata Kelola Pemerintahan yang Baik, Bersih, Efektif, Berdaya Guna dan Partisipatif 4. Pembangunan Pemerintahan	Masyarakat Kecamatan Tenggarang		5.000.000,00	KECAMATAN TENGGARANG
	7.01.06.2.01.0017	Koordinasi Pendampingan Desa di Wilayahnya														

NO	KODE	URUSAN / BIDANG URUSAN / PROGRAM / OUTCOME / KEGIATAN / SUB KEGIATAN	INDIKATOR PROGRAM / KEGIATAN / SUB KEGIATAN	TARGET AKHIR PERIODE RENSTRA OPD	REALISASI CAPAIAN RENJA OPD TAHUN 2024	PRAKIRAAN CAPAIAN TARGET RENJA OPD TAHUN 2025	CAPAIAN KINERJA DAN KERANGKA PENDANAAN						KELOMPOK SASARAN	PRAKIRAAN MAJU RENCANA TAHUN 2027		PERANGKAT DAERAH PENANGGUNG JAWAB
							TARGET 2026	PAGU INDIKATIF (Rp)	LOKASI	SUMBER DANA	PRIORITAS			TARGET	PAGU INDIKATIF (Rp)	
											NASIONAL	DAERAH				
1	2	3	4	5	6	7	8	9	10	11	12	13	14	15	16	17
			Jumlah Laporan Hasil Koordinasi Pendampingan Desa di Wilayahnya				6 Laporan	9.588.000,00	Kab. Bondowoso, Tenggarang, Semua Kel/Desa	DANA ALOKASI UMUM (DAU)	Memperkuat reformasi politik, hukum dan birokrasi, serta memperkuat pencegahan dan pemberantasan korupsi, narkoba, judi, dan penyeludupan.	JATIM BERKAH-AMANAH Memperkuat Penyelenggaraan Tata Kelola Pemerintahan yang Baik, Bersih, Efektif, Berdaya Guna dan Partisipatif 4. Pembangunan Pemerintahan	Masyarakat Kecamatan Tenggarang		38.000.000,00	KECAMATAN TENGGARANG
		KELURAHAN TENGGARANG						**326.611.000,00**							**338.323.500,00**	
	7	**UNSUR KEWILAYAHAN**						**326.611.000,00**							**338.323.500,00**	
	7.01	**KECAMATAN**						**326.611.000,00**							**338.323.500,00**	
1.	**7.01.01**	**PROGRAM PENUNJANG URUSAN PEMERINTAHAN DAERAH KABUPATEN/KOTA**	***Persentase ASN yang Puas Terhadap Pelayanan Administrasi Perkantoran***	**-**			**100 Persen**	**126.611.000,00**						**-**	**138.323.500,00**	
	7.01.01.2.06	Administrasi Umum Perangkat Daerah	*Jumlah Dokumen Hasil Pelaksanaan Administrasi Umum Perangkat Daerah*	-			6 Paket	13.718.700,00			Memperkuat reformasi politik, hukum dan birokrasi, serta memperkuat pencegahan dan pemberantasan korupsi, narkoba, judi, dan penyeludupan.	JATIM BERKAH-AMANAH Memperkuat Penyelenggaraan Tata Kelola Pemerintahan yang Baik, Bersih, Efektif, Berdaya Guna dan Partisipatif 4. Pembangunan Pemerintahan	ASM Kecamatan Tenggarang	-	19.135.500,00	KELURAHAN TENGGARANG
	7.01.01.2.06.0004	Penyediaan Bahan Logistik Kantor														
			Jumlah Paket Bahan Logistik Kantor yang Disediakan				4 Paket	13.718.700,00	Kab. Bondowoso, Tenggarang, Tenggarang	DAU TAMBAHAN DUKUNGAN PENDANAAN KELURAHAN	Memperkuat reformasi politik, hukum dan birokrasi, serta memperkuat pencegahan dan pemberantasan korupsi, narkoba, judi, dan penyeludupan.	JATIM BERKAH-AMANAH Memperkuat Penyelenggaraan Tata Kelola Pemerintahan yang Baik, Bersih, Efektif, Berdaya Guna dan Partisipatif 4. Pembangunan Pemerintahan	ASM Kecamatan Tenggarang		19.135.500,00	KELURAHAN TENGGARANG

NO	KODE	URUSAN / BIDANG URUSAN / PROGRAM / OUTCOME / KEGIATAN / SUB KEGIATAN	INDIKATOR PROGRAM / KEGIATAN / SUB KEGIATAN	TARGET AKHIR PERIODE RENSTRA OPD	REALISASI CAPAIAN RENJA OPD TAHUN 2024	PRAKIRAAN CAPAIAN TARGET RENJA OPD TAHUN 2025	CAPAIAN KINERJA DAN KERANGKA PENDANAAN						KELOMPOK SASARAN	PRAKIRAAN MAJU RENCANA TAHUN 2027		PERANGKAT DAERAH PENANGGUNG JAWAB
							TARGET 2026	PAGU INDIKATIF (Rp)	LOKASI	SUMBER DANA	PRIORITAS			TARGET	PAGU INDIKATIF (Rp)	
											NASIONAL	DAERAH				
1	2	3	4	5	6	7	8	9	10	11	12	13	14	15	16	17
	7.01.01.2.08	Penyediaan Jasa Penunjang Urusan Pemerintahan Daerah	*Jumlah Jenis Jasa Pelayanan Perkantoran*	-			12 Laporan	110.773.300,00			Memperkuat reformasi politik, hukum dan birokrasi, serta memperkuat pencegahan dan pemberantasan korupsi, narkoba, judi, dan penyeludupan.	JATIM BERKAH-AMANAH Memperkuat Penyelenggaraan Tata Kelola Pemerintahan yang Baik, Bersih, Efektif, Berdaya Guna dan Partisipatif 4. Pembangunan Pemerintahan	ASM Kecamatan Tenggarang	-	113.740.000,00	KELURAHAN TENGGARANG
	7.01.01.2.08.0002	Penyediaan Jasa Komunikasi, Sumber Daya Air dan Listrik														
			Jumlah Laporan Penyediaan Jasa Komunikasi, Sumber Daya Air dan Listrik yang Disediakan				3 Laporan	9.573.300,00	Kab. Bondowoso, Tenggarang, Tenggarang	DAU TAMBAHAN DUKUNGAN PENDANAAN KELURAHAN	Memperkuat reformasi politik, hukum dan birokrasi, serta memperkuat pencegahan dan pemberantasan korupsi, narkoba, judi, dan penyeludupan.	JATIM BERKAH-AMANAH Memperkuat Penyelenggaraan Tata Kelola Pemerintahan yang Baik, Bersih, Efektif, Berdaya Guna dan Partisipatif 4. Pembangunan Pemerintahan	ASM Kecamatan Tenggarang		9.600.000,00	KELURAHAN TENGGARANG
	7.01.01.2.08.0004	Penyediaan Jasa Pelayanan Umum Kantor														
			Jumlah Laporan Penyediaan Jasa Pelayanan Umum Kantor yang Disediakan				12 Laporan	101.200.000,00	Kab. Bondowoso, Tenggarang, Tenggarang	DAU TAMBAHAN DUKUNGAN PENDANAAN KELURAHAN	Memperkuat reformasi politik, hukum dan birokrasi, serta memperkuat pencegahan dan pemberantasan korupsi, narkoba, judi, dan penyeludupan.	JATIM BERKAH-AMANAH Memperkuat Penyelenggaraan Tata Kelola Pemerintahan yang Baik, Bersih, Efektif, Berdaya Guna dan Partisipatif 4. Pembangunan Pemerintahan	ASM Kecamatan Tenggarang		104.140.000,00	KELURAHAN TENGGARANG

NO	KODE	URUSAN / BIDANG URUSAN / PROGRAM / OUTCOME / KEGIATAN / SUB KEGIATAN	INDIKATOR PROGRAM / KEGIATAN / SUB KEGIATAN	TARGET AKHIR PERIODE RENSTRA OPD	REALISASI CAPAIAN RENJA OPD TAHUN 2024	PRAKIRAAN CAPAIAN TARGET RENJA OPD TAHUN 2025	CAPAIAN KINERJA DAN KERANGKA PENDANAAN						KELOMPOK SASARAN	PRAKIRAAN MAJU RENCANA TAHUN 2027		PERANGKAT DAERAH PENANGGUNG JAWAB
							TARGET 2026	PAGU INDIKATIF (Rp)	LOKASI	SUMBER DANA	PRIORITAS			TARGET	PAGU INDIKATIF (Rp)	
											NASIONAL	DAERAH				
1	2	3	4	5	6	7	8	9	10	11	12	13	14	15	16	17
	7.01.01.2.09	Pemeliharaan Barang Milik Daerah Penunjang Urusan Pemerintahan Daerah	*Jumlah Jenis Barang Milik Daerah yang Terpelihara*	-			5 Unit	2.119.000,00			Memperkuat reformasi politik, hukum dan birokrasi, serta memperkuat pencegahan dan pemberantasan korupsi, narkoba, judi, dan penyeludupan.	JATIM BERKAH-AMANAH Memperkuat Penyelenggaraan Tata Kelola Pemerintahan yang Baik, Bersih, Efektif, Berdaya Guna dan Partisipatif 4. Pembangunan Pemerintahan	ASN Kecamatan Tenggarang	-	5.448.000,00	KELURAHAN TENGGARANG
	7.01.01.2.09.0001	Penyediaan Jasa Pemeliharaan, Biaya Pemeliharaan, dan Pajak Kendaraan Perorangan Dinas atau Kendaraan Dinas Jabatan														
			Jumlah Kendaraan Perorangan Dinas atau Kendaraan Dinas Jabatan yang Dipelihara dan dibayarkan Pajaknya				1 Unit	2.119.000,00	Kab. Bondowoso, Tenggarang, Tenggarang	DAU TAMBAHAN DUKUNGAN PENDANAAN KELURAHAN	Memperkuat reformasi politik, hukum dan birokrasi, serta memperkuat pencegahan dan pemberantasan korupsi, narkoba, judi, dan penyeludupan.	JATIM BERKAH-AMANAH Memperkuat Penyelenggaraan Tata Kelola Pemerintahan yang Baik, Bersih, Efektif, Berdaya Guna dan Partisipatif 4. Pembangunan Pemerintahan	ASN Kecamatan Tenggarang		5.448.000,00	KELURAHAN TENGGARANG
2.	**7.01.03**	**PROGRAM PEMBERDAYAAN MASYARAKAT DESA DAN KELURAHAN**	***Persentase Lembaga desa/ Kelurahan yang di Bina (LPMD/LPMK,TKPK Kecamatan, Forum Komunikasi Sehat, PKK,dan Karang Taruna)***	**-**			**100 Persen**	**200.000.000,00**						**-**	**200.000.000,00**	
	7.01.03.2.02	Kegiatan Pemberdayaan Kelurahan	*Jumlah Kelurahan yang Melakukan Kegiatan Pemberdayaan*	-			1 Kelurahan	200.000.000,00			Memperkuat reformasi politik, hukum dan birokrasi, serta memperkuat pencegahan dan pemberantasan korupsi, narkoba, judi, dan penyeludupan.	JATIM BERKAH-AMANAH Memperkuat Penyelenggaraan Tata Kelola Pemerintahan yang Baik, Bersih, Efektif, Berdaya Guna dan Partisipatif 4. Pembangunan Pemerintahan	Masyarakat Kecamatan Tenggarang	-	200.000.000,00	KELURAHAN TENGGARANG
	7.01.03.2.02.0002	Pembangunan Sarana dan Prasarana Kelurahan														

NO	KODE	URUSAN / BIDANG URUSAN / PROGRAM / OUTCOME / KEGIATAN / SUB KEGIATAN	INDIKATOR PROGRAM / KEGIATAN / SUB KEGIATAN	TARGET AKHIR PERIODE RENSTRA OPD	REALISASI CAPAIAN RENJA OPD TAHUN 2024	PRAKIRAAN CAPAIAN TARGET RENJA OPD TAHUN 2025	CAPAIAN KINERJA DAN KERANGKA PENDANAAN						KELOMPOK SASARAN	PRAKIRAAN MAJU RENCANA TAHUN 2027		PERANGKAT DAERAH PENANGGUNG JAWAB
							TARGET 2026	PAGU INDIKATIF (Rp)	LOKASI	SUMBER DANA	PRIORITAS			TARGET	PAGU INDIKATIF (Rp)	
											NASIONAL	DAERAH				
1	2	3	4	5	6	7	8	9	10	11	12	13	14	15	16	17
			Jumlah Sarana dan Prasarana Kelurahan yang Terbangun				3 Unit	100.000.000,00	Kab. Bondowoso, Tenggarang, Tenggarang	DAU TAMBAHAN DUKUNGAN PENDANAAN KELURAHAN	Memperkuat reformasi politik, hukum dan birokrasi, serta memperkuat pencegahan dan pemberantasan korupsi, narkoba, judi, dan penyeludupan.	JATIM BERKAH-AMANAH Memperkuat Penyelenggaraan Tata Kelola Pemerintahan yang Baik, Bersih, Efektif, Berdaya Guna dan Partisipatif 4. Pembangunan Pemerintahan	Masyarakat Kecamatan Tenggarang		100.000.000,00	KELURAHAN TENGGARANG
	7.01.03.2.02.0003	Pemberdayaan Masyarakat di Kelurahan														
			Jumlah Pokmas dan Ormas yang Melaksanakan Pemberdayaan Masyarakat di Kelurahan				20 Pokmas / Ormas	100.000.000,00	Kab. Bondowoso, Tenggarang, Tenggarang	DAU TAMBAHAN DUKUNGAN PENDANAAN KELURAHAN	Memperkuat reformasi politik, hukum dan birokrasi, serta memperkuat pencegahan dan pemberantasan korupsi, narkoba, judi, dan penyeludupan.	JATIM BERKAH-AMANAH Memperkuat Penyelenggaraan Tata Kelola Pemerintahan yang Baik, Bersih, Efektif, Berdaya Guna dan Partisipatif 4. Pembangunan Pemerintahan	Masyarakat Kecamatan Tenggarang		100.000.000,00	KELURAHAN TENGGARANG
	J U M L A H							**2.885.859.464,00**							**2.689.535.900,00**	

RENCANA KERJA ORGANISASI PERANGKAT DAERAH (RENJA OPD)
KECAMATAN TEGALAMPEL KAB. BONDOWOSO
TAHUN 2026

NO	KODE	URUSAN / BIDANG URUSAN / PROGRAM / OUTCOME / KEGIATAN / SUB KEGIATAN	INDIKATOR PROGRAM / KEGIATAN / SUB KEGIATAN	TARGET AKHIR PERIODE RENSTRA OPD	REALISASI CAPAIAN RENJA OPD TAHUN 2024	PRAKIRAAN CAPAIAN TARGET RENJA OPD TAHUN 2025	CAPAIAN KINERJA DAN KERANGKA PENDANAAN						KELOMPOK SASARAN	PRAKIRAAN MAJU RENCANA TAHUN 2027		PERANGKAT DAERAH PENANGGUNG JAWAB
							TARGET 2026	PAGU INDIKATIF (Rp)	LOKASI	SUMBER DANA	PRIORITAS			TARGET	PAGU INDIKATIF (Rp)	
											NASIONAL	DAERAH				
1	2	3	4	5	6	7	8	9	10	11	12	13	14	15	16	17
		KECAMATAN TEGALAMPEL						**2.401.843.800,00**							**2.377.780.800,00**	
	7	**UNSUR KEWILAYAHAN**						**2.401.843.800,00**							**2.377.780.800,00**	
	7.01	**KECAMATAN**						**2.401.843.800,00**							**2.377.780.800,00**	
1.	**7.01.01**	**PROGRAM PENUNJANG URUSAN PEMERINTAHAN DAERAH KABUPATEN/KOTA**	***Persentase Dokumen Perencanaan dan Evaluasi yang OPD yang tersusun***	**-**			**100 %**	**2.319.881.700,00**						**-**	**2.200.780.800,00**	
		[Meningkatnya Penyelenggaraan Urusan Pemerintahan Daerah dengan Baik dan Efisien]	**Persentase Dokumen Perencanaan dan Evaluasi yang disusun** **Persentase Laporan Keuangan yang disusun** **Persentase Sarana dan Prasarana Aparatur yang layak fungsi**	**100**	**100**	**100**	**100**	**2.319.881.700,00**	-	-	-	-	-	-	**2.200.780.800,00**	-
	7.01.01.2.01	Perencanaan, Penganggaran, dan Evaluasi Kinerja Perangkat Daerah	*Jumlah Dokumen Perencanaan, Penganggaran, dan Evaluasi Kinerja dan Pelaporan Perangkat Daerah*	-			13 dokumen	12.450.000,00			Memperkuat reformasi politik, hukum dan birokrasi, serta memperkuat pencegahan dan pemberantasan korupsi, narkoba, judi, dan penyeludupan.	JATIM BERKAH-AMANAH Memperkuat Penyelenggaraan Tata Kelola Pemerintahan yang Baik, Bersih, Efektif, Berdaya Guna dan Partisipatif 4. Pembangunan Pemerintahan	ASN Kecamatan Tegalampel	-	2.034.000,00	KECAMATAN TEGALAMPEL
	7.01.01.2.01.0001	Penyusunan Dokumen Perencanaan Perangkat Daerah														
			Jumlah Dokumen Perencanaan Perangkat Daerah				5 Dokumen	8.000.000,00	Kab. Bondowoso, Tegalampel, Semua Kel/Desa	DANA ALOKASI UMUM (DAU)	Memperkuat reformasi politik, hukum dan birokrasi, serta memperkuat pencegahan dan pemberantasan korupsi, narkoba, judi, dan penyeludupan.	JATIM BERKAH-AMANAH Memperkuat Penyelenggaraan Tata Kelola Pemerintahan yang Baik, Bersih, Efektif, Berdaya Guna dan Partisipatif 4. Pembangunan Pemerintahan	ASN Kecamatan Tegalampel		478.000,00	KECAMATAN TEGALAMPEL
	7.01.01.2.01.0002	Koordinasi dan Penyusunan Dokumen RKA-SKPD														

NO	KODE	URUSAN / BIDANG URUSAN / PROGRAM / OUTCOME / KEGIATAN / SUB KEGIATAN	INDIKATOR PROGRAM / KEGIATAN / SUB KEGIATAN	TARGET AKHIR PERIODE RENSTRA OPD	REALISASI CAPAIAN RENJA OPD TAHUN 2024	PRAKIRAAN CAPAIAN TARGET RENJA OPD TAHUN 2025	CAPAIAN KINERJA DAN KERANGKA PENDANAAN						KELOMPOK SASARAN	PRAKIRAAN MAJU RENCANA TAHUN 2027		PERANGKAT DAERAH PENANGGUNG JAWAB
							TARGET 2026	PAGU INDIKATIF (Rp)	LOKASI	SUMBER DANA	PRIORITAS			TARGET	PAGU INDIKATIF (Rp)	
											NASIONAL	DAERAH				
1	2	3	4	5	6	7	8	9	10	11	12	13	14	15	16	17
			Jumlah Dokumen RKA-SKPD dan Laporan Hasil Koordinasi Penyusunan Dokumen RKA-SKPD				1 Dokumen	500.000,00	Kab. Bondowoso, Tegalampel, Semua Kel/Desa	DANA ALOKASI UMUM (DAU)	Memperkuat reformasi politik, hukum dan birokrasi, serta memperkuat pencegahan dan pemberantasan korupsi, narkoba, judi, dan penyeludupan.	JATIM BERKAH-AMANAH Memperkuat Penyelenggaraan Tata Kelola Pemerintahan yang Baik, Bersih, Efektif, Berdaya Guna dan Partisipatif 4. Pembangunan Pemerintahan	ASN Kecamatan Tegalampel		200.000,00	KECAMATAN TEGALAMPEL
	7.01.01.2.01.0003	Koordinasi dan Penyusunan Dokumen Perubahan RKA-SKPD														
			Jumlah Dokumen Perubahan RKA-SKPD dan Laporan Hasil Koordinasi Penyusunan Dokumen Perubahan RKA-SKPD				1 Dokumen	500.000,00	Kab. Bondowoso, Tegalampel, Semua Kel/Desa	DANA ALOKASI UMUM (DAU)	Memperkuat reformasi politik, hukum dan birokrasi, serta memperkuat pencegahan dan pemberantasan korupsi, narkoba, judi, dan penyeludupan.	JATIM BERKAH-AMANAH Memperkuat Penyelenggaraan Tata Kelola Pemerintahan yang Baik, Bersih, Efektif, Berdaya Guna dan Partisipatif 4. Pembangunan Pemerintahan	ASN Kecamatan Tegalampel		200.000,00	KECAMATAN TEGALAMPEL
	7.01.01.2.01.0004	Koordinasi dan Penyusunan DPA-SKPD														
			Jumlah Dokumen DPA-SKPD dan Laporan Hasil Koordinasi Penyusunan Dokumen DPA-SKPD				1 Dokumen	500.000,00	Kab. Bondowoso, Tegalampel, Semua Kel/Desa	DANA ALOKASI UMUM (DAU)	Memperkuat reformasi politik, hukum dan birokrasi, serta memperkuat pencegahan dan pemberantasan korupsi, narkoba, judi, dan penyeludupan.	JATIM BERKAH-AMANAH Memperkuat Penyelenggaraan Tata Kelola Pemerintahan yang Baik, Bersih, Efektif, Berdaya Guna dan Partisipatif 4. Pembangunan Pemerintahan	ASN Kecamatan Tegalampel		200.000,00	KECAMATAN TEGALAMPEL
	7.01.01.2.01.0005	Koordinasi dan Penyusunan Perubahan DPA- SKPD														

NO	KODE	URUSAN / BIDANG URUSAN / PROGRAM / OUTCOME / KEGIATAN / SUB KEGIATAN	INDIKATOR PROGRAM / KEGIATAN / SUB KEGIATAN	TARGET AKHIR PERIODE RENSTRA OPD	REALISASI CAPAIAN RENJA OPD TAHUN 2024	PRAKIRAAN CAPAIAN TARGET RENJA OPD TAHUN 2025	CAPAIAN KINERJA DAN KERANGKA PENDANAAN						KELOMPOK SASARAN	PRAKIRAAN MAJU RENCANA TAHUN 2027		PERANGKAT DAERAH PENANGGUNG JAWAB
							TARGET 2026	PAGU INDIKATIF (Rp)	LOKASI	SUMBER DANA	PRIORITAS			TARGET	PAGU INDIKATIF (Rp)	
											NASIONAL	DAERAH				
1	2	3	4	5	6	7	8	9	10	11	12	13	14	15	16	17
			Jumlah Dokumen Perubahan DPA-SKPD dan Laporan Hasil Koordinasi Penyusunan Dokumen Perubahan DPA-SKPD				1 Dokumen	500.000,00	Kab. Bondowoso, Tegalampel, Semua Kel/Desa	DANA ALOKASI UMUM (DAU)	Memperkuat reformasi politik, hukum dan birokrasi, serta memperkuat pencegahan dan pemberantasan korupsi, narkoba, judi, dan penyeludupan.	JATIM BERKAH-AMANAH Memperkuat Penyelenggaraan Tata Kelola Pemerintahan yang Baik, Bersih, Efektif, Berdaya Guna dan Partisipatif 4. Pembangunan Pemerintahan	ASN Kecamatan Tegalampel		200.000,00	KECAMATAN TEGALAMPEL
	7.01.01.2.01.0006	Koordinasi dan Penyusunan Laporan Capaian Kinerja dan Ikhtisar Realisasi Kinerja SKPD														
			Jumlah Laporan Capaian Kinerja dan Ikhtisar Realisasi Kinerja SKPD dan Laporan Hasil Koordinasi Penyusunan Laporan Capaian Kinerja dan Ikhtisar Realisasi Kinerja SKPD				1 Laporan	750.000,00	Kab. Bondowoso, Tegalampel, Semua Kel/Desa	DANA ALOKASI UMUM (DAU)	Memperkuat reformasi politik, hukum dan birokrasi, serta memperkuat pencegahan dan pemberantasan korupsi, narkoba, judi, dan penyeludupan.	JATIM BERKAH-AMANAH Memperkuat Penyelenggaraan Tata Kelola Pemerintahan yang Baik, Bersih, Efektif, Berdaya Guna dan Partisipatif 4. Pembangunan Pemerintahan	ASN Kecamatan Tegalampel		278.000,00	KECAMATAN TEGALAMPEL
	7.01.01.2.01.0007	Evaluasi Kinerja Perangkat Daerah														
			Jumlah Laporan Evaluasi Kinerja Perangkat Daerah				4 Laporan	1.250.000,00	Kab. Bondowoso, Tegalampel, Semua Kel/Desa	DANA ALOKASI UMUM (DAU)	Memperkuat reformasi politik, hukum dan birokrasi, serta memperkuat pencegahan dan pemberantasan korupsi, narkoba, judi, dan penyeludupan.	JATIM BERKAH-AMANAH Memperkuat Penyelenggaraan Tata Kelola Pemerintahan yang Baik, Bersih, Efektif, Berdaya Guna dan Partisipatif 4. Pembangunan Pemerintahan	ASN Kecamatan Tegalampel		278.000,00	KECAMATAN TEGALAMPEL
	7.01.01.2.01.0010	Pelaksanaan Forum Perangkat Daerah Berdasarkan Bidang Urusan yang Diampu dalam Rangka Penyusunan Dokumen Perencanaan Perangkat Daerah														

NO	KODE	URUSAN / BIDANG URUSAN / PROGRAM / OUTCOME / KEGIATAN / SUB KEGIATAN	INDIKATOR PROGRAM / KEGIATAN / SUB KEGIATAN	TARGET AKHIR PERIODE RENSTRA OPD	REALISASI CAPAIAN RENJA OPD TAHUN 2024	PRAKIRAAN CAPAIAN TARGET RENJA OPD TAHUN 2025	CAPAIAN KINERJA DAN KERANGKA PENDANAAN						KELOMPOK SASARAN	PRAKIRAAN MAJU RENCANA TAHUN 2027		PERANGKAT DAERAH PENANGGUNG JAWAB
							TARGET 2026	PAGU INDIKATIF (Rp)	LOKASI	SUMBER DANA	PRIORITAS			TARGET	PAGU INDIKATIF (Rp)	
											NASIONAL	DAERAH				
1	2	3	4	5	6	7	8	9	10	11	12	13	14	15	16	17
			Jumlah Berita Acara Hasil Forum Perangkat Daerah Berdasarkan Bidang Urusan yang Diampu dalam Rangka Penyusunan Dokumen Perencanaan Perangkat Daerah				1 Berita Acara	450.000,00	Kab. Bondowoso, Tegalampel, Semua Kel/Desa	DANA ALOKASI UMUM (DAU)	Memperkuat reformasi politik, hukum dan birokrasi, serta memperkuat pencegahan dan pemberantasan korupsi, narkoba, judi, dan penyeludupan.	JATIM BERKAH-AMANAH Memperkuat Penyelenggaraan Tata Kelola Pemerintahan yang Baik, Bersih, Efektif, Berdaya Guna dan Partisipatif 4. Pembangunan Pemerintahan	ASN Kecamatan Tegalampel		200.000,00	KECAMATAN TEGALAMPEL
	7.01.01.2.02	Administrasi Keuangan Perangkat Daerah	*Jumlah Dokumen Hasil Administrasi Keuangan Perangkat Daerah*	-			7 dokumen	2.116.135.800,00			Memperkuat reformasi politik, hukum dan birokrasi, serta memperkuat pencegahan dan pemberantasan korupsi, narkoba, judi, dan penyeludupan.	JATIM BERKAH-AMANAH Memperkuat Penyelenggaraan Tata Kelola Pemerintahan yang Baik, Bersih, Efektif, Berdaya Guna dan Partisipatif 4. Pembangunan Pemerintahan	ASN Kecamatan Tegalampel	-	2.052.530.800,00	KECAMATAN TEGALAMPEL
	7.01.01.2.02.0001	Penyediaan Gaji dan Tunjangan ASN														
			Jumlah Orang yang Menerima Gaji dan Tunjangan ASN				33 Orang/bulan	2.113.085.800,00	Kab. Bondowoso, Tegalampel, Semua Kel/Desa	DANA ALOKASI UMUM (DAU)	Memperkuat reformasi politik, hukum dan birokrasi, serta memperkuat pencegahan dan pemberantasan korupsi, narkoba, judi, dan penyeludupan.	JATIM BERKAH-AMANAH Memperkuat Penyelenggaraan Tata Kelola Pemerintahan yang Baik, Bersih, Efektif, Berdaya Guna dan Partisipatif 4. Pembangunan Pemerintahan	ASN Kecamatan Tegalampel		2.050.780.800,00	KECAMATAN TEGALAMPEL
	7.01.01.2.02.0003	Pelaksanaan Penatausahaan dan Pengujian/Verifikasi Keuangan SKPD														

NO	KODE	URUSAN / BIDANG URUSAN / PROGRAM / OUTCOME / KEGIATAN / SUB KEGIATAN	INDIKATOR PROGRAM / KEGIATAN / SUB KEGIATAN	TARGET AKHIR PERIODE RENSTRA OPD	REALISASI CAPAIAN RENJA OPD TAHUN 2024	PRAKIRAAN CAPAIAN TARGET RENJA OPD TAHUN 2025	CAPAIAN KINERJA DAN KERANGKA PENDANAAN						KELOMPOK SASARAN	PRAKIRAAN MAJU RENCANA TAHUN 2027		PERANGKAT DAERAH PENANGGUNG JAWAB
							TARGET 2026	PAGU INDIKATIF (Rp)	LOKASI	SUMBER DANA	PRIORITAS			TARGET	PAGU INDIKATIF (Rp)	
											NASIONAL	DAERAH				
1	2	3	4	5	6	7	8	9	10	11	12	13	14	15	16	17
			Jumlah Dokumen Penatausahaan dan Pengujian/Verifikasi Keuangan SKPD				2 Dokumen	250.000,00	Kab. Bondowoso, Tegalampel, Semua Kel/Desa	DANA ALOKASI UMUM (DAU)	Memperkuat reformasi politik, hukum dan birokrasi, serta memperkuat pencegahan dan pemberantasan korupsi, narkoba, judi, dan penyeludupan.	JATIM BERKAH-AMANAH Memperkuat Penyelenggaraan Tata Kelola Pemerintahan yang Baik, Bersih, Efektif, Berdaya Guna dan Partisipatif 4. Pembangunan Pemerintahan	ASN Kecamatan Tegalampel		250.000,00	KECAMATAN TEGALAMPEL
	7.01.01.2.02.0004	Koordinasi dan Pelaksanaan Akuntansi SKPD														
			Jumlah Dokumen Koordinasi dan Pelaksanaan Akuntansi SKPD				2 Dokumen	500.000,00	Kab. Bondowoso, Tegalampel, Semua Kel/Desa	DANA ALOKASI UMUM (DAU)	Memperkuat reformasi politik, hukum dan birokrasi, serta memperkuat pencegahan dan pemberantasan korupsi, narkoba, judi, dan penyeludupan.	JATIM BERKAH-AMANAH Memperkuat Penyelenggaraan Tata Kelola Pemerintahan yang Baik, Bersih, Efektif, Berdaya Guna dan Partisipatif 4. Pembangunan Pemerintahan	ASN Kecamatan Tegalampel		250.000,00	KECAMATAN TEGALAMPEL
	7.01.01.2.02.0005	Koordinasi dan Penyusunan Laporan Keuangan Akhir Tahun SKPD														
			Jumlah Laporan Keuangan Akhir Tahun SKPD dan Laporan Hasil Koordinasi Penyusunan Laporan Keuangan Akhir Tahun SKPD				2 Laporan	500.000,00	Kab. Bondowoso, Tegalampel, Semua Kel/Desa	DANA ALOKASI UMUM (DAU)	Memperkuat reformasi politik, hukum dan birokrasi, serta memperkuat pencegahan dan pemberantasan korupsi, narkoba, judi, dan penyeludupan.	JATIM BERKAH-AMANAH Memperkuat Penyelenggaraan Tata Kelola Pemerintahan yang Baik, Bersih, Efektif, Berdaya Guna dan Partisipatif 4. Pembangunan Pemerintahan	ASN Kecamatan Tegalampel		500.000,00	KECAMATAN TEGALAMPEL
	7.01.01.2.02.0006	Pengelolaan dan Penyiapan Bahan Tanggapan Pemeriksaan														

NO	KODE	URUSAN / BIDANG URUSAN / PROGRAM / OUTCOME / KEGIATAN / SUB KEGIATAN	INDIKATOR PROGRAM / KEGIATAN / SUB KEGIATAN	TARGET AKHIR PERIODE RENSTRA OPD	REALISASI CAPAIAN RENJA OPD TAHUN 2024	PRAKIRAAN CAPAIAN TARGET RENJA OPD TAHUN 2025	CAPAIAN KINERJA DAN KERANGKA PENDANAAN						KELOMPOK SASARAN	PRAKIRAAN MAJU RENCANA TAHUN 2027		PERANGKAT DAERAH PENANGGUNG JAWAB
							TARGET 2026	PAGU INDIKATIF (Rp)	LOKASI	SUMBER DANA	PRIORITAS			TARGET	PAGU INDIKATIF (Rp)	
											NASIONAL	DAERAH				
1	2	3	4	5	6	7	8	9	10	11	12	13	14	15	16	17
			Jumlah Dokumen Bahan Tanggapan Pemeriksaan dan Tindak Lanjut Pemeriksaan				2 Dokumen	300.000,00	Kab. Bondowoso, Tegalampel, Semua Kel/Desa	DANA ALOKASI UMUM (DAU)	Memperkuat reformasi politik, hukum dan birokrasi, serta memperkuat pencegahan dan pemberantasan korupsi, narkoba, judi, dan penyeludupan.	JATIM BERKAH-AMANAH Memperkuat Penyelenggaraan Tata Kelola Pemerintahan yang Baik, Bersih, Efektif, Berdaya Guna dan Partisipatif 4. Pembangunan Pemerintahan	ASN Kecamatan Tegalampel		250.000,00	KECAMATAN TEGALAMPEL
	7.01.01.2.02.0007	Koordinasi dan Penyusunan Laporan Keuangan Bulanan/ Triwulanan/ Semesteran SKPD														
			Jumlah Laporan Keuangan Bulanan/ Triwulanan/ Semesteran SKPD dan Laporan Koordinasi Penyusunan Laporan Keuangan Bulanan/Triwulanan/Semesteran SKPD				18 Laporan	1.500.000,00	Kab. Bondowoso, Tegalampel, Semua Kel/Desa	DANA ALOKASI UMUM (DAU)	Memperkuat reformasi politik, hukum dan birokrasi, serta memperkuat pencegahan dan pemberantasan korupsi, narkoba, judi, dan penyeludupan.	JATIM BERKAH-AMANAH Memperkuat Penyelenggaraan Tata Kelola Pemerintahan yang Baik, Bersih, Efektif, Berdaya Guna dan Partisipatif 4. Pembangunan Pemerintahan	ASN Kecamatan Tegalampel		500.000,00	KECAMATAN TEGALAMPEL
	7.01.01.2.03	Administrasi Barang Milik Daerah pada Perangkat Daerah	*Jumlah Dokumen Hasil pelaksanaan Administrasi Barang Milik Daerah*	-			8 laporan	1.500.000,00			Memperkuat reformasi politik, hukum dan birokrasi, serta memperkuat pencegahan dan pemberantasan korupsi, narkoba, judi, dan penyeludupan.	JATIM BERKAH-AMANAH Memperkuat Penyelenggaraan Tata Kelola Pemerintahan yang Baik, Bersih, Efektif, Berdaya Guna dan Partisipatif 4. Pembangunan Pemerintahan	ASN Kecamatan Tegalampel	-	600.000,00	KECAMATAN TEGALAMPEL
	7.01.01.2.03.0001	Penyusunan Perencanaan Kebutuhan Barang Milik Daerah SKPD														

NO	KODE	URUSAN / BIDANG URUSAN / PROGRAM / OUTCOME / KEGIATAN / SUB KEGIATAN	INDIKATOR PROGRAM / KEGIATAN / SUB KEGIATAN	TARGET AKHIR PERIODE RENSTRA OPD	REALISASI CAPAIAN RENJA OPD TAHUN 2024	PRAKIRAAN CAPAIAN TARGET RENJA OPD TAHUN 2025	CAPAIAN KINERJA DAN KERANGKA PENDANAAN						KELOMPOK SASARAN	PRAKIRAAN MAJU RENCANA TAHUN 2027		PERANGKAT DAERAH PENANGGUNG JAWAB
							TARGET 2026	PAGU INDIKATIF (Rp)	LOKASI	SUMBER DANA	PRIORITAS			TARGET	PAGU INDIKATIF (Rp)	
											NASIONAL	DAERAH				
1	2	3	4	5	6	7	8	9	10	11	12	13	14	15	16	17
			Jumlah Rencana Kebutuhan Barang Milik Daerah SKPD				2 Dokumen	500.000,00	Kab. Bondowoso, Tegalampel, Semua Kel/Desa	DANA ALOKASI UMUM (DAU)	Memperkuat reformasi politik, hukum dan birokrasi, serta memperkuat pencegahan dan pemberantasan korupsi, narkoba, judi, dan penyeludupan.	JATIM BERKAH-AMANAH Memperkuat Penyelenggaraan Tata Kelola Pemerintahan yang Baik, Bersih, Efektif, Berdaya Guna dan Partisipatif 4. Pembangunan Pemerintahan	ASN Kecamatan Tegalampel		200.000,00	KECAMATAN TEGALAMPEL
	7.01.01.2.03.0005	Rekonsiliasi dan Penyusunan Laporan Barang Milik Daerah pada SKPD														
			Jumlah Laporan Rekonsiliasi dan Penyusunan Laporan Barang Milik Daerah pada SKPD				4 Laporan	500.000,00	Kab. Bondowoso, Tegalampel, Semua Kel/Desa	DANA ALOKASI UMUM (DAU)	Memperkuat reformasi politik, hukum dan birokrasi, serta memperkuat pencegahan dan pemberantasan korupsi, narkoba, judi, dan penyeludupan.	JATIM BERKAH-AMANAH Memperkuat Penyelenggaraan Tata Kelola Pemerintahan yang Baik, Bersih, Efektif, Berdaya Guna dan Partisipatif 4. Pembangunan Pemerintahan	ASN Kecamatan Tegalampel		200.000,00	KECAMATAN TEGALAMPEL
	7.01.01.2.03.0006	Penatausahaan Barang Milik Daerah pada SKPD														
			Jumlah Laporan Penatausahaan Barang Milik Daerah pada SKPD				2 Laporan	500.000,00	Kab. Bondowoso, Tegalampel, Semua Kel/Desa	DANA ALOKASI UMUM (DAU)	Memperkuat reformasi politik, hukum dan birokrasi, serta memperkuat pencegahan dan pemberantasan korupsi, narkoba, judi, dan penyeludupan.	JATIM BERKAH-AMANAH Memperkuat Penyelenggaraan Tata Kelola Pemerintahan yang Baik, Bersih, Efektif, Berdaya Guna dan Partisipatif 4. Pembangunan Pemerintahan	ASN Kecamatan Tegalampel		200.000,00	KECAMATAN TEGALAMPEL

NO	KODE	URUSAN / BIDANG URUSAN / PROGRAM / OUTCOME / KEGIATAN / SUB KEGIATAN	INDIKATOR PROGRAM / KEGIATAN / SUB KEGIATAN	TARGET AKHIR PERIODE RENSTRA OPD	REALISASI CAPAIAN RENJA OPD TAHUN 2024	PRAKIRAAN CAPAIAN TARGET RENJA OPD TAHUN 2025	CAPAIAN KINERJA DAN KERANGKA PENDANAAN						KELOMPOK SASARAN	PRAKIRAAN MAJU RENCANA TAHUN 2027		PERANGKAT DAERAH PENANGGUNG JAWAB
							TARGET 2026	PAGU INDIKATIF (Rp)	LOKASI	SUMBER DANA	PRIORITAS			TARGET	PAGU INDIKATIF (Rp)	
											NASIONAL	DAERAH				
1	2	3	4	5	6	7	8	9	10	11	12	13	14	15	16	17
	7.01.01.2.05	Administrasi Kepegawaian Perangkat Daerah	*Jumlah Dokumen administrasi Kepegawaian pada SKPD*	-			4 dokumen	1.250.000,00			Memperkuat reformasi politik, hukum dan birokrasi, serta memperkuat pencegahan dan pemberantasan korupsi, narkoba, judi, dan penyeludupan.	JATIM BERKAH-AMANAH Memperkuat Penyelenggaraan Tata Kelola Pemerintahan yang Baik, Bersih, Efektif, Berdaya Guna dan Partisipatif 4. Pembangunan Pemerintahan	ASN Kecamatan Tegalampel	-	400.000,00	KECAMATAN TEGALAMPEL
	7.01.01.2.05.0003	Pendataan dan Pengolahan Administrasi Kepegawaian														
			Jumlah Dokumen Pendataan dan Pengolahan Administrasi Kepegawaian				2 Dokumen	500.000,00	Kab. Bondowoso, Tegalampel, Semua Kel/Desa	DANA ALOKASI UMUM (DAU)	Memperkuat reformasi politik, hukum dan birokrasi, serta memperkuat pencegahan dan pemberantasan korupsi, narkoba, judi, dan penyeludupan.	JATIM BERKAH-AMANAH Memperkuat Penyelenggaraan Tata Kelola Pemerintahan yang Baik, Bersih, Efektif, Berdaya Guna dan Partisipatif 4. Pembangunan Pemerintahan	ASN Kecamatan Tegalampel		200.000,00	KECAMATAN TEGALAMPEL
	7.01.01.2.05.0005	Monitoring, Evaluasi, dan Penilaian Kinerja Pegawai														
			Jumlah Dokumen Monitoring, Evaluasi, dan Penilaian Kinerja Pegawai				2 Dokumen	750.000,00	Kab. Bondowoso, Tegalampel, Semua Kel/Desa	DANA ALOKASI UMUM (DAU)	Memperkuat reformasi politik, hukum dan birokrasi, serta memperkuat pencegahan dan pemberantasan korupsi, narkoba, judi, dan penyeludupan.	JATIM BERKAH-AMANAH Memperkuat Penyelenggaraan Tata Kelola Pemerintahan yang Baik, Bersih, Efektif, Berdaya Guna dan Partisipatif 4. Pembangunan Pemerintahan	ASN Kecamatan Tegalampel		200.000,00	KECAMATAN TEGALAMPEL

NO	KODE	URUSAN / BIDANG URUSAN / PROGRAM / OUTCOME / KEGIATAN / SUB KEGIATAN	INDIKATOR PROGRAM / KEGIATAN / SUB KEGIATAN	TARGET AKHIR PERIODE RENSTRA OPD	REALISASI CAPAIAN RENJA OPD TAHUN 2024	PRAKIRAAN CAPAIAN TARGET RENJA OPD TAHUN 2025	CAPAIAN KINERJA DAN KERANGKA PENDANAAN						KELOMPOK SASARAN	PRAKIRAAN MAJU RENCANA TAHUN 2027		PERANGKAT DAERAH PENANGGUNG JAWAB
							TARGET 2026	PAGU INDIKATIF (Rp)	LOKASI	SUMBER DANA	PRIORITAS			TARGET	PAGU INDIKATIF (Rp)	
											NASIONAL	DAERAH				
1	2	3	4	5	6	7	8	9	10	11	12	13	14	15	16	17
	7.01.01.2.06	Administrasi Umum Perangkat Daerah	*Jumlah Dokumen hasil pelaksanaan Administrasi Umum Perangkat Daerah*	-			7 paket	16.845.900,00			Memperkuat reformasi politik, hukum dan birokrasi, serta memperkuat pencegahan dan pemberantasan korupsi, narkoba, judi, dan penyeludupan.	JATIM BERKAH-AMANAH Memperkuat Penyelenggaraan Tata Kelola Pemerintahan yang Baik, Bersih, Efektif, Berdaya Guna dan Partisipatif 4. Pembangunan Pemerintahan	ASN Kecamatan Tegalampel	-	14.971.000,00	KECAMATAN TEGALAMPEL
	7.01.01.2.06.0001	Penyediaan Komponen Instalasi Listrik/Penerangan Bangunan Kantor														
			Jumlah Paket Komponen Instalasi Listrik/Penerangan Bangunan Kantor yang Disediakan				1 Paket	500.000,00	Kab. Bondowoso, Tegalampel, Semua Kel/Desa	DANA ALOKASI UMUM (DAU)	Memperkuat reformasi politik, hukum dan birokrasi, serta memperkuat pencegahan dan pemberantasan korupsi, narkoba, judi, dan penyeludupan.	JATIM BERKAH-AMANAH Memperkuat Penyelenggaraan Tata Kelola Pemerintahan yang Baik, Bersih, Efektif, Berdaya Guna dan Partisipatif 4. Pembangunan Pemerintahan	ASN Kecamatan Tegalampel		700.000,00	KECAMATAN TEGALAMPEL
	7.01.01.2.06.0002	Penyediaan Peralatan dan Perlengkapan Kantor														
			Jumlah Paket Peralatan dan Perlengkapan Kantor yang Disediakan				1 Paket	670.000,00	Kab. Bondowoso, Tegalampel, Semua Kel/Desa	DANA ALOKASI UMUM (DAU)	Memperkuat reformasi politik, hukum dan birokrasi, serta memperkuat pencegahan dan pemberantasan korupsi, narkoba, judi, dan penyeludupan.	JATIM BERKAH-AMANAH Memperkuat Penyelenggaraan Tata Kelola Pemerintahan yang Baik, Bersih, Efektif, Berdaya Guna dan Partisipatif 4. Pembangunan Pemerintahan	ASN Kecamatan Tegalampel		500.000,00	KECAMATAN TEGALAMPEL
		-	**-**	**-**	**-**	**-**	**-**	**2.319.881.700,00**	-	-	-	-	-	-	**2.200.780.800,00**	-
	7.01.01.2.06.0003	Penyediaan Peralatan Rumah Tangga														

NO	KODE	URUSAN / BIDANG URUSAN / PROGRAM / OUTCOME / KEGIATAN / SUB KEGIATAN	INDIKATOR PROGRAM / KEGIATAN / SUB KEGIATAN	TARGET AKHIR PERIODE RENSTRA OPD	REALISASI CAPAIAN RENJA OPD TAHUN 2024	PRAKIRAAN CAPAIAN TARGET RENJA OPD TAHUN 2025	CAPAIAN KINERJA DAN KERANGKA PENDANAAN						KELOMPOK SASARAN	PRAKIRAAN MAJU RENCANA TAHUN 2027		PERANGKAT DAERAH PENANGGUNG JAWAB
							TARGET 2026	PAGU INDIKATIF (Rp)	LOKASI	SUMBER DANA	PRIORITAS			TARGET	PAGU INDIKATIF (Rp)	
											NASIONAL	DAERAH				
1	2	3	4	5	6	7	8	9	10	11	12	13	14	15	16	17
			Jumlah Paket Peralatan Rumah Tangga yang Disediakan				1 Paket	0,00	Kab. Bondowoso, Tegalampel, Semua Kel/Desa	DANA ALOKASI UMUM (DAU)	Memperkuat reformasi politik, hukum dan birokrasi, serta memperkuat pencegahan dan pemberantasan korupsi, narkoba, judi, dan penyeludupan.	JATIM BERKAH-AMANAH Memperkuat Penyelenggaraan Tata Kelola Pemerintahan yang Baik, Bersih, Efektif, Berdaya Guna dan Partisipatif 4. Pembangunan Pemerintahan	ASN Kecamatan Tegalampel		500.000,00	KECAMATAN TEGALAMPEL
		[Meningkatnya Penyelenggaraan Urusan Pemerintahan Daerah dengan Baik dan Efisien]	**Persentase Dokumen Perencanaan dan Evaluasi yang disusun** **Persentase Laporan Keuangan yang disusun** **Persentase Sarana dan Prasarana Aparatur yang layak fungsi**	**100**	**100**	**100**	**100**	**2.319.881.700,00**	-	-	-	-	-	-	**2.200.780.800,00**	-
	7.01.01.2.06.0004	Penyediaan Bahan Logistik Kantor														
			Jumlah Paket Bahan Logistik Kantor yang Disediakan				1 Paket	10.425.900,00	Kab. Bondowoso, Tegalampel, Semua Kel/Desa	DANA ALOKASI UMUM (DAU)	Memperkuat reformasi politik, hukum dan birokrasi, serta memperkuat pencegahan dan pemberantasan korupsi, narkoba, judi, dan penyeludupan.	JATIM BERKAH-AMANAH Memperkuat Penyelenggaraan Tata Kelola Pemerintahan yang Baik, Bersih, Efektif, Berdaya Guna dan Partisipatif 4. Pembangunan Pemerintahan	ASN Kecamatan Tegalampel		8.121.000,00	KECAMATAN TEGALAMPEL
	7.01.01.2.06.0005	Penyediaan Barang Cetakan dan Penggandaan														

NO	KODE	URUSAN / BIDANG URUSAN / PROGRAM / OUTCOME / KEGIATAN / SUB KEGIATAN	INDIKATOR PROGRAM / KEGIATAN / SUB KEGIATAN	TARGET AKHIR PERIODE RENSTRA OPD	REALISASI CAPAIAN RENJA OPD TAHUN 2024	PRAKIRAAN CAPAIAN TARGET RENJA OPD TAHUN 2025	CAPAIAN KINERJA DAN KERANGKA PENDANAAN						KELOMPOK SASARAN	PRAKIRAAN MAJU RENCANA TAHUN 2027		PERANGKAT DAERAH PENANGGUNG JAWAB
							TARGET 2026	PAGU INDIKATIF (Rp)	LOKASI	SUMBER DANA	PRIORITAS			TARGET	PAGU INDIKATIF (Rp)	
											NASIONAL	DAERAH				
1	2	3	4	5	6	7	8	9	10	11	12	13	14	15	16	17
			Jumlah Paket Barang Cetakan dan Penggandaan yang Disediakan				1 Paket	300.000,00	Kab. Bondowoso, Tegalampel, Semua Kel/Desa	DANA ALOKASI UMUM (DAU)	Memperkuat reformasi politik, hukum dan birokrasi, serta memperkuat pencegahan dan pemberantasan korupsi, narkoba, judi, dan penyeludupan.	JATIM BERKAH-AMANAH Memperkuat Penyelenggaraan Tata Kelola Pemerintahan yang Baik, Bersih, Efektif, Berdaya Guna dan Partisipatif 4. Pembangunan Pemerintahan	ASN Kecamatan Tegalampel		300.000,00	KECAMATAN TEGALAMPEL
	7.01.01.2.06.0008	Fasilitasi Kunjungan Tamu														
			Jumlah Laporan Fasilitasi Kunjungan Tamu				1 Laporan	850.000,00	Kab. Bondowoso, Tegalampel, Semua Kel/Desa	DANA ALOKASI UMUM (DAU)	Memperkuat reformasi politik, hukum dan birokrasi, serta memperkuat pencegahan dan pemberantasan korupsi, narkoba, judi, dan penyeludupan.	JATIM BERKAH-AMANAH Memperkuat Penyelenggaraan Tata Kelola Pemerintahan yang Baik, Bersih, Efektif, Berdaya Guna dan Partisipatif 4. Pembangunan Pemerintahan	ASN Kecamatan Tegalampel		750.000,00	KECAMATAN TEGALAMPEL
	7.01.01.2.06.0009	Penyelenggaraan Rapat Koordinasi dan Konsultasi SKPD														
			Jumlah Laporan Penyelenggaraan Rapat Koordinasi dan Konsultasi SKPD				2 Laporan	4.100.000,00	Kab. Bondowoso, Tegalampel, Semua Kel/Desa	DANA ALOKASI UMUM (DAU)	Memperkuat reformasi politik, hukum dan birokrasi, serta memperkuat pencegahan dan pemberantasan korupsi, narkoba, judi, dan penyeludupan.	JATIM BERKAH-AMANAH Memperkuat Penyelenggaraan Tata Kelola Pemerintahan yang Baik, Bersih, Efektif, Berdaya Guna dan Partisipatif 4. Pembangunan Pemerintahan	ASN Kecamatan Tegalampel		4.100.000,00	KECAMATAN TEGALAMPEL

NO	KODE	URUSAN / BIDANG URUSAN / PROGRAM / OUTCOME / KEGIATAN / SUB KEGIATAN	INDIKATOR PROGRAM / KEGIATAN / SUB KEGIATAN	TARGET AKHIR PERIODE RENSTRA OPD	REALISASI CAPAIAN RENJA OPD TAHUN 2024	PRAKIRAAN CAPAIAN TARGET RENJA OPD TAHUN 2025	CAPAIAN KINERJA DAN KERANGKA PENDANAAN						KELOMPOK SASARAN	PRAKIRAAN MAJU RENCANA TAHUN 2027		PERANGKAT DAERAH PENANGGUNG JAWAB
							TARGET 2026	PAGU INDIKATIF (Rp)	LOKASI	SUMBER DANA	PRIORITAS			TARGET	PAGU INDIKATIF (Rp)	
											NASIONAL	DAERAH				
1	2	3	4	5	6	7	8	9	10	11	12	13	14	15	16	17
	7.01.01.2.07	Pengadaan Barang Milik Daerah Penunjang Urusan Pemerintah Daerah	*Jumlah Unit Peralatan dan Mesin Lainnya yang Disediakan*	-			3 unit	0,00			Memperkuat reformasi politik, hukum dan birokrasi, serta memperkuat pencegahan dan pemberantasan korupsi, narkoba, judi, dan penyeludupan.	JATIM BERKAH-AMANAH Memperkuat Penyelenggaraan Tata Kelola Pemerintahan yang Baik, Bersih, Efektif, Berdaya Guna dan Partisipatif 4. Pembangunan Pemerintahan	ASN Kecamatan Tegalampel	-	3.925.000,00	KECAMATAN TEGALAMPEL
	7.01.01.2.07.0005	Pengadaan Mebel														
			Jumlah Paket Mebel yang Disediakan				1 Unit	0,00	Kab. Bondowoso, Tegalampel, Semua Kel/Desa	DANA ALOKASI UMUM (DAU)	Memperkuat reformasi politik, hukum dan birokrasi, serta memperkuat pencegahan dan pemberantasan korupsi, narkoba, judi, dan penyeludupan.	JATIM BERKAH-AMANAH Memperkuat Penyelenggaraan Tata Kelola Pemerintahan yang Baik, Bersih, Efektif, Berdaya Guna dan Partisipatif 4. Pembangunan Pemerintahan	ASN Kecamatan Tegalampel		2.705.900,00	KECAMATAN TEGALAMPEL
	7.01.01.2.07.0006	Pengadaan Peralatan dan Mesin Lainnya														
			Jumlah Unit Peralatan dan Mesin Lainnya yang Disediakan				2 Unit	0,00	Kab. Bondowoso, Tegalampel, Semua Kel/Desa	DANA ALOKASI UMUM (DAU)	Memperkuat reformasi politik, hukum dan birokrasi, serta memperkuat pencegahan dan pemberantasan korupsi, narkoba, judi, dan penyeludupan.	JATIM BERKAH-AMANAH Memperkuat Penyelenggaraan Tata Kelola Pemerintahan yang Baik, Bersih, Efektif, Berdaya Guna dan Partisipatif 4. Pembangunan Pemerintahan	ASN Kecamatan Tegalampel		1.219.100,00	KECAMATAN TEGALAMPEL

NO	KODE	URUSAN / BIDANG URUSAN / PROGRAM / OUTCOME / KEGIATAN / SUB KEGIATAN	INDIKATOR PROGRAM / KEGIATAN / SUB KEGIATAN	TARGET AKHIR PERIODE RENSTRA OPD	REALISASI CAPAIAN RENJA OPD TAHUN 2024	PRAKIRAAN CAPAIAN TARGET RENJA OPD TAHUN 2025	CAPAIAN KINERJA DAN KERANGKA PENDANAAN						KELOMPOK SASARAN	PRAKIRAAN MAJU RENCANA TAHUN 2027		PERANGKAT DAERAH PENANGGUNG JAWAB
							TARGET 2026	PAGU INDIKATIF (Rp)	LOKASI	SUMBER DANA	PRIORITAS			TARGET	PAGU INDIKATIF (Rp)	
											NASIONAL	DAERAH				
1	2	3	4	5	6	7	8	9	10	11	12	13	14	15	16	17
	7.01.01.2.08	Penyediaan Jasa Penunjang Urusan Pemerintahan Daerah	*Jumlah Jenis Jasa Pelayanan Perkantoran*	-			3 jenis	153.600.000,00			Memperkuat reformasi politik, hukum dan birokrasi, serta memperkuat pencegahan dan pemberantasan korupsi, narkoba, judi, dan penyeludupan.	JATIM BERKAH-AMANAH Memperkuat Penyelenggaraan Tata Kelola Pemerintahan yang Baik, Bersih, Efektif, Berdaya Guna dan Partisipatif 4. Pembangunan Pemerintahan	ASN Kecamatan Tegalampel	-	114.250.000,00	KECAMATAN TEGALAMPEL
	7.01.01.2.08.0002	Penyediaan Jasa Komunikasi, Sumber Daya Air dan Listrik														
			Jumlah Laporan Penyediaan Jasa Komunikasi, Sumber Daya Air dan Listrik yang Disediakan				12 Laporan	20.600.000,00	Kab. Bondowoso, Tegalampel, Semua Kel/Desa	DANA ALOKASI UMUM (DAU)	Memperkuat reformasi politik, hukum dan birokrasi, serta memperkuat pencegahan dan pemberantasan korupsi, narkoba, judi, dan penyeludupan.	JATIM BERKAH-AMANAH Memperkuat Penyelenggaraan Tata Kelola Pemerintahan yang Baik, Bersih, Efektif, Berdaya Guna dan Partisipatif 4. Pembangunan Pemerintahan	ASN Kecamatan Tegalampel		18.000.000,00	KECAMATAN TEGALAMPEL
	7.01.01.2.08.0003	Penyediaan Jasa Peralatan dan Perlengkapan Kantor														
			Jumlah Laporan Penyediaan Jasa Peralatan dan Perlengkapan Kantor yang Disediakan				1 Laporan	1.000.000,00	Kab. Bondowoso, Tegalampel, Semua Kel/Desa	DANA ALOKASI UMUM (DAU)	Memperkuat reformasi politik, hukum dan birokrasi, serta memperkuat pencegahan dan pemberantasan korupsi, narkoba, judi, dan penyeludupan.	JATIM BERKAH-AMANAH Memperkuat Penyelenggaraan Tata Kelola Pemerintahan yang Baik, Bersih, Efektif, Berdaya Guna dan Partisipatif 4. Pembangunan Pemerintahan	ASN Kecamatan Tegalampel		1.000.000,00	KECAMATAN TEGALAMPEL
	7.01.01.2.08.0004	Penyediaan Jasa Pelayanan Umum Kantor														

NO	KODE	URUSAN / BIDANG URUSAN / PROGRAM / OUTCOME / KEGIATAN / SUB KEGIATAN	INDIKATOR PROGRAM / KEGIATAN / SUB KEGIATAN	TARGET AKHIR PERIODE RENSTRA OPD	REALISASI CAPAIAN RENJA OPD TAHUN 2024	PRAKIRAAN CAPAIAN TARGET RENJA OPD TAHUN 2025	CAPAIAN KINERJA DAN KERANGKA PENDANAAN						KELOMPOK SASARAN	PRAKIRAAN MAJU RENCANA TAHUN 2027		PERANGKAT DAERAH PENANGGUNG JAWAB
							TARGET 2026	PAGU INDIKATIF (Rp)	LOKASI	SUMBER DANA	PRIORITAS			TARGET	PAGU INDIKATIF (Rp)	
											NASIONAL	DAERAH				
1	2	3	4	5	6	7	8	9	10	11	12	13	14	15	16	17
			Jumlah Laporan Penyediaan Jasa Pelayanan Umum Kantor yang Disediakan				12 Laporan	132.000.000,00	Kab. Bondowoso, Tegalampel, Semua Kel/Desa	DANA ALOKASI UMUM (DAU)	Memperkuat reformasi politik, hukum dan birokrasi, serta memperkuat pencegahan dan pemberantasan korupsi, narkoba, judi, dan penyeludupan.	JATIM BERKAH-AMANAH Memperkuat Penyelenggaraan Tata Kelola Pemerintahan yang Baik, Bersih, Efektif, Berdaya Guna dan Partisipatif 4. Pembangunan Pemerintahan	ASN Kecamatan Tegalampel		95.250.000,00	KECAMATAN TEGALAMPEL
	7.01.01.2.09	Pemeliharaan Barang Milik Daerah Penunjang Urusan Pemerintahan Daerah	*Jumlah Jenis Barang milik daerah yang terpelihara*	-			3 jenis	18.100.000,00			Memperkuat reformasi politik, hukum dan birokrasi, serta memperkuat pencegahan dan pemberantasan korupsi, narkoba, judi, dan penyeludupan.	JATIM BERKAH-AMANAH Memperkuat Penyelenggaraan Tata Kelola Pemerintahan yang Baik, Bersih, Efektif, Berdaya Guna dan Partisipatif 4. Pembangunan Pemerintahan	ASN Kecamatan Tegalampel	-	12.070.000,00	KECAMATAN TEGALAMPEL
	7.01.01.2.09.0001	Penyediaan Jasa Pemeliharaan, Biaya Pemeliharaan, dan Pajak Kendaraan Perorangan Dinas atau Kendaraan Dinas Jabatan														
			Jumlah Kendaraan Perorangan Dinas atau Kendaraan Dinas Jabatan yang Dipelihara dan dibayarkan Pajaknya				4 Unit	15.600.000,00	Kab. Bondowoso, Tegalampel, Semua Kel/Desa	DANA ALOKASI UMUM (DAU)	Memperkuat reformasi politik, hukum dan birokrasi, serta memperkuat pencegahan dan pemberantasan korupsi, narkoba, judi, dan penyeludupan.	JATIM BERKAH-AMANAH Memperkuat Penyelenggaraan Tata Kelola Pemerintahan yang Baik, Bersih, Efektif, Berdaya Guna dan Partisipatif 4. Pembangunan Pemerintahan	ASN Kecamatan Tegalampel		9.570.000,00	KECAMATAN TEGALAMPEL
	7.01.01.2.09.0005	Pemeliharaan Mebel														

NO	KODE	URUSAN / BIDANG URUSAN / PROGRAM / OUTCOME / KEGIATAN / SUB KEGIATAN	INDIKATOR PROGRAM / KEGIATAN / SUB KEGIATAN	TARGET AKHIR PERIODE RENSTRA OPD	REALISASI CAPAIAN RENJA OPD TAHUN 2024	PRAKIRAAN CAPAIAN TARGET RENJA OPD TAHUN 2025	CAPAIAN KINERJA DAN KERANGKA PENDANAAN						KELOMPOK SASARAN	PRAKIRAAN MAJU RENCANA TAHUN 2027		PERANGKAT DAERAH PENANGGUNG JAWAB
							TARGET 2026	PAGU INDIKATIF (Rp)	LOKASI	SUMBER DANA	PRIORITAS			TARGET	PAGU INDIKATIF (Rp)	
											NASIONAL	DAERAH				
1	2	3	4	5	6	7	8	9	10	11	12	13	14	15	16	17
			Jumlah Mebel yang Dipelihara				5 Unit	500.000,00	Kab. Bondowoso, Tegalampel, Semua Kel/Desa	DANA ALOKASI UMUM (DAU)	Memperkuat reformasi politik, hukum dan birokrasi, serta memperkuat pencegahan dan pemberantasan korupsi, narkoba, judi, dan penyeludupan.	JATIM BERKAH-AMANAH Memperkuat Penyelenggaraan Tata Kelola Pemerintahan yang Baik, Bersih, Efektif, Berdaya Guna dan Partisipatif 4. Pembangunan Pemerintahan	ASN Kecamatan Tegalampel		1.500.000,00	KECAMATAN TEGALAMPEL
	7.01.01.2.09.0006	Pemeliharaan Peralatan dan Mesin Lainnya														
			Jumlah Peralatan dan Mesin Lainnya yang Dipelihara				4 Unit	2.000.000,00	Kab. Bondowoso, Tegalampel, Semua Kel/Desa	DANA ALOKASI UMUM (DAU)	Memperkuat reformasi politik, hukum dan birokrasi, serta memperkuat pencegahan dan pemberantasan korupsi, narkoba, judi, dan penyeludupan.	JATIM BERKAH-AMANAH Memperkuat Penyelenggaraan Tata Kelola Pemerintahan yang Baik, Bersih, Efektif, Berdaya Guna dan Partisipatif 4. Pembangunan Pemerintahan	ASN Kecamatan Tegalampel		500.000,00	KECAMATAN TEGALAMPEL
	7.01.01.2.09.0010	Pemeliharaan/Rehabilitasi Sarana dan Prasarana Gedung Kantor atau Bangunan Lainnya														
			Jumlah Sarana dan Prasarana Gedung Kantor atau Bangunan Lainnya yang Dipelihara/Direhabilitasi				1 Unit	0,00	Kab. Bondowoso, Tegalampel, Semua Kel/Desa	DANA ALOKASI UMUM (DAU)	Memperkuat reformasi politik, hukum dan birokrasi, serta memperkuat pencegahan dan pemberantasan korupsi, narkoba, judi, dan penyeludupan.	JATIM BERKAH-AMANAH Memperkuat Penyelenggaraan Tata Kelola Pemerintahan yang Baik, Bersih, Efektif, Berdaya Guna dan Partisipatif 4. Pembangunan Pemerintahan	ASN Kecamatan Tegalampel		500.000,00	KECAMATAN TEGALAMPEL
2.	**7.01.02**	**PROGRAM PENYELENGGARAAN PEMERINTAHAN DAN PELAYANAN PUBLIK**	***Persentase sinergitas penyelenggaraan pemerintahaan tingkat kecamatan yang efektif***	**-**			**100 %**	**15.507.600,00**						**-**	**24.690.000,00**	
		-	**-**	**-**	**-**	**-**	**-**	**15.507.600,00**	-	-	-	-	-	-	**24.690.000,00**	-

NO	KODE	URUSAN / BIDANG URUSAN / PROGRAM / OUTCOME / KEGIATAN / SUB KEGIATAN	INDIKATOR PROGRAM / KEGIATAN / SUB KEGIATAN	TARGET AKHIR PERIODE RENSTRA OPD	REALISASI CAPAIAN RENJA OPD TAHUN 2024	PRAKIRAAN CAPAIAN TARGET RENJA OPD TAHUN 2025	CAPAIAN KINERJA DAN KERANGKA PENDANAAN						KELOMPOK SASARAN	PRAKIRAAN MAJU RENCANA TAHUN 2027		PERANGKAT DAERAH PENANGGUNG JAWAB
							TARGET 2026	PAGU INDIKATIF (Rp)	LOKASI	SUMBER DANA	PRIORITAS			TARGET	PAGU INDIKATIF (Rp)	
											NASIONAL	DAERAH				
1	2	3	4	5	6	7	8	9	10	11	12	13	14	15	16	17
	7.01.02.2.01	Koordinasi Penyelenggaraan Kegiatan Pemerintahan di Tingkat Kecamatan	*Jumlah koordinasi dengan Perangkat Daerah dan Instansi Vertikal*	-			5 kali	11.500.000,00			Memperkuat reformasi politik, hukum dan birokrasi, serta memperkuat pencegahan dan pemberantasan korupsi, narkoba, judi, dan penyeludupan.	JATIM BERKAH-AMANAH Memperkuat Penyelenggaraan Tata Kelola Pemerintahan yang Baik, Bersih, Efektif, Berdaya Guna dan Partisipatif 4. Pembangunan Pemerintahan	Masyarakat Kecamatan Tegalampel	-	17.190.000,00	KECAMATAN TEGALAMPEL
	7.01.02.2.01.0001	Koordinasi/Sinergi Perencanaan dan Pelaksanaan Kegiatan Pemerintahan dengan Perangkat Daerah dan Instansi Vertikal Terkait														
			Jumlah Laporan Koordinasi/Sinergi Perencanaan dan Pelaksanaan Kegiatan Pemerintahan dengan Perangkat Daerah dan Instansi Vertikal Terkait				3 Laporan	5.000.000,00	Kab. Bondowoso, Tegalampel, Semua Kel/Desa	DANA ALOKASI UMUM (DAU)	Memperkuat reformasi politik, hukum dan birokrasi, serta memperkuat pencegahan dan pemberantasan korupsi, narkoba, judi, dan penyeludupan.	JATIM BERKAH-AMANAH Memperkuat Penyelenggaraan Tata Kelola Pemerintahan yang Baik, Bersih, Efektif, Berdaya Guna dan Partisipatif 4. Pembangunan Pemerintahan	Masyarakat Kecamatan Tegalampel		6.500.000,00	KECAMATAN TEGALAMPEL
	7.01.02.2.01.0002	Peningkatan Efektifitas Kegiatan Pemerintahan di Tingkat Kecamatan														
			Jumlah Dokumen Peningkatan Efektifitas Kegiatan Pemerintahan di Tingkat Kecamatan				2 Dokumen	6.500.000,00	Kab. Bondowoso, Tegalampel, Semua Kel/Desa	DANA ALOKASI UMUM (DAU)	Memperkuat reformasi politik, hukum dan birokrasi, serta memperkuat pencegahan dan pemberantasan korupsi, narkoba, judi, dan penyeludupan.	JATIM BERKAH-AMANAH Memperkuat Penyelenggaraan Tata Kelola Pemerintahan yang Baik, Bersih, Efektif, Berdaya Guna dan Partisipatif 4. Pembangunan Pemerintahan	Masyarakat Kecamatan Tegalampel		10.690.000,00	KECAMATAN TEGALAMPEL

NO	KODE	URUSAN / BIDANG URUSAN / PROGRAM / OUTCOME / KEGIATAN / SUB KEGIATAN	INDIKATOR PROGRAM / KEGIATAN / SUB KEGIATAN	TARGET AKHIR PERIODE RENSTRA OPD	REALISASI CAPAIAN RENJA OPD TAHUN 2024	PRAKIRAAN CAPAIAN TARGET RENJA OPD TAHUN 2025	CAPAIAN KINERJA DAN KERANGKA PENDANAAN						KELOMPOK SASARAN	PRAKIRAAN MAJU RENCANA TAHUN 2027		PERANGKAT DAERAH PENANGGUNG JAWAB
							TARGET 2026	PAGU INDIKATIF (Rp)	LOKASI	SUMBER DANA	PRIORITAS			TARGET	PAGU INDIKATIF (Rp)	
											NASIONAL	DAERAH				
1	2	3	4	5	6	7	8	9	10	11	12	13	14	15	16	17
	7.01.02.2.04	Pelaksanaan Urusan Pemerintahan yang Dilimpahkan kepada Camat	*Jumlah Pelayanan Yang diselesaikan*	-			375 dokumen	4.007.600,00			Memperkuat reformasi politik, hukum dan birokrasi, serta memperkuat pencegahan dan pemberantasan korupsi, narkoba, judi, dan penyeludupan.	JATIM BERKAH-AMANAH Memperkuat Penyelenggaraan Tata Kelola Pemerintahan yang Baik, Bersih, Efektif, Berdaya Guna dan Partisipatif 4. Pembangunan Pemerintahan	Masyarakat Kecamatan Tegalampel	-	7.500.000,00	KECAMATAN TEGALAMPEL
	7.01.02.2.04.0001	Pelaksanaan Urusan Pemerintahan yang Terkait dengan Pelayanan Perizinan Non Usaha														
			Jumlah Dokumen Non Perizinan Usaha yang Dilaksanakan				375 Dokumen	1.507.600,00	Kab. Bondowoso, Tegalampel, Semua Kel/Desa	DANA ALOKASI UMUM (DAU)	Memperkuat reformasi politik, hukum dan birokrasi, serta memperkuat pencegahan dan pemberantasan korupsi, narkoba, judi, dan penyeludupan.	JATIM BERKAH-AMANAH Memperkuat Penyelenggaraan Tata Kelola Pemerintahan yang Baik, Bersih, Efektif, Berdaya Guna dan Partisipatif 4. Pembangunan Pemerintahan	Masyarakat Kecamatan Tegalampel		2.500.000,00	KECAMATAN TEGALAMPEL
	7.01.02.2.04.0002	Pelaksanaan Urusan Pemerintahan yang terkait dengan Nonperizinan														
			Jumlah Laporan Pelaksanaan Nonperizinan pada Urusan Pemerintahan				12 Laporan	1.250.000,00	Kab. Bondowoso, Tegalampel, Semua Kel/Desa	DANA ALOKASI UMUM (DAU)	Memperkuat reformasi politik, hukum dan birokrasi, serta memperkuat pencegahan dan pemberantasan korupsi, narkoba, judi, dan penyeludupan.	JATIM BERKAH-AMANAH Memperkuat Penyelenggaraan Tata Kelola Pemerintahan yang Baik, Bersih, Efektif, Berdaya Guna dan Partisipatif 4. Pembangunan Pemerintahan	Masyarakat Kecamatan Tegalampel		2.500.000,00	KECAMATAN TEGALAMPEL
	7.01.02.2.04.0003	Pelaksanaan Urusan Pemerintahan yang Terkait dengan Kewenangan Lain yang Dilimpahkan														

NO	KODE	URUSAN / BIDANG URUSAN / PROGRAM / OUTCOME / KEGIATAN / SUB KEGIATAN	INDIKATOR PROGRAM / KEGIATAN / SUB KEGIATAN	TARGET AKHIR PERIODE RENSTRA OPD	REALISASI CAPAIAN RENJA OPD TAHUN 2024	PRAKIRAAN CAPAIAN TARGET RENJA OPD TAHUN 2025	CAPAIAN KINERJA DAN KERANGKA PENDANAAN						KELOMPOK SASARAN	PRAKIRAAN MAJU RENCANA TAHUN 2027		PERANGKAT DAERAH PENANGGUNG JAWAB
							TARGET 2026	PAGU INDIKATIF (Rp)	LOKASI	SUMBER DANA	PRIORITAS			TARGET	PAGU INDIKATIF (Rp)	
											NASIONAL	DAERAH				
1	2	3	4	5	6	7	8	9	10	11	12	13	14	15	16	17
			Jumlah Laporan Pelaksanaan Kewenangan Lain yang Dilimpahkan				12 Laporan	1.250.000,00	Kab. Bondowoso, Tegalampel, Semua Kel/Desa	DANA ALOKASI UMUM (DAU)	Memperkuat reformasi politik, hukum dan birokrasi, serta memperkuat pencegahan dan pemberantasan korupsi, narkoba, judi, dan penyeludupan.	JATIM BERKAH-AMANAH Memperkuat Penyelenggaraan Tata Kelola Pemerintahan yang Baik, Bersih, Efektif, Berdaya Guna dan Partisipatif 4. Pembangunan Pemerintahan	Masyarakat Kecamatan Tegalampel		2.500.000,00	KECAMATAN TEGALAMPEL
3.	**7.01.03**	**PROGRAM PEMBERDAYAAN MASYARAKAT DESA DAN KELURAHAN**	***Persentase Lembaga desa/kelurahan yang di bina (LPMD/LPMK, TKPK Kecamatan, Forum komunikasi Sehat, PKK dan Karang Taruna)***	**-**			**100 %**	**27.952.500,00**						**-**	**80.000.000,00**	
	7.01.03.2.01	Koordinasi Kegiatan Pemberdayaan Desa	*Jumlah Pembinaan Lembaga Desa/Kelurahan*	-			12 kali	18.630.000,00			Memperkuat reformasi politik, hukum dan birokrasi, serta memperkuat pencegahan dan pemberantasan korupsi, narkoba, judi, dan penyeludupan.	JATIM BERKAH-AMANAH Memperkuat Penyelenggaraan Tata Kelola Pemerintahan yang Baik, Bersih, Efektif, Berdaya Guna dan Partisipatif 4. Pembangunan Pemerintahan	Lembaga Desa/Kelurahan di Kecamatan Tegalampel	-	56.800.000,00	KECAMATAN TEGALAMPEL
	7.01.03.2.01.0001	Peningkatan Partisipasi Masyarakat dalam Forum Musyawarah Perencanaan Pembangunan di Desa														
			Jumlah Lembaga Kemasyarakatan yang Berpartisipasi dalam Forum Musyawarah Perencanaan Pembangunan di Desa				33 Lembaga Kemasyarakatan	5.930.000,00	Kab. Bondowoso, Tegalampel, Semua Kel/Desa	DANA ALOKASI UMUM (DAU)	Memperkuat reformasi politik, hukum dan birokrasi, serta memperkuat pencegahan dan pemberantasan korupsi, narkoba, judi, dan penyeludupan.	JATIM BERKAH-AMANAH Memperkuat Penyelenggaraan Tata Kelola Pemerintahan yang Baik, Bersih, Efektif, Berdaya Guna dan Partisipatif 4. Pembangunan Pemerintahan	Lembaga Desa/Kelurahan di Kecamatan Tegalampel		13.000.000,00	KECAMATAN TEGALAMPEL
	7.01.03.2.01.0002	Sinkronisasi Program Kerja dan Kegiatan Pemberdayaan Masyarakat yang Dilakukan oleh Pemerintah dan Swasta di Wilayah Kerja Kecamatan														

NO	KODE	URUSAN / BIDANG URUSAN / PROGRAM / OUTCOME / KEGIATAN / SUB KEGIATAN	INDIKATOR PROGRAM / KEGIATAN / SUB KEGIATAN	TARGET AKHIR PERIODE RENSTRA OPD	REALISASI CAPAIAN RENJA OPD TAHUN 2024	PRAKIRAAN CAPAIAN TARGET RENJA OPD TAHUN 2025	CAPAIAN KINERJA DAN KERANGKA PENDANAAN						KELOMPOK SASARAN	PRAKIRAAN MAJU RENCANA TAHUN 2027		PERANGKAT DAERAH PENANGGUNG JAWAB
							TARGET 2026	PAGU INDIKATIF (Rp)	LOKASI	SUMBER DANA	PRIORITAS			TARGET	PAGU INDIKATIF (Rp)	
											NASIONAL	DAERAH				
1	2	3	4	5	6	7	8	9	10	11	12	13	14	15	16	17
			Jumlah Dokumen Sinkronisasi Program Kerja dan Kegiatan Pemberdayaan Masyarakat yang Dilakukan oleh Pemerintah dan Swasta di Wilayah Kerja Kecamatan				12 Dokumen	4.700.000,00	Kab. Bondowoso, Tegalampel, Semua Kel/Desa	DANA ALOKASI UMUM (DAU)	Memperkuat reformasi politik, hukum dan birokrasi, serta memperkuat pencegahan dan pemberantasan korupsi, narkoba, judi, dan penyeludupan.	JATIM BERKAH-AMANAH Memperkuat Penyelenggaraan Tata Kelola Pemerintahan yang Baik, Bersih, Efektif, Berdaya Guna dan Partisipatif 4. Pembangunan Pemerintahan	Lembaga Desa/Kelurahan di Kecamatan Tegalampel		16.200.000,00	KECAMATAN TEGALAMPEL
	7.01.03.2.01.0003	Peningkatan Efektifitas Kegiatan Pemberdayaan Masyarakat di Wilayah Kecamatan														
			Jumlah Laporan Peningkatan Efektivitas Kegiatan Pemberdayaan Masyarakat di Wilayah Kecamatan				12 Laporan	8.000.000,00	Kab. Bondowoso, Tegalampel, Semua Kel/Desa	DANA ALOKASI UMUM (DAU)	Memperkuat reformasi politik, hukum dan birokrasi, serta memperkuat pencegahan dan pemberantasan korupsi, narkoba, judi, dan penyeludupan.	JATIM BERKAH-AMANAH Memperkuat Penyelenggaraan Tata Kelola Pemerintahan yang Baik, Bersih, Efektif, Berdaya Guna dan Partisipatif 4. Pembangunan Pemerintahan	Lembaga Desa/Kelurahan di Kecamatan Tegalampel		27.600.000,00	KECAMATAN TEGALAMPEL
	7.01.03.2.06	Pemberdayaan dan Kesejahteraan Keluarga Tingkat Kecamatan dan Kelurahan	*Jumlah Pembinaan Kelompok kerja PKK*	-			4 kali	9.322.500,00			Memperkuat reformasi politik, hukum dan birokrasi, serta memperkuat pencegahan dan pemberantasan korupsi, narkoba, judi, dan penyeludupan.	JATIM BERKAH-AMANAH Memperkuat Penyelenggaraan Tata Kelola Pemerintahan yang Baik, Bersih, Efektif, Berdaya Guna dan Partisipatif 4. Pembangunan Pemerintahan	Lembaga Desa/Kelurahan di Kecamatan Tegalampel	-	23.200.000,00	KECAMATAN TEGALAMPEL
	7.01.03.2.06.0001	Pembentukan dan Penumbuhan Karakter Keluarga Melalui Peningkatan Kesadaran Masyarakat akan Pentingnya Penghayatan dan Pengamalan Pancasila dalam Semua Aspek Kehidupan Bermasyarakat, Berbangsa, dan Bernegara														

NO	KODE	URUSAN / BIDANG URUSAN / PROGRAM / OUTCOME / KEGIATAN / SUB KEGIATAN	INDIKATOR PROGRAM / KEGIATAN / SUB KEGIATAN	TARGET AKHIR PERIODE RENSTRA OPD	REALISASI CAPAIAN RENJA OPD TAHUN 2024	PRAKIRAAN CAPAIAN TARGET RENJA OPD TAHUN 2025	CAPAIAN KINERJA DAN KERANGKA PENDANAAN						KELOMPOK SASARAN	PRAKIRAAN MAJU RENCANA TAHUN 2027		PERANGKAT DAERAH PENANGGUNG JAWAB
							TARGET 2026	PAGU INDIKATIF (Rp)	LOKASI	SUMBER DANA	PRIORITAS			TARGET	PAGU INDIKATIF (Rp)	
											NASIONAL	DAERAH				
1	2	3	4	5	6	7	8	9	10	11	12	13	14	15	16	17
			Jumlah Keluarga yang Mengikuti Pembentukan dan Penumbuhan Karakter Keluarga Melalui Peningkatan Kesadaran Masyarakat akan Pentingnya Penghayatan dan Pengamalan Pancasila dalam Semua Aspek Kehidupan Bermasyarakat, Berbangsa, dan Bernegara				50 Keluarga	1.500.000,00	Kab. Bondowoso, Tegalampel, Semua Kel/Desa	DANA ALOKASI UMUM (DAU)	Memperkuat reformasi politik, hukum dan birokrasi, serta memperkuat pencegahan dan pemberantasan korupsi, narkoba, judi, dan penyeludupan.	JATIM BERKAH-AMANAH Memperkuat Penyelenggaraan Tata Kelola Pemerintahan yang Baik, Bersih, Efektif, Berdaya Guna dan Partisipatif 4. Pembangunan Pemerintahan	Lembaga Desa/Kelurahan di Kecamatan Tegalampel		3.800.000,00	KECAMATAN TEGALAMPEL
	7.01.03.2.06.0003	Peningkatan Ketahanan Pangan Keluarga														
			Jumlah Keluarga yang Mengikuti Peningkatan Ketahanan Pangan Keluarga				50 Keluarga	2.582.500,00	Kab. Bondowoso, Tegalampel, Semua Kel/Desa	DANA ALOKASI UMUM (DAU)	Memperkuat reformasi politik, hukum dan birokrasi, serta memperkuat pencegahan dan pemberantasan korupsi, narkoba, judi, dan penyeludupan.	JATIM BERKAH-AMANAH Memperkuat Penyelenggaraan Tata Kelola Pemerintahan yang Baik, Bersih, Efektif, Berdaya Guna dan Partisipatif 4. Pembangunan Pemerintahan	Lembaga Desa/Kelurahan di Kecamatan Tegalampel		5.800.000,00	KECAMATAN TEGALAMPEL
	7.01.03.2.06.0006	Peningkatan Kesadaran Keluarga dalam Peningkatan Pendidikan dan Keterampilan untuk Mewujudkan Sumber Daya Manusia yang Berkualitas dan Berdaya Saing														
			Jumlah Keluarga yang Mengikuti Peningkatan Kesadaran Keluarga dalam Peningkatan Pendidikan dan Keterampilan untuk Mewujudkan Sumber Daya Manusia yang Berkualitas dan Berdaya Saing				50 Keluarga	2.620.000,00	Kab. Bondowoso, Tegalampel, Semua Kel/Desa	DANA ALOKASI UMUM (DAU)	Memperkuat reformasi politik, hukum dan birokrasi, serta memperkuat pencegahan dan pemberantasan korupsi, narkoba, judi, dan penyeludupan.	JATIM BERKAH-AMANAH Memperkuat Penyelenggaraan Tata Kelola Pemerintahan yang Baik, Bersih, Efektif, Berdaya Guna dan Partisipatif 4. Pembangunan Pemerintahan	Lembaga Desa/Kelurahan di Kecamatan Tegalampel		5.800.000,00	KECAMATAN TEGALAMPEL
	7.01.03.2.06.0007	Penumbuhan Kesadaran Keluarga dalam Peningkatan Derajat Kesehatan Keluarga dan Lingkungan dengan Menerapkan Perilaku Hidup Bersih dan Sehat														

NO	KODE	URUSAN / BIDANG URUSAN / PROGRAM / OUTCOME / KEGIATAN / SUB KEGIATAN	INDIKATOR PROGRAM / KEGIATAN / SUB KEGIATAN	TARGET AKHIR PERIODE RENSTRA OPD	REALISASI CAPAIAN RENJA OPD TAHUN 2024	PRAKIRAAN CAPAIAN TARGET RENJA OPD TAHUN 2025	CAPAIAN KINERJA DAN KERANGKA PENDANAAN						KELOMPOK SASARAN	PRAKIRAAN MAJU RENCANA TAHUN 2027		PERANGKAT DAERAH PENANGGUNG JAWAB
							TARGET 2026	PAGU INDIKATIF (Rp)	LOKASI	SUMBER DANA	PRIORITAS			TARGET	PAGU INDIKATIF (Rp)	
											NASIONAL	DAERAH				
1	2	3	4	5	6	7	8	9	10	11	12	13	14	15	16	17
			Jumlah Keluarga yang Mengikuti Penumbuhan Kesadaran Keluarga dalam Peningkatan Derajat Kesehatan Keluarga dan Lingkungan Dengan Menerapkan Perilaku Hidup Bersih dan Sehat				50 Keluarga	2.620.000,00	Kab. Bondowoso, Tegalampel, Semua Kel/Desa	DANA ALOKASI UMUM (DAU)	Memperkuat reformasi politik, hukum dan birokrasi, serta memperkuat pencegahan dan pemberantasan korupsi, narkoba, judi, dan penyeludupan.	JATIM BERKAH-AMANAH Memperkuat Penyelenggaraan Tata Kelola Pemerintahan yang Baik, Bersih, Efektif, Berdaya Guna dan Partisipatif 4. Pembangunan Pemerintahan	Lembaga Desa/Kelurahan di Kecamatan Tegalampel		7.800.000,00	KECAMATAN TEGALAMPEL
4.	**7.01.04**	**PROGRAM KOORDINASI KETENTRAMAN DAN KETERTIBAN UMUM**	***Persentase Pelanggaran Ketentraman dan Ketertiban yang Ditangani***	**-**			**100 %**	**14.852.000,00**						**-**	**20.450.000,00**	
	7.01.04.2.01	Koordinasi Upaya Penyelenggaraan Ketenteraman dan Ketertiban Umum	*Jumlah laporan kejadian gangguan ketentraman / ketertiban dalam masyarakat*	-			12 kali	9.540.000,00			Memperkuat reformasi politik, hukum dan birokrasi, serta memperkuat pencegahan dan pemberantasan korupsi, narkoba, judi, dan penyeludupan.	JATIM BERKAH-AMANAH Memperkuat Penyelenggaraan Tata Kelola Pemerintahan yang Baik, Bersih, Efektif, Berdaya Guna dan Partisipatif 4. Pembangunan Pemerintahan	Desa/Kelurahan di Kecamatan Tegalampel	-	12.850.000,00	KECAMATAN TEGALAMPEL
	7.01.04.2.01.0001	Sinergitas dengan Kepolisian Negara Republik Indonesia, Tentara Nasional Indonesia dan Instansi Vertikal di Wilayah Kecamatan														
			Jumlah Laporan Hasil Sinergitas dengan Kepolisian Negara Republik Indonesia, Tentara Nasional Indonesia dan Instansi Vertikal di Wilayah Kecamatan				12 Laporan	7.500.000,00	Kab. Bondowoso, Tegalampel, Semua Kel/Desa	DANA ALOKASI UMUM (DAU)	Memperkuat reformasi politik, hukum dan birokrasi, serta memperkuat pencegahan dan pemberantasan korupsi, narkoba, judi, dan penyeludupan.	JATIM BERKAH-AMANAH Memperkuat Penyelenggaraan Tata Kelola Pemerintahan yang Baik, Bersih, Efektif, Berdaya Guna dan Partisipatif 4. Pembangunan Pemerintahan	Desa/Kelurahan di Kecamatan Tegalampel		7.600.000,00	KECAMATAN TEGALAMPEL
	7.01.04.2.01.0002	Harmonisasi Hubungan dengan Tokoh Agama dan Tokoh Masyarakat														

NO	KODE	URUSAN / BIDANG URUSAN / PROGRAM / OUTCOME / KEGIATAN / SUB KEGIATAN	INDIKATOR PROGRAM / KEGIATAN / SUB KEGIATAN	TARGET AKHIR PERIODE RENSTRA OPD	REALISASI CAPAIAN RENJA OPD TAHUN 2024	PRAKIRAAN CAPAIAN TARGET RENJA OPD TAHUN 2025	CAPAIAN KINERJA DAN KERANGKA PENDANAAN						KELOMPOK SASARAN	PRAKIRAAN MAJU RENCANA TAHUN 2027		PERANGKAT DAERAH PENANGGUNG JAWAB
							TARGET 2026	PAGU INDIKATIF (Rp)	LOKASI	SUMBER DANA	PRIORITAS			TARGET	PAGU INDIKATIF (Rp)	
											NASIONAL	DAERAH				
1	2	3	4	5	6	7	8	9	10	11	12	13	14	15	16	17
			Jumlah Laporan Pelaksanaan Harmonisasi Hubungan dengan Tokoh Agama dan Tokoh Masyarakat				4 Laporan	2.040.000,00	Kab. Bondowoso, Tegalampel, Semua Kel/Desa	DANA ALOKASI UMUM (DAU)	Memperkuat reformasi politik, hukum dan birokrasi, serta memperkuat pencegahan dan pemberantasan korupsi, narkoba, judi, dan penyeludupan.	JATIM BERKAH-AMANAH Memperkuat Penyelenggaraan Tata Kelola Pemerintahan yang Baik, Bersih, Efektif, Berdaya Guna dan Partisipatif 4. Pembangunan Pemerintahan	Desa/Kelurahan di Kecamatan Tegalampel		5.250.000,00	KECAMATAN TEGALAMPEL
	7.01.04.2.02	Koordinasi Penerapan dan Penegakan Peraturan Daerah dan Peraturan Kepala Daerah	*Jumlah Laporan Koordinasi/Sinergi dengan Perangkat Daerah yang Tugas dan Fungsinya di Bidang Penegakan Peraturan PerundangUndangan dan/atau Kepolisian Negara Republik Indonesia*	-			4 laporan	5.312.000,00			Memperkuat reformasi politik, hukum dan birokrasi, serta memperkuat pencegahan dan pemberantasan korupsi, narkoba, judi, dan penyeludupan.	JATIM BERKAH-AMANAH Memperkuat Penyelenggaraan Tata Kelola Pemerintahan yang Baik, Bersih, Efektif, Berdaya Guna dan Partisipatif 4. Pembangunan Pemerintahan	Desa/Kelurahan di Kecamatan Tegalampel	-	7.600.000,00	KECAMATAN TEGALAMPEL
	7.01.04.2.02.0001	Koordinasi/Sinergi dengan Perangkat Daerah yang Tugas dan Fungsinya di Bidang Penegakan Peraturan Perundang-Undangan dan/atau Kepolisian Negara Republik Indonesia														
			Jumlah Laporan Koordinasi/Sinergi dengan Perangkat Daerah yang Tugas dan Fungsinya di Bidang Penegakan Peraturan Perundang-Undangan dan/atau Kepolisian Negara Republik Indonesia				4 Laporan	5.312.000,00	Kab. Bondowoso, Tegalampel, Semua Kel/Desa	DANA ALOKASI UMUM (DAU)	Memperkuat reformasi politik, hukum dan birokrasi, serta memperkuat pencegahan dan pemberantasan korupsi, narkoba, judi, dan penyeludupan.	JATIM BERKAH-AMANAH Memperkuat Penyelenggaraan Tata Kelola Pemerintahan yang Baik, Bersih, Efektif, Berdaya Guna dan Partisipatif 4. Pembangunan Pemerintahan	Desa/Kelurahan di Kecamatan Tegalampel		7.600.000,00	KECAMATAN TEGALAMPEL
5.	**7.01.05**	**PROGRAM PENYELENGGARAAN URUSAN PEMERINTAHAN UMUM**	***Persentase Koordinasi penyelenggaraan pemerintahaan tingkat kecamatan***	**-**			**100 %**	**7.450.000,00**						**-**	**20.700.000,00**	

NO	KODE	URUSAN / BIDANG URUSAN / PROGRAM / OUTCOME / KEGIATAN / SUB KEGIATAN	INDIKATOR PROGRAM / KEGIATAN / SUB KEGIATAN	TARGET AKHIR PERIODE RENSTRA OPD	REALISASI CAPAIAN RENJA OPD TAHUN 2024	PRAKIRAAN CAPAIAN TARGET RENJA OPD TAHUN 2025	CAPAIAN KINERJA DAN KERANGKA PENDANAAN						KELOMPOK SASARAN	PRAKIRAAN MAJU RENCANA TAHUN 2027		PERANGKAT DAERAH PENANGGUNG JAWAB
							TARGET 2026	PAGU INDIKATIF (Rp)	LOKASI	SUMBER DANA	PRIORITAS			TARGET	PAGU INDIKATIF (Rp)	
											NASIONAL	DAERAH				
1	2	3	4	5	6	7	8	9	10	11	12	13	14	15	16	17
	7.01.05.2.01	Penyelenggaraan Urusan Pemerintahan Umum Sesuai Penugasan Kepala Daerah	*Jumlah koordinasi penyelenggaraan pemerintahaan tingkat kecamatan* *Jumlah Pembinaan Penyelenggaraan Urusan Pemerintahan Umum Sesuai Penugasan Kepala Daerahyang dilaksanakan*	-			6 kali 6 kali	7.450.000,00			Memperkuat reformasi politik, hukum dan birokrasi, serta memperkuat pencegahan dan pemberantasan korupsi, narkoba, judi, dan penyeludupan.	JATIM BERKAH-AMANAH Memperkuat Penyelenggaraan Tata Kelola Pemerintahan yang Baik, Bersih, Efektif, Berdaya Guna dan Partisipatif 4. Pembangunan Pemerintahan	Desa/Kelurahan di Kecamatan Tegalampel	-	20.700.000,00	KECAMATAN TEGALAMPEL
	7.01.05.2.01.0001	Pembinaan Wawasan Kebangsaan dan Ketahanan Nasional dalam rangka Memantapkan Pengamalan Pancasila, Pelaksanaan Undang-Undang Dasar Negara Republik Indonesia Tahun 1945, Pelestarian Bhinneka Tunggal Ika serta Pemertahanan dan Pemeliharaan Keutuhan Negara Kesatuan Republik Indonesia														
			Jumlah Orang yang Mengikuti Pembinaan Wawasan Kebangsaan dan Ketahanan Nasional dalam rangka Memantapkan Pengamalan Pancasila, Pelaksanaan Undang-Undang Dasar Negara Republik Indonesia Tahun 1945, Pelestarian Bhinneka Tunggal Ika serta Pemertahanan dan Pemeliharaan Keutuhan Negara Kesatuan Republik Indonesia				100 Orang	6.000.000,00	Kab. Bondowoso, Tegalampel, Semua Kel/Desa	DANA ALOKASI UMUM (DAU)	Memperkuat reformasi politik, hukum dan birokrasi, serta memperkuat pencegahan dan pemberantasan korupsi, narkoba, judi, dan penyeludupan.	JATIM BERKAH-AMANAH Memperkuat Penyelenggaraan Tata Kelola Pemerintahan yang Baik, Bersih, Efektif, Berdaya Guna dan Partisipatif 4. Pembangunan Pemerintahan	Desa/Kelurahan di Kecamatan Tegalampel		16.000.000,00	KECAMATAN TEGALAMPEL
	7.01.05.2.01.0008	Pelaksanaan Tugas Forum Koordinasi Pimpinan di Kecamatan														
			Jumlah Dokumen Tugas Forum Koordinasi Pimpinan di Kecamatan				4 Dokumen	1.450.000,00	Kab. Bondowoso, Semua Kecamatan, Semua Kel/Desa	DANA ALOKASI UMUM (DAU)	Memperkuat reformasi politik, hukum dan birokrasi, serta memperkuat pencegahan dan pemberantasan korupsi, narkoba, judi, dan penyeludupan.	JATIM BERKAH-AMANAH Memperkuat Penyelenggaraan Tata Kelola Pemerintahan yang Baik, Bersih, Efektif, Berdaya Guna dan Partisipatif 4. Pembangunan Pemerintahan	Desa/Kelurahan di Kecamatan Tegalampel		4.700.000,00	KECAMATAN TEGALAMPEL
6.	**7.01.06**	**PROGRAM PEMBINAAN DAN PENGAWASAN PEMERINTAHAN DESA**	***Persentase Desa yang Tertib Administrasi***	**-**			**100 %**	**16.200.000,00**						**-**	**31.160.000,00**	

NO	KODE	URUSAN / BIDANG URUSAN / PROGRAM / OUTCOME / KEGIATAN / SUB KEGIATAN	INDIKATOR PROGRAM / KEGIATAN / SUB KEGIATAN	TARGET AKHIR PERIODE RENSTRA OPD	REALISASI CAPAIAN RENJA OPD TAHUN 2024	PRAKIRAAN CAPAIAN TARGET RENJA OPD TAHUN 2025	CAPAIAN KINERJA DAN KERANGKA PENDANAAN						KELOMPOK SASARAN	PRAKIRAAN MAJU RENCANA TAHUN 2027		PERANGKAT DAERAH PENANGGUNG JAWAB
							TARGET 2026	PAGU INDIKATIF (Rp)	LOKASI	SUMBER DANA	PRIORITAS			TARGET	PAGU INDIKATIF (Rp)	
											NASIONAL	DAERAH				
1	2	3	4	5	6	7	8	9	10	11	12	13	14	15	16	17
	7.01.06.2.01	Fasilitasi, Rekomendasi dan Koordinasi Pembinaan dan Pengawasan Pemerintahan Desa	*Jumlah dokumen Pembinaan dan Pengawasan Pemerintahan Desa*	-			12 dokumen	16.200.000,00			Memperkuat reformasi politik, hukum dan birokrasi, serta memperkuat pencegahan dan pemberantasan korupsi, narkoba, judi, dan penyeludupan.	JATIM BERKAH-AMANAH Memperkuat Penyelenggaraan Tata Kelola Pemerintahan yang Baik, Bersih, Efektif, Berdaya Guna dan Partisipatif 4. Pembangunan Pemerintahan	Desa/Kelurahan di Kecamatan Tegalampel	-	31.160.000,00	KECAMATAN TEGALAMPEL
	7.01.06.2.01.0002	Fasilitasi Administrasi Tata Pemerintahan Desa														
			Jumlah Dokumen yang Difasilitasi dalam rangka Administrasi Tata Pemerintahan Desa				4 Dokumen	1.750.000,00	Kab. Bondowoso, Tegalampel, Semua Kel/Desa	DANA ALOKASI UMUM (DAU)	Memperkuat reformasi politik, hukum dan birokrasi, serta memperkuat pencegahan dan pemberantasan korupsi, narkoba, judi, dan penyeludupan.	JATIM BERKAH-AMANAH Memperkuat Penyelenggaraan Tata Kelola Pemerintahan yang Baik, Bersih, Efektif, Berdaya Guna dan Partisipatif 4. Pembangunan Pemerintahan	Desa/Kelurahan di Kecamatan Tegalampel		9.230.000,00	KECAMATAN TEGALAMPEL
	7.01.06.2.01.0003	Fasilitasi Pengelolaan Keuangan Desa dan Pendayagunaan Aset Desa														
			Jumlah Dokumen yang Difasilitasi dalam rangka Pengelolaan Keuangan Desa dan Pendayagunaan Aset Desa				4 Dokumen	1.750.000,00	Kab. Bondowoso, Tegalampel, Semua Kel/Desa	DANA ALOKASI UMUM (DAU)	Memperkuat reformasi politik, hukum dan birokrasi, serta memperkuat pencegahan dan pemberantasan korupsi, narkoba, judi, dan penyeludupan.	JATIM BERKAH-AMANAH Memperkuat Penyelenggaraan Tata Kelola Pemerintahan yang Baik, Bersih, Efektif, Berdaya Guna dan Partisipatif 4. Pembangunan Pemerintahan	Desa/Kelurahan di Kecamatan Tegalampel		9.230.000,00	KECAMATAN TEGALAMPEL
	7.01.06.2.01.0017	Koordinasi Pendampingan Desa di Wilayahnya														

NO	KODE	URUSAN / BIDANG URUSAN / PROGRAM / OUTCOME / KEGIATAN / SUB KEGIATAN	INDIKATOR PROGRAM / KEGIATAN / SUB KEGIATAN	TARGET AKHIR PERIODE RENSTRA OPD	REALISASI CAPAIAN RENJA OPD TAHUN 2024	PRAKIRAAN CAPAIAN TARGET RENJA OPD TAHUN 2025	CAPAIAN KINERJA DAN KERANGKA PENDANAAN						KELOMPOK SASARAN	PRAKIRAAN MAJU RENCANA TAHUN 2027		PERANGKAT DAERAH PENANGGUNG JAWAB
							TARGET 2026	PAGU INDIKATIF (Rp)	LOKASI	SUMBER DANA	PRIORITAS			TARGET	PAGU INDIKATIF (Rp)	
											NASIONAL	DAERAH				
1	2	3	4	5	6	7	8	9	10	11	12	13	14	15	16	17
			Jumlah Laporan Hasil Koordinasi Pendampingan Desa di Wilayahnya				12 Laporan	12.700.000,00	Kab. Bondowoso, Tegalampel, Semua Kel/Desa	DANA ALOKASI UMUM (DAU)	Memperkuat reformasi politik, hukum dan birokrasi, serta memperkuat pencegahan dan pemberantasan korupsi, narkoba, judi, dan penyeludupan.	JATIM BERKAH-AMANAH Memperkuat Penyelenggaraan Tata Kelola Pemerintahan yang Baik, Bersih, Efektif, Berdaya Guna dan Partisipatif 4. Pembangunan Pemerintahan	Desa/Kelurahan di Kecamatan Tegalampel		12.700.000,00	KECAMATAN TEGALAMPEL
		KELURAHAN SEKARPUTIH						**346.650.000,00**							**316.950.000,00**	
	7	**UNSUR KEWILAYAHAN**						**346.650.000,00**							**316.950.000,00**	
	7.01	**KECAMATAN**						**346.650.000,00**							**316.950.000,00**	
1.	**7.01.01**	**PROGRAM PENUNJANG URUSAN PEMERINTAHAN DAERAH KABUPATEN/KOTA**	**-**	**-**			**-**	**146.650.000,00**						**-**	**116.950.000,00**	
	7.01.01.2.06	Administrasi Umum Perangkat Daerah	*Jumlah Dokumen hasil pelaksanaan Administrasi Umum Perangkat Daerah*	-			7 paket	16.800.000,00			Memperkuat reformasi politik, hukum dan birokrasi, serta memperkuat pencegahan dan pemberantasan korupsi, narkoba, judi, dan penyeludupan.	JATIM BERKAH-AMANAH Memperkuat Penyelenggaraan Tata Kelola Pemerintahan yang Baik, Bersih, Efektif, Berdaya Guna dan Partisipatif 4. Pembangunan Pemerintahan	ASN Kelurahan Sekarputih	-	8.800.000,00	KELURAHAN SEKARPUTIH
	7.01.01.2.06.0001	Penyediaan Komponen Instalasi Listrik/Penerangan Bangunan Kantor														

NO	KODE	URUSAN / BIDANG URUSAN / PROGRAM / OUTCOME / KEGIATAN / SUB KEGIATAN	INDIKATOR PROGRAM / KEGIATAN / SUB KEGIATAN	TARGET AKHIR PERIODE RENSTRA OPD	REALISASI CAPAIAN RENJA OPD TAHUN 2024	PRAKIRAAN CAPAIAN TARGET RENJA OPD TAHUN 2025	CAPAIAN KINERJA DAN KERANGKA PENDANAAN						KELOMPOK SASARAN	PRAKIRAAN MAJU RENCANA TAHUN 2027		PERANGKAT DAERAH PENANGGUNG JAWAB
							TARGET 2026	PAGU INDIKATIF (Rp)	LOKASI	SUMBER DANA	PRIORITAS			TARGET	PAGU INDIKATIF (Rp)	
											NASIONAL	DAERAH				
1	2	3	4	5	6	7	8	9	10	11	12	13	14	15	16	17
			Jumlah Paket Komponen Instalasi Listrik/Penerangan Bangunan Kantor yang Disediakan				1 Paket	0,00	Kab. Bondowoso, Tegalampel, Semua Kel/Desa	DANA ALOKASI UMUM (DAU)	Memperkuat reformasi politik, hukum dan birokrasi, serta memperkuat pencegahan dan pemberantasan korupsi, narkoba, judi, dan penyeludupan.	JATIM BERKAH-AMANAH Memperkuat Penyelenggaraan Tata Kelola Pemerintahan yang Baik, Bersih, Efektif, Berdaya Guna dan Partisipatif 4. Pembangunan Pemerintahan	ASN Kelurahan Sekarputih		500.000,00	KELURAHAN SEKARPUTIH
	7.01.01.2.06.0004	Penyediaan Bahan Logistik Kantor														
			Jumlah Paket Bahan Logistik Kantor yang Disediakan				1 Paket	16.500.000,00	Kab. Bondowoso, Tegalampel, Semua Kel/Desa	DANA ALOKASI UMUM (DAU)	Memperkuat reformasi politik, hukum dan birokrasi, serta memperkuat pencegahan dan pemberantasan korupsi, narkoba, judi, dan penyeludupan.	JATIM BERKAH-AMANAH Memperkuat Penyelenggaraan Tata Kelola Pemerintahan yang Baik, Bersih, Efektif, Berdaya Guna dan Partisipatif 4. Pembangunan Pemerintahan	ASN Kelurahan Sekarputih		8.000.000,00	KELURAHAN SEKARPUTIH
	7.01.01.2.06.0005	Penyediaan Barang Cetakan dan Penggandaan														
			Jumlah Paket Barang Cetakan dan Penggandaan yang Disediakan				1 Paket	300.000,00	Kab. Bondowoso, Tegalampel, Semua Kel/Desa	DANA ALOKASI UMUM (DAU)	Memperkuat reformasi politik, hukum dan birokrasi, serta memperkuat pencegahan dan pemberantasan korupsi, narkoba, judi, dan penyeludupan.	JATIM BERKAH-AMANAH Memperkuat Penyelenggaraan Tata Kelola Pemerintahan yang Baik, Bersih, Efektif, Berdaya Guna dan Partisipatif 4. Pembangunan Pemerintahan	ASN Kelurahan Sekarputih		300.000,00	KELURAHAN SEKARPUTIH

NO	KODE	URUSAN / BIDANG URUSAN / PROGRAM / OUTCOME / KEGIATAN / SUB KEGIATAN	INDIKATOR PROGRAM / KEGIATAN / SUB KEGIATAN	TARGET AKHIR PERIODE RENSTRA OPD	REALISASI CAPAIAN RENJA OPD TAHUN 2024	PRAKIRAAN CAPAIAN TARGET RENJA OPD TAHUN 2025	CAPAIAN KINERJA DAN KERANGKA PENDANAAN						KELOMPOK SASARAN	PRAKIRAAN MAJU RENCANA TAHUN 2027		PERANGKAT DAERAH PENANGGUNG JAWAB
							TARGET 2026	PAGU INDIKATIF (Rp)	LOKASI	SUMBER DANA	PRIORITAS			TARGET	PAGU INDIKATIF (Rp)	
											NASIONAL	DAERAH				
1	2	3	4	5	6	7	8	9	10	11	12	13	14	15	16	17
	7.01.01.2.08	Penyediaan Jasa Penunjang Urusan Pemerintahan Daerah	*Jumlah Jenis Jasa Pelayanan Perkantoran*	-			3 jenis	127.000.000,00			Memperkuat reformasi politik, hukum dan birokrasi, serta memperkuat pencegahan dan pemberantasan korupsi, narkoba, judi, dan penyeludupan.	JATIM BERKAH-AMANAH Memperkuat Penyelenggaraan Tata Kelola Pemerintahan yang Baik, Bersih, Efektif, Berdaya Guna dan Partisipatif 4. Pembangunan Pemerintahan	ASN Kelurahan Sekarputih	-	105.300.000,00	KELURAHAN SEKARPUTIH
	7.01.01.2.08.0002	Penyediaan Jasa Komunikasi, Sumber Daya Air dan Listrik														
			Jumlah Laporan Penyediaan Jasa Komunikasi, Sumber Daya Air dan Listrik yang Disediakan				12 Laporan	10.000.000,00	Kab. Bondowoso, Tegalampel, Semua Kel/Desa	DANA ALOKASI UMUM (DAU)	Memperkuat reformasi politik, hukum dan birokrasi, serta memperkuat pencegahan dan pemberantasan korupsi, narkoba, judi, dan penyeludupan.	JATIM BERKAH-AMANAH Memperkuat Penyelenggaraan Tata Kelola Pemerintahan yang Baik, Bersih, Efektif, Berdaya Guna dan Partisipatif 4. Pembangunan Pemerintahan	ASN Kelurahan Sekarputih		11.700.000,00	KELURAHAN SEKARPUTIH
	7.01.01.2.08.0004	Penyediaan Jasa Pelayanan Umum Kantor														
			Jumlah Laporan Penyediaan Jasa Pelayanan Umum Kantor yang Disediakan				12 Laporan	117.000.000,00	Kab. Bondowoso, Tegalampel, Semua Kel/Desa	DANA ALOKASI UMUM (DAU)	Memperkuat reformasi politik, hukum dan birokrasi, serta memperkuat pencegahan dan pemberantasan korupsi, narkoba, judi, dan penyeludupan.	JATIM BERKAH-AMANAH Memperkuat Penyelenggaraan Tata Kelola Pemerintahan yang Baik, Bersih, Efektif, Berdaya Guna dan Partisipatif 4. Pembangunan Pemerintahan	ASN Kelurahan Sekarputih		93.600.000,00	KELURAHAN SEKARPUTIH

NO	KODE	URUSAN / BIDANG URUSAN / PROGRAM / OUTCOME / KEGIATAN / SUB KEGIATAN	INDIKATOR PROGRAM / KEGIATAN / SUB KEGIATAN	TARGET AKHIR PERIODE RENSTRA OPD	REALISASI CAPAIAN RENJA OPD TAHUN 2024	PRAKIRAAN CAPAIAN TARGET RENJA OPD TAHUN 2025	CAPAIAN KINERJA DAN KERANGKA PENDANAAN						KELOMPOK SASARAN	PRAKIRAAN MAJU RENCANA TAHUN 2027		PERANGKAT DAERAH PENANGGUNG JAWAB
							TARGET 2026	PAGU INDIKATIF (Rp)	LOKASI	SUMBER DANA	PRIORITAS			TARGET	PAGU INDIKATIF (Rp)	
											NASIONAL	DAERAH				
1	2	3	4	5	6	7	8	9	10	11	12	13	14	15	16	17
	7.01.01.2.09	Pemeliharaan Barang Milik Daerah Penunjang Urusan Pemerintahan Daerah	*Jumlah Jenis Barang milik daerah yang terpelihara*	-			3 jenis	2.850.000,00			Memperkuat reformasi politik, hukum dan birokrasi, serta memperkuat pencegahan dan pemberantasan korupsi, narkoba, judi, dan penyeludupan.	JATIM BERKAH-AMANAH Memperkuat Penyelenggaraan Tata Kelola Pemerintahan yang Baik, Bersih, Efektif, Berdaya Guna dan Partisipatif 4. Pembangunan Pemerintahan	ASN Kelurahan Sekarputih	-	2.850.000,00	KELURAHAN SEKARPUTIH
	7.01.01.2.09.0001	Penyediaan Jasa Pemeliharaan, Biaya Pemeliharaan, dan Pajak Kendaraan Perorangan Dinas atau Kendaraan Dinas Jabatan														
			Jumlah Kendaraan Perorangan Dinas atau Kendaraan Dinas Jabatan yang Dipelihara dan dibayarkan Pajaknya				3 Unit	2.850.000,00	Kab. Bondowoso, Tegalampel, Semua Kel/Desa	DANA ALOKASI UMUM (DAU)	Memperkuat reformasi politik, hukum dan birokrasi, serta memperkuat pencegahan dan pemberantasan korupsi, narkoba, judi, dan penyeludupan.	JATIM BERKAH-AMANAH Memperkuat Penyelenggaraan Tata Kelola Pemerintahan yang Baik, Bersih, Efektif, Berdaya Guna dan Partisipatif 4. Pembangunan Pemerintahan	ASN Kelurahan Sekarputih		2.850.000,00	KELURAHAN SEKARPUTIH
2.	**7.01.03**	**PROGRAM PEMBERDAYAAN MASYARAKAT DESA DAN KELURAHAN**	**-**	**-**			**-**	**200.000.000,00**						**-**	**200.000.000,00**	
	7.01.03.2.02	Kegiatan Pemberdayaan Kelurahan	*Jumlah kelurahan yang melakukan kegiatan pemberdayaan*	-			1 kelurahan	200.000.000,00			Memperkuat reformasi politik, hukum dan birokrasi, serta memperkuat pencegahan dan pemberantasan korupsi, narkoba, judi, dan penyeludupan.	JATIM BERKAH-AMANAH Memperkuat Penyelenggaraan Tata Kelola Pemerintahan yang Baik, Bersih, Efektif, Berdaya Guna dan Partisipatif 4. Pembangunan Pemerintahan	Lembaga Desa/Kelurahan di Kelurahan Sekarputih	-	200.000.000,00	KELURAHAN SEKARPUTIH
	7.01.03.2.02.0002	Pembangunan Sarana dan Prasarana Kelurahan														

NO	KODE	URUSAN / BIDANG URUSAN / PROGRAM / OUTCOME / KEGIATAN / SUB KEGIATAN	INDIKATOR PROGRAM / KEGIATAN / SUB KEGIATAN	TARGET AKHIR PERIODE RENSTRA OPD	REALISASI CAPAIAN RENJA OPD TAHUN 2024	PRAKIRAAN CAPAIAN TARGET RENJA OPD TAHUN 2025	CAPAIAN KINERJA DAN KERANGKA PENDANAAN						KELOMPOK SASARAN	PRAKIRAAN MAJU RENCANA TAHUN 2027		PERANGKAT DAERAH PENANGGUNG JAWAB
							TARGET 2026	PAGU INDIKATIF (Rp)	LOKASI	SUMBER DANA	PRIORITAS			TARGET	PAGU INDIKATIF (Rp)	
											NASIONAL	DAERAH				
1	2	3	4	5	6	7	8	9	10	11	12	13	14	15	16	17
			Jumlah Sarana dan Prasarana Kelurahan yang Terbangun				3 Unit	100.000.000,00	Kab. Bondowoso, Tegalampel, Semua Kel/Desa	DAU TAMBAHAN DUKUNGAN PENDANAAN KELURAHAN	Memperkuat reformasi politik, hukum dan birokrasi, serta memperkuat pencegahan dan pemberantasan korupsi, narkoba, judi, dan penyeludupan.	JATIM BERKAH-AMANAH Memperkuat Penyelenggaraan Tata Kelola Pemerintahan yang Baik, Bersih, Efektif, Berdaya Guna dan Partisipatif 4. Pembangunan Pemerintahan	Lembaga Desa/Kelurahan di Kelurahan Sekarputih		100.000.000,00	KELURAHAN SEKARPUTIH
	7.01.03.2.02.0003	Pemberdayaan Masyarakat di Kelurahan														
			Jumlah Pokmas dan Ormas yang Melaksanakan Pemberdayaan Masyarakat di Kelurahan				1 Pokmas / Ormas	100.000.000,00	Kab. Bondowoso, Tegalampel, Semua Kel/Desa	DAU TAMBAHAN DUKUNGAN PENDANAAN KELURAHAN	Memperkuat reformasi politik, hukum dan birokrasi, serta memperkuat pencegahan dan pemberantasan korupsi, narkoba, judi, dan penyeludupan.	JATIM BERKAH-AMANAH Memperkuat Penyelenggaraan Tata Kelola Pemerintahan yang Baik, Bersih, Efektif, Berdaya Guna dan Partisipatif 4. Pembangunan Pemerintahan	Lembaga Desa/Kelurahan di Kelurahan Sekarputih		100.000.000,00	KELURAHAN SEKARPUTIH
	J U M L A H							**2.748.493.800,00**							**2.694.730.800,00**	

RENCANA KERJA ORGANISASI PERANGKAT DAERAH (RENJA OPD)
KECAMATAN CURAHDAMI KAB. BONDOWOSO
TAHUN 2026

NO	KODE	URUSAN / BIDANG URUSAN / PROGRAM / OUTCOME / KEGIATAN / SUB KEGIATAN	INDIKATOR PROGRAM / KEGIATAN / SUB KEGIATAN	TARGET AKHIR PERIODE RENSTRA OPD	REALISASI CAPAIAN RENJA OPD TAHUN 2024	PRAKIRAAN CAPAIAN TARGET RENJA OPD TAHUN 2025	CAPAIAN KINERJA DAN KERANGKA PENDANAAN						KELOMPOK SASARAN	PRAKIRAAN MAJU RENCANA TAHUN 2027		PERANGKAT DAERAH PENANGGUNG JAWAB
							TARGET 2026	PAGU INDIKATIF (Rp)	LOKASI	SUMBER DANA	PRIORITAS			TARGET	PAGU INDIKATIF (Rp)	
											NASIONAL	DAERAH				
1	2	3	4	5	6	7	8	9	10	11	12	13	14	15	16	17
		KECAMATAN CURAHDAMI						**2.297.591.400,00**							**2.313.214.100,00**	
	7	**UNSUR KEWILAYAHAN**						**2.297.591.400,00**							**2.313.214.100,00**	
	7.01	**KECAMATAN**						**2.297.591.400,00**							**2.313.214.100,00**	
1.	**7.01.01**	**PROGRAM PENUNJANG URUSAN PEMERINTAHAN DAERAH KABUPATEN/KOTA**	***Persentase Dokumen Perencanaan dan Evaluasi yang OPD yang Tersusun***	**-**			**100 %**	**2.200.278.900,00**						**-**	**2.055.989.100,00**	
	7.01.01.2.01	Perencanaan, Penganggaran, dan Evaluasi Kinerja Perangkat Daerah	*Jumlah Dokumen Perencanaan, Penganggaran, dan Evaluasi Kinerja Perangkat Daerah Jumlah Dokumen Penyusunan Laporan Capaian Kinerja dan Ikhtisar Realisasi Kinerja SKPD*	-			11 Dokumen 3 Dokumen	13.380.200,00			Memperkuat reformasi politik, hukum dan birokrasi, serta memperkuat pencegahan dan pemberantasan korupsi, narkoba, judi, dan penyeludupan.	JATIM BERKAH-AMANAH Memperkuat Penyelenggaraan Tata Kelola Pemerintahan yang Baik, Bersih, Efektif, Berdaya Guna dan Partisipatif 4. Pembangunan Pemerintahan	ASN Kecamatan Curahdami	-	7.659.000,00	KECAMATAN CURAHDAMI
	7.01.01.2.01.0001	Penyusunan Dokumen Perencanaan Perangkat Daerah														
			Jumlah Dokumen Perencanaan Perangkat Daerah				5 Dokumen	1.386.000,00	Kab. Bondowoso, Curahdami, Semua Kel/Desa	DANA ALOKASI UMUM (DAU)	Memperkuat reformasi politik, hukum dan birokrasi, serta memperkuat pencegahan dan pemberantasan korupsi, narkoba, judi, dan penyeludupan.	JATIM BERKAH-AMANAH Memperkuat Penyelenggaraan Tata Kelola Pemerintahan yang Baik, Bersih, Efektif, Berdaya Guna dan Partisipatif 4. Pembangunan Pemerintahan	ASN Kecamatan Curahdami		777.000,00	KECAMATAN CURAHDAMI
	7.01.01.2.01.0002	Koordinasi dan Penyusunan Dokumen RKA-SKPD														

NO	KODE	URUSAN / BIDANG URUSAN / PROGRAM / OUTCOME / KEGIATAN / SUB KEGIATAN	INDIKATOR PROGRAM / KEGIATAN / SUB KEGIATAN	TARGET AKHIR PERIODE RENSTRA OPD	REALISASI CAPAIAN RENJA OPD TAHUN 2024	PRAKIRAAN CAPAIAN TARGET RENJA OPD TAHUN 2025	CAPAIAN KINERJA DAN KERANGKA PENDANAAN						KELOMPOK SASARAN	PRAKIRAAN MAJU RENCANA TAHUN 2027		PERANGKAT DAERAH PENANGGUNG JAWAB
							TARGET 2026	PAGU INDIKATIF (Rp)	LOKASI	SUMBER DANA	PRIORITAS			TARGET	PAGU INDIKATIF (Rp)	
											NASIONAL	DAERAH				
1	2	3	4	5	6	7	8	9	10	11	12	13	14	15	16	17
			Jumlah Dokumen RKA-SKPD dan Laporan Hasil Koordinasi Penyusunan Dokumen RKA-SKPD				1 Dokumen	1.339.900,00	Kab. Bondowoso, Curahdami, Semua Kel/Desa	DANA ALOKASI UMUM (DAU)	Memperkuat reformasi politik, hukum dan birokrasi, serta memperkuat pencegahan dan pemberantasan korupsi, narkoba, judi, dan penyeludupan.	JATIM BERKAH-AMANAH Memperkuat Penyelenggaraan Tata Kelola Pemerintahan yang Baik, Bersih, Efektif, Berdaya Guna dan Partisipatif 4. Pembangunan Pemerintahan	ASN Kecamatan Curahdami		750.000,00	KECAMATAN CURAHDAMI
	7.01.01.2.01.0003	Koordinasi dan Penyusunan Dokumen Perubahan RKA-SKPD														
			Jumlah Dokumen Perubahan RKA-SKPD dan Laporan Hasil Koordinasi Penyusunan Dokumen Perubahan RKA-SKPD				1 Dokumen	1.050.000,00	Kab. Bondowoso, Curahdami, Semua Kel/Desa	DANA ALOKASI UMUM (DAU)	Memperkuat reformasi politik, hukum dan birokrasi, serta memperkuat pencegahan dan pemberantasan korupsi, narkoba, judi, dan penyeludupan.	JATIM BERKAH-AMANAH Memperkuat Penyelenggaraan Tata Kelola Pemerintahan yang Baik, Bersih, Efektif, Berdaya Guna dan Partisipatif 4. Pembangunan Pemerintahan	ASN Kecamatan Curahdami		750.000,00	KECAMATAN CURAHDAMI
	7.01.01.2.01.0004	Koordinasi dan Penyusunan DPA-SKPD														
			Jumlah Dokumen DPA-SKPD dan Laporan Hasil Koordinasi Penyusunan Dokumen DPA-SKPD				1 Dokumen	1.050.000,00	Kab. Bondowoso, Curahdami, Semua Kel/Desa	DANA ALOKASI UMUM (DAU)	Memperkuat reformasi politik, hukum dan birokrasi, serta memperkuat pencegahan dan pemberantasan korupsi, narkoba, judi, dan penyeludupan.	JATIM BERKAH-AMANAH Memperkuat Penyelenggaraan Tata Kelola Pemerintahan yang Baik, Bersih, Efektif, Berdaya Guna dan Partisipatif 4. Pembangunan Pemerintahan	ASN Kecamatan Curahdami		750.000,00	KECAMATAN CURAHDAMI
	7.01.01.2.01.0005	Koordinasi dan Penyusunan Perubahan DPA- SKPD														

NO	KODE	URUSAN / BIDANG URUSAN / PROGRAM / OUTCOME / KEGIATAN / SUB KEGIATAN	INDIKATOR PROGRAM / KEGIATAN / SUB KEGIATAN	TARGET AKHIR PERIODE RENSTRA OPD	REALISASI CAPAIAN RENJA OPD TAHUN 2024	PRAKIRAAN CAPAIAN TARGET RENJA OPD TAHUN 2025	CAPAIAN KINERJA DAN KERANGKA PENDANAAN						KELOMPOK SASARAN	PRAKIRAAN MAJU RENCANA TAHUN 2027		PERANGKAT DAERAH PENANGGUNG JAWAB
							TARGET 2026	PAGU INDIKATIF (Rp)	LOKASI	SUMBER DANA	PRIORITAS			TARGET	PAGU INDIKATIF (Rp)	
											NASIONAL	DAERAH				
1	2	3	4	5	6	7	8	9	10	11	12	13	14	15	16	17
			Jumlah Dokumen Perubahan DPA-SKPD dan Laporan Hasil Koordinasi Penyusunan Dokumen Perubahan DPA-SKPD				1 Dokumen	1.050.000,00	Kab. Bondowoso, Curahdami, Semua Kel/Desa	DANA ALOKASI UMUM (DAU)	Memperkuat reformasi politik, hukum dan birokrasi, serta memperkuat pencegahan dan pemberantasan korupsi, narkoba, judi, dan penyeludupan.	JATIM BERKAH-AMANAH Memperkuat Penyelenggaraan Tata Kelola Pemerintahan yang Baik, Bersih, Efektif, Berdaya Guna dan Partisipatif 4. Pembangunan Pemerintahan	ASN Kecamatan Curahdami		750.000,00	KECAMATAN CURAHDAMI
	7.01.01.2.01.0006	Koordinasi dan Penyusunan Laporan Capaian Kinerja dan Ikhtisar Realisasi Kinerja SKPD														
			Jumlah Laporan Capaian Kinerja dan Ikhtisar Realisasi Kinerja SKPD dan Laporan Hasil Koordinasi Penyusunan Laporan Capaian Kinerja dan Ikhtisar Realisasi Kinerja SKPD				1 Laporan	1.399.600,00	Kab. Bondowoso, Curahdami, Semua Kel/Desa	DANA ALOKASI UMUM (DAU)	Memperkuat reformasi politik, hukum dan birokrasi, serta memperkuat pencegahan dan pemberantasan korupsi, narkoba, judi, dan penyeludupan.	JATIM BERKAH-AMANAH Memperkuat Penyelenggaraan Tata Kelola Pemerintahan yang Baik, Bersih, Efektif, Berdaya Guna dan Partisipatif 4. Pembangunan Pemerintahan	ASN Kecamatan Curahdami		950.000,00	KECAMATAN CURAHDAMI
	7.01.01.2.01.0007	Evaluasi Kinerja Perangkat Daerah														
			Jumlah Laporan Evaluasi Kinerja Perangkat Daerah				1 Laporan	1.344.700,00	Kab. Bondowoso, Curahdami, Semua Kel/Desa	DANA ALOKASI UMUM (DAU)	Memperkuat reformasi politik, hukum dan birokrasi, serta memperkuat pencegahan dan pemberantasan korupsi, narkoba, judi, dan penyeludupan.	JATIM BERKAH-AMANAH Memperkuat Penyelenggaraan Tata Kelola Pemerintahan yang Baik, Bersih, Efektif, Berdaya Guna dan Partisipatif 4. Pembangunan Pemerintahan	ASN Kecamatan Curahdami		932.000,00	KECAMATAN CURAHDAMI
	7.01.01.2.01.0010	Pelaksanaan Forum Perangkat Daerah Berdasarkan Bidang Urusan yang Diampu dalam Rangka Penyusunan Dokumen Perencanaan Perangkat Daerah														

NO	KODE	URUSAN / BIDANG URUSAN / PROGRAM / OUTCOME / KEGIATAN / SUB KEGIATAN	INDIKATOR PROGRAM / KEGIATAN / SUB KEGIATAN	TARGET AKHIR PERIODE RENSTRA OPD	REALISASI CAPAIAN RENJA OPD TAHUN 2024	PRAKIRAAN CAPAIAN TARGET RENJA OPD TAHUN 2025	CAPAIAN KINERJA DAN KERANGKA PENDANAAN						KELOMPOK SASARAN	PRAKIRAAN MAJU RENCANA TAHUN 2027		PERANGKAT DAERAH PENANGGUNG JAWAB
							TARGET 2026	PAGU INDIKATIF (Rp)	LOKASI	SUMBER DANA	PRIORITAS			TARGET	PAGU INDIKATIF (Rp)	
											NASIONAL	DAERAH				
1	2	3	4	5	6	7	8	9	10	11	12	13	14	15	16	17
			Jumlah Berita Acara Hasil Forum Perangkat Daerah Berdasarkan Bidang Urusan yang Diampu dalam Rangka Penyusunan Dokumen Perencanaan Perangkat Daerah				1 Berita Acara	4.760.000,00	Kab. Bondowoso, Curahdami, Semua Kel/Desa	DANA ALOKASI UMUM (DAU)	Memperkuat reformasi politik, hukum dan birokrasi, serta memperkuat pencegahan dan pemberantasan korupsi, narkoba, judi, dan penyeludupan.	JATIM BERKAH-AMANAH Memperkuat Penyelenggaraan Tata Kelola Pemerintahan yang Baik, Bersih, Efektif, Berdaya Guna dan Partisipatif 4. Pembangunan Pemerintahan	ASN Kecamatan Curahdami		2.000.000,00	KECAMATAN CURAHDAMI
	7.01.01.2.02	Administrasi Keuangan Perangkat Daerah	*Jumlah Dokumen Hasil Administrasi Keuangan Perangkat Daerah*	-			9 Dokumen	2.006.758.300,00			Memperkuat reformasi politik, hukum dan birokrasi, serta memperkuat pencegahan dan pemberantasan korupsi, narkoba, judi, dan penyeludupan.	JATIM BERKAH-AMANAH Memperkuat Penyelenggaraan Tata Kelola Pemerintahan yang Baik, Bersih, Efektif, Berdaya Guna dan Partisipatif 4. Pembangunan Pemerintahan	ASN Kecamatan Curahdami	-	1.959.337.100,00	KECAMATAN CURAHDAMI
	7.01.01.2.02.0001	Penyediaan Gaji dan Tunjangan ASN														
			Jumlah Orang yang Menerima Gaji dan Tunjangan ASN				28 Orang/bulan	2.001.132.500,00	Kab. Bondowoso, Curahdami, Semua Kel/Desa	DANA ALOKASI UMUM (DAU)	Memperkuat reformasi politik, hukum dan birokrasi, serta memperkuat pencegahan dan pemberantasan korupsi, narkoba, judi, dan penyeludupan.	JATIM BERKAH-AMANAH Memperkuat Penyelenggaraan Tata Kelola Pemerintahan yang Baik, Bersih, Efektif, Berdaya Guna dan Partisipatif 4. Pembangunan Pemerintahan	ASN Kecamatan Curahdami		1.955.031.100,00	KECAMATAN CURAHDAMI
	7.01.01.2.02.0003	Pelaksanaan Penatausahaan dan Pengujian/Verifikasi Keuangan SKPD														

NO	KODE	URUSAN / BIDANG URUSAN / PROGRAM / OUTCOME / KEGIATAN / SUB KEGIATAN	INDIKATOR PROGRAM / KEGIATAN / SUB KEGIATAN	TARGET AKHIR PERIODE RENSTRA OPD	REALISASI CAPAIAN RENJA OPD TAHUN 2024	PRAKIRAAN CAPAIAN TARGET RENJA OPD TAHUN 2025	CAPAIAN KINERJA DAN KERANGKA PENDANAAN						KELOMPOK SASARAN	PRAKIRAAN MAJU RENCANA TAHUN 2027		PERANGKAT DAERAH PENANGGUNG JAWAB
							TARGET 2026	PAGU INDIKATIF (Rp)	LOKASI	SUMBER DANA	PRIORITAS			TARGET	PAGU INDIKATIF (Rp)	
											NASIONAL	DAERAH				
1	2	3	4	5	6	7	8	9	10	11	12	13	14	15	16	17
			Jumlah Dokumen Penatausahaan dan Pengujian/Verifikasi Keuangan SKPD				4 Dokumen	1.088.900,00	Kab. Bondowoso, Curahdami, Semua Kel/Desa	DANA ALOKASI UMUM (DAU)	Memperkuat reformasi politik, hukum dan birokrasi, serta memperkuat pencegahan dan pemberantasan korupsi, narkoba, judi, dan penyeludupan.	JATIM BERKAH-AMANAH Memperkuat Penyelenggaraan Tata Kelola Pemerintahan yang Baik, Bersih, Efektif, Berdaya Guna dan Partisipatif 4. Pembangunan Pemerintahan	ASN Kecamatan Curahdami		906.000,00	KECAMATAN CURAHDAMI
	7.01.01.2.02.0004	Koordinasi dan Pelaksanaan Akuntansi SKPD														
			Jumlah Dokumen Koordinasi dan Pelaksanaan Akuntansi SKPD				4 Dokumen	1.000.000,00	Kab. Bondowoso, Curahdami, Semua Kel/Desa	DANA ALOKASI UMUM (DAU)	Memperkuat reformasi politik, hukum dan birokrasi, serta memperkuat pencegahan dan pemberantasan korupsi, narkoba, judi, dan penyeludupan.	JATIM BERKAH-AMANAH Memperkuat Penyelenggaraan Tata Kelola Pemerintahan yang Baik, Bersih, Efektif, Berdaya Guna dan Partisipatif 4. Pembangunan Pemerintahan	ASN Kecamatan Curahdami		850.000,00	KECAMATAN CURAHDAMI
	7.01.01.2.02.0005	Koordinasi dan Penyusunan Laporan Keuangan Akhir Tahun SKPD														
			Jumlah Laporan Keuangan Akhir Tahun SKPD dan Laporan Hasil Koordinasi Penyusunan Laporan Keuangan Akhir Tahun SKPD				4 Laporan	1.300.000,00	Kab. Bondowoso, Curahdami, Semua Kel/Desa	DANA ALOKASI UMUM (DAU)	Memperkuat reformasi politik, hukum dan birokrasi, serta memperkuat pencegahan dan pemberantasan korupsi, narkoba, judi, dan penyeludupan.	JATIM BERKAH-AMANAH Memperkuat Penyelenggaraan Tata Kelola Pemerintahan yang Baik, Bersih, Efektif, Berdaya Guna dan Partisipatif 4. Pembangunan Pemerintahan	ASN Kecamatan Curahdami		850.000,00	KECAMATAN CURAHDAMI
	7.01.01.2.02.0006	Pengelolaan dan Penyiapan Bahan Tanggapan Pemeriksaan														

NO	KODE	URUSAN / BIDANG URUSAN / PROGRAM / OUTCOME / KEGIATAN / SUB KEGIATAN	INDIKATOR PROGRAM / KEGIATAN / SUB KEGIATAN	TARGET AKHIR PERIODE RENSTRA OPD	REALISASI CAPAIAN RENJA OPD TAHUN 2024	PRAKIRAAN CAPAIAN TARGET RENJA OPD TAHUN 2025	CAPAIAN KINERJA DAN KERANGKA PENDANAAN						KELOMPOK SASARAN	PRAKIRAAN MAJU RENCANA TAHUN 2027		PERANGKAT DAERAH PENANGGUNG JAWAB
							TARGET 2026	PAGU INDIKATIF (Rp)	LOKASI	SUMBER DANA	PRIORITAS			TARGET	PAGU INDIKATIF (Rp)	
											NASIONAL	DAERAH				
1	2	3	4	5	6	7	8	9	10	11	12	13	14	15	16	17
			Jumlah Dokumen Bahan Tanggapan Pemeriksaan dan Tindak Lanjut Pemeriksaan				1 Dokumen	1.186.900,00	Kab. Bondowoso, Curahdami, Semua Kel/Desa	DANA ALOKASI UMUM (DAU)	Memperkuat reformasi politik, hukum dan birokrasi, serta memperkuat pencegahan dan pemberantasan korupsi, narkoba, judi, dan penyeludupan.	JATIM BERKAH-AMANAH Memperkuat Penyelenggaraan Tata Kelola Pemerintahan yang Baik, Bersih, Efektif, Berdaya Guna dan Partisipatif 4. Pembangunan Pemerintahan	ASN Kecamatan Curahdami		850.000,00	KECAMATAN CURAHDAMI
	7.01.01.2.02.0007	Koordinasi dan Penyusunan Laporan Keuangan Bulanan/ Triwulanan/ Semesteran SKPD														
			Jumlah Laporan Keuangan Bulanan/ Triwulanan/ Semesteran SKPD dan Laporan Koordinasi Penyusunan Laporan Keuangan Bulanan/Triwulanan/Semesteran SKPD				4 Laporan	1.050.000,00	Kab. Bondowoso, Curahdami, Semua Kel/Desa	DANA ALOKASI UMUM (DAU)	Memperkuat reformasi politik, hukum dan birokrasi, serta memperkuat pencegahan dan pemberantasan korupsi, narkoba, judi, dan penyeludupan.	JATIM BERKAH-AMANAH Memperkuat Penyelenggaraan Tata Kelola Pemerintahan yang Baik, Bersih, Efektif, Berdaya Guna dan Partisipatif 4. Pembangunan Pemerintahan	ASN Kecamatan Curahdami		850.000,00	KECAMATAN CURAHDAMI
	7.01.01.2.03	Administrasi Barang Milik Daerah pada Perangkat Daerah	*Jumlah Dokumen Hasil Pelaksanaan Administrasi Barang Milik Daerah*	-			2 Dokumen	3.550.000,00			Memperkuat reformasi politik, hukum dan birokrasi, serta memperkuat pencegahan dan pemberantasan korupsi, narkoba, judi, dan penyeludupan.	JATIM BERKAH-AMANAH Memperkuat Penyelenggaraan Tata Kelola Pemerintahan yang Baik, Bersih, Efektif, Berdaya Guna dan Partisipatif 4. Pembangunan Pemerintahan	ASN Kecamatan Curahdami	-	1.134.000,00	KECAMATAN CURAHDAMI
	7.01.01.2.03.0001	Penyusunan Perencanaan Kebutuhan Barang Milik Daerah SKPD														

NO	KODE	URUSAN / BIDANG URUSAN / PROGRAM / OUTCOME / KEGIATAN / SUB KEGIATAN	INDIKATOR PROGRAM / KEGIATAN / SUB KEGIATAN	TARGET AKHIR PERIODE RENSTRA OPD	REALISASI CAPAIAN RENJA OPD TAHUN 2024	PRAKIRAAN CAPAIAN TARGET RENJA OPD TAHUN 2025	CAPAIAN KINERJA DAN KERANGKA PENDANAAN						KELOMPOK SASARAN	PRAKIRAAN MAJU RENCANA TAHUN 2027		PERANGKAT DAERAH PENANGGUNG JAWAB
							TARGET 2026	PAGU INDIKATIF (Rp)	LOKASI	SUMBER DANA	PRIORITAS			TARGET	PAGU INDIKATIF (Rp)	
											NASIONAL	DAERAH				
1	2	3	4	5	6	7	8	9	10	11	12	13	14	15	16	17
			Jumlah Rencana Kebutuhan Barang Milik Daerah SKPD				2 Dokumen	1.050.000,00	Kab. Bondowoso, Curahdami, Semua Kel/Desa	DANA ALOKASI UMUM (DAU)	Memperkuat reformasi politik, hukum dan birokrasi, serta memperkuat pencegahan dan pemberantasan korupsi, narkoba, judi, dan penyeludupan.	JATIM BERKAH-AMANAH Memperkuat Penyelenggaraan Tata Kelola Pemerintahan yang Baik, Bersih, Efektif, Berdaya Guna dan Partisipatif 4. Pembangunan Pemerintahan	ASN Kecamatan Curahdami		378.000,00	KECAMATAN CURAHDAMI
	7.01.01.2.03.0005	Rekonsiliasi dan Penyusunan Laporan Barang Milik Daerah pada SKPD														
			Jumlah Laporan Rekonsiliasi dan Penyusunan Laporan Barang Milik Daerah pada SKPD				4 Laporan	1.236.000,00	Kab. Bondowoso, Curahdami, Semua Kel/Desa	DANA ALOKASI UMUM (DAU)	Memperkuat reformasi politik, hukum dan birokrasi, serta memperkuat pencegahan dan pemberantasan korupsi, narkoba, judi, dan penyeludupan.	JATIM BERKAH-AMANAH Memperkuat Penyelenggaraan Tata Kelola Pemerintahan yang Baik, Bersih, Efektif, Berdaya Guna dan Partisipatif 4. Pembangunan Pemerintahan	ASN Kecamatan Curahdami		378.000,00	KECAMATAN CURAHDAMI
	7.01.01.2.03.0006	Penatausahaan Barang Milik Daerah pada SKPD														
			Jumlah Laporan Penatausahaan Barang Milik Daerah pada SKPD				4 Laporan	1.264.000,00	Kab. Bondowoso, Curahdami, Semua Kel/Desa	DANA ALOKASI UMUM (DAU)	Memperkuat reformasi politik, hukum dan birokrasi, serta memperkuat pencegahan dan pemberantasan korupsi, narkoba, judi, dan penyeludupan.	JATIM BERKAH-AMANAH Memperkuat Penyelenggaraan Tata Kelola Pemerintahan yang Baik, Bersih, Efektif, Berdaya Guna dan Partisipatif 4. Pembangunan Pemerintahan	ASN Kecamatan Curahdami		378.000,00	KECAMATAN CURAHDAMI

NO	KODE	URUSAN / BIDANG URUSAN / PROGRAM / OUTCOME / KEGIATAN / SUB KEGIATAN	INDIKATOR PROGRAM / KEGIATAN / SUB KEGIATAN	TARGET AKHIR PERIODE RENSTRA OPD	REALISASI CAPAIAN RENJA OPD TAHUN 2024	PRAKIRAAN CAPAIAN TARGET RENJA OPD TAHUN 2025	CAPAIAN KINERJA DAN KERANGKA PENDANAAN						KELOMPOK SASARAN	PRAKIRAAN MAJU RENCANA TAHUN 2027		PERANGKAT DAERAH PENANGGUNG JAWAB
							TARGET 2026	PAGU INDIKATIF (Rp)	LOKASI	SUMBER DANA	PRIORITAS			TARGET	PAGU INDIKATIF (Rp)	
											NASIONAL	DAERAH				
1	2	3	4	5	6	7	8	9	10	11	12	13	14	15	16	17
	7.01.01.2.05	Administrasi Kepegawaian Perangkat Daerah	*Jumlah Dokumen Administrasi Kepegawaian pada SKPD*	-			2 Dokumen	2.244.000,00			Memperkuat reformasi politik, hukum dan birokrasi, serta memperkuat pencegahan dan pemberantasan korupsi, narkoba, judi, dan penyeludupan.	JATIM BERKAH-AMANAH Memperkuat Penyelenggaraan Tata Kelola Pemerintahan yang Baik, Bersih, Efektif, Berdaya Guna dan Partisipatif 4. Pembangunan Pemerintahan	ASN Kecamatan Curahdami	-	756.000,00	KECAMATAN CURAHDAMI
	7.01.01.2.05.0003	Pendataan dan Pengolahan Administrasi Kepegawaian														
			Jumlah Dokumen Pendataan dan Pengolahan Administrasi Kepegawaian				1 Dokumen	1.000.000,00	Kab. Bondowoso, Curahdami, Semua Kel/Desa	DANA ALOKASI UMUM (DAU)	Memperkuat reformasi politik, hukum dan birokrasi, serta memperkuat pencegahan dan pemberantasan korupsi, narkoba, judi, dan penyeludupan.	JATIM BERKAH-AMANAH Memperkuat Penyelenggaraan Tata Kelola Pemerintahan yang Baik, Bersih, Efektif, Berdaya Guna dan Partisipatif 4. Pembangunan Pemerintahan	ASN Kecamatan Curahdami		378.000,00	KECAMATAN CURAHDAMI
	7.01.01.2.05.0005	Monitoring, Evaluasi, dan Penilaian Kinerja Pegawai														
			Jumlah Dokumen Monitoring, Evaluasi, dan Penilaian Kinerja Pegawai				1 Dokumen	1.244.000,00	Kab. Bondowoso, Curahdami, Semua Kel/Desa	DANA ALOKASI UMUM (DAU)	Memperkuat reformasi politik, hukum dan birokrasi, serta memperkuat pencegahan dan pemberantasan korupsi, narkoba, judi, dan penyeludupan.	JATIM BERKAH-AMANAH Memperkuat Penyelenggaraan Tata Kelola Pemerintahan yang Baik, Bersih, Efektif, Berdaya Guna dan Partisipatif 4. Pembangunan Pemerintahan	ASN Kecamatan Curahdami		378.000,00	KECAMATAN CURAHDAMI

NO	KODE	URUSAN / BIDANG URUSAN / PROGRAM / OUTCOME / KEGIATAN / SUB KEGIATAN	INDIKATOR PROGRAM / KEGIATAN / SUB KEGIATAN	TARGET AKHIR PERIODE RENSTRA OPD	REALISASI CAPAIAN RENJA OPD TAHUN 2024	PRAKIRAAN CAPAIAN TARGET RENJA OPD TAHUN 2025	CAPAIAN KINERJA DAN KERANGKA PENDANAAN						KELOMPOK SASARAN	PRAKIRAAN MAJU RENCANA TAHUN 2027		PERANGKAT DAERAH PENANGGUNG JAWAB
							TARGET 2026	PAGU INDIKATIF (Rp)	LOKASI	SUMBER DANA	PRIORITAS			TARGET	PAGU INDIKATIF (Rp)	
											NASIONAL	DAERAH				
1	2	3	4	5	6	7	8	9	10	11	12	13	14	15	16	17
	7.01.01.2.06	Administrasi Umum Perangkat Daerah	*Jumlah Dokumen Hasil Pelaksanaan Administrasi Umum Perangkat Daerah*	-			2 Dokumen	30.799.400,00			Memperkuat reformasi politik, hukum dan birokrasi, serta memperkuat pencegahan dan pemberantasan korupsi, narkoba, judi, dan penyeludupan.	JATIM BERKAH-AMANAH Memperkuat Penyelenggaraan Tata Kelola Pemerintahan yang Baik, Bersih, Efektif, Berdaya Guna dan Partisipatif 4. Pembangunan Pemerintahan	ASN Kecamatan Curahdami	-	18.400.000,00	KECAMATAN CURAHDAMI
	7.01.01.2.06.0004	Penyediaan Bahan Logistik Kantor														
			Jumlah Paket Bahan Logistik Kantor yang Disediakan				1 Paket	30.799.400,00	Kab. Bondowoso, Curahdami, Semua Kel/Desa	DANA ALOKASI UMUM (DAU)	Memperkuat reformasi politik, hukum dan birokrasi, serta memperkuat pencegahan dan pemberantasan korupsi, narkoba, judi, dan penyeludupan.	JATIM BERKAH-AMANAH Memperkuat Penyelenggaraan Tata Kelola Pemerintahan yang Baik, Bersih, Efektif, Berdaya Guna dan Partisipatif 4. Pembangunan Pemerintahan	ASN Kecamatan Curahdami		11.700.000,00	KECAMATAN CURAHDAMI
	7.01.01.2.06.0009	Penyelenggaraan Rapat Koordinasi dan Konsultasi SKPD														
			Jumlah Laporan Penyelenggaraan Rapat Koordinasi dan Konsultasi SKPD				12 Laporan	0,00	Kab. Bondowoso, Curahdami, Semua Kel/Desa	DANA ALOKASI UMUM (DAU)	Memperkuat reformasi politik, hukum dan birokrasi, serta memperkuat pencegahan dan pemberantasan korupsi, narkoba, judi, dan penyeludupan.	JATIM BERKAH-AMANAH Memperkuat Penyelenggaraan Tata Kelola Pemerintahan yang Baik, Bersih, Efektif, Berdaya Guna dan Partisipatif 4. Pembangunan Pemerintahan	ASN Kecamatan Curahdami		6.700.000,00	KECAMATAN CURAHDAMI

NO	KODE	URUSAN / BIDANG URUSAN / PROGRAM / OUTCOME / KEGIATAN / SUB KEGIATAN	INDIKATOR PROGRAM / KEGIATAN / SUB KEGIATAN	TARGET AKHIR PERIODE RENSTRA OPD	REALISASI CAPAIAN RENJA OPD TAHUN 2024	PRAKIRAAN CAPAIAN TARGET RENJA OPD TAHUN 2025	CAPAIAN KINERJA DAN KERANGKA PENDANAAN						KELOMPOK SASARAN	PRAKIRAAN MAJU RENCANA TAHUN 2027		PERANGKAT DAERAH PENANGGUNG JAWAB
							TARGET 2026	PAGU INDIKATIF (Rp)	LOKASI	SUMBER DANA	PRIORITAS			TARGET	PAGU INDIKATIF (Rp)	
											NASIONAL	DAERAH				
1	2	3	4	5	6	7	8	9	10	11	12	13	14	15	16	17
	7.01.01.2.07	Pengadaan Barang Milik Daerah Penunjang Urusan Pemerintah Daerah	*Jumlah Jenis Pengadaan Barang Milik Daerah*	-			1 Jenis	0,00			Memperkuat reformasi politik, hukum dan birokrasi, serta memperkuat pencegahan dan pemberantasan korupsi, narkoba, judi, dan penyeludupan.	JATIM BERKAH-AMANAH Memperkuat Penyelenggaraan Tata Kelola Pemerintahan yang Baik, Bersih, Efektif, Berdaya Guna dan Partisipatif 4. Pembangunan Pemerintahan	ASN Kecamatan Curahdami	-	6.000.000,00	KECAMATAN CURAHDAMI
	7.01.01.2.07.0006	Pengadaan Peralatan dan Mesin Lainnya														
			Jumlah Unit Peralatan dan Mesin Lainnya yang Disediakan				1 Unit	0,00	Kab. Bondowoso, Curahdami, Semua Kel/Desa	DANA ALOKASI UMUM (DAU)	Memperkuat reformasi politik, hukum dan birokrasi, serta memperkuat pencegahan dan pemberantasan korupsi, narkoba, judi, dan penyeludupan.	JATIM BERKAH-AMANAH Memperkuat Penyelenggaraan Tata Kelola Pemerintahan yang Baik, Bersih, Efektif, Berdaya Guna dan Partisipatif 4. Pembangunan Pemerintahan	ASN Kecamatan Curahdami		6.000.000,00	KECAMATAN CURAHDAMI
	7.01.01.2.08	Penyediaan Jasa Penunjang Urusan Pemerintahan Daerah	*Jumlah Jenis Jasa Pelayanan Perkantoran*	-			12 Jenis	123.199.800,00			Memperkuat reformasi politik, hukum dan birokrasi, serta memperkuat pencegahan dan pemberantasan korupsi, narkoba, judi, dan penyeludupan.	JATIM BERKAH-AMANAH Memperkuat Penyelenggaraan Tata Kelola Pemerintahan yang Baik, Bersih, Efektif, Berdaya Guna dan Partisipatif 4. Pembangunan Pemerintahan	ASN Kecamatan Curahdami	-	44.402.800,00	KECAMATAN CURAHDAMI
	7.01.01.2.08.0002	Penyediaan Jasa Komunikasi, Sumber Daya Air dan Listrik														

NO	KODE	URUSAN / BIDANG URUSAN / PROGRAM / OUTCOME / KEGIATAN / SUB KEGIATAN	INDIKATOR PROGRAM / KEGIATAN / SUB KEGIATAN	TARGET AKHIR PERIODE RENSTRA OPD	REALISASI CAPAIAN RENJA OPD TAHUN 2024	PRAKIRAAN CAPAIAN TARGET RENJA OPD TAHUN 2025	CAPAIAN KINERJA DAN KERANGKA PENDANAAN						KELOMPOK SASARAN	PRAKIRAAN MAJU RENCANA TAHUN 2027		PERANGKAT DAERAH PENANGGUNG JAWAB
							TARGET 2026	PAGU INDIKATIF (Rp)	LOKASI	SUMBER DANA	PRIORITAS			TARGET	PAGU INDIKATIF (Rp)	
											NASIONAL	DAERAH				
1	2	3	4	5	6	7	8	9	10	11	12	13	14	15	16	17
			Jumlah Laporan Penyediaan Jasa Komunikasi, Sumber Daya Air dan Listrik yang Disediakan				12 Laporan	10.399.800,00	Kab. Bondowoso, Curahdami, Semua Kel/Desa	DANA ALOKASI UMUM (DAU)	Memperkuat reformasi politik, hukum dan birokrasi, serta memperkuat pencegahan dan pemberantasan korupsi, narkoba, judi, dan penyeludupan.	JATIM BERKAH-AMANAH Memperkuat Penyelenggaraan Tata Kelola Pemerintahan yang Baik, Bersih, Efektif, Berdaya Guna dan Partisipatif 4. Pembangunan Pemerintahan	ASN Kecamatan Curahdami		11.402.800,00	KECAMATAN CURAHDAMI
	7.01.01.2.08.0004	Penyediaan Jasa Pelayanan Umum Kantor														
			Jumlah Laporan Penyediaan Jasa Pelayanan Umum Kantor yang Disediakan				12 Laporan	112.800.000,00	Kab. Bondowoso, Curahdami, Semua Kel/Desa	DANA ALOKASI UMUM (DAU)	Memperkuat reformasi politik, hukum dan birokrasi, serta memperkuat pencegahan dan pemberantasan korupsi, narkoba, judi, dan penyeludupan.	JATIM BERKAH-AMANAH Memperkuat Penyelenggaraan Tata Kelola Pemerintahan yang Baik, Bersih, Efektif, Berdaya Guna dan Partisipatif 4. Pembangunan Pemerintahan	ASN Kecamatan Curahdami		33.000.000,00	KECAMATAN CURAHDAMI
	7.01.01.2.09	Pemeliharaan Barang Milik Daerah Penunjang Urusan Pemerintahan Daerah	*Jumlah Jenis Barang milik daerah yang terpelihara*	-			6 Jenis	20.347.200,00			Memperkuat reformasi politik, hukum dan birokrasi, serta memperkuat pencegahan dan pemberantasan korupsi, narkoba, judi, dan penyeludupan.	JATIM BERKAH-AMANAH Memperkuat Penyelenggaraan Tata Kelola Pemerintahan yang Baik, Bersih, Efektif, Berdaya Guna dan Partisipatif 4. Pembangunan Pemerintahan	ASN Kecamatan Curahdami	-	18.300.200,00	KECAMATAN CURAHDAMI
	7.01.01.2.09.0001	Penyediaan Jasa Pemeliharaan, Biaya Pemeliharaan, dan Pajak Kendaraan Perorangan Dinas atau Kendaraan Dinas Jabatan														

NO	KODE	URUSAN / BIDANG URUSAN / PROGRAM / OUTCOME / KEGIATAN / SUB KEGIATAN	INDIKATOR PROGRAM / KEGIATAN / SUB KEGIATAN	TARGET AKHIR PERIODE RENSTRA OPD	REALISASI CAPAIAN RENJA OPD TAHUN 2024	PRAKIRAAN CAPAIAN TARGET RENJA OPD TAHUN 2025	CAPAIAN KINERJA DAN KERANGKA PENDANAAN						KELOMPOK SASARAN	PRAKIRAAN MAJU RENCANA TAHUN 2027		PERANGKAT DAERAH PENANGGUNG JAWAB
							TARGET 2026	PAGU INDIKATIF (Rp)	LOKASI	SUMBER DANA	PRIORITAS			TARGET	PAGU INDIKATIF (Rp)	
											NASIONAL	DAERAH				
1	2	3	4	5	6	7	8	9	10	11	12	13	14	15	16	17
			Jumlah Kendaraan Perorangan Dinas atau Kendaraan Dinas Jabatan yang Dipelihara dan dibayarkan Pajaknya				5 Unit	20.347.200,00	Kab. Bondowoso, Curahdami, Semua Kel/Desa	DANA ALOKASI UMUM (DAU)	Memperkuat reformasi politik, hukum dan birokrasi, serta memperkuat pencegahan dan pemberantasan korupsi, narkoba, judi, dan penyeludupan.	JATIM BERKAH-AMANAH Memperkuat Penyelenggaraan Tata Kelola Pemerintahan yang Baik, Bersih, Efektif, Berdaya Guna dan Partisipatif 4. Pembangunan Pemerintahan	ASN Kecamatan Curahdami		18.300.200,00	KECAMATAN CURAHDAMI
2.	**7.01.02**	**PROGRAM PENYELENGGARAAN PEMERINTAHAN DAN PELAYANAN PUBLIK**	***Persentase sinergitas penyelenggaraan pemerintahaan tingkat kecamatan yang efektif***	**-**			**100 %**	**23.078.100,00**						**-**	**24.945.000,00**	
	7.01.02.2.01	Koordinasi Penyelenggaraan Kegiatan Pemerintahan di Tingkat Kecamatan	*Jumlah koordinasi dengan Perangkat Daerah dan Instansi Vertikal*	-			12 Laporan	10.372.500,00			Memperkuat reformasi politik, hukum dan birokrasi, serta memperkuat pencegahan dan pemberantasan korupsi, narkoba, judi, dan penyeludupan.	JATIM BERKAH-AMANAH Memperkuat Penyelenggaraan Tata Kelola Pemerintahan yang Baik, Bersih, Efektif, Berdaya Guna dan Partisipatif 4. Pembangunan Pemerintahan	Aparatur Desa dan Masyarakat Kecamatan Curahdami	-	10.480.000,00	KECAMATAN CURAHDAMI
	7.01.02.2.01.0001	Koordinasi/Sinergi Perencanaan dan Pelaksanaan Kegiatan Pemerintahan dengan Perangkat Daerah dan Instansi Vertikal Terkait														
			Jumlah Laporan Koordinasi/Sinergi Perencanaan dan Pelaksanaan Kegiatan Pemerintahan dengan Perangkat Daerah dan Instansi Vertikal Terkait				12 Laporan	5.157.000,00	Kab. Bondowoso, Curahdami, Semua Kel/Desa	DANA ALOKASI UMUM (DAU)	Memperkuat reformasi politik, hukum dan birokrasi, serta memperkuat pencegahan dan pemberantasan korupsi, narkoba, judi, dan penyeludupan.	JATIM BERKAH-AMANAH Memperkuat Penyelenggaraan Tata Kelola Pemerintahan yang Baik, Bersih, Efektif, Berdaya Guna dan Partisipatif 4. Pembangunan Pemerintahan	Aparatur Desa dan Masyarakat Kecamatan Curahdami		7.000.000,00	KECAMATAN CURAHDAMI
	7.01.02.2.01.0002	Peningkatan Efektifitas Kegiatan Pemerintahan di Tingkat Kecamatan														

NO	KODE	URUSAN / BIDANG URUSAN / PROGRAM / OUTCOME / KEGIATAN / SUB KEGIATAN	INDIKATOR PROGRAM / KEGIATAN / SUB KEGIATAN	TARGET AKHIR PERIODE RENSTRA OPD	REALISASI CAPAIAN RENJA OPD TAHUN 2024	PRAKIRAAN CAPAIAN TARGET RENJA OPD TAHUN 2025	CAPAIAN KINERJA DAN KERANGKA PENDANAAN						KELOMPOK SASARAN	PRAKIRAAN MAJU RENCANA TAHUN 2027		PERANGKAT DAERAH PENANGGUNG JAWAB
							TARGET 2026	PAGU INDIKATIF (Rp)	LOKASI	SUMBER DANA	PRIORITAS			TARGET	PAGU INDIKATIF (Rp)	
											NASIONAL	DAERAH				
1	2	3	4	5	6	7	8	9	10	11	12	13	14	15	16	17
			Jumlah Dokumen Peningkatan Efektifitas Kegiatan Pemerintahan di Tingkat Kecamatan				12 Dokumen	5.215.500,00	Kab. Bondowoso, Curahdami, Semua Kel/Desa	DANA ALOKASI UMUM (DAU)	Memperkuat reformasi politik, hukum dan birokrasi, serta memperkuat pencegahan dan pemberantasan korupsi, narkoba, judi, dan penyeludupan.	JATIM BERKAH-AMANAH Memperkuat Penyelenggaraan Tata Kelola Pemerintahan yang Baik, Bersih, Efektif, Berdaya Guna dan Partisipatif 4. Pembangunan Pemerintahan	Aparatur Desa dan Masyarakat Kecamatan Curahdami		3.480.000,00	KECAMATAN CURAHDAMI
	7.01.02.2.04	Pelaksanaan Urusan Pemerintahan yang Dilimpahkan kepada Camat	*Jumlah Pelayanan Yang Diselesaikan*	-			100 %	12.705.600,00			Memperkuat reformasi politik, hukum dan birokrasi, serta memperkuat pencegahan dan pemberantasan korupsi, narkoba, judi, dan penyeludupan.	JATIM BERKAH-AMANAH Memperkuat Penyelenggaraan Tata Kelola Pemerintahan yang Baik, Bersih, Efektif, Berdaya Guna dan Partisipatif 4. Pembangunan Pemerintahan	Aparatur Desa dan Masyarakat Kecamatan Curahdami	-	14.465.000,00	KECAMATAN CURAHDAMI
	7.01.02.2.04.0001	Pelaksanaan Urusan Pemerintahan yang Terkait dengan Pelayanan Perizinan Non Usaha														
			Jumlah Dokumen Non Perizinan Usaha yang Dilaksanakan				1 Dokumen	4.047.800,00	Kab. Bondowoso, Curahdami, Semua Kel/Desa	DANA ALOKASI UMUM (DAU)	Memperkuat reformasi politik, hukum dan birokrasi, serta memperkuat pencegahan dan pemberantasan korupsi, narkoba, judi, dan penyeludupan.	JATIM BERKAH-AMANAH Memperkuat Penyelenggaraan Tata Kelola Pemerintahan yang Baik, Bersih, Efektif, Berdaya Guna dan Partisipatif 4. Pembangunan Pemerintahan	Aparatur Desa dan Masyarakat Kecamatan Curahdami		5.100.000,00	KECAMATAN CURAHDAMI
	7.01.02.2.04.0002	Pelaksanaan Urusan Pemerintahan yang terkait dengan Nonperizinan														

NO	KODE	URUSAN / BIDANG URUSAN / PROGRAM / OUTCOME / KEGIATAN / SUB KEGIATAN	INDIKATOR PROGRAM / KEGIATAN / SUB KEGIATAN	TARGET AKHIR PERIODE RENSTRA OPD	REALISASI CAPAIAN RENJA OPD TAHUN 2024	PRAKIRAAN CAPAIAN TARGET RENJA OPD TAHUN 2025	CAPAIAN KINERJA DAN KERANGKA PENDANAAN						KELOMPOK SASARAN	PRAKIRAAN MAJU RENCANA TAHUN 2027		PERANGKAT DAERAH PENANGGUNG JAWAB
							TARGET 2026	PAGU INDIKATIF (Rp)	LOKASI	SUMBER DANA	PRIORITAS			TARGET	PAGU INDIKATIF (Rp)	
											NASIONAL	DAERAH				
1	2	3	4	5	6	7	8	9	10	11	12	13	14	15	16	17
			Jumlah Laporan Pelaksanaan Nonperizinan pada Urusan Pemerintahan				12 Laporan	4.283.100,00	Kab. Bondowoso, Curahdami, Semua Kel/Desa	DANA ALOKASI UMUM (DAU)	Memperkuat reformasi politik, hukum dan birokrasi, serta memperkuat pencegahan dan pemberantasan korupsi, narkoba, judi, dan penyeludupan.	JATIM BERKAH-AMANAH Memperkuat Penyelenggaraan Tata Kelola Pemerintahan yang Baik, Bersih, Efektif, Berdaya Guna dan Partisipatif 4. Pembangunan Pemerintahan	Aparatur Desa dan Masyarakat Kecamatan Curahdami		4.265.000,00	KECAMATAN CURAHDAMI
	7.01.02.2.04.0003	Pelaksanaan Urusan Pemerintahan yang Terkait dengan Kewenangan Lain yang Dilimpahkan														
			Jumlah Laporan Pelaksanaan Kewenangan Lain yang Dilimpahkan				12 Laporan	4.374.700,00	Kab. Bondowoso, Curahdami, Semua Kel/Desa	DANA ALOKASI UMUM (DAU)	Memperkuat reformasi politik, hukum dan birokrasi, serta memperkuat pencegahan dan pemberantasan korupsi, narkoba, judi, dan penyeludupan.	JATIM BERKAH-AMANAH Memperkuat Penyelenggaraan Tata Kelola Pemerintahan yang Baik, Bersih, Efektif, Berdaya Guna dan Partisipatif 4. Pembangunan Pemerintahan	Aparatur Desa dan Masyarakat Kecamatan Curahdami		5.100.000,00	KECAMATAN CURAHDAMI
3.	**7.01.03**	**PROGRAM PEMBERDAYAAN MASYARAKAT DESA DAN KELURAHAN**	***Persentase Lembaga Desa/Kelurahan aktif (LPMD/K, TKPK Kec, Forkumsehat, Pokja Sehat, PKK dan Karang Taruna)***	**-**			**100 %**	**29.721.400,00**						**-**	**132.200.000,00**	
	7.01.03.2.01	Koordinasi Kegiatan Pemberdayaan Desa	*Jumlah Pembinaan Lembaga Desa/Kelurahan*	-			12 Lembaga Kemasyarakat	15.134.800,00			Memperkuat reformasi politik, hukum dan birokrasi, serta memperkuat pencegahan dan pemberantasan korupsi, narkoba, judi, dan penyeludupan.	JATIM BERKAH-AMANAH Memperkuat Penyelenggaraan Tata Kelola Pemerintahan yang Baik, Bersih, Efektif, Berdaya Guna dan Partisipatif 4. Pembangunan Pemerintahan	Aparatur Desa dan Masyarakat Kecamatan Curahdami	-	102.200.000,00	KECAMATAN CURAHDAMI
	7.01.03.2.01.0001	Peningkatan Partisipasi Masyarakat dalam Forum Musyawarah Perencanaan Pembangunan di Desa														

NO	KODE	URUSAN / BIDANG URUSAN / PROGRAM / OUTCOME / KEGIATAN / SUB KEGIATAN	INDIKATOR PROGRAM / KEGIATAN / SUB KEGIATAN	TARGET AKHIR PERIODE RENSTRA OPD	REALISASI CAPAIAN RENJA OPD TAHUN 2024	PRAKIRAAN CAPAIAN TARGET RENJA OPD TAHUN 2025	CAPAIAN KINERJA DAN KERANGKA PENDANAAN						KELOMPOK SASARAN	PRAKIRAAN MAJU RENCANA TAHUN 2027		PERANGKAT DAERAH PENANGGUNG JAWAB
							TARGET 2026	PAGU INDIKATIF (Rp)	LOKASI	SUMBER DANA	PRIORITAS			TARGET	PAGU INDIKATIF (Rp)	
											NASIONAL	DAERAH				
1	2	3	4	5	6	7	8	9	10	11	12	13	14	15	16	17
			Jumlah Lembaga Kemasyarakatan yang Berpartisipasi dalam Forum Musyawarah Perencanaan Pembangunan di Desa				12 Lembaga Kemasyarakatan	5.000.000,00	Kab. Bondowoso, Semua Kecamatan, Semua Kel/Desa Kab. Bondowoso, Curahdami, Semua Kel/Desa	DANA ALOKASI UMUM (DAU)	Memperkuat reformasi politik, hukum dan birokrasi, serta memperkuat pencegahan dan pemberantasan korupsi, narkoba, judi, dan penyeludupan.	JATIM BERKAH-AMANAH Memperkuat Penyelenggaraan Tata Kelola Pemerintahan yang Baik, Bersih, Efektif, Berdaya Guna dan Partisipatif 4. Pembangunan Pemerintahan	Aparatur Desa dan Masyarakat Kecamatan Curahdami		33.000.000,00	KECAMATAN CURAHDAMI
	7.01.03.2.01.0002	Sinkronisasi Program Kerja dan Kegiatan Pemberdayaan Masyarakat yang Dilakukan oleh Pemerintah dan Swasta di Wilayah Kerja Kecamatan														
			Jumlah Dokumen Sinkronisasi Program Kerja dan Kegiatan Pemberdayaan Masyarakat yang Dilakukan oleh Pemerintah dan Swasta di Wilayah Kerja Kecamatan				12 Dokumen	5.254.800,00	Kab. Bondowoso, Curahdami, Semua Kel/Desa	DANA ALOKASI UMUM (DAU)	Memperkuat reformasi politik, hukum dan birokrasi, serta memperkuat pencegahan dan pemberantasan korupsi, narkoba, judi, dan penyeludupan.	4. Pembangunan Pemerintahan	Aparatur Desa dan Masyarakat Kecamatan Curahdami		17.200.000,00	KECAMATAN CURAHDAMI
	7.01.03.2.01.0003	Peningkatan Efektifitas Kegiatan Pemberdayaan Masyarakat di Wilayah Kecamatan														
			Jumlah Laporan Peningkatan Efektivitas Kegiatan Pemberdayaan Masyarakat di Wilayah Kecamatan				12 Laporan	4.880.000,00	Kab. Bondowoso, Curahdami, Semua Kel/Desa	DANA ALOKASI UMUM (DAU)	Memperkuat reformasi politik, hukum dan birokrasi, serta memperkuat pencegahan dan pemberantasan korupsi, narkoba, judi, dan penyeludupan.	JATIM BERKAH-AMANAH Memperkuat Penyelenggaraan Tata Kelola Pemerintahan yang Baik, Bersih, Efektif, Berdaya Guna dan Partisipatif 4. Pembangunan Pemerintahan	Aparatur Desa dan Masyarakat Kecamatan Curahdami		52.000.000,00	KECAMATAN CURAHDAMI

NO	KODE	URUSAN / BIDANG URUSAN / PROGRAM / OUTCOME / KEGIATAN / SUB KEGIATAN	INDIKATOR PROGRAM / KEGIATAN / SUB KEGIATAN	TARGET AKHIR PERIODE RENSTRA OPD	REALISASI CAPAIAN RENJA OPD TAHUN 2024	PRAKIRAAN CAPAIAN TARGET RENJA OPD TAHUN 2025	CAPAIAN KINERJA DAN KERANGKA PENDANAAN						KELOMPOK SASARAN	PRAKIRAAN MAJU RENCANA TAHUN 2027		PERANGKAT DAERAH PENANGGUNG JAWAB
							TARGET 2026	PAGU INDIKATIF (Rp)	LOKASI	SUMBER DANA	PRIORITAS			TARGET	PAGU INDIKATIF (Rp)	
											NASIONAL	DAERAH				
1	2	3	4	5	6	7	8	9	10	11	12	13	14	15	16	17
	7.01.03.2.03	Pemberdayaan Lembaga Kemasyarakatan Tingkat Kecamatan	*Jumlah Lembaga Kemasyarakatan yang terlibat dalam pemberdayaan masyarakat tingkat Kecamatan*	-			1 Lembaga Kemasyarakat	5.000.000,00			Memperkuat reformasi politik, hukum dan birokrasi, serta memperkuat pencegahan dan pemberantasan korupsi, narkoba, judi, dan penyeludupan.	JATIM BERKAH-AMANAH Memperkuat Penyelenggaraan Tata Kelola Pemerintahan yang Baik, Bersih, Efektif, Berdaya Guna dan Partisipatif 4. Pembangunan Pemerintahan	Aparatur Desa dan Masyarakat Kecamatan Curahdami	-	6.000.000,00	KECAMATAN CURAHDAMI
	7.01.03.2.03.0002	Peningkatan Kapasitas Lembaga Kemasyarakatan														
			Jumlah Lembaga Kemasyarakatan yang Ditingkatkan Kapasitasnya				1 Lembaga Kemasyarakatan	5.000.000,00	Kab. Bondowoso, Curahdami, Semua Kel/Desa	DANA ALOKASI UMUM (DAU)	Memperkuat reformasi politik, hukum dan birokrasi, serta memperkuat pencegahan dan pemberantasan korupsi, narkoba, judi, dan penyeludupan.	JATIM BERKAH-AMANAH Memperkuat Penyelenggaraan Tata Kelola Pemerintahan yang Baik, Bersih, Efektif, Berdaya Guna dan Partisipatif 4. Pembangunan Pemerintahan	Aparatur Desa dan Masyarakat Kecamatan Curahdami		6.000.000,00	KECAMATAN CURAHDAMI
	7.01.03.2.06	Pemberdayaan dan Kesejahteraan Keluarga Tingkat Kecamatan dan Kelurahan	*Jumlah Pembinaan Kelompok Kerja PKK*	-			4 Kelompok	9.586.600,00			Memperkuat reformasi politik, hukum dan birokrasi, serta memperkuat pencegahan dan pemberantasan korupsi, narkoba, judi, dan penyeludupan.	JATIM BERKAH-AMANAH Memperkuat Penyelenggaraan Tata Kelola Pemerintahan yang Baik, Bersih, Efektif, Berdaya Guna dan Partisipatif 4. Pembangunan Pemerintahan	Aparatur Desa dan Masyarakat Kecamatan Curahdami	-	24.000.000,00	KECAMATAN CURAHDAMI
	7.01.03.2.06.0001	Pembentukan dan Penumbuhan Karakter Keluarga Melalui Peningkatan Kesadaran Masyarakat akan Pentingnya Penghayatan dan Pengamalan Pancasila dalam Semua Aspek Kehidupan Bermasyarakat, Berbangsa, dan Bernegara														

NO	KODE	URUSAN / BIDANG URUSAN / PROGRAM / OUTCOME / KEGIATAN / SUB KEGIATAN	INDIKATOR PROGRAM / KEGIATAN / SUB KEGIATAN	TARGET AKHIR PERIODE RENSTRA OPD	REALISASI CAPAIAN RENJA OPD TAHUN 2024	PRAKIRAAN CAPAIAN TARGET RENJA OPD TAHUN 2025	CAPAIAN KINERJA DAN KERANGKA PENDANAAN						KELOMPOK SASARAN	PRAKIRAAN MAJU RENCANA TAHUN 2027		PERANGKAT DAERAH PENANGGUNG JAWAB
							TARGET 2026	PAGU INDIKATIF (Rp)	LOKASI	SUMBER DANA	PRIORITAS			TARGET	PAGU INDIKATIF (Rp)	
											NASIONAL	DAERAH				
1	2	3	4	5	6	7	8	9	10	11	12	13	14	15	16	17
			Jumlah Keluarga yang Mengikuti Pembentukan dan Penumbuhan Karakter Keluarga Melalui Peningkatan Kesadaran Masyarakat akan Pentingnya Penghayatan dan Pengamalan Pancasila dalam Semua Aspek Kehidupan Bermasyarakat, Berbangsa, dan Bernegara				50 Keluarga	1.990.300,00	Kab. Bondowoso, Curahdami, Semua Kel/Desa	DANA ALOKASI UMUM (DAU)	Memperkuat reformasi politik, hukum dan birokrasi, serta memperkuat pencegahan dan pemberantasan korupsi, narkoba, judi, dan penyeludupan.	JATIM BERKAH-AMANAH Memperkuat Penyelenggaraan Tata Kelola Pemerintahan yang Baik, Bersih, Efektif, Berdaya Guna dan Partisipatif 4. Pembangunan Pemerintahan	Aparatur Desa dan Masyarakat Kecamatan Curahdami		4.000.000,00	KECAMATAN CURAHDAMI
	7.01.03.2.06.0003	Peningkatan Ketahanan Pangan Keluarga														
			Jumlah Keluarga yang Mengikuti Peningkatan Ketahanan Pangan Keluarga				100 Keluarga	2.491.000,00	Kab. Bondowoso, Curahdami, Semua Kel/Desa	DANA ALOKASI UMUM (DAU)	Memperkuat reformasi politik, hukum dan birokrasi, serta memperkuat pencegahan dan pemberantasan korupsi, narkoba, judi, dan penyeludupan.	JATIM BERKAH-AMANAH Memperkuat Penyelenggaraan Tata Kelola Pemerintahan yang Baik, Bersih, Efektif, Berdaya Guna dan Partisipatif 4. Pembangunan Pemerintahan	Aparatur Desa dan Masyarakat Kecamatan Curahdami		6.000.000,00	KECAMATAN CURAHDAMI
	7.01.03.2.06.0006	Peningkatan Kesadaran Keluarga dalam Peningkatan Pendidikan dan Keterampilan untuk Mewujudkan Sumber Daya Manusia yang Berkualitas dan Berdaya Saing														
			Jumlah Keluarga yang Mengikuti Peningkatan Kesadaran Keluarga dalam Peningkatan Pendidikan dan Keterampilan untuk Mewujudkan Sumber Daya Manusia yang Berkualitas dan Berdaya Saing				100 Keluarga	2.500.000,00	Kab. Bondowoso, Curahdami, Semua Kel/Desa	DANA ALOKASI UMUM (DAU)	Memperkuat reformasi politik, hukum dan birokrasi, serta memperkuat pencegahan dan pemberantasan korupsi, narkoba, judi, dan penyeludupan.	JATIM BERKAH-AMANAH Memperkuat Penyelenggaraan Tata Kelola Pemerintahan yang Baik, Bersih, Efektif, Berdaya Guna dan Partisipatif 4. Pembangunan Pemerintahan	Aparatur Desa dan Masyarakat Kecamatan Curahdami		6.000.000,00	KECAMATAN CURAHDAMI
	7.01.03.2.06.0007	Penumbuhan Kesadaran Keluarga dalam Peningkatan Derajat Kesehatan Keluarga dan Lingkungan dengan Menerapkan Perilaku Hidup Bersih dan Sehat														

NO	KODE	URUSAN / BIDANG URUSAN / PROGRAM / OUTCOME / KEGIATAN / SUB KEGIATAN	INDIKATOR PROGRAM / KEGIATAN / SUB KEGIATAN	TARGET AKHIR PERIODE RENSTRA OPD	REALISASI CAPAIAN RENJA OPD TAHUN 2024	PRAKIRAAN CAPAIAN TARGET RENJA OPD TAHUN 2025	CAPAIAN KINERJA DAN KERANGKA PENDANAAN						KELOMPOK SASARAN	PRAKIRAAN MAJU RENCANA TAHUN 2027		PERANGKAT DAERAH PENANGGUNG JAWAB
							TARGET 2026	PAGU INDIKATIF (Rp)	LOKASI	SUMBER DANA	PRIORITAS			TARGET	PAGU INDIKATIF (Rp)	
											NASIONAL	DAERAH				
1	2	3	4	5	6	7	8	9	10	11	12	13	14	15	16	17
			Jumlah Keluarga yang Mengikuti Penumbuhan Kesadaran Keluarga dalam Peningkatan Derajat Kesehatan Keluarga dan Lingkungan Dengan Menerapkan Perilaku Hidup Bersih dan Sehat				125 Keluarga	2.605.300,00	Kab. Bondowoso, Curahdami, Semua Kel/Desa	DANA ALOKASI UMUM (DAU)	Memperkuat reformasi politik, hukum dan birokrasi, serta memperkuat pencegahan dan pemberantasan korupsi, narkoba, judi, dan penyeludupan.	JATIM BERKAH-AMANAH Memperkuat Penyelenggaraan Tata Kelola Pemerintahan yang Baik, Bersih, Efektif, Berdaya Guna dan Partisipatif 4. Pembangunan Pemerintahan	Aparatur Desa dan Masyarakat Kecamatan Curahdami		8.000.000,00	KECAMATAN CURAHDAMI
4.	**7.01.04**	**PROGRAM KOORDINASI KETENTRAMAN DAN KETERTIBAN UMUM**	***Persentase Tindak Kriminal yang Ditangani***	**-**			**100 %**	**11.895.700,00**						**-**	**33.000.000,00**	
	7.01.04.2.01	Koordinasi Upaya Penyelenggaraan Ketenteraman dan Ketertiban Umum	*Jumlah laporan kejadian gangguan ketentraman / ketertiban dalam masyarakat*	-			4 Laporan	8.127.800,00			Memperkuat reformasi politik, hukum dan birokrasi, serta memperkuat pencegahan dan pemberantasan korupsi, narkoba, judi, dan penyeludupan.	JATIM BERKAH-AMANAH Memperkuat Penyelenggaraan Tata Kelola Pemerintahan yang Baik, Bersih, Efektif, Berdaya Guna dan Partisipatif 4. Pembangunan Pemerintahan	Aparatur Desa dan Masyarakat Kecamatan Curahdami	-	22.000.000,00	KECAMATAN CURAHDAMI
	7.01.04.2.01.0001	Sinergitas dengan Kepolisian Negara Republik Indonesia, Tentara Nasional Indonesia dan Instansi Vertikal di Wilayah Kecamatan														
			Jumlah Laporan Hasil Sinergitas dengan Kepolisian Negara Republik Indonesia, Tentara Nasional Indonesia dan Instansi Vertikal di Wilayah Kecamatan				12 Laporan	4.140.000,00	Kab. Bondowoso, Curahdami, Semua Kel/Desa	DANA ALOKASI UMUM (DAU)	Memperkuat reformasi politik, hukum dan birokrasi, serta memperkuat pencegahan dan pemberantasan korupsi, narkoba, judi, dan penyeludupan.	JATIM BERKAH-AMANAH Memperkuat Penyelenggaraan Tata Kelola Pemerintahan yang Baik, Bersih, Efektif, Berdaya Guna dan Partisipatif 4. Pembangunan Pemerintahan	Aparatur Desa dan Masyarakat Kecamatan Curahdami		16.000.000,00	KECAMATAN CURAHDAMI
	7.01.04.2.01.0002	Harmonisasi Hubungan dengan Tokoh Agama dan Tokoh Masyarakat														

NO	KODE	URUSAN / BIDANG URUSAN / PROGRAM / OUTCOME / KEGIATAN / SUB KEGIATAN	INDIKATOR PROGRAM / KEGIATAN / SUB KEGIATAN	TARGET AKHIR PERIODE RENSTRA OPD	REALISASI CAPAIAN RENJA OPD TAHUN 2024	PRAKIRAAN CAPAIAN TARGET RENJA OPD TAHUN 2025	CAPAIAN KINERJA DAN KERANGKA PENDANAAN						KELOMPOK SASARAN	PRAKIRAAN MAJU RENCANA TAHUN 2027		PERANGKAT DAERAH PENANGGUNG JAWAB
							TARGET 2026	PAGU INDIKATIF (Rp)	LOKASI	SUMBER DANA	PRIORITAS			TARGET	PAGU INDIKATIF (Rp)	
											NASIONAL	DAERAH				
1	2	3	4	5	6	7	8	9	10	11	12	13	14	15	16	17
			Jumlah Laporan Pelaksanaan Harmonisasi Hubungan dengan Tokoh Agama dan Tokoh Masyarakat				12 Laporan	3.987.800,00	Kab. Bondowoso, Curahdami, Semua Kel/Desa	DANA ALOKASI UMUM (DAU)	Memperkuat reformasi politik, hukum dan birokrasi, serta memperkuat pencegahan dan pemberantasan korupsi, narkoba, judi, dan penyeludupan.	JATIM BERKAH-AMANAH Memperkuat Penyelenggaraan Tata Kelola Pemerintahan yang Baik, Bersih, Efektif, Berdaya Guna dan Partisipatif 4. Pembangunan Pemerintahan	Aparatur Desa dan Masyarakat Kecamatan Curahdami		6.000.000,00	KECAMATAN CURAHDAMI
	7.01.04.2.02	Koordinasi Penerapan dan Penegakan Peraturan Daerah dan Peraturan Kepala Daerah	*Jumlah Dokumen Koordinasi Pelaksanaan Penerapan dan Penegakan Peraturan Daerah dan Peraturan kepala Daerah*	-			2 Dokumen	3.767.900,00			Memperkuat reformasi politik, hukum dan birokrasi, serta memperkuat pencegahan dan pemberantasan korupsi, narkoba, judi, dan penyeludupan.	JATIM BERKAH-AMANAH Memperkuat Penyelenggaraan Tata Kelola Pemerintahan yang Baik, Bersih, Efektif, Berdaya Guna dan Partisipatif 4. Pembangunan Pemerintahan	Aparatur Desa dan Masyarakat Kecamatan Curahdami	-	11.000.000,00	KECAMATAN CURAHDAMI
	7.01.04.2.02.0001	Koordinasi/Sinergi dengan Perangkat Daerah yang Tugas dan Fungsinya di Bidang Penegakan Peraturan Perundang-Undangan dan/atau Kepolisian Negara Republik Indonesia														
			Jumlah Laporan Koordinasi/Sinergi dengan Perangkat Daerah yang Tugas dan Fungsinya di Bidang Penegakan Peraturan Perundang-Undangan dan/atau Kepolisian Negara Republik Indonesia				2 Laporan	3.767.900,00	Kab. Bondowoso, Curahdami, Semua Kel/Desa	DANA ALOKASI UMUM (DAU)	Memperkuat reformasi politik, hukum dan birokrasi, serta memperkuat pencegahan dan pemberantasan korupsi, narkoba, judi, dan penyeludupan.	JATIM BERKAH-AMANAH Memperkuat Penyelenggaraan Tata Kelola Pemerintahan yang Baik, Bersih, Efektif, Berdaya Guna dan Partisipatif 4. Pembangunan Pemerintahan	Aparatur Desa dan Masyarakat Kecamatan Curahdami		11.000.000,00	KECAMATAN CURAHDAMI
5.	**7.01.05**	**PROGRAM PENYELENGGARAAN URUSAN PEMERINTAHAN UMUM**	***Persentase Pembinaan penyelenggaraan urusan pemerintahaan umum***	**-**			**100 %**	**11.984.700,00**						**-**	**22.700.000,00**	

NO	KODE	URUSAN / BIDANG URUSAN / PROGRAM / OUTCOME / KEGIATAN / SUB KEGIATAN	INDIKATOR PROGRAM / KEGIATAN / SUB KEGIATAN	TARGET AKHIR PERIODE RENSTRA OPD	REALISASI CAPAIAN RENJA OPD TAHUN 2024	PRAKIRAAN CAPAIAN TARGET RENJA OPD TAHUN 2025	CAPAIAN KINERJA DAN KERANGKA PENDANAAN						KELOMPOK SASARAN	PRAKIRAAN MAJU RENCANA TAHUN 2027		PERANGKAT DAERAH PENANGGUNG JAWAB
							TARGET 2026	PAGU INDIKATIF (Rp)	LOKASI	SUMBER DANA	PRIORITAS			TARGET	PAGU INDIKATIF (Rp)	
											NASIONAL	DAERAH				
1	2	3	4	5	6	7	8	9	10	11	12	13	14	15	16	17
	7.01.05.2.01	Penyelenggaraan Urusan Pemerintahan Umum Sesuai Penugasan Kepala Daerah	*Jumlah Pembinaan Penyelenggaraan Urusan Pemerintahan Umum Sesuai Penugasan Kepala Daerah yang dilaksanakan* *Jumlah koordinasi penyelenggaraan pemerintahaan tingkat kecamatan*	-			12 Kali 12 Kali	11.984.700,00			Memperkuat reformasi politik, hukum dan birokrasi, serta memperkuat pencegahan dan pemberantasan korupsi, narkoba, judi, dan penyeludupan.	JATIM BERKAH-AMANAH Memperkuat Penyelenggaraan Tata Kelola Pemerintahan yang Baik, Bersih, Efektif, Berdaya Guna dan Partisipatif 4. Pembangunan Pemerintahan	Aparatur Desa dan Masyarakat Kecamatan Curahdami	-	22.700.000,00	KECAMATAN CURAHDAMI
	7.01.05.2.01.0001	Pembinaan Wawasan Kebangsaan dan Ketahanan Nasional dalam rangka Memantapkan Pengamalan Pancasila, Pelaksanaan Undang-Undang Dasar Negara Republik Indonesia Tahun 1945, Pelestarian Bhinneka Tunggal Ika serta Pemertahanan dan Pemeliharaan Keutuhan Negara Kesatuan Republik Indonesia														
			Jumlah Orang yang Mengikuti Pembinaan Wawasan Kebangsaan dan Ketahanan Nasional dalam rangka Memantapkan Pengamalan Pancasila, Pelaksanaan Undang-Undang Dasar Negara Republik Indonesia Tahun 1945, Pelestarian Bhinneka Tunggal Ika serta Pemertahanan dan Pemeliharaan Keutuhan Negara Kesatuan Republik Indonesia				300 Orang	7.332.800,00	Kab. Bondowoso, Curahdami, Semua Kel/Desa	DANA ALOKASI UMUM (DAU)	Memperkuat reformasi politik, hukum dan birokrasi, serta memperkuat pencegahan dan pemberantasan korupsi, narkoba, judi, dan penyeludupan.	JATIM BERKAH-AMANAH Memperkuat Penyelenggaraan Tata Kelola Pemerintahan yang Baik, Bersih, Efektif, Berdaya Guna dan Partisipatif 4. Pembangunan Pemerintahan	Aparatur Desa dan Masyarakat Kecamatan Curahdami		17.000.000,00	KECAMATAN CURAHDAMI
	7.01.05.2.01.0008	Pelaksanaan Tugas Forum Koordinasi Pimpinan di Kecamatan														
			Jumlah Dokumen Tugas Forum Koordinasi Pimpinan di Kecamatan				1 Dokumen	4.651.900,00	Kab. Bondowoso, Curahdami, Semua Kel/Desa	DANA ALOKASI UMUM (DAU)	Memperkuat reformasi politik, hukum dan birokrasi, serta memperkuat pencegahan dan pemberantasan korupsi, narkoba, judi, dan penyeludupan.	JATIM BERKAH-AMANAH Memperkuat Penyelenggaraan Tata Kelola Pemerintahan yang Baik, Bersih, Efektif, Berdaya Guna dan Partisipatif 4. Pembangunan Pemerintahan	Aparatur Desa dan Masyarakat Kecamatan Curahdami		5.700.000,00	KECAMATAN CURAHDAMI
6.	**7.01.06**	**PROGRAM PEMBINAAN DAN PENGAWASAN PEMERINTAHAN DESA**	***Persentase Desa yang Tertib Administrasi***	**-**			**100 %**	**20.632.600,00**						**-**	**44.380.000,00**	

NO	KODE	URUSAN / BIDANG URUSAN / PROGRAM / OUTCOME / KEGIATAN / SUB KEGIATAN	INDIKATOR PROGRAM / KEGIATAN / SUB KEGIATAN	TARGET AKHIR PERIODE RENSTRA OPD	REALISASI CAPAIAN RENJA OPD TAHUN 2024	PRAKIRAAN CAPAIAN TARGET RENJA OPD TAHUN 2025	CAPAIAN KINERJA DAN KERANGKA PENDANAAN						KELOMPOK SASARAN	PRAKIRAAN MAJU RENCANA TAHUN 2027		PERANGKAT DAERAH PENANGGUNG JAWAB
							TARGET 2026	PAGU INDIKATIF (Rp)	LOKASI	SUMBER DANA	PRIORITAS			TARGET	PAGU INDIKATIF (Rp)	
											NASIONAL	DAERAH				
1	2	3	4	5	6	7	8	9	10	11	12	13	14	15	16	17
	7.01.06.2.01	Fasilitasi, Rekomendasi dan Koordinasi Pembinaan dan Pengawasan Pemerintahan Desa	*Jumlah dokumen Pembinaan dan Pengawasan Pemerintahan Desa*	-			12 Dokumen	20.632.600,00			Memperkuat reformasi politik, hukum dan birokrasi, serta memperkuat pencegahan dan pemberantasan korupsi, narkoba, judi, dan penyeludupan.	JATIM BERKAH-AMANAH Memperkuat Penyelenggaraan Tata Kelola Pemerintahan yang Baik, Bersih, Efektif, Berdaya Guna dan Partisipatif 4. Pembangunan Pemerintahan	Aparatur Desa dan Masyarakat Kecamatan Curahdami	-	44.380.000,00	KECAMATAN CURAHDAMI
	7.01.06.2.01.0002	Fasilitasi Administrasi Tata Pemerintahan Desa														
			Jumlah Dokumen yang Difasilitasi dalam rangka Administrasi Tata Pemerintahan Desa				12 Dokumen	7.852.000,00	Kab. Bondowoso, Curahdami, Semua Kel/Desa	DANA ALOKASI UMUM (DAU)	Memperkuat reformasi politik, hukum dan birokrasi, serta memperkuat pencegahan dan pemberantasan korupsi, narkoba, judi, dan penyeludupan.	JATIM BERKAH-AMANAH Memperkuat Penyelenggaraan Tata Kelola Pemerintahan yang Baik, Bersih, Efektif, Berdaya Guna dan Partisipatif 4. Pembangunan Pemerintahan	Aparatur Desa dan Masyarakat Kecamatan Curahdami		10.230.000,00	KECAMATAN CURAHDAMI
	7.01.06.2.01.0003	Fasilitasi Pengelolaan Keuangan Desa dan Pendayagunaan Aset Desa														
			Jumlah Dokumen yang Difasilitasi dalam rangka Pengelolaan Keuangan Desa dan Pendayagunaan Aset Desa				12 Dokumen	5.919.900,00	Kab. Bondowoso, Curahdami, Semua Kel/Desa	DANA ALOKASI UMUM (DAU)	Memperkuat reformasi politik, hukum dan birokrasi, serta memperkuat pencegahan dan pemberantasan korupsi, narkoba, judi, dan penyeludupan.	JATIM BERKAH-AMANAH Memperkuat Penyelenggaraan Tata Kelola Pemerintahan yang Baik, Bersih, Efektif, Berdaya Guna dan Partisipatif 4. Pembangunan Pemerintahan	Aparatur Desa dan Masyarakat Kecamatan Curahdami		13.700.000,00	KECAMATAN CURAHDAMI
	7.01.06.2.01.0017	Koordinasi Pendampingan Desa di Wilayahnya														

NO	KODE	URUSAN / BIDANG URUSAN / PROGRAM / OUTCOME / KEGIATAN / SUB KEGIATAN	INDIKATOR PROGRAM / KEGIATAN / SUB KEGIATAN	TARGET AKHIR PERIODE RENSTRA OPD	REALISASI CAPAIAN RENJA OPD TAHUN 2024	PRAKIRAAN CAPAIAN TARGET RENJA OPD TAHUN 2025	CAPAIAN KINERJA DAN KERANGKA PENDANAAN						KELOMPOK SASARAN	PRAKIRAAN MAJU RENCANA TAHUN 2027		PERANGKAT DAERAH PENANGGUNG JAWAB
							TARGET 2026	PAGU INDIKATIF (Rp)	LOKASI	SUMBER DANA	PRIORITAS			TARGET	PAGU INDIKATIF (Rp)	
											NASIONAL	DAERAH				
1	2	3	4	5	6	7	8	9	10	11	12	13	14	15	16	17
			Jumlah Laporan Hasil Koordinasi Pendampingan Desa di Wilayahnya				12 Laporan	6.860.700,00	Kab. Bondowoso, Curahdami, Semua Kel/Desa	DANA ALOKASI UMUM (DAU)	Memperkuat reformasi politik, hukum dan birokrasi, serta memperkuat pencegahan dan pemberantasan korupsi, narkoba, judi, dan penyeludupan.	JATIM BERKAH-AMANAH Memperkuat Penyelenggaraan Tata Kelola Pemerintahan yang Baik, Bersih, Efektif, Berdaya Guna dan Partisipatif 4. Pembangunan Pemerintahan	Aparatur Desa dan Masyarakat Kecamatan Curahdami		20.450.000,00	KECAMATAN CURAHDAMI
		KELURAHAN CURAHDAMI						**310.365.300,00**							**274.013.700,00**	
	7	**UNSUR KEWILAYAHAN**						**310.365.300,00**							**274.013.700,00**	
	7.01	**KECAMATAN**						**310.365.300,00**							**274.013.700,00**	
1.	**7.01.01**	**PROGRAM PENUNJANG URUSAN PEMERINTAHAN DAERAH KABUPATEN/KOTA**	**-**	**-**			**-**	**110.365.300,00**						**-**	**72.013.700,00**	
	7.01.01.2.06	Administrasi Umum Perangkat Daerah	-	-			-	26.901.500,00			-	JATIM BERKAH-AMANAH Memperkuat Penyelenggaraan Tata Kelola Pemerintahan yang Baik, Bersih, Efektif, Berdaya Guna dan Partisipatif 4. Pembangunan Pemerintahan	-	-	11.045.000,00	KELURAHAN CURAHDAMI
	7.01.01.2.06.0004	Penyediaan Bahan Logistik Kantor														
			Jumlah Paket Bahan Logistik Kantor yang Disediakan				1 Paket	26.901.500,00	Kab. Bondowoso, Curahdami, Curahdami	DANA ALOKASI UMUM (DAU)	-	JATIM BERKAH-AMANAH Memperkuat Penyelenggaraan Tata Kelola Pemerintahan yang Baik, Bersih, Efektif, Berdaya Guna dan Partisipatif 4. Pembangunan Pemerintahan	-		11.045.000,00	KELURAHAN CURAHDAMI

NO	KODE	URUSAN / BIDANG URUSAN / PROGRAM / OUTCOME / KEGIATAN / SUB KEGIATAN	INDIKATOR PROGRAM / KEGIATAN / SUB KEGIATAN	TARGET AKHIR PERIODE RENSTRA OPD	REALISASI CAPAIAN RENJA OPD TAHUN 2024	PRAKIRAAN CAPAIAN TARGET RENJA OPD TAHUN 2025	CAPAIAN KINERJA DAN KERANGKA PENDANAAN						KELOMPOK SASARAN	PRAKIRAAN MAJU RENCANA TAHUN 2027		PERANGKAT DAERAH PENANGGUNG JAWAB
							TARGET 2026	PAGU INDIKATIF (Rp)	LOKASI	SUMBER DANA	PRIORITAS			TARGET	PAGU INDIKATIF (Rp)	
											NASIONAL	DAERAH				
1	2	3	4	5	6	7	8	9	10	11	12	13	14	15	16	17
	7.01.01.2.08	Penyediaan Jasa Penunjang Urusan Pemerintahan Daerah	-	-			-	79.040.000,00			-	JATIM BERKAH-AMANAH Memperkuat Penyelenggaraan Tata Kelola Pemerintahan yang Baik, Bersih, Efektif, Berdaya Guna dan Partisipatif 4. Pembangunan Pemerintahan	-	-	54.250.000,00	KELURAHAN CURAHDAMI
	7.01.01.2.08.0002	Penyediaan Jasa Komunikasi, Sumber Daya Air dan Listrik														
			Jumlah Laporan Penyediaan Jasa Komunikasi, Sumber Daya Air dan Listrik yang Disediakan				12 Laporan	4.500.000,00	Kab. Bondowoso, Curahdami, Curahdami	DANA ALOKASI UMUM (DAU)	-	JATIM BERKAH-AMANAH Memperkuat Penyelenggaraan Tata Kelola Pemerintahan yang Baik, Bersih, Efektif, Berdaya Guna dan Partisipatif 4. Pembangunan Pemerintahan	-		8.200.000,00	KELURAHAN CURAHDAMI
	7.01.01.2.08.0004	Penyediaan Jasa Pelayanan Umum Kantor														
			Jumlah Laporan Penyediaan Jasa Pelayanan Umum Kantor yang Disediakan				12 Laporan	74.540.000,00	Kab. Bondowoso, Curahdami, Semua Kel/Desa	DANA ALOKASI UMUM (DAU)	-	JATIM BERKAH-AMANAH Memperkuat Penyelenggaraan Tata Kelola Pemerintahan yang Baik, Bersih, Efektif, Berdaya Guna dan Partisipatif 4. Pembangunan Pemerintahan	-		46.050.000,00	KELURAHAN CURAHDAMI

NO	KODE	URUSAN / BIDANG URUSAN / PROGRAM / OUTCOME / KEGIATAN / SUB KEGIATAN	INDIKATOR PROGRAM / KEGIATAN / SUB KEGIATAN	TARGET AKHIR PERIODE RENSTRA OPD	REALISASI CAPAIAN RENJA OPD TAHUN 2024	PRAKIRAAN CAPAIAN TARGET RENJA OPD TAHUN 2025	CAPAIAN KINERJA DAN KERANGKA PENDANAAN						KELOMPOK SASARAN	PRAKIRAAN MAJU RENCANA TAHUN 2027		PERANGKAT DAERAH PENANGGUNG JAWAB
							TARGET 2026	PAGU INDIKATIF (Rp)	LOKASI	SUMBER DANA	PRIORITAS			TARGET	PAGU INDIKATIF (Rp)	
											NASIONAL	DAERAH				
1	2	3	4	5	6	7	8	9	10	11	12	13	14	15	16	17
	7.01.01.2.09	Pemeliharaan Barang Milik Daerah Penunjang Urusan Pemerintahan Daerah	*Jumlah Jenis Barang milik daerah yang terpelihara*	-			1 Jenis	4.423.800,00			Memperkuat reformasi politik, hukum dan birokrasi, serta memperkuat pencegahan dan pemberantasan korupsi, narkoba, judi, dan penyeludupan.	JATIM BERKAH-AMANAH Memperkuat Penyelenggaraan Tata Kelola Pemerintahan yang Baik, Bersih, Efektif, Berdaya Guna dan Partisipatif 4. Pembangunan Pemerintahan	ASN Kecamatan Curahdami	-	6.718.700,00	KELURAHAN CURAHDAMI
	7.01.01.2.09.0001	Penyediaan Jasa Pemeliharaan, Biaya Pemeliharaan, dan Pajak Kendaraan Perorangan Dinas atau Kendaraan Dinas Jabatan														
			Jumlah Kendaraan Perorangan Dinas atau Kendaraan Dinas Jabatan yang Dipelihara dan dibayarkan Pajaknya				1 Unit	4.423.800,00	Kab. Bondowoso, Curahdami, Curahdami	DANA ALOKASI UMUM (DAU)	Memperkuat reformasi politik, hukum dan birokrasi, serta memperkuat pencegahan dan pemberantasan korupsi, narkoba, judi, dan penyeludupan.	JATIM BERKAH-AMANAH Memperkuat Penyelenggaraan Tata Kelola Pemerintahan yang Baik, Bersih, Efektif, Berdaya Guna dan Partisipatif 4. Pembangunan Pemerintahan	ASN Kecamatan Curahdami		6.718.700,00	KELURAHAN CURAHDAMI
2.	**7.01.03**	**PROGRAM PEMBERDAYAAN MASYARAKAT DESA DAN KELURAHAN**	***Persentase Lembaga Desa/Kelurahan aktif (LPMD/K, TKPK Kec, Forkumsehat, Pokja Sehat, PKK dan Karang Taruna)***	**-**			**100 %**	**200.000.000,00**						**-**	**202.000.000,00**	
	7.01.03.2.02	Kegiatan Pemberdayaan Kelurahan	*Jumlah kelurahan yang melakukan kegiatan pemberdayaan*	-			1 Kelurahan	200.000.000,00			Memperkuat reformasi politik, hukum dan birokrasi, serta memperkuat pencegahan dan pemberantasan korupsi, narkoba, judi, dan penyeludupan.	JATIM BERKAH-AMANAH Memperkuat Penyelenggaraan Tata Kelola Pemerintahan yang Baik, Bersih, Efektif, Berdaya Guna dan Partisipatif 4. Pembangunan Pemerintahan	Aparatur Desa dan Masyarakat Kecamatan Curahdami	-	202.000.000,00	KELURAHAN CURAHDAMI
	7.01.03.2.02.0002	Pembangunan Sarana dan Prasarana Kelurahan														

NO	KODE	URUSAN / BIDANG URUSAN / PROGRAM / OUTCOME / KEGIATAN / SUB KEGIATAN	INDIKATOR PROGRAM / KEGIATAN / SUB KEGIATAN	TARGET AKHIR PERIODE RENSTRA OPD	REALISASI CAPAIAN RENJA OPD TAHUN 2024	PRAKIRAAN CAPAIAN TARGET RENJA OPD TAHUN 2025	CAPAIAN KINERJA DAN KERANGKA PENDANAAN						KELOMPOK SASARAN	PRAKIRAAN MAJU RENCANA TAHUN 2027		PERANGKAT DAERAH PENANGGUNG JAWAB
							TARGET 2026	PAGU INDIKATIF (Rp)	LOKASI	SUMBER DANA	PRIORITAS			TARGET	PAGU INDIKATIF (Rp)	
											NASIONAL	DAERAH				
1	2	3	4	5	6	7	8	9	10	11	12	13	14	15	16	17
			Jumlah Sarana dan Prasarana Kelurahan yang Terbangun				1 Unit	100.000.000,00	Kab. Bondowoso, Curahdami, Curahdami	DAU TAMBAHAN DUKUNGAN PENDANAAN KELURAHAN	Memperkuat reformasi politik, hukum dan birokrasi, serta memperkuat pencegahan dan pemberantasan korupsi, narkoba, judi, dan penyeludupan.	JATIM BERKAH-AMANAH Memperkuat Penyelenggaraan Tata Kelola Pemerintahan yang Baik, Bersih, Efektif, Berdaya Guna dan Partisipatif 4. Pembangunan Pemerintahan	Aparatur Desa dan Masyarakat Kecamatan Curahdami		101.000.000,00	KELURAHAN CURAHDAMI
	7.01.03.2.02.0003	Pemberdayaan Masyarakat di Kelurahan														
			Jumlah Pokmas dan Ormas yang Melaksanakan Pemberdayaan Masyarakat di Kelurahan				1 Pokmas / Ormas	100.000.000,00	Kab. Bondowoso, Curahdami, Curahdami	DAU TAMBAHAN DUKUNGAN PENDANAAN KELURAHAN	Memperkuat reformasi politik, hukum dan birokrasi, serta memperkuat pencegahan dan pemberantasan korupsi, narkoba, judi, dan penyeludupan.	JATIM BERKAH-AMANAH Memperkuat Penyelenggaraan Tata Kelola Pemerintahan yang Baik, Bersih, Efektif, Berdaya Guna dan Partisipatif 4. Pembangunan Pemerintahan	Aparatur Desa dan Masyarakat Kecamatan Curahdami		101.000.000,00	KELURAHAN CURAHDAMI
	J U M L A H							**2.607.956.700,00**							**2.587.227.800,00**	

RENCANA KERJA ORGANISASI PERANGKAT DAERAH (RENJA OPD)
KECAMATAN WRINGIN KAB. BONDOWOSO
TAHUN 2026

NO	KODE	URUSAN / BIDANG URUSAN / PROGRAM / OUTCOME / KEGIATAN / SUB KEGIATAN	INDIKATOR PROGRAM / KEGIATAN / SUB KEGIATAN	TARGET AKHIR PERIODE RENSTRA OPD	REALISASI CAPAIAN RENJA OPD TAHUN 2024	PRAKIRAAN CAPAIAN TARGET RENJA OPD TAHUN 2025	CAPAIAN KINERJA DAN KERANGKA PENDANAAN						KELOMPOK SASARAN	PRAKIRAAN MAJU RENCANA TAHUN 2027		PERANGKAT DAERAH PENANGGUNG JAWAB
							TARGET 2026	PAGU INDIKATIF (Rp)	LOKASI	SUMBER DANA	PRIORITAS			TARGET	PAGU INDIKATIF (Rp)	
											NASIONAL	DAERAH				
1	2	3	4	5	6	7	8	9	10	11	12	13	14	15	16	17
		KECAMATAN WRINGIN						**1.665.433.500,00**							**1.749.815.300,00**	
	7	**UNSUR KEWILAYAHAN**						**1.665.433.500,00**							**1.749.815.300,00**	
	7.01	**KECAMATAN**						**1.665.433.500,00**							**1.749.815.300,00**	
1.	**7.01.01**	**PROGRAM PENUNJANG URUSAN PEMERINTAHAN DAERAH KABUPATEN/KOTA**	***Persentase Dokumen Perencanaan dan Evaluasi yang OPD yang tersusun***	**-**			**100 %**	**1.465.609.500,00**						**-**	**1.525.115.300,00**	
	7.01.01.2.01	Perencanaan, Penganggaran, dan Evaluasi Kinerja Perangkat Daerah	-	-			-	10.900.000,00			Memperkuat reformasi politik, hukum dan birokrasi, serta memperkuat pencegahan dan pemberantasan korupsi, narkoba, judi, dan penyeludupan.	4. Pembangunan Pemerintahan	ASN Kecamatan Wringin	-	10.900.000,00	KECAMATAN WRINGIN
	7.01.01.2.01.0001	Penyusunan Dokumen Perencanaan Perangkat Daerah														
			Jumlah Dokumen Perencanaan Perangkat Daerah				2 Dokumen	1.200.000,00	Kab. Bondowoso, Wringin, Wringin	DANA ALOKASI UMUM (DAU)	Memperkuat reformasi politik, hukum dan birokrasi, serta memperkuat pencegahan dan pemberantasan korupsi, narkoba, judi, dan penyeludupan.	4. Pembangunan Pemerintahan	ASN Kecamatan Wringin		1.200.000,00	KECAMATAN WRINGIN
	7.01.01.2.01.0002	Koordinasi dan Penyusunan Dokumen RKA-SKPD														
			Jumlah Dokumen RKA-SKPD dan Laporan Hasil Koordinasi Penyusunan Dokumen RKA-SKPD				1 Dokumen	1.200.000,00	Kab. Bondowoso, Wringin, Wringin	DANA ALOKASI UMUM (DAU)	Memperkuat reformasi politik, hukum dan birokrasi, serta memperkuat pencegahan dan pemberantasan korupsi, narkoba, judi, dan penyeludupan.	4. Pembangunan Pemerintahan	ASN Kecamatan Wringin		1.200.000,00	KECAMATAN WRINGIN

NO	KODE	URUSAN / BIDANG URUSAN / PROGRAM / OUTCOME / KEGIATAN / SUB KEGIATAN	INDIKATOR PROGRAM / KEGIATAN / SUB KEGIATAN	TARGET AKHIR PERIODE RENSTRA OPD	REALISASI CAPAIAN RENJA OPD TAHUN 2024	PRAKIRAAN CAPAIAN TARGET RENJA OPD TAHUN 2025	CAPAIAN KINERJA DAN KERANGKA PENDANAAN						KELOMPOK SASARAN	PRAKIRAAN MAJU RENCANA TAHUN 2027		PERANGKAT DAERAH PENANGGUNG JAWAB
							TARGET 2026	PAGU INDIKATIF (Rp)	LOKASI	SUMBER DANA	PRIORITAS			TARGET	PAGU INDIKATIF (Rp)	
											NASIONAL	DAERAH				
1	2	3	4	5	6	7	8	9	10	11	12	13	14	15	16	17
	7.01.01.2.01.0003	Koordinasi dan Penyusunan Dokumen Perubahan RKA-SKPD														
			Jumlah Dokumen Perubahan RKA-SKPD dan Laporan Hasil Koordinasi Penyusunan Dokumen Perubahan RKA-SKPD				1 Dokumen	1.200.000,00	Kab. Bondowoso, Wringin, Wringin	DANA ALOKASI UMUM (DAU)	Memperkuat reformasi politik, hukum dan birokrasi, serta memperkuat pencegahan dan pemberantasan korupsi, narkoba, judi, dan penyeludupan.	4. Pembangunan Pemerintahan	ASN Kecamatan Wringin		1.200.000,00	KECAMATAN WRINGIN
	7.01.01.2.01.0004	Koordinasi dan Penyusunan DPA-SKPD														
			Jumlah Dokumen DPA-SKPD dan Laporan Hasil Koordinasi Penyusunan Dokumen DPA-SKPD				1 Dokumen	1.200.000,00	Kab. Bondowoso, Wringin, Wringin	DANA ALOKASI UMUM (DAU)	Memperkuat reformasi politik, hukum dan birokrasi, serta memperkuat pencegahan dan pemberantasan korupsi, narkoba, judi, dan penyeludupan.	4. Pembangunan Pemerintahan	ASN Kecamatan Wringin		1.200.000,00	KECAMATAN WRINGIN
	7.01.01.2.01.0005	Koordinasi dan Penyusunan Perubahan DPA- SKPD														
			Jumlah Dokumen Perubahan DPA-SKPD dan Laporan Hasil Koordinasi Penyusunan Dokumen Perubahan DPA-SKPD				1 Dokumen	1.200.000,00	Kab. Bondowoso, Wringin, Wringin	DANA ALOKASI UMUM (DAU)	Memperkuat reformasi politik, hukum dan birokrasi, serta memperkuat pencegahan dan pemberantasan korupsi, narkoba, judi, dan penyeludupan.	4. Pembangunan Pemerintahan	ASN Kecamatan Wringin		1.200.000,00	KECAMATAN WRINGIN
	7.01.01.2.01.0006	Koordinasi dan Penyusunan Laporan Capaian Kinerja dan Ikhtisar Realisasi Kinerja SKPD														

NO	KODE	URUSAN / BIDANG URUSAN / PROGRAM / OUTCOME / KEGIATAN / SUB KEGIATAN	INDIKATOR PROGRAM / KEGIATAN / SUB KEGIATAN	TARGET AKHIR PERIODE RENSTRA OPD	REALISASI CAPAIAN RENJA OPD TAHUN 2024	PRAKIRAAN CAPAIAN TARGET RENJA OPD TAHUN 2025	CAPAIAN KINERJA DAN KERANGKA PENDANAAN						KELOMPOK SASARAN	PRAKIRAAN MAJU RENCANA TAHUN 2027		PERANGKAT DAERAH PENANGGUNG JAWAB
							TARGET 2026	PAGU INDIKATIF (Rp)	LOKASI	SUMBER DANA	PRIORITAS			TARGET	PAGU INDIKATIF (Rp)	
											NASIONAL	DAERAH				
1	2	3	4	5	6	7	8	9	10	11	12	13	14	15	16	17
			Jumlah Laporan Capaian Kinerja dan Ikhtisar Realisasi Kinerja SKPD dan Laporan Hasil Koordinasi Penyusunan Laporan Capaian Kinerja dan Ikhtisar Realisasi Kinerja SKPD				2 Laporan	1.200.000,00	Kab. Bondowoso, Wringin, Wringin	DANA ALOKASI UMUM (DAU)	Memperkuat reformasi politik, hukum dan birokrasi, serta memperkuat pencegahan dan pemberantasan korupsi, narkoba, judi, dan penyeludupan.	4. Pembangunan Pemerintahan	ASN Kecamatan Wringin		1.200.000,00	KECAMATAN WRINGIN
	7.01.01.2.01.0007	Evaluasi Kinerja Perangkat Daerah														
			Jumlah Laporan Evaluasi Kinerja Perangkat Daerah				4 Laporan	1.200.000,00	Kab. Bondowoso, Wringin, Wringin	DANA ALOKASI UMUM (DAU)	Memperkuat reformasi politik, hukum dan birokrasi, serta memperkuat pencegahan dan pemberantasan korupsi, narkoba, judi, dan penyeludupan.	4. Pembangunan Pemerintahan	ASN Kecamatan Wringin		1.200.000,00	KECAMATAN WRINGIN
	7.01.01.2.01.0010	Pelaksanaan Forum Perangkat Daerah Berdasarkan Bidang Urusan yang Diampu dalam Rangka Penyusunan Dokumen Perencanaan Perangkat Daerah														
			Jumlah Berita Acara Hasil Forum Perangkat Daerah Berdasarkan Bidang Urusan yang Diampu dalam Rangka Penyusunan Dokumen Perencanaan Perangkat Daerah				1 Berita Acara	2.500.000,00	Kab. Bondowoso, Wringin, Wringin	DANA ALOKASI UMUM (DAU)	Memperkuat reformasi politik, hukum dan birokrasi, serta memperkuat pencegahan dan pemberantasan korupsi, narkoba, judi, dan penyeludupan.	4. Pembangunan Pemerintahan	ASN Kecamatan Wringin		2.500.000,00	KECAMATAN WRINGIN

NO	KODE	URUSAN / BIDANG URUSAN / PROGRAM / OUTCOME / KEGIATAN / SUB KEGIATAN	INDIKATOR PROGRAM / KEGIATAN / SUB KEGIATAN	TARGET AKHIR PERIODE RENSTRA OPD	REALISASI CAPAIAN RENJA OPD TAHUN 2024	PRAKIRAAN CAPAIAN TARGET RENJA OPD TAHUN 2025	CAPAIAN KINERJA DAN KERANGKA PENDANAAN						KELOMPOK SASARAN	PRAKIRAAN MAJU RENCANA TAHUN 2027		PERANGKAT DAERAH PENANGGUNG JAWAB
							TARGET 2026	PAGU INDIKATIF (Rp)	LOKASI	SUMBER DANA	PRIORITAS			TARGET	PAGU INDIKATIF (Rp)	
											NASIONAL	DAERAH				
1	2	3	4	5	6	7	8	9	10	11	12	13	14	15	16	17
	7.01.01.2.02	Administrasi Keuangan Perangkat Daerah	-	-			-	1.349.365.300,00			Memperkuat reformasi politik, hukum dan birokrasi, serta memperkuat pencegahan dan pemberantasan korupsi, narkoba, judi, dan penyeludupan.	4. Pembangunan Pemerintahan	ASN Kecamatan Wringin	-	1.349.365.300,00	KECAMATAN WRINGIN
	7.01.01.2.02.0001	Penyediaan Gaji dan Tunjangan ASN														
			Jumlah Orang yang Menerima Gaji dan Tunjangan ASN				18 Orang/bulan	1.343.665.300,00	Kab. Bondowoso, Wringin, Wringin	DANA ALOKASI UMUM (DAU)	Memperkuat reformasi politik, hukum dan birokrasi, serta memperkuat pencegahan dan pemberantasan korupsi, narkoba, judi, dan penyeludupan.	4. Pembangunan Pemerintahan	ASN Kecamatan Wringin		1.343.665.300,00	KECAMATAN WRINGIN
	7.01.01.2.02.0003	Pelaksanaan Penatausahaan dan Pengujian/Verifikasi Keuangan SKPD														
			Jumlah Dokumen Penatausahaan dan Pengujian/Verifikasi Keuangan SKPD				1 Dokumen	750.000,00	Kab. Bondowoso, Wringin, Wringin	DANA ALOKASI UMUM (DAU)	Memperkuat reformasi politik, hukum dan birokrasi, serta memperkuat pencegahan dan pemberantasan korupsi, narkoba, judi, dan penyeludupan.	4. Pembangunan Pemerintahan	ASN Kecamatan Wringin		750.000,00	KECAMATAN WRINGIN
	7.01.01.2.02.0004	Koordinasi dan Pelaksanaan Akuntansi SKPD														

NO	KODE	URUSAN / BIDANG URUSAN / PROGRAM / OUTCOME / KEGIATAN / SUB KEGIATAN	INDIKATOR PROGRAM / KEGIATAN / SUB KEGIATAN	TARGET AKHIR PERIODE RENSTRA OPD	REALISASI CAPAIAN RENJA OPD TAHUN 2024	PRAKIRAAN CAPAIAN TARGET RENJA OPD TAHUN 2025	CAPAIAN KINERJA DAN KERANGKA PENDANAAN						KELOMPOK SASARAN	PRAKIRAAN MAJU RENCANA TAHUN 2027		PERANGKAT DAERAH PENANGGUNG JAWAB
							TARGET 2026	PAGU INDIKATIF (Rp)	LOKASI	SUMBER DANA	PRIORITAS			TARGET	PAGU INDIKATIF (Rp)	
											NASIONAL	DAERAH				
1	2	3	4	5	6	7	8	9	10	11	12	13	14	15	16	17
			Jumlah Dokumen Koordinasi dan Pelaksanaan Akuntansi SKPD				2 Dokumen	750.000,00	Kab. Bondowoso, Wringin, Wringin	DANA ALOKASI UMUM (DAU)	Memperkuat reformasi politik, hukum dan birokrasi, serta memperkuat pencegahan dan pemberantasan korupsi, narkoba, judi, dan penyeludupan.	4. Pembangunan Pemerintahan	ASN Kecamatan Wringin		750.000,00	KECAMATAN WRINGIN
	7.01.01.2.02.0005	Koordinasi dan Penyusunan Laporan Keuangan Akhir Tahun SKPD														
			Jumlah Laporan Keuangan Akhir Tahun SKPD dan Laporan Hasil Koordinasi Penyusunan Laporan Keuangan Akhir Tahun SKPD				2 Laporan	2.500.000,00	Kab. Bondowoso, Wringin, Wringin	DANA ALOKASI UMUM (DAU)	Memperkuat reformasi politik, hukum dan birokrasi, serta memperkuat pencegahan dan pemberantasan korupsi, narkoba, judi, dan penyeludupan.	4. Pembangunan Pemerintahan	ASN Kecamatan Wringin		2.500.000,00	KECAMATAN WRINGIN
	7.01.01.2.02.0006	Pengelolaan dan Penyiapan Bahan Tanggapan Pemeriksaan														
			Jumlah Dokumen Bahan Tanggapan Pemeriksaan dan Tindak Lanjut Pemeriksaan				2 Dokumen	500.000,00	Kab. Bondowoso, Wringin, Wringin	DANA ALOKASI UMUM (DAU)	Memperkuat reformasi politik, hukum dan birokrasi, serta memperkuat pencegahan dan pemberantasan korupsi, narkoba, judi, dan penyeludupan.	4. Pembangunan Pemerintahan	ASN Kecamatan Wringin		500.000,00	KECAMATAN WRINGIN
	7.01.01.2.02.0007	Koordinasi dan Penyusunan Laporan Keuangan Bulanan/ Triwulanan/ Semesteran SKPD														

NO	KODE	URUSAN / BIDANG URUSAN / PROGRAM / OUTCOME / KEGIATAN / SUB KEGIATAN	INDIKATOR PROGRAM / KEGIATAN / SUB KEGIATAN	TARGET AKHIR PERIODE RENSTRA OPD	REALISASI CAPAIAN RENJA OPD TAHUN 2024	PRAKIRAAN CAPAIAN TARGET RENJA OPD TAHUN 2025	CAPAIAN KINERJA DAN KERANGKA PENDANAAN						KELOMPOK SASARAN	PRAKIRAAN MAJU RENCANA TAHUN 2027		PERANGKAT DAERAH PENANGGUNG JAWAB
							TARGET 2026	PAGU INDIKATIF (Rp)	LOKASI	SUMBER DANA	PRIORITAS			TARGET	PAGU INDIKATIF (Rp)	
											NASIONAL	DAERAH				
1	2	3	4	5	6	7	8	9	10	11	12	13	14	15	16	17
			Jumlah Laporan Keuangan Bulanan/ Triwulanan/ Semesteran SKPD dan Laporan Koordinasi Penyusunan Laporan Keuangan Bulanan/Triwulanan/Semesteran SKPD				18 Laporan	1.200.000,00	Kab. Bondowoso, Wringin, Wringin	DANA ALOKASI UMUM (DAU)	Memperkuat reformasi politik, hukum dan birokrasi, serta memperkuat pencegahan dan pemberantasan korupsi, narkoba, judi, dan penyeludupan.	4. Pembangunan Pemerintahan	ASN Kecamatan Wringin		1.200.000,00	KECAMATAN WRINGIN
	7.01.01.2.03	Administrasi Barang Milik Daerah pada Perangkat Daerah	-	-			-	2.250.000,00			Memperkuat reformasi politik, hukum dan birokrasi, serta memperkuat pencegahan dan pemberantasan korupsi, narkoba, judi, dan penyeludupan.	4. Pembangunan Pemerintahan	ASN Kecamatan Wringin	-	2.250.000,00	KECAMATAN WRINGIN
	7.01.01.2.03.0001	Penyusunan Perencanaan Kebutuhan Barang Milik Daerah SKPD														
			Jumlah Rencana Kebutuhan Barang Milik Daerah SKPD				1 Dokumen	750.000,00	Kab. Bondowoso, Wringin, Wringin	DANA ALOKASI UMUM (DAU)	Memperkuat reformasi politik, hukum dan birokrasi, serta memperkuat pencegahan dan pemberantasan korupsi, narkoba, judi, dan penyeludupan.	4. Pembangunan Pemerintahan	ASN Kecamatan Wringin		750.000,00	KECAMATAN WRINGIN
	7.01.01.2.03.0005	Rekonsiliasi dan Penyusunan Laporan Barang Milik Daerah pada SKPD														

NO	KODE	URUSAN / BIDANG URUSAN / PROGRAM / OUTCOME / KEGIATAN / SUB KEGIATAN	INDIKATOR PROGRAM / KEGIATAN / SUB KEGIATAN	TARGET AKHIR PERIODE RENSTRA OPD	REALISASI CAPAIAN RENJA OPD TAHUN 2024	PRAKIRAAN CAPAIAN TARGET RENJA OPD TAHUN 2025	CAPAIAN KINERJA DAN KERANGKA PENDANAAN						KELOMPOK SASARAN	PRAKIRAAN MAJU RENCANA TAHUN 2027		PERANGKAT DAERAH PENANGGUNG JAWAB
							TARGET 2026	PAGU INDIKATIF (Rp)	LOKASI	SUMBER DANA	PRIORITAS			TARGET	PAGU INDIKATIF (Rp)	
											NASIONAL	DAERAH				
1	2	3	4	5	6	7	8	9	10	11	12	13	14	15	16	17
			Jumlah Laporan Rekonsiliasi dan Penyusunan Laporan Barang Milik Daerah pada SKPD				4 Laporan	750.000,00	Kab. Bondowoso, Wringin, Wringin	DANA ALOKASI UMUM (DAU)	Memperkuat reformasi politik, hukum dan birokrasi, serta memperkuat pencegahan dan pemberantasan korupsi, narkoba, judi, dan penyeludupan.	4. Pembangunan Pemerintahan	ASN Kecamatan Wringin		750.000,00	KECAMATAN WRINGIN
	7.01.01.2.03.0006	Penatausahaan Barang Milik Daerah pada SKPD														
			Jumlah Laporan Penatausahaan Barang Milik Daerah pada SKPD				4 Laporan	750.000,00	Kab. Bondowoso, Wringin, Wringin	DANA ALOKASI UMUM (DAU)	Memperkuat reformasi politik, hukum dan birokrasi, serta memperkuat pencegahan dan pemberantasan korupsi, narkoba, judi, dan penyeludupan.	4. Pembangunan Pemerintahan	ASN Kecamatan Wringin		750.000,00	KECAMATAN WRINGIN
	7.01.01.2.05	Administrasi Kepegawaian Perangkat Daerah	-	-			-	1.500.000,00			Memperkuat reformasi politik, hukum dan birokrasi, serta memperkuat pencegahan dan pemberantasan korupsi, narkoba, judi, dan penyeludupan.	4. Pembangunan Pemerintahan	ASN Kecamatan Wringin	-	1.500.000,00	KECAMATAN WRINGIN
	7.01.01.2.05.0003	Pendataan dan Pengolahan Administrasi Kepegawaian														

NO	KODE	URUSAN / BIDANG URUSAN / PROGRAM / OUTCOME / KEGIATAN / SUB KEGIATAN	INDIKATOR PROGRAM / KEGIATAN / SUB KEGIATAN	TARGET AKHIR PERIODE RENSTRA OPD	REALISASI CAPAIAN RENJA OPD TAHUN 2024	PRAKIRAAN CAPAIAN TARGET RENJA OPD TAHUN 2025	CAPAIAN KINERJA DAN KERANGKA PENDANAAN						KELOMPOK SASARAN	PRAKIRAAN MAJU RENCANA TAHUN 2027		PERANGKAT DAERAH PENANGGUNG JAWAB
							TARGET 2026	PAGU INDIKATIF (Rp)	LOKASI	SUMBER DANA	PRIORITAS			TARGET	PAGU INDIKATIF (Rp)	
											NASIONAL	DAERAH				
1	2	3	4	5	6	7	8	9	10	11	12	13	14	15	16	17
			Jumlah Dokumen Pendataan dan Pengolahan Administrasi Kepegawaian				1 Dokumen	750.000,00	Kab. Bondowoso, Wringin, Wringin	DANA ALOKASI UMUM (DAU)	Memperkuat reformasi politik, hukum dan birokrasi, serta memperkuat pencegahan dan pemberantasan korupsi, narkoba, judi, dan penyeludupan.	4. Pembangunan Pemerintahan	ASN Kecamatan Wringin		750.000,00	KECAMATAN WRINGIN
	7.01.01.2.05.0005	Monitoring, Evaluasi, dan Penilaian Kinerja Pegawai														
			Jumlah Dokumen Monitoring, Evaluasi, dan Penilaian Kinerja Pegawai				1 Dokumen	750.000,00	Kab. Bondowoso, Wringin, Wringin	DANA ALOKASI UMUM (DAU)	Memperkuat reformasi politik, hukum dan birokrasi, serta memperkuat pencegahan dan pemberantasan korupsi, narkoba, judi, dan penyeludupan.	4. Pembangunan Pemerintahan	ASN Kecamatan Wringin		750.000,00	KECAMATAN WRINGIN
	7.01.01.2.06	Administrasi Umum Perangkat Daerah	-	-			-	16.494.200,00			Memperkuat reformasi politik, hukum dan birokrasi, serta memperkuat pencegahan dan pemberantasan korupsi, narkoba, judi, dan penyeludupan.	4. Pembangunan Pemerintahan	ASN Kecamatan Wringin	-	28.500.000,00	KECAMATAN WRINGIN
	7.01.01.2.06.0001	Penyediaan Komponen Instalasi Listrik/Penerangan Bangunan Kantor														

NO	KODE	URUSAN / BIDANG URUSAN / PROGRAM / OUTCOME / KEGIATAN / SUB KEGIATAN	INDIKATOR PROGRAM / KEGIATAN / SUB KEGIATAN	TARGET AKHIR PERIODE RENSTRA OPD	REALISASI CAPAIAN RENJA OPD TAHUN 2024	PRAKIRAAN CAPAIAN TARGET RENJA OPD TAHUN 2025	CAPAIAN KINERJA DAN KERANGKA PENDANAAN						KELOMPOK SASARAN	PRAKIRAAN MAJU RENCANA TAHUN 2027		PERANGKAT DAERAH PENANGGUNG JAWAB
							TARGET 2026	PAGU INDIKATIF (Rp)	LOKASI	SUMBER DANA	PRIORITAS			TARGET	PAGU INDIKATIF (Rp)	
											NASIONAL	DAERAH				
1	2	3	4	5	6	7	8	9	10	11	12	13	14	15	16	17
			Jumlah Paket Komponen Instalasi Listrik/Penerangan Bangunan Kantor yang Disediakan				1 Paket	1.076.000,00	Kab. Bondowoso, Wringin, Wringin	DANA ALOKASI UMUM (DAU)	Memperkuat reformasi politik, hukum dan birokrasi, serta memperkuat pencegahan dan pemberantasan korupsi, narkoba, judi, dan penyeludupan.	4. Pembangunan Pemerintahan	ASN Kecamatan Wringin		2.500.000,00	KECAMATAN WRINGIN
	7.01.01.2.06.0002	Penyediaan Peralatan dan Perlengkapan Kantor														
			Jumlah Paket Peralatan dan Perlengkapan Kantor yang Disediakan				1 Paket	1.230.400,00	Kab. Bondowoso, Wringin, Wringin	DANA ALOKASI UMUM (DAU)	Memperkuat reformasi politik, hukum dan birokrasi, serta memperkuat pencegahan dan pemberantasan korupsi, narkoba, judi, dan penyeludupan.	4. Pembangunan Pemerintahan	ASN Kecamatan Wringin		2.000.000,00	KECAMATAN WRINGIN
	7.01.01.2.06.0004	Penyediaan Bahan Logistik Kantor														
			Jumlah Paket Bahan Logistik Kantor yang Disediakan				1 Paket	5.422.300,00	Kab. Bondowoso, Wringin, Wringin	DANA ALOKASI UMUM (DAU)	Memperkuat reformasi politik, hukum dan birokrasi, serta memperkuat pencegahan dan pemberantasan korupsi, narkoba, judi, dan penyeludupan.	4. Pembangunan Pemerintahan	ASN Kecamatan Wringin		15.000.000,00	KECAMATAN WRINGIN
	7.01.01.2.06.0005	Penyediaan Barang Cetakan dan Penggandaan														

NO	KODE	URUSAN / BIDANG URUSAN / PROGRAM / OUTCOME / KEGIATAN / SUB KEGIATAN	INDIKATOR PROGRAM / KEGIATAN / SUB KEGIATAN	TARGET AKHIR PERIODE RENSTRA OPD	REALISASI CAPAIAN RENJA OPD TAHUN 2024	PRAKIRAAN CAPAIAN TARGET RENJA OPD TAHUN 2025	CAPAIAN KINERJA DAN KERANGKA PENDANAAN						KELOMPOK SASARAN	PRAKIRAAN MAJU RENCANA TAHUN 2027		PERANGKAT DAERAH PENANGGUNG JAWAB
							TARGET 2026	PAGU INDIKATIF (Rp)	LOKASI	SUMBER DANA	PRIORITAS			TARGET	PAGU INDIKATIF (Rp)	
											NASIONAL	DAERAH				
1	2	3	4	5	6	7	8	9	10	11	12	13	14	15	16	17
			Jumlah Paket Barang Cetakan dan Penggandaan yang Disediakan				1 Paket	1.515.500,00	Kab. Bondowoso, Wringin, Wringin	DANA ALOKASI UMUM (DAU)	Memperkuat reformasi politik, hukum dan birokrasi, serta memperkuat pencegahan dan pemberantasan korupsi, narkoba, judi, dan penyeludupan.	4. Pembangunan Pemerintahan	ASN Kecamatan Wringin		1.500.000,00	KECAMATAN WRINGIN
	7.01.01.2.06.0008	Fasilitasi Kunjungan Tamu														
			Jumlah Laporan Fasilitasi Kunjungan Tamu				1 Laporan	2.250.000,00	Kab. Bondowoso, Wringin, Wringin	DANA ALOKASI UMUM (DAU)	Memperkuat reformasi politik, hukum dan birokrasi, serta memperkuat pencegahan dan pemberantasan korupsi, narkoba, judi, dan penyeludupan.	4. Pembangunan Pemerintahan	ASN Kecamatan Wringin		2.500.000,00	KECAMATAN WRINGIN
	7.01.01.2.06.0009	Penyelenggaraan Rapat Koordinasi dan Konsultasi SKPD														
			Jumlah Laporan Penyelenggaraan Rapat Koordinasi dan Konsultasi SKPD				12 Laporan	5.000.000,00	Kab. Bondowoso, Wringin, Wringin	DANA ALOKASI UMUM (DAU)	Memperkuat reformasi politik, hukum dan birokrasi, serta memperkuat pencegahan dan pemberantasan korupsi, narkoba, judi, dan penyeludupan.	4. Pembangunan Pemerintahan	ASN Kecamatan Wringin		5.000.000,00	KECAMATAN WRINGIN

NO	KODE	URUSAN / BIDANG URUSAN / PROGRAM / OUTCOME / KEGIATAN / SUB KEGIATAN	INDIKATOR PROGRAM / KEGIATAN / SUB KEGIATAN	TARGET AKHIR PERIODE RENSTRA OPD	REALISASI CAPAIAN RENJA OPD TAHUN 2024	PRAKIRAAN CAPAIAN TARGET RENJA OPD TAHUN 2025	CAPAIAN KINERJA DAN KERANGKA PENDANAAN						KELOMPOK SASARAN	PRAKIRAAN MAJU RENCANA TAHUN 2027		PERANGKAT DAERAH PENANGGUNG JAWAB
							TARGET 2026	PAGU INDIKATIF (Rp)	LOKASI	SUMBER DANA	PRIORITAS			TARGET	PAGU INDIKATIF (Rp)	
											NASIONAL	DAERAH				
1	2	3	4	5	6	7	8	9	10	11	12	13	14	15	16	17
	7.01.01.2.08	Penyediaan Jasa Penunjang Urusan Pemerintahan Daerah	-	-			-	72.100.000,00			Memperkuat reformasi politik, hukum dan birokrasi, serta memperkuat pencegahan dan pemberantasan korupsi, narkoba, judi, dan penyeludupan.	4. Pembangunan Pemerintahan	ASN Kecamatan Wringin	-	112.600.000,00	KECAMATAN WRINGIN
	7.01.01.2.08.0002	Penyediaan Jasa Komunikasi, Sumber Daya Air dan Listrik														
			Jumlah Laporan Penyediaan Jasa Komunikasi, Sumber Daya Air dan Listrik yang Disediakan				2 Laporan	11.700.000,00	Kab. Bondowoso, Wringin, Wringin	DANA ALOKASI UMUM (DAU)	Memperkuat reformasi politik, hukum dan birokrasi, serta memperkuat pencegahan dan pemberantasan korupsi, narkoba, judi, dan penyeludupan.	4. Pembangunan Pemerintahan	ASN Kecamatan Wringin		16.500.000,00	KECAMATAN WRINGIN
	7.01.01.2.08.0003	Penyediaan Jasa Peralatan dan Perlengkapan Kantor														
			Jumlah Laporan Penyediaan Jasa Peralatan dan Perlengkapan Kantor yang Disediakan				1 Laporan	1.000.000,00	Kab. Bondowoso, Wringin, Wringin	DANA ALOKASI UMUM (DAU)	Memperkuat reformasi politik, hukum dan birokrasi, serta memperkuat pencegahan dan pemberantasan korupsi, narkoba, judi, dan penyeludupan.	4. Pembangunan Pemerintahan	ASN Kecamatan Wringin		2.500.000,00	KECAMATAN WRINGIN
	7.01.01.2.08.0004	Penyediaan Jasa Pelayanan Umum Kantor														

NO	KODE	URUSAN / BIDANG URUSAN / PROGRAM / OUTCOME / KEGIATAN / SUB KEGIATAN	INDIKATOR PROGRAM / KEGIATAN / SUB KEGIATAN	TARGET AKHIR PERIODE RENSTRA OPD	REALISASI CAPAIAN RENJA OPD TAHUN 2024	PRAKIRAAN CAPAIAN TARGET RENJA OPD TAHUN 2025	CAPAIAN KINERJA DAN KERANGKA PENDANAAN						KELOMPOK SASARAN	PRAKIRAAN MAJU RENCANA TAHUN 2027		PERANGKAT DAERAH PENANGGUNG JAWAB
							TARGET 2026	PAGU INDIKATIF (Rp)	LOKASI	SUMBER DANA	PRIORITAS			TARGET	PAGU INDIKATIF (Rp)	
											NASIONAL	DAERAH				
1	2	3	4	5	6	7	8	9	10	11	12	13	14	15	16	17
			Jumlah Laporan Penyediaan Jasa Pelayanan Umum Kantor yang Disediakan				48 Laporan	59.400.000,00	Kab. Bondowoso, Wringin, Wringin	DANA ALOKASI UMUM (DAU)	Memperkuat reformasi politik, hukum dan birokrasi, serta memperkuat pencegahan dan pemberantasan korupsi, narkoba, judi, dan penyeludupan.	4. Pembangunan Pemerintahan	ASN Kecamatan Wringin		93.600.000,00	KECAMATAN WRINGIN
	7.01.01.2.09	Pemeliharaan Barang Milik Daerah Penunjang Urusan Pemerintahan Daerah	-	-			-	13.000.000,00			Memperkuat reformasi politik, hukum dan birokrasi, serta memperkuat pencegahan dan pemberantasan korupsi, narkoba, judi, dan penyeludupan.	4. Pembangunan Pemerintahan	ASN Kecamatan Wringin	-	20.000.000,00	KECAMATAN WRINGIN
	7.01.01.2.09.0001	Penyediaan Jasa Pemeliharaan, Biaya Pemeliharaan, dan Pajak Kendaraan Perorangan Dinas atau Kendaraan Dinas Jabatan														
			Jumlah Kendaraan Perorangan Dinas atau Kendaraan Dinas Jabatan yang Dipelihara dan dibayarkan Pajaknya				6 Unit	13.000.000,00	Kab. Bondowoso, Wringin, Wringin	DANA ALOKASI UMUM (DAU)	Memperkuat reformasi politik, hukum dan birokrasi, serta memperkuat pencegahan dan pemberantasan korupsi, narkoba, judi, dan penyeludupan.	4. Pembangunan Pemerintahan	ASN Kecamatan Wringin		20.000.000,00	KECAMATAN WRINGIN
2.	**7.01.02**	**PROGRAM PENYELENGGARAAN PEMERINTAHAN DAN PELAYANAN PUBLIK**	***Persentase sinergitas penyelenggaraan pemerintahaan tingkat kecamatan yang efektif***	**-**			**100 %**	**28.604.000,00**						**-**	**31.600.000,00**	

NO	KODE	URUSAN / BIDANG URUSAN / PROGRAM / OUTCOME / KEGIATAN / SUB KEGIATAN	INDIKATOR PROGRAM / KEGIATAN / SUB KEGIATAN	TARGET AKHIR PERIODE RENSTRA OPD	REALISASI CAPAIAN RENJA OPD TAHUN 2024	PRAKIRAAN CAPAIAN TARGET RENJA OPD TAHUN 2025	CAPAIAN KINERJA DAN KERANGKA PENDANAAN						KELOMPOK SASARAN	PRAKIRAAN MAJU RENCANA TAHUN 2027		PERANGKAT DAERAH PENANGGUNG JAWAB
							TARGET 2026	PAGU INDIKATIF (Rp)	LOKASI	SUMBER DANA	PRIORITAS			TARGET	PAGU INDIKATIF (Rp)	
											NASIONAL	DAERAH				
1	2	3	4	5	6	7	8	9	10	11	12	13	14	15	16	17
	7.01.02.2.01	Koordinasi Penyelenggaraan Kegiatan Pemerintahan di Tingkat Kecamatan	-	-			-	12.600.000,00			Memperkuat reformasi politik, hukum dan birokrasi, serta memperkuat pencegahan dan pemberantasan korupsi, narkoba, judi, dan penyeludupan.	4. Pembangunan Pemerintahan	Masyarakat di Kecamatan Wringin	-	12.600.000,00	KECAMATAN WRINGIN
	7.01.02.2.01.0001	Koordinasi/Sinergi Perencanaan dan Pelaksanaan Kegiatan Pemerintahan dengan Perangkat Daerah dan Instansi Vertikal Terkait														
			Jumlah Laporan Koordinasi/Sinergi Perencanaan dan Pelaksanaan Kegiatan Pemerintahan dengan Perangkat Daerah dan Instansi Vertikal Terkait				3 Laporan	5.000.000,00	Kab. Bondowoso, Wringin, Wringin	DANA ALOKASI UMUM (DAU)	Memperkuat reformasi politik, hukum dan birokrasi, serta memperkuat pencegahan dan pemberantasan korupsi, narkoba, judi, dan penyeludupan.	4. Pembangunan Pemerintahan	Masyarakat di Kecamatan Wringin		5.000.000,00	KECAMATAN WRINGIN
	7.01.02.2.01.0002	Peningkatan Efektifitas Kegiatan Pemerintahan di Tingkat Kecamatan														
			Jumlah Dokumen Peningkatan Efektifitas Kegiatan Pemerintahan di Tingkat Kecamatan				3 Dokumen	7.600.000,00	Kab. Bondowoso, Wringin, Wringin	DANA ALOKASI UMUM (DAU)	Memperkuat reformasi politik, hukum dan birokrasi, serta memperkuat pencegahan dan pemberantasan korupsi, narkoba, judi, dan penyeludupan.	4. Pembangunan Pemerintahan	Masyarakat di Kecamatan Wringin		7.600.000,00	KECAMATAN WRINGIN

NO	KODE	URUSAN / BIDANG URUSAN / PROGRAM / OUTCOME / KEGIATAN / SUB KEGIATAN	INDIKATOR PROGRAM / KEGIATAN / SUB KEGIATAN	TARGET AKHIR PERIODE RENSTRA OPD	REALISASI CAPAIAN RENJA OPD TAHUN 2024	PRAKIRAAN CAPAIAN TARGET RENJA OPD TAHUN 2025	CAPAIAN KINERJA DAN KERANGKA PENDANAAN						KELOMPOK SASARAN	PRAKIRAAN MAJU RENCANA TAHUN 2027		PERANGKAT DAERAH PENANGGUNG JAWAB
							TARGET 2026	PAGU INDIKATIF (Rp)	LOKASI	SUMBER DANA	PRIORITAS			TARGET	PAGU INDIKATIF (Rp)	
											NASIONAL	DAERAH				
1	2	3	4	5	6	7	8	9	10	11	12	13	14	15	16	17
	7.01.02.2.02	Penyelenggaraan Urusan Pemerintahan yang Tidak Dilaksanakan oleh Unit Kerja Perangkat Daerah yang Ada di Kecamatan	-	-			-	7.004.000,00			Memperkuat reformasi politik, hukum dan birokrasi, serta memperkuat pencegahan dan pemberantasan korupsi, narkoba, judi, dan penyeludupan.	4. Pembangunan Pemerintahan	Masyarakat di Kecamatan Wringin	-	10.000.000,00	KECAMATAN WRINGIN
	7.01.02.2.02.0003	Peningkatan Efektifitas Pelaksanaan Pelayanan kepada Masyarakat di Wilayah Kecamatan														
			Jumlah Laporan Peningkatan Efektifitas Pelaksanaan Pelayanan kepada Masyarakat di Wilayah Kecamatan				300 Laporan	7.004.000,00	Kab. Bondowoso, Wringin, Wringin	DANA ALOKASI UMUM (DAU)	Memperkuat reformasi politik, hukum dan birokrasi, serta memperkuat pencegahan dan pemberantasan korupsi, narkoba, judi, dan penyeludupan.	4. Pembangunan Pemerintahan	Masyarakat di Kecamatan Wringin		10.000.000,00	KECAMATAN WRINGIN
	7.01.02.2.04	Pelaksanaan Urusan Pemerintahan yang Dilimpahkan kepada Camat	-	-			-	9.000.000,00			Memperkuat reformasi politik, hukum dan birokrasi, serta memperkuat pencegahan dan pemberantasan korupsi, narkoba, judi, dan penyeludupan.	4. Pembangunan Pemerintahan	Masyarakat di Kecamatan Wringin	-	9.000.000,00	KECAMATAN WRINGIN
	7.01.02.2.04.0001	Pelaksanaan Urusan Pemerintahan yang Terkait dengan Pelayanan Perizinan Non Usaha														

NO	KODE	URUSAN / BIDANG URUSAN / PROGRAM / OUTCOME / KEGIATAN / SUB KEGIATAN	INDIKATOR PROGRAM / KEGIATAN / SUB KEGIATAN	TARGET AKHIR PERIODE RENSTRA OPD	REALISASI CAPAIAN RENJA OPD TAHUN 2024	PRAKIRAAN CAPAIAN TARGET RENJA OPD TAHUN 2025	CAPAIAN KINERJA DAN KERANGKA PENDANAAN						KELOMPOK SASARAN	PRAKIRAAN MAJU RENCANA TAHUN 2027		PERANGKAT DAERAH PENANGGUNG JAWAB
							TARGET 2026	PAGU INDIKATIF (Rp)	LOKASI	SUMBER DANA	PRIORITAS			TARGET	PAGU INDIKATIF (Rp)	
											NASIONAL	DAERAH				
1	2	3	4	5	6	7	8	9	10	11	12	13	14	15	16	17
			Jumlah Dokumen Non Perizinan Usaha yang Dilaksanakan				300 Dokumen	3.000.000,00	Kab. Bondowoso, Wringin, Wringin	DANA ALOKASI UMUM (DAU)	Memperkuat reformasi politik, hukum dan birokrasi, serta memperkuat pencegahan dan pemberantasan korupsi, narkoba, judi, dan penyeludupan.	4. Pembangunan Pemerintahan	Masyarakat di Kecamatan Wringin		3.000.000,00	KECAMATAN WRINGIN
	7.01.02.2.04.0002	Pelaksanaan Urusan Pemerintahan yang terkait dengan Nonperizinan														
			Jumlah Laporan Pelaksanaan Nonperizinan pada Urusan Pemerintahan				300 Laporan	3.000.000,00	Kab. Bondowoso, Wringin, Wringin	DANA ALOKASI UMUM (DAU)	Memperkuat reformasi politik, hukum dan birokrasi, serta memperkuat pencegahan dan pemberantasan korupsi, narkoba, judi, dan penyeludupan.	4. Pembangunan Pemerintahan	Masyarakat di Kecamatan Wringin		3.000.000,00	KECAMATAN WRINGIN
	7.01.02.2.04.0003	Pelaksanaan Urusan Pemerintahan yang Terkait dengan Kewenangan Lain yang Dilimpahkan														
			Jumlah Laporan Pelaksanaan Kewenangan Lain yang Dilimpahkan				300 Laporan	3.000.000,00	Kab. Bondowoso, Wringin, Wringin	DANA ALOKASI UMUM (DAU)	Memperkuat reformasi politik, hukum dan birokrasi, serta memperkuat pencegahan dan pemberantasan korupsi, narkoba, judi, dan penyeludupan.	4. Pembangunan Pemerintahan	Masyarakat di Kecamatan Wringin		3.000.000,00	KECAMATAN WRINGIN
3.	**7.01.03**	**PROGRAM PEMBERDAYAAN MASYARAKAT DESA DAN KELURAHAN**	***Persentase Lembaga desa/kelurahan yang di bina (LPMD/LPMK, TKPK Kecamatan, Forum komunikasi Sehat, PKK dan Karang Taruna)***	**-**			**100 %**	**58.500.000,00**						**-**	**58.500.000,00**	

NO	KODE	URUSAN / BIDANG URUSAN / PROGRAM / OUTCOME / KEGIATAN / SUB KEGIATAN	INDIKATOR PROGRAM / KEGIATAN / SUB KEGIATAN	TARGET AKHIR PERIODE RENSTRA OPD	REALISASI CAPAIAN RENJA OPD TAHUN 2024	PRAKIRAAN CAPAIAN TARGET RENJA OPD TAHUN 2025	CAPAIAN KINERJA DAN KERANGKA PENDANAAN						KELOMPOK SASARAN	PRAKIRAAN MAJU RENCANA TAHUN 2027		PERANGKAT DAERAH PENANGGUNG JAWAB
							TARGET 2026	PAGU INDIKATIF (Rp)	LOKASI	SUMBER DANA	PRIORITAS			TARGET	PAGU INDIKATIF (Rp)	
											NASIONAL	DAERAH				
1	2	3	4	5	6	7	8	9	10	11	12	13	14	15	16	17
	7.01.03.2.01	Koordinasi Kegiatan Pemberdayaan Desa	-	-			-	23.500.000,00			Memperkuat reformasi politik, hukum dan birokrasi, serta memperkuat pencegahan dan pemberantasan korupsi, narkoba, judi, dan penyeludupan.	4. Pembangunan Pemerintahan	Masyarakat di Kecamatan Wringin	-	23.500.000,00	KECAMATAN WRINGIN
	7.01.03.2.01.0001	Peningkatan Partisipasi Masyarakat dalam Forum Musyawarah Perencanaan Pembangunan di Desa														
			Jumlah Lembaga Kemasyarakatan yang Berpartisipasi dalam Forum Musyawarah Perencanaan Pembangunan di Desa				6 Lembaga Kemasyarakatan	13.500.000,00	Kab. Bondowoso, Wringin, Wringin	DANA ALOKASI UMUM (DAU)	Memperkuat reformasi politik, hukum dan birokrasi, serta memperkuat pencegahan dan pemberantasan korupsi, narkoba, judi, dan penyeludupan.	4. Pembangunan Pemerintahan	Masyarakat di Kecamatan Wringin		13.500.000,00	KECAMATAN WRINGIN
	7.01.03.2.01.0002	Sinkronisasi Program Kerja dan Kegiatan Pemberdayaan Masyarakat yang Dilakukan oleh Pemerintah dan Swasta di Wilayah Kerja Kecamatan														
			Jumlah Dokumen Sinkronisasi Program Kerja dan Kegiatan Pemberdayaan Masyarakat yang Dilakukan oleh Pemerintah dan Swasta di Wilayah Kerja Kecamatan				2 Dokumen	5.000.000,00	Kab. Bondowoso, Wringin, Wringin	DANA ALOKASI UMUM (DAU)	Memperkuat reformasi politik, hukum dan birokrasi, serta memperkuat pencegahan dan pemberantasan korupsi, narkoba, judi, dan penyeludupan.	4. Pembangunan Pemerintahan	Masyarakat di Kecamatan Wringin		5.000.000,00	KECAMATAN WRINGIN
	7.01.03.2.01.0003	Peningkatan Efektifitas Kegiatan Pemberdayaan Masyarakat di Wilayah Kecamatan														

NO	KODE	URUSAN / BIDANG URUSAN / PROGRAM / OUTCOME / KEGIATAN / SUB KEGIATAN	INDIKATOR PROGRAM / KEGIATAN / SUB KEGIATAN	TARGET AKHIR PERIODE RENSTRA OPD	REALISASI CAPAIAN RENJA OPD TAHUN 2024	PRAKIRAAN CAPAIAN TARGET RENJA OPD TAHUN 2025	CAPAIAN KINERJA DAN KERANGKA PENDANAAN						KELOMPOK SASARAN	PRAKIRAAN MAJU RENCANA TAHUN 2027		PERANGKAT DAERAH PENANGGUNG JAWAB
							TARGET 2026	PAGU INDIKATIF (Rp)	LOKASI	SUMBER DANA	PRIORITAS			TARGET	PAGU INDIKATIF (Rp)	
											NASIONAL	DAERAH				
1	2	3	4	5	6	7	8	9	10	11	12	13	14	15	16	17
			Jumlah Laporan Peningkatan Efektivitas Kegiatan Pemberdayaan Masyarakat di Wilayah Kecamatan				20 Laporan	5.000.000,00	Kab. Bondowoso, Wringin, Wringin	DANA ALOKASI UMUM (DAU)	Memperkuat reformasi politik, hukum dan birokrasi, serta memperkuat pencegahan dan pemberantasan korupsi, narkoba, judi, dan penyeludupan.	4. Pembangunan Pemerintahan	Masyarakat di Kecamatan Wringin		5.000.000,00	KECAMATAN WRINGIN
	7.01.03.2.03	Pemberdayaan Lembaga Kemasyarakatan Tingkat Kecamatan	-	-			-	15.000.000,00			Memperkuat reformasi politik, hukum dan birokrasi, serta memperkuat pencegahan dan pemberantasan korupsi, narkoba, judi, dan penyeludupan.	4. Pembangunan Pemerintahan	Masyarakat di Kecamatan Wringin	-	15.000.000,00	KECAMATAN WRINGIN
	7.01.03.2.03.0001	Penyelenggaraan Lembaga Kemasyarakatan														
			Jumlah Lembaga Kemasyarakatan yang Diselenggarakan				6 Lembaga Kemasyarakatan	15.000.000,00	Kab. Bondowoso, Wringin, Wringin	DANA ALOKASI UMUM (DAU)	Memperkuat reformasi politik, hukum dan birokrasi, serta memperkuat pencegahan dan pemberantasan korupsi, narkoba, judi, dan penyeludupan.	4. Pembangunan Pemerintahan	Masyarakat di Kecamatan Wringin		15.000.000,00	KECAMATAN WRINGIN
	7.01.03.2.06	Pemberdayaan dan Kesejahteraan Keluarga Tingkat Kecamatan dan Kelurahan	-	-			-	20.000.000,00			Memperkuat reformasi politik, hukum dan birokrasi, serta memperkuat pencegahan dan pemberantasan korupsi, narkoba, judi, dan penyeludupan.	4. Pembangunan Pemerintahan	Masyarakat di Kecamatan Wringin	-	20.000.000,00	KECAMATAN WRINGIN

NO	KODE	URUSAN / BIDANG URUSAN / PROGRAM / OUTCOME / KEGIATAN / SUB KEGIATAN	INDIKATOR PROGRAM / KEGIATAN / SUB KEGIATAN	TARGET AKHIR PERIODE RENSTRA OPD	REALISASI CAPAIAN RENJA OPD TAHUN 2024	PRAKIRAAN CAPAIAN TARGET RENJA OPD TAHUN 2025	CAPAIAN KINERJA DAN KERANGKA PENDANAAN						KELOMPOK SASARAN	PRAKIRAAN MAJU RENCANA TAHUN 2027		PERANGKAT DAERAH PENANGGUNG JAWAB
							TARGET 2026	PAGU INDIKATIF (Rp)	LOKASI	SUMBER DANA	PRIORITAS			TARGET	PAGU INDIKATIF (Rp)	
											NASIONAL	DAERAH				
1	2	3	4	5	6	7	8	9	10	11	12	13	14	15	16	17
	7.01.03.2.06.0001	Pembentukan dan Penumbuhan Karakter Keluarga Melalui Peningkatan Kesadaran Masyarakat akan Pentingnya Penghayatan dan Pengamalan Pancasila dalam Semua Aspek Kehidupan Bermasyarakat, Berbangsa, dan Bernegara														
			Jumlah Keluarga yang Mengikuti Pembentukan dan Penumbuhan Karakter Keluarga Melalui Peningkatan Kesadaran Masyarakat akan Pentingnya Penghayatan dan Pengamalan Pancasila dalam Semua Aspek Kehidupan Bermasyarakat, Berbangsa, dan Bernegara				100 Keluarga	5.000.000,00	Kab. Bondowoso, Wringin, Wringin	DANA ALOKASI UMUM (DAU)	Memperkuat reformasi politik, hukum dan birokrasi, serta memperkuat pencegahan dan pemberantasan korupsi, narkoba, judi, dan penyeludupan.	4. Pembangunan Pemerintahan	Masyarakat di Kecamatan Wringin		5.000.000,00	KECAMATAN WRINGIN
	7.01.03.2.06.0003	Peningkatan Ketahanan Pangan Keluarga														
			Jumlah Keluarga yang Mengikuti Peningkatan Ketahanan Pangan Keluarga				100 Keluarga	5.000.000,00	Kab. Bondowoso, Wringin, Wringin	DANA ALOKASI UMUM (DAU)	Memperkuat reformasi politik, hukum dan birokrasi, serta memperkuat pencegahan dan pemberantasan korupsi, narkoba, judi, dan penyeludupan.	4. Pembangunan Pemerintahan	Masyarakat di Kecamatan Wringin		5.000.000,00	KECAMATAN WRINGIN
	7.01.03.2.06.0006	Peningkatan Kesadaran Keluarga dalam Peningkatan Pendidikan dan Keterampilan untuk Mewujudkan Sumber Daya Manusia yang Berkualitas dan Berdaya Saing														
			Jumlah Keluarga yang Mengikuti Peningkatan Kesadaran Keluarga dalam Peningkatan Pendidikan dan Keterampilan untuk Mewujudkan Sumber Daya Manusia yang Berkualitas dan Berdaya Saing				100 Keluarga	5.000.000,00	Kab. Bondowoso, Wringin, Wringin	DANA ALOKASI UMUM (DAU)	Memperkuat reformasi politik, hukum dan birokrasi, serta memperkuat pencegahan dan pemberantasan korupsi, narkoba, judi, dan penyeludupan.	4. Pembangunan Pemerintahan	Masyarakat di Kecamatan Wringin		5.000.000,00	KECAMATAN WRINGIN
	7.01.03.2.06.0007	Penumbuhan Kesadaran Keluarga dalam Peningkatan Derajat Kesehatan Keluarga dan Lingkungan dengan Menerapkan Perilaku Hidup Bersih dan Sehat														

NO	KODE	URUSAN / BIDANG URUSAN / PROGRAM / OUTCOME / KEGIATAN / SUB KEGIATAN	INDIKATOR PROGRAM / KEGIATAN / SUB KEGIATAN	TARGET AKHIR PERIODE RENSTRA OPD	REALISASI CAPAIAN RENJA OPD TAHUN 2024	PRAKIRAAN CAPAIAN TARGET RENJA OPD TAHUN 2025	CAPAIAN KINERJA DAN KERANGKA PENDANAAN						KELOMPOK SASARAN	PRAKIRAAN MAJU RENCANA TAHUN 2027		PERANGKAT DAERAH PENANGGUNG JAWAB
							TARGET 2026	PAGU INDIKATIF (Rp)	LOKASI	SUMBER DANA	PRIORITAS			TARGET	PAGU INDIKATIF (Rp)	
											NASIONAL	DAERAH				
1	2	3	4	5	6	7	8	9	10	11	12	13	14	15	16	17
			Jumlah Keluarga yang Mengikuti Penumbuhan Kesadaran Keluarga dalam Peningkatan Derajat Kesehatan Keluarga dan Lingkungan Dengan Menerapkan Perilaku Hidup Bersih dan Sehat				100 Keluarga	5.000.000,00	Kab. Bondowoso, Wringin, Wringin	DANA ALOKASI UMUM (DAU)	Memperkuat reformasi politik, hukum dan birokrasi, serta memperkuat pencegahan dan pemberantasan korupsi, narkoba, judi, dan penyeludupan.	4. Pembangunan Pemerintahan	Masyarakat di Kecamatan Wringin		5.000.000,00	KECAMATAN WRINGIN
4.	**7.01.04**	**PROGRAM KOORDINASI KETENTRAMAN DAN KETERTIBAN UMUM**	***Persentase Pelanggaran Ketentraman dan Ketertiban yang Ditangani***	**-**			**100 %**	**30.000.000,00**						**-**	**30.000.000,00**	
	7.01.04.2.01	Koordinasi Upaya Penyelenggaraan Ketenteraman dan Ketertiban Umum	-	-			-	25.000.000,00			Memperkuat reformasi politik, hukum dan birokrasi, serta memperkuat pencegahan dan pemberantasan korupsi, narkoba, judi, dan penyeludupan.	4. Pembangunan Pemerintahan	Masyarakat di Kecamatan Wringin	-	25.000.000,00	KECAMATAN WRINGIN
	7.01.04.2.01.0001	Sinergitas dengan Kepolisian Negara Republik Indonesia, Tentara Nasional Indonesia dan Instansi Vertikal di Wilayah Kecamatan														
			Jumlah Laporan Hasil Sinergitas dengan Kepolisian Negara Republik Indonesia, Tentara Nasional Indonesia dan Instansi Vertikal di Wilayah Kecamatan				5 Laporan	20.000.000,00	Kab. Bondowoso, Wringin, Wringin	DANA ALOKASI UMUM (DAU)	Memperkuat reformasi politik, hukum dan birokrasi, serta memperkuat pencegahan dan pemberantasan korupsi, narkoba, judi, dan penyeludupan.	4. Pembangunan Pemerintahan	Masyarakat di Kecamatan Wringin		20.000.000,00	KECAMATAN WRINGIN
	7.01.04.2.01.0002	Harmonisasi Hubungan dengan Tokoh Agama dan Tokoh Masyarakat														

NO	KODE	URUSAN / BIDANG URUSAN / PROGRAM / OUTCOME / KEGIATAN / SUB KEGIATAN	INDIKATOR PROGRAM / KEGIATAN / SUB KEGIATAN	TARGET AKHIR PERIODE RENSTRA OPD	REALISASI CAPAIAN RENJA OPD TAHUN 2024	PRAKIRAAN CAPAIAN TARGET RENJA OPD TAHUN 2025	CAPAIAN KINERJA DAN KERANGKA PENDANAAN						KELOMPOK SASARAN	PRAKIRAAN MAJU RENCANA TAHUN 2027		PERANGKAT DAERAH PENANGGUNG JAWAB
							TARGET 2026	PAGU INDIKATIF (Rp)	LOKASI	SUMBER DANA	PRIORITAS			TARGET	PAGU INDIKATIF (Rp)	
											NASIONAL	DAERAH				
1	2	3	4	5	6	7	8	9	10	11	12	13	14	15	16	17
			Jumlah Laporan Pelaksanaan Harmonisasi Hubungan dengan Tokoh Agama dan Tokoh Masyarakat				1 Laporan	5.000.000,00	Kab. Bondowoso, Wringin, Wringin	DANA ALOKASI UMUM (DAU)	Memperkuat reformasi politik, hukum dan birokrasi, serta memperkuat pencegahan dan pemberantasan korupsi, narkoba, judi, dan penyeludupan.	4. Pembangunan Pemerintahan	Masyarakat di Kecamatan Wringin		5.000.000,00	KECAMATAN WRINGIN
	7.01.04.2.02	Koordinasi Penerapan dan Penegakan Peraturan Daerah dan Peraturan Kepala Daerah	-	-			-	5.000.000,00			Memperkuat reformasi politik, hukum dan birokrasi, serta memperkuat pencegahan dan pemberantasan korupsi, narkoba, judi, dan penyeludupan.	4. Pembangunan Pemerintahan	Masyarakat di Kecamatan Wringin	-	5.000.000,00	KECAMATAN WRINGIN
	7.01.04.2.02.0001	Koordinasi/Sinergi dengan Perangkat Daerah yang Tugas dan Fungsinya di Bidang Penegakan Peraturan Perundang-Undangan dan/atau Kepolisian Negara Republik Indonesia														
			Jumlah Laporan Koordinasi/Sinergi dengan Perangkat Daerah yang Tugas dan Fungsinya di Bidang Penegakan Peraturan Perundang-Undangan dan/atau Kepolisian Negara Republik Indonesia				1 Laporan	5.000.000,00	Kab. Bondowoso, Wringin, Wringin	DANA ALOKASI UMUM (DAU)	Memperkuat reformasi politik, hukum dan birokrasi, serta memperkuat pencegahan dan pemberantasan korupsi, narkoba, judi, dan penyeludupan.	4. Pembangunan Pemerintahan	Masyarakat di Kecamatan Wringin		5.000.000,00	KECAMATAN WRINGIN
5.	**7.01.05**	**PROGRAM PENYELENGGARAAN URUSAN PEMERINTAHAN UMUM**	***Persentase Koordinasi penyelenggaraan pemerintahaan tingkat kecamatan***	**-**			**100 %**	**45.600.000,00**						**-**	**45.600.000,00**	

NO	KODE	URUSAN / BIDANG URUSAN / PROGRAM / OUTCOME / KEGIATAN / SUB KEGIATAN	INDIKATOR PROGRAM / KEGIATAN / SUB KEGIATAN	TARGET AKHIR PERIODE RENSTRA OPD	REALISASI CAPAIAN RENJA OPD TAHUN 2024	PRAKIRAAN CAPAIAN TARGET RENJA OPD TAHUN 2025	CAPAIAN KINERJA DAN KERANGKA PENDANAAN						KELOMPOK SASARAN	PRAKIRAAN MAJU RENCANA TAHUN 2027		PERANGKAT DAERAH PENANGGUNG JAWAB
							TARGET 2026	PAGU INDIKATIF (Rp)	LOKASI	SUMBER DANA	PRIORITAS			TARGET	PAGU INDIKATIF (Rp)	
											NASIONAL	DAERAH				
1	2	3	4	5	6	7	8	9	10	11	12	13	14	15	16	17
	7.01.05.2.01	Penyelenggaraan Urusan Pemerintahan Umum Sesuai Penugasan Kepala Daerah	-	-			-	45.600.000,00			Memperkuat reformasi politik, hukum dan birokrasi, serta memperkuat pencegahan dan pemberantasan korupsi, narkoba, judi, dan penyeludupan.	4. Pembangunan Pemerintahan	Masyarakat di Kecamatan Wringin	-	45.600.000,00	KECAMATAN WRINGIN
	7.01.05.2.01.0001	Pembinaan Wawasan Kebangsaan dan Ketahanan Nasional dalam rangka Memantapkan Pengamalan Pancasila, Pelaksanaan Undang-Undang Dasar Negara Republik Indonesia Tahun 1945, Pelestarian Bhinneka Tunggal Ika serta Pemertahanan dan Pemeliharaan Keutuhan Negara Kesatuan Republik Indonesia														
			Jumlah Orang yang Mengikuti Pembinaan Wawasan Kebangsaan dan Ketahanan Nasional dalam rangka Memantapkan Pengamalan Pancasila, Pelaksanaan Undang-Undang Dasar Negara Republik Indonesia Tahun 1945, Pelestarian Bhinneka Tunggal Ika serta Pemertahanan dan Pemeliharaan Keutuhan Negara Kesatuan Republik Indonesia				100 Orang	30.600.000,00	Kab. Bondowoso, Wringin, Wringin	DANA ALOKASI UMUM (DAU)	Memperkuat reformasi politik, hukum dan birokrasi, serta memperkuat pencegahan dan pemberantasan korupsi, narkoba, judi, dan penyeludupan.	4. Pembangunan Pemerintahan	Masyarakat di Kecamatan Wringin		30.600.000,00	KECAMATAN WRINGIN
	7.01.05.2.01.0008	Pelaksanaan Tugas Forum Koordinasi Pimpinan di Kecamatan														
			Jumlah Dokumen Tugas Forum Koordinasi Pimpinan di Kecamatan				1 Dokumen	15.000.000,00	Kab. Bondowoso, Wringin, Wringin	DANA ALOKASI UMUM (DAU)	Memperkuat reformasi politik, hukum dan birokrasi, serta memperkuat pencegahan dan pemberantasan korupsi, narkoba, judi, dan penyeludupan.	4. Pembangunan Pemerintahan	Masyarakat di Kecamatan Wringin		15.000.000,00	KECAMATAN WRINGIN
6.	**7.01.06**	**PROGRAM PEMBINAAN DAN PENGAWASAN PEMERINTAHAN DESA**	***Persentase Desa yang Tertib Administrasi***	**-**			**100 %**	**37.120.000,00**						**-**	**59.000.000,00**	

NO	KODE	URUSAN / BIDANG URUSAN / PROGRAM / OUTCOME / KEGIATAN / SUB KEGIATAN	INDIKATOR PROGRAM / KEGIATAN / SUB KEGIATAN	TARGET AKHIR PERIODE RENSTRA OPD	REALISASI CAPAIAN RENJA OPD TAHUN 2024	PRAKIRAAN CAPAIAN TARGET RENJA OPD TAHUN 2025	CAPAIAN KINERJA DAN KERANGKA PENDANAAN						KELOMPOK SASARAN	PRAKIRAAN MAJU RENCANA TAHUN 2027		PERANGKAT DAERAH PENANGGUNG JAWAB
							TARGET 2026	PAGU INDIKATIF (Rp)	LOKASI	SUMBER DANA	PRIORITAS			TARGET	PAGU INDIKATIF (Rp)	
											NASIONAL	DAERAH				
1	2	3	4	5	6	7	8	9	10	11	12	13	14	15	16	17
	7.01.06.2.01	Fasilitasi, Rekomendasi dan Koordinasi Pembinaan dan Pengawasan Pemerintahan Desa	-	-			-	37.120.000,00			Memperkuat reformasi politik, hukum dan birokrasi, serta memperkuat pencegahan dan pemberantasan korupsi, narkoba, judi, dan penyeludupan.	4. Pembangunan Pemerintahan	Masyarakat di Kecamatan Wringin	-	59.000.000,00	KECAMATAN WRINGIN
	7.01.06.2.01.0002	Fasilitasi Administrasi Tata Pemerintahan Desa														
			Jumlah Dokumen yang Difasilitasi dalam rangka Administrasi Tata Pemerintahan Desa				2 Dokumen	7.500.000,00	Kab. Bondowoso, Wringin, Wringin	DANA ALOKASI UMUM (DAU)	Memperkuat reformasi politik, hukum dan birokrasi, serta memperkuat pencegahan dan pemberantasan korupsi, narkoba, judi, dan penyeludupan.	4. Pembangunan Pemerintahan	Masyarakat di Kecamatan Wringin		7.500.000,00	KECAMATAN WRINGIN
	7.01.06.2.01.0003	Fasilitasi Pengelolaan Keuangan Desa dan Pendayagunaan Aset Desa														
			Jumlah Dokumen yang Difasilitasi dalam rangka Pengelolaan Keuangan Desa dan Pendayagunaan Aset Desa				1 Dokumen	5.000.000,00	Kab. Bondowoso, Wringin, Wringin	DANA ALOKASI UMUM (DAU)	Memperkuat reformasi politik, hukum dan birokrasi, serta memperkuat pencegahan dan pemberantasan korupsi, narkoba, judi, dan penyeludupan.	4. Pembangunan Pemerintahan	Masyarakat di Kecamatan Wringin		5.000.000,00	KECAMATAN WRINGIN
	7.01.06.2.01.0017	Koordinasi Pendampingan Desa di Wilayahnya														

NO	KODE	URUSAN / BIDANG URUSAN / PROGRAM / OUTCOME / KEGIATAN / SUB KEGIATAN	INDIKATOR PROGRAM / KEGIATAN / SUB KEGIATAN	TARGET AKHIR PERIODE RENSTRA OPD	REALISASI CAPAIAN RENJA OPD TAHUN 2024	PRAKIRAAN CAPAIAN TARGET RENJA OPD TAHUN 2025	CAPAIAN KINERJA DAN KERANGKA PENDANAAN						KELOMPOK SASARAN	PRAKIRAAN MAJU RENCANA TAHUN 2027		PERANGKAT DAERAH PENANGGUNG JAWAB
							TARGET 2026	PAGU INDIKATIF (Rp)	LOKASI	SUMBER DANA	PRIORITAS			TARGET	PAGU INDIKATIF (Rp)	
											NASIONAL	DAERAH				
1	2	3	4	5	6	7	8	9	10	11	12	13	14	15	16	17
			Jumlah Laporan Hasil Koordinasi Pendampingan Desa di Wilayahnya				10 Laporan	24.620.000,00	Kab. Bondowoso, Wringin, Wringin	DANA ALOKASI UMUM (DAU)	Memperkuat reformasi politik, hukum dan birokrasi, serta memperkuat pencegahan dan pemberantasan korupsi, narkoba, judi, dan penyeludupan.	4. Pembangunan Pemerintahan	Masyarakat di Kecamatan Wringin		46.500.000,00	KECAMATAN WRINGIN
	J U M L A H							**1.665.433.500,00**							**1.749.815.300,00**	

RENCANA KERJA ORGANISASI PERANGKAT DAERAH (RENJA OPD)
KECAMATAN PAKEM KAB. BONDOWOSO
TAHUN 2026

NO	KODE	URUSAN / BIDANG URUSAN / PROGRAM / OUTCOME / KEGIATAN / SUB KEGIATAN	INDIKATOR PROGRAM / KEGIATAN / SUB KEGIATAN	TARGET AKHIR PERIODE RENSTRA OPD	REALISASI CAPAIAN RENJA OPD TAHUN 2024	PRAKIRAAN CAPAIAN TARGET RENJA OPD TAHUN 2025	CAPAIAN KINERJA DAN KERANGKA PENDANAAN						KELOMPOK SASARAN	PRAKIRAAN MAJU RENCANA TAHUN 2027		PERANGKAT DAERAH PENANGGUNG JAWAB
							TARGET 2026	PAGU INDIKATIF (Rp)	LOKASI	SUMBER DANA	PRIORITAS			TARGET	PAGU INDIKATIF (Rp)	
											NASIONAL	DAERAH				
1	2	3	4	5	6	7	8	9	10	11	12	13	14	15	16	17
		KECAMATAN PAKEM						**1.438.824.900,00**							**1.325.007.600,00**	
	7	**UNSUR KEWILAYAHAN**						**1.438.824.900,00**							**1.325.007.600,00**	
	7.01	**KECAMATAN**						**1.438.824.900,00**							**1.325.007.600,00**	
1.	**7.01.01**	**PROGRAM PENUNJANG URUSAN PEMERINTAHAN DAERAH KABUPATEN/KOTA**	***Persentase Dokumen Perencanaan dan Evaluasi yang OPD yang tersusun Persentase Dokumen Penyelenggaraan Pemerintahan yang sesuai pedoman dan disusun tepat waktu***	**-**			**100 % 100 %**	**1.332.463.100,00**						**-**	**1.128.007.600,00**	
	7.01.01.2.01	Perencanaan, Penganggaran, dan Evaluasi Kinerja Perangkat Daerah	*Jumlah Dokumen Perencanaan, Penganggaran, dan Evaluasi Kinerja Perangkat Daerah Jumlah dokumen Penyusunan Laporan Capaian Kinerja dan Ikhtisar Realisasi Kinerja SKPD*	-			12 Dokumen 2 Dokumen	2.076.200,00			Memperkuat reformasi politik, hukum dan birokrasi, serta memperkuat pencegahan dan pemberantasan korupsi, narkoba, judi, dan penyeludupan.	JATIM BERKAH-AMANAH Memperkuat Penyelenggaraan Tata Kelola Pemerintahan yang Baik, Bersih, Efektif, Berdaya Guna dan Partisipatif 4. Pembangunan Pemerintahan	ASN Kecamatan Pakem	-	8.800.000,00	KECAMATAN PAKEM
	7.01.01.2.01.0001	Penyusunan Dokumen Perencanaan Perangkat Daerah														
			Jumlah Dokumen Perencanaan Perangkat Daerah				3 Dokumen	221.600,00	Kab. Bondowoso, Pakem, Semua Kel/Desa	DANA ALOKASI UMUM (DAU)	Memperkuat reformasi politik, hukum dan birokrasi, serta memperkuat pencegahan dan pemberantasan korupsi, narkoba, judi, dan penyeludupan.	JATIM BERKAH-AMANAH Memperkuat Penyelenggaraan Tata Kelola Pemerintahan yang Baik, Bersih, Efektif, Berdaya Guna dan Partisipatif 4. Pembangunan Pemerintahan	ASN Kecamatan Pakem		1.200.000,00	KECAMATAN PAKEM
	7.01.01.2.01.0002	Koordinasi dan Penyusunan Dokumen RKA-SKPD														

NO	KODE	URUSAN / BIDANG URUSAN / PROGRAM / OUTCOME / KEGIATAN / SUB KEGIATAN	INDIKATOR PROGRAM / KEGIATAN / SUB KEGIATAN	TARGET AKHIR PERIODE RENSTRA OPD	REALISASI CAPAIAN RENJA OPD TAHUN 2024	PRAKIRAAN CAPAIAN TARGET RENJA OPD TAHUN 2025	CAPAIAN KINERJA DAN KERANGKA PENDANAAN						KELOMPOK SASARAN	PRAKIRAAN MAJU RENCANA TAHUN 2027		PERANGKAT DAERAH PENANGGUNG JAWAB
							TARGET 2026	PAGU INDIKATIF (Rp)	LOKASI	SUMBER DANA	PRIORITAS			TARGET	PAGU INDIKATIF (Rp)	
											NASIONAL	DAERAH				
1	2	3	4	5	6	7	8	9	10	11	12	13	14	15	16	17
			Jumlah Dokumen RKA-SKPD dan Laporan Hasil Koordinasi Penyusunan Dokumen RKA-SKPD				1 Dokumen	221.600,00	Kab. Bondowoso, Pakem, Semua Kel/Desa	DANA ALOKASI UMUM (DAU)	Memperkuat reformasi politik, hukum dan birokrasi, serta memperkuat pencegahan dan pemberantasan korupsi, narkoba, judi, dan penyeludupan.	JATIM BERKAH-AMANAH Memperkuat Penyelenggaraan Tata Kelola Pemerintahan yang Baik, Bersih, Efektif, Berdaya Guna dan Partisipatif 4. Pembangunan Pemerintahan	ASN Kecamatan Pakem		1.200.000,00	KECAMATAN PAKEM
	7.01.01.2.01.0003	Koordinasi dan Penyusunan Dokumen Perubahan RKA-SKPD														
			Jumlah Dokumen Perubahan RKA-SKPD dan Laporan Hasil Koordinasi Penyusunan Dokumen Perubahan RKA-SKPD				1 Dokumen	221.600,00	Kab. Bondowoso, Pakem, Semua Kel/Desa	DANA ALOKASI UMUM (DAU)	Memperkuat reformasi politik, hukum dan birokrasi, serta memperkuat pencegahan dan pemberantasan korupsi, narkoba, judi, dan penyeludupan.	JATIM BERKAH-AMANAH Memperkuat Penyelenggaraan Tata Kelola Pemerintahan yang Baik, Bersih, Efektif, Berdaya Guna dan Partisipatif 4. Pembangunan Pemerintahan	ASN Kecamatan Pakem		1.200.000,00	KECAMATAN PAKEM
	7.01.01.2.01.0004	Koordinasi dan Penyusunan DPA-SKPD														
			Jumlah Dokumen DPA-SKPD dan Laporan Hasil Koordinasi Penyusunan Dokumen DPA-SKPD				1 Dokumen	221.600,00	Kab. Bondowoso, Pakem, Semua Kel/Desa	DANA ALOKASI UMUM (DAU)	Memperkuat reformasi politik, hukum dan birokrasi, serta memperkuat pencegahan dan pemberantasan korupsi, narkoba, judi, dan penyeludupan.	JATIM BERKAH-AMANAH Memperkuat Penyelenggaraan Tata Kelola Pemerintahan yang Baik, Bersih, Efektif, Berdaya Guna dan Partisipatif 4. Pembangunan Pemerintahan	ASN Kecamatan Pakem		1.000.000,00	KECAMATAN PAKEM
	7.01.01.2.01.0005	Koordinasi dan Penyusunan Perubahan DPA- SKPD														

NO	KODE	URUSAN / BIDANG URUSAN / PROGRAM / OUTCOME / KEGIATAN / SUB KEGIATAN	INDIKATOR PROGRAM / KEGIATAN / SUB KEGIATAN	TARGET AKHIR PERIODE RENSTRA OPD	REALISASI CAPAIAN RENJA OPD TAHUN 2024	PRAKIRAAN CAPAIAN TARGET RENJA OPD TAHUN 2025	CAPAIAN KINERJA DAN KERANGKA PENDANAAN						KELOMPOK SASARAN	PRAKIRAAN MAJU RENCANA TAHUN 2027		PERANGKAT DAERAH PENANGGUNG JAWAB
							TARGET 2026	PAGU INDIKATIF (Rp)	LOKASI	SUMBER DANA	PRIORITAS			TARGET	PAGU INDIKATIF (Rp)	
											NASIONAL	DAERAH				
1	2	3	4	5	6	7	8	9	10	11	12	13	14	15	16	17
			Jumlah Dokumen Perubahan DPA-SKPD dan Laporan Hasil Koordinasi Penyusunan Dokumen Perubahan DPA-SKPD				1 Dokumen	221.600,00	Kab. Bondowoso, Pakem, Semua Kel/Desa	DANA ALOKASI UMUM (DAU)	Memperkuat reformasi politik, hukum dan birokrasi, serta memperkuat pencegahan dan pemberantasan korupsi, narkoba, judi, dan penyeludupan.	JATIM BERKAH-AMANAH Memperkuat Penyelenggaraan Tata Kelola Pemerintahan yang Baik, Bersih, Efektif, Berdaya Guna dan Partisipatif 4. Pembangunan Pemerintahan	ASN Kecamatan Pakem		1.000.000,00	KECAMATAN PAKEM
	7.01.01.2.01.0006	Koordinasi dan Penyusunan Laporan Capaian Kinerja dan Ikhtisar Realisasi Kinerja SKPD														
			Jumlah Laporan Capaian Kinerja dan Ikhtisar Realisasi Kinerja SKPD dan Laporan Hasil Koordinasi Penyusunan Laporan Capaian Kinerja dan Ikhtisar Realisasi Kinerja SKPD				2 Laporan	221.600,00	Kab. Bondowoso, Pakem, Semua Kel/Desa	DANA ALOKASI UMUM (DAU)	Memperkuat reformasi politik, hukum dan birokrasi, serta memperkuat pencegahan dan pemberantasan korupsi, narkoba, judi, dan penyeludupan.	JATIM BERKAH-AMANAH Memperkuat Penyelenggaraan Tata Kelola Pemerintahan yang Baik, Bersih, Efektif, Berdaya Guna dan Partisipatif 4. Pembangunan Pemerintahan	ASN Kecamatan Pakem		1.200.000,00	KECAMATAN PAKEM
	7.01.01.2.01.0007	Evaluasi Kinerja Perangkat Daerah														
			Jumlah Laporan Evaluasi Kinerja Perangkat Daerah				4 Laporan	221.600,00	Kab. Bondowoso, Pakem, Semua Kel/Desa	DANA ALOKASI UMUM (DAU)	Memperkuat reformasi politik, hukum dan birokrasi, serta memperkuat pencegahan dan pemberantasan korupsi, narkoba, judi, dan penyeludupan.	JATIM BERKAH-AMANAH Memperkuat Penyelenggaraan Tata Kelola Pemerintahan yang Baik, Bersih, Efektif, Berdaya Guna dan Partisipatif 4. Pembangunan Pemerintahan	ASN Kecamatan Pakem		1.000.000,00	KECAMATAN PAKEM
	7.01.01.2.01.0010	Pelaksanaan Forum Perangkat Daerah Berdasarkan Bidang Urusan yang Diampu dalam Rangka Penyusunan Dokumen Perencanaan Perangkat Daerah														

NO	KODE	URUSAN / BIDANG URUSAN / PROGRAM / OUTCOME / KEGIATAN / SUB KEGIATAN	INDIKATOR PROGRAM / KEGIATAN / SUB KEGIATAN	TARGET AKHIR PERIODE RENSTRA OPD	REALISASI CAPAIAN RENJA OPD TAHUN 2024	PRAKIRAAN CAPAIAN TARGET RENJA OPD TAHUN 2025	CAPAIAN KINERJA DAN KERANGKA PENDANAAN						KELOMPOK SASARAN	PRAKIRAAN MAJU RENCANA TAHUN 2027		PERANGKAT DAERAH PENANGGUNG JAWAB
							TARGET 2026	PAGU INDIKATIF (Rp)	LOKASI	SUMBER DANA	PRIORITAS			TARGET	PAGU INDIKATIF (Rp)	
											NASIONAL	DAERAH				
1	2	3	4	5	6	7	8	9	10	11	12	13	14	15	16	17
			Jumlah Berita Acara Hasil Forum Perangkat Daerah Berdasarkan Bidang Urusan yang Diampu dalam Rangka Penyusunan Dokumen Perencanaan Perangkat Daerah				1 Berita Acara	525.000,00	Kab. Bondowoso, Pakem, Semua Kel/Desa	DANA ALOKASI UMUM (DAU)	Memperkuat reformasi politik, hukum dan birokrasi, serta memperkuat pencegahan dan pemberantasan korupsi, narkoba, judi, dan penyeludupan.	JATIM BERKAH-AMANAH Memperkuat Penyelenggaraan Tata Kelola Pemerintahan yang Baik, Bersih, Efektif, Berdaya Guna dan Partisipatif 4. Pembangunan Pemerintahan	ASN Kecamatan Pakem		1.000.000,00	KECAMATAN PAKEM
	7.01.01.2.02	Administrasi Keuangan Perangkat Daerah	*Jumlah Dokumen Hasil Administrasi Keuangan Perangkat Daerah*	-			22 Dokumen	1.215.975.500,00			Memperkuat reformasi politik, hukum dan birokrasi, serta memperkuat pencegahan dan pemberantasan korupsi, narkoba, judi, dan penyeludupan.	JATIM BERKAH-AMANAH Memperkuat Penyelenggaraan Tata Kelola Pemerintahan yang Baik, Bersih, Efektif, Berdaya Guna dan Partisipatif 4. Pembangunan Pemerintahan	ASN Kecamatan Pakem	-	1.043.067.800,00	KECAMATAN PAKEM
	7.01.01.2.02.0001	Penyediaan Gaji dan Tunjangan ASN														
			Jumlah Orang yang Menerima Gaji dan Tunjangan ASN				18 Orang/bulan	1.214.860.500,00	Kab. Bondowoso, Pakem, Semua Kel/Desa	DANA ALOKASI UMUM (DAU)	Memperkuat reformasi politik, hukum dan birokrasi, serta memperkuat pencegahan dan pemberantasan korupsi, narkoba, judi, dan penyeludupan.	JATIM BERKAH-AMANAH Memperkuat Penyelenggaraan Tata Kelola Pemerintahan yang Baik, Bersih, Efektif, Berdaya Guna dan Partisipatif 4. Pembangunan Pemerintahan	ASN Kecamatan Pakem		1.039.067.800,00	KECAMATAN PAKEM
	7.01.01.2.02.0004	Koordinasi dan Pelaksanaan Akuntansi SKPD														

NO	KODE	URUSAN / BIDANG URUSAN / PROGRAM / OUTCOME / KEGIATAN / SUB KEGIATAN	INDIKATOR PROGRAM / KEGIATAN / SUB KEGIATAN	TARGET AKHIR PERIODE RENSTRA OPD	REALISASI CAPAIAN RENJA OPD TAHUN 2024	PRAKIRAAN CAPAIAN TARGET RENJA OPD TAHUN 2025	CAPAIAN KINERJA DAN KERANGKA PENDANAAN						KELOMPOK SASARAN	PRAKIRAAN MAJU RENCANA TAHUN 2027		PERANGKAT DAERAH PENANGGUNG JAWAB
							TARGET 2026	PAGU INDIKATIF (Rp)	LOKASI	SUMBER DANA	PRIORITAS			TARGET	PAGU INDIKATIF (Rp)	
											NASIONAL	DAERAH				
1	2	3	4	5	6	7	8	9	10	11	12	13	14	15	16	17
			Jumlah Dokumen Koordinasi dan Pelaksanaan Akuntansi SKPD				2 Dokumen	264.500,00	Kab. Bondowoso, Pakem, Semua Kel/Desa	DANA ALOKASI UMUM (DAU)	Memperkuat reformasi politik, hukum dan birokrasi, serta memperkuat pencegahan dan pemberantasan korupsi, narkoba, judi, dan penyeludupan.	JATIM BERKAH-AMANAH Memperkuat Penyelenggaraan Tata Kelola Pemerintahan yang Baik, Bersih, Efektif, Berdaya Guna dan Partisipatif 4. Pembangunan Pemerintahan	ASN Kecamatan Pakem		1.000.000,00	KECAMATAN PAKEM
	7.01.01.2.02.0005	Koordinasi dan Penyusunan Laporan Keuangan Akhir Tahun SKPD														
			Jumlah Laporan Keuangan Akhir Tahun SKPD dan Laporan Hasil Koordinasi Penyusunan Laporan Keuangan Akhir Tahun SKPD				1 Laporan	221.600,00	Kab. Bondowoso, Pakem, Semua Kel/Desa	DANA ALOKASI UMUM (DAU)	Memperkuat reformasi politik, hukum dan birokrasi, serta memperkuat pencegahan dan pemberantasan korupsi, narkoba, judi, dan penyeludupan.	JATIM BERKAH-AMANAH Memperkuat Penyelenggaraan Tata Kelola Pemerintahan yang Baik, Bersih, Efektif, Berdaya Guna dan Partisipatif 4. Pembangunan Pemerintahan	ASN Kecamatan Pakem		1.500.000,00	KECAMATAN PAKEM
	7.01.01.2.02.0007	Koordinasi dan Penyusunan Laporan Keuangan Bulanan/ Triwulanan/ Semesteran SKPD														
			Jumlah Laporan Keuangan Bulanan/ Triwulanan/ Semesteran SKPD dan Laporan Koordinasi Penyusunan Laporan Keuangan Bulanan/Triwulanan/Semesteran SKPD				18 Laporan	628.900,00	Kab. Bondowoso, Pakem, Semua Kel/Desa	DANA ALOKASI UMUM (DAU)	Memperkuat reformasi politik, hukum dan birokrasi, serta memperkuat pencegahan dan pemberantasan korupsi, narkoba, judi, dan penyeludupan.	JATIM BERKAH-AMANAH Memperkuat Penyelenggaraan Tata Kelola Pemerintahan yang Baik, Bersih, Efektif, Berdaya Guna dan Partisipatif 4. Pembangunan Pemerintahan	ASN Kecamatan Pakem		1.500.000,00	KECAMATAN PAKEM

NO	KODE	URUSAN / BIDANG URUSAN / PROGRAM / OUTCOME / KEGIATAN / SUB KEGIATAN	INDIKATOR PROGRAM / KEGIATAN / SUB KEGIATAN	TARGET AKHIR PERIODE RENSTRA OPD	REALISASI CAPAIAN RENJA OPD TAHUN 2024	PRAKIRAAN CAPAIAN TARGET RENJA OPD TAHUN 2025	CAPAIAN KINERJA DAN KERANGKA PENDANAAN						KELOMPOK SASARAN	PRAKIRAAN MAJU RENCANA TAHUN 2027		PERANGKAT DAERAH PENANGGUNG JAWAB
							TARGET 2026	PAGU INDIKATIF (Rp)	LOKASI	SUMBER DANA	PRIORITAS			TARGET	PAGU INDIKATIF (Rp)	
											NASIONAL	DAERAH				
1	2	3	4	5	6	7	8	9	10	11	12	13	14	15	16	17
	7.01.01.2.03	Administrasi Barang Milik Daerah pada Perangkat Daerah	*Jumlah Dokumen Hasil pelaksanaan Administrasi Barang Milik Daerah*	-			4 Dokumen	232.600,00			Memperkuat reformasi politik, hukum dan birokrasi, serta memperkuat pencegahan dan pemberantasan korupsi, narkoba, judi, dan penyeludupan.	JATIM BERKAH-AMANAH Memperkuat Penyelenggaraan Tata Kelola Pemerintahan yang Baik, Bersih, Efektif, Berdaya Guna dan Partisipatif 4. Pembangunan Pemerintahan	ASN Kecamatan Pakem	-	1.000.000,00	KECAMATAN PAKEM
	7.01.01.2.03.0006	Penatausahaan Barang Milik Daerah pada SKPD														
			Jumlah Laporan Penatausahaan Barang Milik Daerah pada SKPD				4 Laporan	232.600,00	Kab. Bondowoso, Pakem, Semua Kel/Desa	DANA ALOKASI UMUM (DAU)	Memperkuat reformasi politik, hukum dan birokrasi, serta memperkuat pencegahan dan pemberantasan korupsi, narkoba, judi, dan penyeludupan.	JATIM BERKAH-AMANAH Memperkuat Penyelenggaraan Tata Kelola Pemerintahan yang Baik, Bersih, Efektif, Berdaya Guna dan Partisipatif 4. Pembangunan Pemerintahan	ASN Kecamatan Pakem		1.000.000,00	KECAMATAN PAKEM
	7.01.01.2.05	Administrasi Kepegawaian Perangkat Daerah	*Jumlah Dokumen administrasi Kepegawaian pada SKPD*	-			1 Dokumen	232.600,00			Memperkuat reformasi politik, hukum dan birokrasi, serta memperkuat pencegahan dan pemberantasan korupsi, narkoba, judi, dan penyeludupan.	JATIM BERKAH-AMANAH Memperkuat Penyelenggaraan Tata Kelola Pemerintahan yang Baik, Bersih, Efektif, Berdaya Guna dan Partisipatif 4. Pembangunan Pemerintahan	ASN Kecamatan Pakem	-	1.200.000,00	KECAMATAN PAKEM
	7.01.01.2.05.0005	Monitoring, Evaluasi, dan Penilaian Kinerja Pegawai														

NO	KODE	URUSAN / BIDANG URUSAN / PROGRAM / OUTCOME / KEGIATAN / SUB KEGIATAN	INDIKATOR PROGRAM / KEGIATAN / SUB KEGIATAN	TARGET AKHIR PERIODE RENSTRA OPD	REALISASI CAPAIAN RENJA OPD TAHUN 2024	PRAKIRAAN CAPAIAN TARGET RENJA OPD TAHUN 2025	CAPAIAN KINERJA DAN KERANGKA PENDANAAN						KELOMPOK SASARAN	PRAKIRAAN MAJU RENCANA TAHUN 2027		PERANGKAT DAERAH PENANGGUNG JAWAB
							TARGET 2026	PAGU INDIKATIF (Rp)	LOKASI	SUMBER DANA	PRIORITAS			TARGET	PAGU INDIKATIF (Rp)	
											NASIONAL	DAERAH				
1	2	3	4	5	6	7	8	9	10	11	12	13	14	15	16	17
			Jumlah Dokumen Monitoring, Evaluasi, dan Penilaian Kinerja Pegawai				1 Dokumen	232.600,00	Kab. Bondowoso, Pakem, Semua Kel/Desa	DANA ALOKASI UMUM (DAU)	Memperkuat reformasi politik, hukum dan birokrasi, serta memperkuat pencegahan dan pemberantasan korupsi, narkoba, judi, dan penyeludupan.	JATIM BERKAH-AMANAH Memperkuat Penyelenggaraan Tata Kelola Pemerintahan yang Baik, Bersih, Efektif, Berdaya Guna dan Partisipatif 4. Pembangunan Pemerintahan	ASN Kecamatan Pakem		1.200.000,00	KECAMATAN PAKEM
	7.01.01.2.06	Administrasi Umum Perangkat Daerah	*Jumlah Dokumen hasil pelaksanaan Administrasi Umum Perangkat Daerah*	-			2 Dokumen	9.827.800,00			Memperkuat reformasi politik, hukum dan birokrasi, serta memperkuat pencegahan dan pemberantasan korupsi, narkoba, judi, dan penyeludupan.	JATIM BERKAH-AMANAH Memperkuat Penyelenggaraan Tata Kelola Pemerintahan yang Baik, Bersih, Efektif, Berdaya Guna dan Partisipatif 4. Pembangunan Pemerintahan	ASN Kecamatan Pakem	-	3.600.000,00	KECAMATAN PAKEM
	7.01.01.2.06.0004	Penyediaan Bahan Logistik Kantor														
			Jumlah Paket Bahan Logistik Kantor yang Disediakan				1 Paket	4.895.800,00	Kab. Bondowoso, Pakem, Semua Kel/Desa	DANA ALOKASI UMUM (DAU)	Memperkuat reformasi politik, hukum dan birokrasi, serta memperkuat pencegahan dan pemberantasan korupsi, narkoba, judi, dan penyeludupan.	JATIM BERKAH-AMANAH Memperkuat Penyelenggaraan Tata Kelola Pemerintahan yang Baik, Bersih, Efektif, Berdaya Guna dan Partisipatif 4. Pembangunan Pemerintahan	ASN Kecamatan Pakem		2.360.000,00	KECAMATAN PAKEM
	7.01.01.2.06.0009	Penyelenggaraan Rapat Koordinasi dan Konsultasi SKPD														

NO	KODE	URUSAN / BIDANG URUSAN / PROGRAM / OUTCOME / KEGIATAN / SUB KEGIATAN	INDIKATOR PROGRAM / KEGIATAN / SUB KEGIATAN	TARGET AKHIR PERIODE RENSTRA OPD	REALISASI CAPAIAN RENJA OPD TAHUN 2024	PRAKIRAAN CAPAIAN TARGET RENJA OPD TAHUN 2025	CAPAIAN KINERJA DAN KERANGKA PENDANAAN						KELOMPOK SASARAN	PRAKIRAAN MAJU RENCANA TAHUN 2027		PERANGKAT DAERAH PENANGGUNG JAWAB
							TARGET 2026	PAGU INDIKATIF (Rp)	LOKASI	SUMBER DANA	PRIORITAS			TARGET	PAGU INDIKATIF (Rp)	
											NASIONAL	DAERAH				
1	2	3	4	5	6	7	8	9	10	11	12	13	14	15	16	17
			Jumlah Laporan Penyelenggaraan Rapat Koordinasi dan Konsultasi SKPD				12 Laporan	4.932.000,00	Kab. Bondowoso, Pakem, Semua Kel/Desa	DANA ALOKASI UMUM (DAU)	Memperkuat reformasi politik, hukum dan birokrasi, serta memperkuat pencegahan dan pemberantasan korupsi, narkoba, judi, dan penyeludupan.	JATIM BERKAH-AMANAH Memperkuat Penyelenggaraan Tata Kelola Pemerintahan yang Baik, Bersih, Efektif, Berdaya Guna dan Partisipatif 4. Pembangunan Pemerintahan	ASN Kecamatan Pakem		1.240.000,00	KECAMATAN PAKEM
	7.01.01.2.07	Pengadaan Barang Milik Daerah Penunjang Urusan Pemerintah Daerah	*Jumlah Jenis pengadaan Barang milik daerah*	-			3 Jenis	25.618.400,00			Memperkuat reformasi politik, hukum dan birokrasi, serta memperkuat pencegahan dan pemberantasan korupsi, narkoba, judi, dan penyeludupan.	JATIM BERKAH-AMANAH Memperkuat Penyelenggaraan Tata Kelola Pemerintahan yang Baik, Bersih, Efektif, Berdaya Guna dan Partisipatif 4. Pembangunan Pemerintahan	ASN Kecamatan Pakem	-	2.000.000,00	KECAMATAN PAKEM
	7.01.01.2.07.0005	Pengadaan Mebel														
			Jumlah Paket Mebel yang Disediakan				1 Unit	9.154.000,00	Kab. Bondowoso, Pakem, Semua Kel/Desa	DANA ALOKASI UMUM (DAU)	Memperkuat reformasi politik, hukum dan birokrasi, serta memperkuat pencegahan dan pemberantasan korupsi, narkoba, judi, dan penyeludupan.	JATIM BERKAH-AMANAH Memperkuat Penyelenggaraan Tata Kelola Pemerintahan yang Baik, Bersih, Efektif, Berdaya Guna dan Partisipatif 4. Pembangunan Pemerintahan	ASN Kecamatan Pakem		500.000,00	KECAMATAN PAKEM
	7.01.01.2.07.0006	Pengadaan Peralatan dan Mesin Lainnya														

NO	KODE	URUSAN / BIDANG URUSAN / PROGRAM / OUTCOME / KEGIATAN / SUB KEGIATAN	INDIKATOR PROGRAM / KEGIATAN / SUB KEGIATAN	TARGET AKHIR PERIODE RENSTRA OPD	REALISASI CAPAIAN RENJA OPD TAHUN 2024	PRAKIRAAN CAPAIAN TARGET RENJA OPD TAHUN 2025	CAPAIAN KINERJA DAN KERANGKA PENDANAAN						KELOMPOK SASARAN	PRAKIRAAN MAJU RENCANA TAHUN 2027		PERANGKAT DAERAH PENANGGUNG JAWAB
							TARGET 2026	PAGU INDIKATIF (Rp)	LOKASI	SUMBER DANA	PRIORITAS			TARGET	PAGU INDIKATIF (Rp)	
											NASIONAL	DAERAH				
1	2	3	4	5	6	7	8	9	10	11	12	13	14	15	16	17
			Jumlah Unit Peralatan dan Mesin Lainnya yang Disediakan				6 Unit	16.464.400,00	Kab. Bondowoso, Pakem, Semua Kel/Desa	DANA ALOKASI UMUM (DAU)	Memperkuat reformasi politik, hukum dan birokrasi, serta memperkuat pencegahan dan pemberantasan korupsi, narkoba, judi, dan penyeludupan.	JATIM BERKAH-AMANAH Memperkuat Penyelenggaraan Tata Kelola Pemerintahan yang Baik, Bersih, Efektif, Berdaya Guna dan Partisipatif 4. Pembangunan Pemerintahan	ASN Kecamatan Pakem		500.000,00	KECAMATAN PAKEM
	7.01.01.2.07.0010	Pengadaan Sarana dan Prasarana Gedung Kantor atau Bangunan Lainnya														
			Jumlah Unit Sarana dan Prasarana Gedung Kantor atau Bangunan Lainnya yang Disediakan				1 Unit	0,00	Kab. Bondowoso, Pakem, Semua Kel/Desa	DANA ALOKASI UMUM (DAU)	Memperkuat reformasi politik, hukum dan birokrasi, serta memperkuat pencegahan dan pemberantasan korupsi, narkoba, judi, dan penyeludupan.	JATIM BERKAH-AMANAH Memperkuat Penyelenggaraan Tata Kelola Pemerintahan yang Baik, Bersih, Efektif, Berdaya Guna dan Partisipatif 4. Pembangunan Pemerintahan	ASN Kecamatan Pakem		1.000.000,00	KECAMATAN PAKEM
	7.01.01.2.08	Penyediaan Jasa Penunjang Urusan Pemerintahan Daerah	*Jumlah Jenis Jasa Pelayanan Perkantoran*	-			3 Jenis	53.100.000,00			Memperkuat reformasi politik, hukum dan birokrasi, serta memperkuat pencegahan dan pemberantasan korupsi, narkoba, judi, dan penyeludupan.	JATIM BERKAH-AMANAH Memperkuat Penyelenggaraan Tata Kelola Pemerintahan yang Baik, Bersih, Efektif, Berdaya Guna dan Partisipatif 4. Pembangunan Pemerintahan	ASN Kecamatan Pakem	-	35.800.000,00	KECAMATAN PAKEM
	7.01.01.2.08.0002	Penyediaan Jasa Komunikasi, Sumber Daya Air dan Listrik														

NO	KODE	URUSAN / BIDANG URUSAN / PROGRAM / OUTCOME / KEGIATAN / SUB KEGIATAN	INDIKATOR PROGRAM / KEGIATAN / SUB KEGIATAN	TARGET AKHIR PERIODE RENSTRA OPD	REALISASI CAPAIAN RENJA OPD TAHUN 2024	PRAKIRAAN CAPAIAN TARGET RENJA OPD TAHUN 2025	CAPAIAN KINERJA DAN KERANGKA PENDANAAN						KELOMPOK SASARAN	PRAKIRAAN MAJU RENCANA TAHUN 2027		PERANGKAT DAERAH PENANGGUNG JAWAB
							TARGET 2026	PAGU INDIKATIF (Rp)	LOKASI	SUMBER DANA	PRIORITAS			TARGET	PAGU INDIKATIF (Rp)	
											NASIONAL	DAERAH				
1	2	3	4	5	6	7	8	9	10	11	12	13	14	15	16	17
			Jumlah Laporan Penyediaan Jasa Komunikasi, Sumber Daya Air dan Listrik yang Disediakan				12 Laporan	12.300.000,00	Kab. Bondowoso, Pakem, Semua Kel/Desa	DANA ALOKASI UMUM (DAU)	Memperkuat reformasi politik, hukum dan birokrasi, serta memperkuat pencegahan dan pemberantasan korupsi, narkoba, judi, dan penyeludupan.	JATIM BERKAH-AMANAH Memperkuat Penyelenggaraan Tata Kelola Pemerintahan yang Baik, Bersih, Efektif, Berdaya Guna dan Partisipatif 4. Pembangunan Pemerintahan	ASN Kecamatan Pakem		8.400.000,00	KECAMATAN PAKEM
	7.01.01.2.08.0004	Penyediaan Jasa Pelayanan Umum Kantor														
			Jumlah Laporan Penyediaan Jasa Pelayanan Umum Kantor yang Disediakan				12 Laporan	40.800.000,00	Kab. Bondowoso, Pakem, Semua Kel/Desa	DANA ALOKASI UMUM (DAU)	Memperkuat reformasi politik, hukum dan birokrasi, serta memperkuat pencegahan dan pemberantasan korupsi, narkoba, judi, dan penyeludupan.	JATIM BERKAH-AMANAH Memperkuat Penyelenggaraan Tata Kelola Pemerintahan yang Baik, Bersih, Efektif, Berdaya Guna dan Partisipatif 4. Pembangunan Pemerintahan	ASN Kecamatan Pakem		27.400.000,00	KECAMATAN PAKEM
	7.01.01.2.09	Pemeliharaan Barang Milik Daerah Penunjang Urusan Pemerintahan Daerah	*Jumlah Jenis Barang milik daerah yang terpelihara*	-			3 Jenis	25.400.000,00			Memperkuat reformasi politik, hukum dan birokrasi, serta memperkuat pencegahan dan pemberantasan korupsi, narkoba, judi, dan penyeludupan.	JATIM BERKAH-AMANAH Memperkuat Penyelenggaraan Tata Kelola Pemerintahan yang Baik, Bersih, Efektif, Berdaya Guna dan Partisipatif 4. Pembangunan Pemerintahan	ASN Kecamatan Pakem	-	32.539.800,00	KECAMATAN PAKEM
	7.01.01.2.09.0001	Penyediaan Jasa Pemeliharaan, Biaya Pemeliharaan, dan Pajak Kendaraan Perorangan Dinas atau Kendaraan Dinas Jabatan														

NO	KODE	URUSAN / BIDANG URUSAN / PROGRAM / OUTCOME / KEGIATAN / SUB KEGIATAN	INDIKATOR PROGRAM / KEGIATAN / SUB KEGIATAN	TARGET AKHIR PERIODE RENSTRA OPD	REALISASI CAPAIAN RENJA OPD TAHUN 2024	PRAKIRAAN CAPAIAN TARGET RENJA OPD TAHUN 2025	CAPAIAN KINERJA DAN KERANGKA PENDANAAN						KELOMPOK SASARAN	PRAKIRAAN MAJU RENCANA TAHUN 2027		PERANGKAT DAERAH PENANGGUNG JAWAB
							TARGET 2026	PAGU INDIKATIF (Rp)	LOKASI	SUMBER DANA	PRIORITAS			TARGET	PAGU INDIKATIF (Rp)	
											NASIONAL	DAERAH				
1	2	3	4	5	6	7	8	9	10	11	12	13	14	15	16	17
			Jumlah Kendaraan Perorangan Dinas atau Kendaraan Dinas Jabatan yang Dipelihara dan dibayarkan Pajaknya				7 Unit	23.400.000,00	Kab. Bondowoso, Pakem, Semua Kel/Desa	DANA ALOKASI UMUM (DAU)	Memperkuat reformasi politik, hukum dan birokrasi, serta memperkuat pencegahan dan pemberantasan korupsi, narkoba, judi, dan penyeludupan.	JATIM BERKAH-AMANAH Memperkuat Penyelenggaraan Tata Kelola Pemerintahan yang Baik, Bersih, Efektif, Berdaya Guna dan Partisipatif 4. Pembangunan Pemerintahan	ASN Kecamatan Pakem		30.000.000,00	KECAMATAN PAKEM
	7.01.01.2.09.0006	Pemeliharaan Peralatan dan Mesin Lainnya														
			Jumlah Peralatan dan Mesin Lainnya yang Dipelihara				2 Unit	2.000.000,00	Kab. Bondowoso, Pakem, Semua Kel/Desa	DANA ALOKASI UMUM (DAU)	-	JATIM BERKAH-AMANAH Memperkuat Penyelenggaraan Tata Kelola Pemerintahan yang Baik, Bersih, Efektif, Berdaya Guna dan Partisipatif 4. Pembangunan Pemerintahan	ASN Kecamatan Pakem		1.000.000,00	KECAMATAN PAKEM
	7.01.01.2.09.0010	Pemeliharaan/Rehabilitasi Sarana dan Prasarana Gedung Kantor atau Bangunan Lainnya														
			Jumlah Sarana dan Prasarana Gedung Kantor atau Bangunan Lainnya yang Dipelihara/Direhabilitasi				1 Unit	0,00	Kab. Bondowoso, Pakem, Semua Kel/Desa	DANA ALOKASI UMUM (DAU)	Memperkuat reformasi politik, hukum dan birokrasi, serta memperkuat pencegahan dan pemberantasan korupsi, narkoba, judi, dan penyeludupan.	JATIM BERKAH-AMANAH Memperkuat Penyelenggaraan Tata Kelola Pemerintahan yang Baik, Bersih, Efektif, Berdaya Guna dan Partisipatif 4. Pembangunan Pemerintahan	ASN Kecamatan Pakem		1.539.800,00	KECAMATAN PAKEM
2.	**7.01.02**	**PROGRAM PENYELENGGARAAN PEMERINTAHAN DAN PELAYANAN PUBLIK**	***Persentase sinergitas penyelenggaraan pemerintahaan tingkat kecamatan yang efektif***	**-**			**100 %**	**16.422.600,00**						**-**	**27.000.000,00**	

NO	KODE	URUSAN / BIDANG URUSAN / PROGRAM / OUTCOME / KEGIATAN / SUB KEGIATAN	INDIKATOR PROGRAM / KEGIATAN / SUB KEGIATAN	TARGET AKHIR PERIODE RENSTRA OPD	REALISASI CAPAIAN RENJA OPD TAHUN 2024	PRAKIRAAN CAPAIAN TARGET RENJA OPD TAHUN 2025	CAPAIAN KINERJA DAN KERANGKA PENDANAAN						KELOMPOK SASARAN	PRAKIRAAN MAJU RENCANA TAHUN 2027		PERANGKAT DAERAH PENANGGUNG JAWAB
							TARGET 2026	PAGU INDIKATIF (Rp)	LOKASI	SUMBER DANA	PRIORITAS			TARGET	PAGU INDIKATIF (Rp)	
											NASIONAL	DAERAH				
1	2	3	4	5	6	7	8	9	10	11	12	13	14	15	16	17
	7.01.02.2.01	Koordinasi Penyelenggaraan Kegiatan Pemerintahan di Tingkat Kecamatan	*Jumlah koordinasi dengan Perangkat Daerah dan Instansi Vertikal*	-			2 Kali	12.495.800,00			Memperkuat reformasi politik, hukum dan birokrasi, serta memperkuat pencegahan dan pemberantasan korupsi, narkoba, judi, dan penyeludupan.	JATIM BERKAH-AMANAH Memperkuat Penyelenggaraan Tata Kelola Pemerintahan yang Baik, Bersih, Efektif, Berdaya Guna dan Partisipatif 4. Pembangunan Pemerintahan	ASN Kecamatan Pakem	-	14.450.000,00	KECAMATAN PAKEM
	7.01.02.2.01.0001	Koordinasi/Sinergi Perencanaan dan Pelaksanaan Kegiatan Pemerintahan dengan Perangkat Daerah dan Instansi Vertikal Terkait														
			Jumlah Laporan Koordinasi/Sinergi Perencanaan dan Pelaksanaan Kegiatan Pemerintahan dengan Perangkat Daerah dan Instansi Vertikal Terkait				2 Laporan	4.341.500,00	Kab. Bondowoso, Pakem, Semua Kel/Desa	DANA ALOKASI UMUM (DAU)	Memperkuat reformasi politik, hukum dan birokrasi, serta memperkuat pencegahan dan pemberantasan korupsi, narkoba, judi, dan penyeludupan.	JATIM BERKAH-AMANAH Memperkuat Penyelenggaraan Tata Kelola Pemerintahan yang Baik, Bersih, Efektif, Berdaya Guna dan Partisipatif 4. Pembangunan Pemerintahan	ASN Kecamatan Pakem		5.000.000,00	KECAMATAN PAKEM
	7.01.02.2.01.0002	Peningkatan Efektifitas Kegiatan Pemerintahan di Tingkat Kecamatan														
			Jumlah Dokumen Peningkatan Efektifitas Kegiatan Pemerintahan di Tingkat Kecamatan				3 Dokumen	8.154.300,00	Kab. Bondowoso, Pakem, Semua Kel/Desa	DANA ALOKASI UMUM (DAU)	Memperkuat reformasi politik, hukum dan birokrasi, serta memperkuat pencegahan dan pemberantasan korupsi, narkoba, judi, dan penyeludupan.	JATIM BERKAH-AMANAH Memperkuat Penyelenggaraan Tata Kelola Pemerintahan yang Baik, Bersih, Efektif, Berdaya Guna dan Partisipatif 4. Pembangunan Pemerintahan	ASN Kecamatan Pakem		9.450.000,00	KECAMATAN PAKEM

NO	KODE	URUSAN / BIDANG URUSAN / PROGRAM / OUTCOME / KEGIATAN / SUB KEGIATAN	INDIKATOR PROGRAM / KEGIATAN / SUB KEGIATAN	TARGET AKHIR PERIODE RENSTRA OPD	REALISASI CAPAIAN RENJA OPD TAHUN 2024	PRAKIRAAN CAPAIAN TARGET RENJA OPD TAHUN 2025	CAPAIAN KINERJA DAN KERANGKA PENDANAAN						KELOMPOK SASARAN	PRAKIRAAN MAJU RENCANA TAHUN 2027		PERANGKAT DAERAH PENANGGUNG JAWAB
							TARGET 2026	PAGU INDIKATIF (Rp)	LOKASI	SUMBER DANA	PRIORITAS			TARGET	PAGU INDIKATIF (Rp)	
											NASIONAL	DAERAH				
1	2	3	4	5	6	7	8	9	10	11	12	13	14	15	16	17
	7.01.02.2.04	Pelaksanaan Urusan Pemerintahan yang Dilimpahkan kepada Camat	*Jumlah Pelayanan Yang diselesaikan*	-			300 Kali	3.926.800,00			Memperkuat reformasi politik, hukum dan birokrasi, serta memperkuat pencegahan dan pemberantasan korupsi, narkoba, judi, dan penyeludupan.	JATIM BERKAH-AMANAH Memperkuat Penyelenggaraan Tata Kelola Pemerintahan yang Baik, Bersih, Efektif, Berdaya Guna dan Partisipatif 4. Pembangunan Pemerintahan	ASN Kecamatan Pakem dan Desa Lingkup Kecamatan	-	12.550.000,00	KECAMATAN PAKEM
	7.01.02.2.04.0001	Pelaksanaan Urusan Pemerintahan yang Terkait dengan Pelayanan Perizinan Non Usaha														
			Jumlah Dokumen Non Perizinan Usaha yang Dilaksanakan				300 Dokumen	3.926.800,00	Kab. Bondowoso, Pakem, Semua Kel/Desa	DANA ALOKASI UMUM (DAU)	Memperkuat reformasi politik, hukum dan birokrasi, serta memperkuat pencegahan dan pemberantasan korupsi, narkoba, judi, dan penyeludupan.	JATIM BERKAH-AMANAH Memperkuat Penyelenggaraan Tata Kelola Pemerintahan yang Baik, Bersih, Efektif, Berdaya Guna dan Partisipatif 4. Pembangunan Pemerintahan	ASN Kecamatan Pakem dan Desa Lingkup Kecamatan		12.550.000,00	KECAMATAN PAKEM
3.	**7.01.03**	**PROGRAM PEMBERDAYAAN MASYARAKAT DESA DAN KELURAHAN**	***Persentase Lembaga desa/kelurahan yang di bina (LPMD/LPMK, TKPK Kecamatan, Forum komunikasi Sehat, PKK dan Karang Taruna)***	**-**			**100 %**	**29.388.200,00**						**-**	**80.000.000,00**	
	7.01.03.2.01	Koordinasi Kegiatan Pemberdayaan Desa	*Jumlah Pembinaan Lembaga Desa/Kelurahan*	-			8 Kali	19.988.200,00			Memperkuat reformasi politik, hukum dan birokrasi, serta memperkuat pencegahan dan pemberantasan korupsi, narkoba, judi, dan penyeludupan.	JATIM BERKAH-AMANAH Memperkuat Penyelenggaraan Tata Kelola Pemerintahan yang Baik, Bersih, Efektif, Berdaya Guna dan Partisipatif 4. Pembangunan Pemerintahan	Lembaga Desa di lingkup Kecamatan Pakem	-	60.000.000,00	KECAMATAN PAKEM
	7.01.03.2.01.0001	Peningkatan Partisipasi Masyarakat dalam Forum Musyawarah Perencanaan Pembangunan di Desa														

NO	KODE	URUSAN / BIDANG URUSAN / PROGRAM / OUTCOME / KEGIATAN / SUB KEGIATAN	INDIKATOR PROGRAM / KEGIATAN / SUB KEGIATAN	TARGET AKHIR PERIODE RENSTRA OPD	REALISASI CAPAIAN RENJA OPD TAHUN 2024	PRAKIRAAN CAPAIAN TARGET RENJA OPD TAHUN 2025	CAPAIAN KINERJA DAN KERANGKA PENDANAAN						KELOMPOK SASARAN	PRAKIRAAN MAJU RENCANA TAHUN 2027		PERANGKAT DAERAH PENANGGUNG JAWAB
							TARGET 2026	PAGU INDIKATIF (Rp)	LOKASI	SUMBER DANA	PRIORITAS			TARGET	PAGU INDIKATIF (Rp)	
											NASIONAL	DAERAH				
1	2	3	4	5	6	7	8	9	10	11	12	13	14	15	16	17
			Jumlah Lembaga Kemasyarakatan yang Berpartisipasi dalam Forum Musyawarah Perencanaan Pembangunan di Desa				8 Lembaga Kemasyarakatan	6.047.600,00	Kab. Bondowoso, Pakem, Semua Kel/Desa	DANA ALOKASI UMUM (DAU)	Memperkuat reformasi politik, hukum dan birokrasi, serta memperkuat pencegahan dan pemberantasan korupsi, narkoba, judi, dan penyeludupan.	JATIM BERKAH-AMANAH Memperkuat Penyelenggaraan Tata Kelola Pemerintahan yang Baik, Bersih, Efektif, Berdaya Guna dan Partisipatif 4. Pembangunan Pemerintahan	Lembaga Desa di lingkup Kecamatan Pakem		7.800.000,00	KECAMATAN PAKEM
	7.01.03.2.01.0002	Sinkronisasi Program Kerja dan Kegiatan Pemberdayaan Masyarakat yang Dilakukan oleh Pemerintah dan Swasta di Wilayah Kerja Kecamatan														
			Jumlah Dokumen Sinkronisasi Program Kerja dan Kegiatan Pemberdayaan Masyarakat yang Dilakukan oleh Pemerintah dan Swasta di Wilayah Kerja Kecamatan				8 Dokumen	5.784.800,00	Kab. Bondowoso, Pakem, Semua Kel/Desa	DANA ALOKASI UMUM (DAU)	Memperkuat reformasi politik, hukum dan birokrasi, serta memperkuat pencegahan dan pemberantasan korupsi, narkoba, judi, dan penyeludupan.	JATIM BERKAH-AMANAH Memperkuat Penyelenggaraan Tata Kelola Pemerintahan yang Baik, Bersih, Efektif, Berdaya Guna dan Partisipatif 4. Pembangunan Pemerintahan	Lembaga Desa di lingkup Kecamatan Pakem		16.400.000,00	KECAMATAN PAKEM
	7.01.03.2.01.0003	Peningkatan Efektifitas Kegiatan Pemberdayaan Masyarakat di Wilayah Kecamatan														
			Jumlah Laporan Peningkatan Efektivitas Kegiatan Pemberdayaan Masyarakat di Wilayah Kecamatan				8 Laporan	8.155.800,00	Kab. Bondowoso, Pakem, Semua Kel/Desa	DANA ALOKASI UMUM (DAU)	Memperkuat reformasi politik, hukum dan birokrasi, serta memperkuat pencegahan dan pemberantasan korupsi, narkoba, judi, dan penyeludupan.	JATIM BERKAH-AMANAH Memperkuat Penyelenggaraan Tata Kelola Pemerintahan yang Baik, Bersih, Efektif, Berdaya Guna dan Partisipatif 4. Pembangunan Pemerintahan	Lembaga Desa di lingkup Kecamatan Pakem		35.800.000,00	KECAMATAN PAKEM

NO	KODE	URUSAN / BIDANG URUSAN / PROGRAM / OUTCOME / KEGIATAN / SUB KEGIATAN	INDIKATOR PROGRAM / KEGIATAN / SUB KEGIATAN	TARGET AKHIR PERIODE RENSTRA OPD	REALISASI CAPAIAN RENJA OPD TAHUN 2024	PRAKIRAAN CAPAIAN TARGET RENJA OPD TAHUN 2025	CAPAIAN KINERJA DAN KERANGKA PENDANAAN						KELOMPOK SASARAN	PRAKIRAAN MAJU RENCANA TAHUN 2027		PERANGKAT DAERAH PENANGGUNG JAWAB
							TARGET 2026	PAGU INDIKATIF (Rp)	LOKASI	SUMBER DANA	PRIORITAS			TARGET	PAGU INDIKATIF (Rp)	
											NASIONAL	DAERAH				
1	2	3	4	5	6	7	8	9	10	11	12	13	14	15	16	17
	7.01.03.2.06	Pemberdayaan dan Kesejahteraan Keluarga Tingkat Kecamatan dan Kelurahan	*Jumlah Pembinaan Kelompok kerja PKK*	-			4 Kali	9.400.000,00			Memperkuat reformasi politik, hukum dan birokrasi, serta memperkuat pencegahan dan pemberantasan korupsi, narkoba, judi, dan penyeludupan.	JATIM BERKAH-AMANAH Memperkuat Penyelenggaraan Tata Kelola Pemerintahan yang Baik, Bersih, Efektif, Berdaya Guna dan Partisipatif 4. Pembangunan Pemerintahan	Masyarakat Desa di Wilayah Kecamatan Pakem	-	20.000.000,00	KECAMATAN PAKEM
	7.01.03.2.06.0001	Pembentukan dan Penumbuhan Karakter Keluarga Melalui Peningkatan Kesadaran Masyarakat akan Pentingnya Penghayatan dan Pengamalan Pancasila dalam Semua Aspek Kehidupan Bermasyarakat, Berbangsa, dan Bernegara														
			Jumlah Keluarga yang Mengikuti Pembentukan dan Penumbuhan Karakter Keluarga Melalui Peningkatan Kesadaran Masyarakat akan Pentingnya Penghayatan dan Pengamalan Pancasila dalam Semua Aspek Kehidupan Bermasyarakat, Berbangsa, dan Bernegara				50 Keluarga	1.880.000,00	Kab. Bondowoso, Pakem, Semua Kel/Desa	DANA ALOKASI UMUM (DAU)	Memperkuat reformasi politik, hukum dan birokrasi, serta memperkuat pencegahan dan pemberantasan korupsi, narkoba, judi, dan penyeludupan.	JATIM BERKAH-AMANAH Memperkuat Penyelenggaraan Tata Kelola Pemerintahan yang Baik, Bersih, Efektif, Berdaya Guna dan Partisipatif 4. Pembangunan Pemerintahan	Masyarakat Desa di Wilayah Kecamatan Pakem		3.000.000,00	KECAMATAN PAKEM
	7.01.03.2.06.0003	Peningkatan Ketahanan Pangan Keluarga														
			Jumlah Keluarga yang Mengikuti Peningkatan Ketahanan Pangan Keluarga				100 Keluarga	1.880.000,00	Kab. Bondowoso, Pakem, Semua Kel/Desa	DANA ALOKASI UMUM (DAU)	Memperkuat reformasi politik, hukum dan birokrasi, serta memperkuat pencegahan dan pemberantasan korupsi, narkoba, judi, dan penyeludupan.	JATIM BERKAH-AMANAH Memperkuat Penyelenggaraan Tata Kelola Pemerintahan yang Baik, Bersih, Efektif, Berdaya Guna dan Partisipatif 4. Pembangunan Pemerintahan	Masyarakat Desa di Wilayah Kecamatan Pakem		5.000.000,00	KECAMATAN PAKEM
	7.01.03.2.06.0006	Peningkatan Kesadaran Keluarga dalam Peningkatan Pendidikan dan Keterampilan untuk Mewujudkan Sumber Daya Manusia yang Berkualitas dan Berdaya Saing														

NO	KODE	URUSAN / BIDANG URUSAN / PROGRAM / OUTCOME / KEGIATAN / SUB KEGIATAN	INDIKATOR PROGRAM / KEGIATAN / SUB KEGIATAN	TARGET AKHIR PERIODE RENSTRA OPD	REALISASI CAPAIAN RENJA OPD TAHUN 2024	PRAKIRAAN CAPAIAN TARGET RENJA OPD TAHUN 2025	CAPAIAN KINERJA DAN KERANGKA PENDANAAN						KELOMPOK SASARAN	PRAKIRAAN MAJU RENCANA TAHUN 2027		PERANGKAT DAERAH PENANGGUNG JAWAB
							TARGET 2026	PAGU INDIKATIF (Rp)	LOKASI	SUMBER DANA	PRIORITAS			TARGET	PAGU INDIKATIF (Rp)	
											NASIONAL	DAERAH				
1	2	3	4	5	6	7	8	9	10	11	12	13	14	15	16	17
			Jumlah Keluarga yang Mengikuti Peningkatan Kesadaran Keluarga dalam Peningkatan Pendidikan dan Keterampilan untuk Mewujudkan Sumber Daya Manusia yang Berkualitas dan Berdaya Saing				100 Keluarga	1.880.000,00	Kab. Bondowoso, Pakem, Semua Kel/Desa	DANA ALOKASI UMUM (DAU)	Memperkuat reformasi politik, hukum dan birokrasi, serta memperkuat pencegahan dan pemberantasan korupsi, narkoba, judi, dan penyeludupan.	JATIM BERKAH-AMANAH Memperkuat Penyelenggaraan Tata Kelola Pemerintahan yang Baik, Bersih, Efektif, Berdaya Guna dan Partisipatif 4. Pembangunan Pemerintahan	Masyarakat Desa di Wilayah Kecamatan Pakem		5.000.000,00	KECAMATAN PAKEM
	7.01.03.2.06.0007	Penumbuhan Kesadaran Keluarga dalam Peningkatan Derajat Kesehatan Keluarga dan Lingkungan dengan Menerapkan Perilaku Hidup Bersih dan Sehat														
			Jumlah Keluarga yang Mengikuti Penumbuhan Kesadaran Keluarga dalam Peningkatan Derajat Kesehatan Keluarga dan Lingkungan Dengan Menerapkan Perilaku Hidup Bersih dan Sehat				150 Keluarga	3.760.000,00	Kab. Bondowoso, Pakem, Semua Kel/Desa	DANA ALOKASI UMUM (DAU)	Memperkuat reformasi politik, hukum dan birokrasi, serta memperkuat pencegahan dan pemberantasan korupsi, narkoba, judi, dan penyeludupan.	JATIM BERKAH-AMANAH Memperkuat Penyelenggaraan Tata Kelola Pemerintahan yang Baik, Bersih, Efektif, Berdaya Guna dan Partisipatif 4. Pembangunan Pemerintahan	Masyarakat Desa di Wilayah Kecamatan Pakem		7.000.000,00	KECAMATAN PAKEM
4.	**7.01.04**	**PROGRAM KOORDINASI KETENTRAMAN DAN KETERTIBAN UMUM**	***Persentase Pelanggaran Ketentraman dan Ketertiban yang Ditangani***	**-**			**100 %**	**17.649.300,00**						**-**	**30.000.000,00**	
	7.01.04.2.01	Koordinasi Upaya Penyelenggaraan Ketenteraman dan Ketertiban Umum	*Jumlah laporan kejadian gangguan ketentraman / ketertiban dalam masyarakat*	-			4 Laporan	11.840.800,00			Memperkuat reformasi politik, hukum dan birokrasi, serta memperkuat pencegahan dan pemberantasan korupsi, narkoba, judi, dan penyeludupan.	JATIM BERKAH-AMANAH Memperkuat Penyelenggaraan Tata Kelola Pemerintahan yang Baik, Bersih, Efektif, Berdaya Guna dan Partisipatif 4. Pembangunan Pemerintahan	ASN Kecamatan Pakem dan Masyarakat Desa Kecamatan	-	20.000.000,00	KECAMATAN PAKEM
	7.01.04.2.01.0001	Sinergitas dengan Kepolisian Negara Republik Indonesia, Tentara Nasional Indonesia dan Instansi Vertikal di Wilayah Kecamatan														

NO	KODE	URUSAN / BIDANG URUSAN / PROGRAM / OUTCOME / KEGIATAN / SUB KEGIATAN	INDIKATOR PROGRAM / KEGIATAN / SUB KEGIATAN	TARGET AKHIR PERIODE RENSTRA OPD	REALISASI CAPAIAN RENJA OPD TAHUN 2024	PRAKIRAAN CAPAIAN TARGET RENJA OPD TAHUN 2025	CAPAIAN KINERJA DAN KERANGKA PENDANAAN						KELOMPOK SASARAN	PRAKIRAAN MAJU RENCANA TAHUN 2027		PERANGKAT DAERAH PENANGGUNG JAWAB
							TARGET 2026	PAGU INDIKATIF (Rp)	LOKASI	SUMBER DANA	PRIORITAS			TARGET	PAGU INDIKATIF (Rp)	
											NASIONAL	DAERAH				
1	2	3	4	5	6	7	8	9	10	11	12	13	14	15	16	17
			Jumlah Laporan Hasil Sinergitas dengan Kepolisian Negara Republik Indonesia, Tentara Nasional Indonesia dan Instansi Vertikal di Wilayah Kecamatan				4 Laporan	11.840.800,00	Kab. Bondowoso, Pakem, Semua Kel/Desa	DANA ALOKASI UMUM (DAU)	Memperkuat reformasi politik, hukum dan birokrasi, serta memperkuat pencegahan dan pemberantasan korupsi, narkoba, judi, dan penyeludupan.	JATIM BERKAH-AMANAH Memperkuat Penyelenggaraan Tata Kelola Pemerintahan yang Baik, Bersih, Efektif, Berdaya Guna dan Partisipatif 4. Pembangunan Pemerintahan	ASN Kecamatan Pakem dan Masyarakat Desa Kecamatan		20.000.000,00	KECAMATAN PAKEM
	7.01.04.2.02	Koordinasi Penerapan dan Penegakan Peraturan Daerah dan Peraturan Kepala Daerah	*Jumlah Dokumen Koordinasi Pelaksanaan Penerapan dan Penegakan Peraturan Daerah dan Peraturan kepala Daerah*	-			4 Dokumen	5.808.500,00			Memperkuat reformasi politik, hukum dan birokrasi, serta memperkuat pencegahan dan pemberantasan korupsi, narkoba, judi, dan penyeludupan.	JATIM BERKAH-AMANAH Memperkuat Penyelenggaraan Tata Kelola Pemerintahan yang Baik, Bersih, Efektif, Berdaya Guna dan Partisipatif 4. Pembangunan Pemerintahan	ASN Kecamatan Pakem dan Desa Lingkup Kecamatan	-	10.000.000,00	KECAMATAN PAKEM
	7.01.04.2.02.0001	Koordinasi/Sinergi dengan Perangkat Daerah yang Tugas dan Fungsinya di Bidang Penegakan Peraturan Perundang-Undangan dan/atau Kepolisian Negara Republik Indonesia														
			Jumlah Laporan Koordinasi/Sinergi dengan Perangkat Daerah yang Tugas dan Fungsinya di Bidang Penegakan Peraturan Perundang-Undangan dan/atau Kepolisian Negara Republik Indonesia				4 Laporan	5.808.500,00	Kab. Bondowoso, Pakem, Semua Kel/Desa	DANA ALOKASI UMUM (DAU)	Memperkuat reformasi politik, hukum dan birokrasi, serta memperkuat pencegahan dan pemberantasan korupsi, narkoba, judi, dan penyeludupan.	JATIM BERKAH-AMANAH Memperkuat Penyelenggaraan Tata Kelola Pemerintahan yang Baik, Bersih, Efektif, Berdaya Guna dan Partisipatif 4. Pembangunan Pemerintahan	ASN Kecamatan Pakem dan Desa Lingkup Kecamatan		10.000.000,00	KECAMATAN PAKEM
5.	**7.01.05**	**PROGRAM PENYELENGGARAAN URUSAN PEMERINTAHAN UMUM**	***Persentase Pembinaan penyelenggaraan urusan pemerintahaan umum***	**-**			**100 %**	**15.866.800,00**						**-**	**20.000.000,00**	

NO	KODE	URUSAN / BIDANG URUSAN / PROGRAM / OUTCOME / KEGIATAN / SUB KEGIATAN	INDIKATOR PROGRAM / KEGIATAN / SUB KEGIATAN	TARGET AKHIR PERIODE RENSTRA OPD	REALISASI CAPAIAN RENJA OPD TAHUN 2024	PRAKIRAAN CAPAIAN TARGET RENJA OPD TAHUN 2025	CAPAIAN KINERJA DAN KERANGKA PENDANAAN						KELOMPOK SASARAN	PRAKIRAAN MAJU RENCANA TAHUN 2027		PERANGKAT DAERAH PENANGGUNG JAWAB
							TARGET 2026	PAGU INDIKATIF (Rp)	LOKASI	SUMBER DANA	PRIORITAS			TARGET	PAGU INDIKATIF (Rp)	
											NASIONAL	DAERAH				
1	2	3	4	5	6	7	8	9	10	11	12	13	14	15	16	17
	7.01.05.2.01	Penyelenggaraan Urusan Pemerintahan Umum Sesuai Penugasan Kepala Daerah	*Jumlah Pembinaan Penyelenggaraan Urusan Pemerintahan Umum Sesuai Penugasan Kepala Daerah yang dilaksanakan*	-			8 Kali	15.866.800,00			Memperkuat reformasi politik, hukum dan birokrasi, serta memperkuat pencegahan dan pemberantasan korupsi, narkoba, judi, dan penyeludupan.	JATIM BERKAH-AMANAH Memperkuat Penyelenggaraan Tata Kelola Pemerintahan yang Baik, Bersih, Efektif, Berdaya Guna dan Partisipatif 4. Pembangunan Pemerintahan	ASN Kecamatan Pakem dan Masyarakat Desa Kecamatan	-	20.000.000,00	KECAMATAN PAKEM
	7.01.05.2.01.0001	Pembinaan Wawasan Kebangsaan dan Ketahanan Nasional dalam rangka Memantapkan Pengamalan Pancasila, Pelaksanaan Undang-Undang Dasar Negara Republik Indonesia Tahun 1945, Pelestarian Bhinneka Tunggal Ika serta Pemertahanan dan Pemeliharaan Keutuhan Negara Kesatuan Republik Indonesia														
			Jumlah Orang yang Mengikuti Pembinaan Wawasan Kebangsaan dan Ketahanan Nasional dalam rangka Memantapkan Pengamalan Pancasila, Pelaksanaan Undang-Undang Dasar Negara Republik Indonesia Tahun 1945, Pelestarian Bhinneka Tunggal Ika serta Pemertahanan dan Pemeliharaan Keutuhan Negara Kesatuan Republik Indonesia				300 Orang	8.210.600,00	Kab. Bondowoso, Pakem, Semua Kel/Desa	DANA ALOKASI UMUM (DAU)	Memperkuat reformasi politik, hukum dan birokrasi, serta memperkuat pencegahan dan pemberantasan korupsi, narkoba, judi, dan penyeludupan.	JATIM BERKAH-AMANAH Memperkuat Penyelenggaraan Tata Kelola Pemerintahan yang Baik, Bersih, Efektif, Berdaya Guna dan Partisipatif 4. Pembangunan Pemerintahan	ASN Kecamatan Pakem dan Masyarakat Desa Kecamatan		15.000.000,00	KECAMATAN PAKEM
	7.01.05.2.01.0008	Pelaksanaan Tugas Forum Koordinasi Pimpinan di Kecamatan														
			Jumlah Dokumen Tugas Forum Koordinasi Pimpinan di Kecamatan				2 Dokumen	7.656.200,00	Kab. Bondowoso, Pakem, Semua Kel/Desa	DANA ALOKASI UMUM (DAU)	Memperkuat reformasi politik, hukum dan birokrasi, serta memperkuat pencegahan dan pemberantasan korupsi, narkoba, judi, dan penyeludupan.	JATIM BERKAH-AMANAH Memperkuat Penyelenggaraan Tata Kelola Pemerintahan yang Baik, Bersih, Efektif, Berdaya Guna dan Partisipatif 4. Pembangunan Pemerintahan	ASN Kecamatan Pakem dan Masyarakat Desa Kecamatan		5.000.000,00	KECAMATAN PAKEM
6.	**7.01.06**	**PROGRAM PEMBINAAN DAN PENGAWASAN PEMERINTAHAN DESA**	***Persentase Desa yang Tertib Administrasi***	**-**			**100 %**	**27.034.900,00**						**-**	**40.000.000,00**	

NO	KODE	URUSAN / BIDANG URUSAN / PROGRAM / OUTCOME / KEGIATAN / SUB KEGIATAN	INDIKATOR PROGRAM / KEGIATAN / SUB KEGIATAN	TARGET AKHIR PERIODE RENSTRA OPD	REALISASI CAPAIAN RENJA OPD TAHUN 2024	PRAKIRAAN CAPAIAN TARGET RENJA OPD TAHUN 2025	CAPAIAN KINERJA DAN KERANGKA PENDANAAN						KELOMPOK SASARAN	PRAKIRAAN MAJU RENCANA TAHUN 2027		PERANGKAT DAERAH PENANGGUNG JAWAB
							TARGET 2026	PAGU INDIKATIF (Rp)	LOKASI	SUMBER DANA	PRIORITAS			TARGET	PAGU INDIKATIF (Rp)	
											NASIONAL	DAERAH				
1	2	3	4	5	6	7	8	9	10	11	12	13	14	15	16	17
	7.01.06.2.01	Fasilitasi, Rekomendasi dan Koordinasi Pembinaan dan Pengawasan Pemerintahan Desa	*Jumlah dokumen Pembinaan dan Pengawasan Pemerintahan Desa*	-			34 Dokumen	27.034.900,00			Memperkuat reformasi politik, hukum dan birokrasi, serta memperkuat pencegahan dan pemberantasan korupsi, narkoba, judi, dan penyeludupan.	JATIM BERKAH-AMANAH Memperkuat Penyelenggaraan Tata Kelola Pemerintahan yang Baik, Bersih, Efektif, Berdaya Guna dan Partisipatif 4. Pembangunan Pemerintahan	ASN Kecamatan Pakem dan Desa Lingkup Kecamatan	-	40.000.000,00	KECAMATAN PAKEM
	7.01.06.2.01.0002	Fasilitasi Administrasi Tata Pemerintahan Desa														
			Jumlah Dokumen yang Difasilitasi dalam rangka Administrasi Tata Pemerintahan Desa				8 Dokumen	7.520.000,00	Kab. Bondowoso, Pakem, Semua Kel/Desa	DANA ALOKASI UMUM (DAU)	Memperkuat reformasi politik, hukum dan birokrasi, serta memperkuat pencegahan dan pemberantasan korupsi, narkoba, judi, dan penyeludupan.	JATIM BERKAH-AMANAH Memperkuat Penyelenggaraan Tata Kelola Pemerintahan yang Baik, Bersih, Efektif, Berdaya Guna dan Partisipatif 4. Pembangunan Pemerintahan	ASN Kecamatan Pakem dan Desa Lingkup Kecamatan		5.000.000,00	KECAMATAN PAKEM
	7.01.06.2.01.0003	Fasilitasi Pengelolaan Keuangan Desa dan Pendayagunaan Aset Desa														
			Jumlah Dokumen yang Difasilitasi dalam rangka Pengelolaan Keuangan Desa dan Pendayagunaan Aset Desa				8 Dokumen	7.520.000,00	Kab. Bondowoso, Pakem, Semua Kel/Desa	DANA ALOKASI UMUM (DAU)	Memperkuat reformasi politik, hukum dan birokrasi, serta memperkuat pencegahan dan pemberantasan korupsi, narkoba, judi, dan penyeludupan.	JATIM BERKAH-AMANAH Memperkuat Penyelenggaraan Tata Kelola Pemerintahan yang Baik, Bersih, Efektif, Berdaya Guna dan Partisipatif 4. Pembangunan Pemerintahan	ASN Kecamatan Pakem dan Desa Lingkup Kecamatan		5.000.000,00	KECAMATAN PAKEM
	7.01.06.2.01.0017	Koordinasi Pendampingan Desa di Wilayahnya														

NO	KODE	URUSAN / BIDANG URUSAN / PROGRAM / OUTCOME / KEGIATAN / SUB KEGIATAN	INDIKATOR PROGRAM / KEGIATAN / SUB KEGIATAN	TARGET AKHIR PERIODE RENSTRA OPD	REALISASI CAPAIAN RENJA OPD TAHUN 2024	PRAKIRAAN CAPAIAN TARGET RENJA OPD TAHUN 2025	CAPAIAN KINERJA DAN KERANGKA PENDANAAN						KELOMPOK SASARAN	PRAKIRAAN MAJU RENCANA TAHUN 2027		PERANGKAT DAERAH PENANGGUNG JAWAB
							TARGET 2026	PAGU INDIKATIF (Rp)	LOKASI	SUMBER DANA	PRIORITAS			TARGET	PAGU INDIKATIF (Rp)	
											NASIONAL	DAERAH				
1	2	3	4	5	6	7	8	9	10	11	12	13	14	15	16	17
			Jumlah Laporan Hasil Koordinasi Pendampingan Desa di Wilayahnya				16 Laporan	11.994.900,00	Kab. Bondowoso, Pakem, Semua Kel/Desa	DANA ALOKASI UMUM (DAU)	Memperkuat reformasi politik, hukum dan birokrasi, serta memperkuat pencegahan dan pemberantasan korupsi, narkoba, judi, dan penyeludupan.	JATIM BERKAH-AMANAH Memperkuat Penyelenggaraan Tata Kelola Pemerintahan yang Baik, Bersih, Efektif, Berdaya Guna dan Partisipatif 4. Pembangunan Pemerintahan	ASN Kecamatan Pakem dan Desa Lingkup Kecamatan		30.000.000,00	KECAMATAN PAKEM
	J U M L A H							**1.438.824.900,00**							**1.325.007.600,00**	

RENCANA KERJA ORGANISASI PERANGKAT DAERAH (RENJA OPD)
KECAMATAN BINAKAL KAB. BONDOWOSO
TAHUN 2026

NO	KODE	URUSAN / BIDANG URUSAN / PROGRAM / OUTCOME / KEGIATAN / SUB KEGIATAN	INDIKATOR PROGRAM / KEGIATAN / SUB KEGIATAN	TARGET AKHIR PERIODE RENSTRA OPD	REALISASI CAPAIAN RENJA OPD TAHUN 2024	PRAKIRAAN CAPAIAN TARGET RENJA OPD TAHUN 2025	CAPAIAN KINERJA DAN KERANGKA PENDANAAN						KELOMPOK SASARAN	PRAKIRAAN MAJU RENCANA TAHUN 2027		PERANGKAT DAERAH PENANGGUNG JAWAB
							TARGET 2026	PAGU INDIKATIF (Rp)	LOKASI	SUMBER DANA	PRIORITAS			TARGET	PAGU INDIKATIF (Rp)	
											NASIONAL	DAERAH				
1	2	3	4	5	6	7	8	9	10	11	12	13	14	15	16	17
		KECAMATAN BINAKAL						**1.708.598.160,00**							**1.677.536.900,00**	
	7	**UNSUR KEWILAYAHAN**						**1.708.598.160,00**							**1.677.536.900,00**	
	7.01	**KECAMATAN**						**1.708.598.160,00**							**1.677.536.900,00**	
1.	**7.01.01**	**PROGRAM PENUNJANG URUSAN PEMERINTAHAN DAERAH KABUPATEN/KOTA**	***Persentase Dokumen Perencanaan dan Evaluasi yang OPD yang tersusun***	**-**			**100 %**	**1.638.169.860,00**						**-**	**1.520.858.500,00**	
		[Meningkatnya Penyelenggaraan Urusan Pemerintahan Daerah dengan Baik dan Efisien]	**Persentase Dokumen Perencanaan dan Evaluasi yang disusun** **Persentase Laporan Keuangan yang disusun** **Persentase Sarana dan Prasarana Aparatur yang layak fungsi**	**100**	**100**	**100**	**100**	**1.638.169.860,00**	-	-	-	-	-	-	**1.520.858.500,00**	-
	7.01.01.2.01	Perencanaan, Penganggaran, dan Evaluasi Kinerja Perangkat Daerah	*Jumlah Dokumen Perencanaan, Penganggaran, Evaluasi Kinerja, dan Pelaporan Perangkat Daerah*	-			14 Dokumen	8.500.000,00			Memperkuat reformasi politik, hukum dan birokrasi, serta memperkuat pencegahan dan pemberantasan korupsi, narkoba, judi, dan penyeludupan.	JATIM BERKAH-AMANAH Memperkuat Penyelenggaraan Tata Kelola Pemerintahan yang Baik, Bersih, Efektif, Berdaya Guna dan Partisipatif 4. Pembangunan Pemerintahan	Aparatur Kecamatan Binakal	-	15.000.000,00	KECAMATAN BINAKAL
	7.01.01.2.01.0001	Penyusunan Dokumen Perencanaan Perangkat Daerah														
			Jumlah Dokumen Perencanaan Perangkat Daerah				1 Dokumen	1.000.000,00	Kab. Bondowoso, Binakal, Semua Kel/Desa	DANA ALOKASI UMUM (DAU)	Memperkuat reformasi politik, hukum dan birokrasi, serta memperkuat pencegahan dan pemberantasan korupsi, narkoba, judi, dan penyeludupan.	JATIM BERKAH-AMANAH Memperkuat Penyelenggaraan Tata Kelola Pemerintahan yang Baik, Bersih, Efektif, Berdaya Guna dan Partisipatif 4. Pembangunan Pemerintahan	Aparatur Kecamatan Binakal		1.400.000,00	KECAMATAN BINAKAL
	7.01.01.2.01.0002	Koordinasi dan Penyusunan Dokumen RKA-SKPD														

NO	KODE	URUSAN / BIDANG URUSAN / PROGRAM / OUTCOME / KEGIATAN / SUB KEGIATAN	INDIKATOR PROGRAM / KEGIATAN / SUB KEGIATAN	TARGET AKHIR PERIODE RENSTRA OPD	REALISASI CAPAIAN RENJA OPD TAHUN 2024	PRAKIRAAN CAPAIAN TARGET RENJA OPD TAHUN 2025	CAPAIAN KINERJA DAN KERANGKA PENDANAAN						KELOMPOK SASARAN	PRAKIRAAN MAJU RENCANA TAHUN 2027		PERANGKAT DAERAH PENANGGUNG JAWAB
							TARGET 2026	PAGU INDIKATIF (Rp)	LOKASI	SUMBER DANA	PRIORITAS			TARGET	PAGU INDIKATIF (Rp)	
											NASIONAL	DAERAH				
1	2	3	4	5	6	7	8	9	10	11	12	13	14	15	16	17
			Jumlah Dokumen RKA-SKPD dan Laporan Hasil Koordinasi Penyusunan Dokumen RKA-SKPD				1 Dokumen	1.000.000,00	Kab. Bondowoso, Binakal, Semua Kel/Desa	DANA ALOKASI UMUM (DAU)	Memperkuat reformasi politik, hukum dan birokrasi, serta memperkuat pencegahan dan pemberantasan korupsi, narkoba, judi, dan penyeludupan.	JATIM BERKAH-AMANAH Memperkuat Penyelenggaraan Tata Kelola Pemerintahan yang Baik, Bersih, Efektif, Berdaya Guna dan Partisipatif 4. Pembangunan Pemerintahan	Aparatur Kecamatan Binakal		1.400.000,00	KECAMATAN BINAKAL
	7.01.01.2.01.0003	Koordinasi dan Penyusunan Dokumen Perubahan RKA-SKPD														
			Jumlah Dokumen Perubahan RKA-SKPD dan Laporan Hasil Koordinasi Penyusunan Dokumen Perubahan RKA-SKPD				1 Dokumen	1.000.000,00	Kab. Bondowoso, Binakal, Semua Kel/Desa	DANA ALOKASI UMUM (DAU)	Memperkuat reformasi politik, hukum dan birokrasi, serta memperkuat pencegahan dan pemberantasan korupsi, narkoba, judi, dan penyeludupan.	JATIM BERKAH-AMANAH Memperkuat Penyelenggaraan Tata Kelola Pemerintahan yang Baik, Bersih, Efektif, Berdaya Guna dan Partisipatif 4. Pembangunan Pemerintahan	Aparatur Kecamatan Binakal		1.400.000,00	KECAMATAN BINAKAL
	7.01.01.2.01.0004	Koordinasi dan Penyusunan DPA-SKPD														
			Jumlah Dokumen DPA-SKPD dan Laporan Hasil Koordinasi Penyusunan Dokumen DPA-SKPD				1 Dokumen	1.000.000,00	Kab. Bondowoso, Binakal, Semua Kel/Desa	DANA ALOKASI UMUM (DAU)	Memperkuat reformasi politik, hukum dan birokrasi, serta memperkuat pencegahan dan pemberantasan korupsi, narkoba, judi, dan penyeludupan.	JATIM BERKAH-AMANAH Memperkuat Penyelenggaraan Tata Kelola Pemerintahan yang Baik, Bersih, Efektif, Berdaya Guna dan Partisipatif 4. Pembangunan Pemerintahan	Aparatur Kecamatan Binakal		1.400.000,00	KECAMATAN BINAKAL
	7.01.01.2.01.0005	Koordinasi dan Penyusunan Perubahan DPA- SKPD														

NO	KODE	URUSAN / BIDANG URUSAN / PROGRAM / OUTCOME / KEGIATAN / SUB KEGIATAN	INDIKATOR PROGRAM / KEGIATAN / SUB KEGIATAN	TARGET AKHIR PERIODE RENSTRA OPD	REALISASI CAPAIAN RENJA OPD TAHUN 2024	PRAKIRAAN CAPAIAN TARGET RENJA OPD TAHUN 2025	CAPAIAN KINERJA DAN KERANGKA PENDANAAN						KELOMPOK SASARAN	PRAKIRAAN MAJU RENCANA TAHUN 2027		PERANGKAT DAERAH PENANGGUNG JAWAB
							TARGET 2026	PAGU INDIKATIF (Rp)	LOKASI	SUMBER DANA	PRIORITAS			TARGET	PAGU INDIKATIF (Rp)	
											NASIONAL	DAERAH				
1	2	3	4	5	6	7	8	9	10	11	12	13	14	15	16	17
			Jumlah Dokumen Perubahan DPA-SKPD dan Laporan Hasil Koordinasi Penyusunan Dokumen Perubahan DPA-SKPD				1 Dokumen	1.000.000,00	Kab. Bondowoso, Binakal, Semua Kel/Desa	DANA ALOKASI UMUM (DAU)	Memperkuat reformasi politik, hukum dan birokrasi, serta memperkuat pencegahan dan pemberantasan korupsi, narkoba, judi, dan penyeludupan.	JATIM BERKAH-AMANAH Memperkuat Penyelenggaraan Tata Kelola Pemerintahan yang Baik, Bersih, Efektif, Berdaya Guna dan Partisipatif 4. Pembangunan Pemerintahan	Aparatur Kecamatan Binakal		1.400.000,00	KECAMATAN BINAKAL
	7.01.01.2.01.0006	Koordinasi dan Penyusunan Laporan Capaian Kinerja dan Ikhtisar Realisasi Kinerja SKPD														
			Jumlah Laporan Capaian Kinerja dan Ikhtisar Realisasi Kinerja SKPD dan Laporan Hasil Koordinasi Penyusunan Laporan Capaian Kinerja dan Ikhtisar Realisasi Kinerja SKPD				4 Laporan	1.000.000,00	Kab. Bondowoso, Binakal, Semua Kel/Desa	DANA ALOKASI UMUM (DAU)	Memperkuat reformasi politik, hukum dan birokrasi, serta memperkuat pencegahan dan pemberantasan korupsi, narkoba, judi, dan penyeludupan.	JATIM BERKAH-AMANAH Memperkuat Penyelenggaraan Tata Kelola Pemerintahan yang Baik, Bersih, Efektif, Berdaya Guna dan Partisipatif 4. Pembangunan Pemerintahan	Aparatur Kecamatan Binakal		2.000.000,00	KECAMATAN BINAKAL
	7.01.01.2.01.0007	Evaluasi Kinerja Perangkat Daerah														
			Jumlah Laporan Evaluasi Kinerja Perangkat Daerah				1 Laporan	1.000.000,00	Kab. Bondowoso, Binakal, Semua Kel/Desa	DANA ALOKASI UMUM (DAU)	Memperkuat reformasi politik, hukum dan birokrasi, serta memperkuat pencegahan dan pemberantasan korupsi, narkoba, judi, dan penyeludupan.	JATIM BERKAH-AMANAH Memperkuat Penyelenggaraan Tata Kelola Pemerintahan yang Baik, Bersih, Efektif, Berdaya Guna dan Partisipatif 4. Pembangunan Pemerintahan	Aparatur Kecamatan Binakal		1.000.000,00	KECAMATAN BINAKAL
	7.01.01.2.01.0010	Pelaksanaan Forum Perangkat Daerah Berdasarkan Bidang Urusan yang Diampu dalam Rangka Penyusunan Dokumen Perencanaan Perangkat Daerah														

NO	KODE	URUSAN / BIDANG URUSAN / PROGRAM / OUTCOME / KEGIATAN / SUB KEGIATAN	INDIKATOR PROGRAM / KEGIATAN / SUB KEGIATAN	TARGET AKHIR PERIODE RENSTRA OPD	REALISASI CAPAIAN RENJA OPD TAHUN 2024	PRAKIRAAN CAPAIAN TARGET RENJA OPD TAHUN 2025	CAPAIAN KINERJA DAN KERANGKA PENDANAAN						KELOMPOK SASARAN	PRAKIRAAN MAJU RENCANA TAHUN 2027		PERANGKAT DAERAH PENANGGUNG JAWAB
							TARGET 2026	PAGU INDIKATIF (Rp)	LOKASI	SUMBER DANA	PRIORITAS			TARGET	PAGU INDIKATIF (Rp)	
											NASIONAL	DAERAH				
1	2	3	4	5	6	7	8	9	10	11	12	13	14	15	16	17
			Jumlah Berita Acara Hasil Forum Perangkat Daerah Berdasarkan Bidang Urusan yang Diampu dalam Rangka Penyusunan Dokumen Perencanaan Perangkat Daerah				1 Berita Acara	1.500.000,00	Kab. Bondowoso, Binakal, Semua Kel/Desa	DANA ALOKASI UMUM (DAU)	Memperkuat reformasi politik, hukum dan birokrasi, serta memperkuat pencegahan dan pemberantasan korupsi, narkoba, judi, dan penyeludupan.	JATIM BERKAH-AMANAH Memperkuat Penyelenggaraan Tata Kelola Pemerintahan yang Baik, Bersih, Efektif, Berdaya Guna dan Partisipatif 4. Pembangunan Pemerintahan	Aparatur Kecamatan Binakal		5.000.000,00	KECAMATAN BINAKAL
	7.01.01.2.02	Administrasi Keuangan Perangkat Daerah	*Jumlah Dokumen Hasil Administrasi Keuangan Perangkat Daerah*	-			7 Dokumen	1.461.361.000,00			Memperkuat reformasi politik, hukum dan birokrasi, serta memperkuat pencegahan dan pemberantasan korupsi, narkoba, judi, dan penyeludupan.	JATIM BERKAH-AMANAH Memperkuat Penyelenggaraan Tata Kelola Pemerintahan yang Baik, Bersih, Efektif, Berdaya Guna dan Partisipatif 4. Pembangunan Pemerintahan	Aparatur Kecamatan Binakal	-	1.386.658.500,00	KECAMATAN BINAKAL
	7.01.01.2.02.0001	Penyediaan Gaji dan Tunjangan ASN														
			Jumlah Orang yang Menerima Gaji dan Tunjangan ASN				24 Orang/bulan	1.458.111.000,00	Kab. Bondowoso, Binakal, Semua Kel/Desa	DANA ALOKASI UMUM (DAU)	Memperkuat reformasi politik, hukum dan birokrasi, serta memperkuat pencegahan dan pemberantasan korupsi, narkoba, judi, dan penyeludupan.	JATIM BERKAH-AMANAH Memperkuat Penyelenggaraan Tata Kelola Pemerintahan yang Baik, Bersih, Efektif, Berdaya Guna dan Partisipatif 4. Pembangunan Pemerintahan	Aparatur Kecamatan Binakal		1.381.658.500,00	KECAMATAN BINAKAL
	7.01.01.2.02.0004	Koordinasi dan Pelaksanaan Akuntansi SKPD														

NO	KODE	URUSAN / BIDANG URUSAN / PROGRAM / OUTCOME / KEGIATAN / SUB KEGIATAN	INDIKATOR PROGRAM / KEGIATAN / SUB KEGIATAN	TARGET AKHIR PERIODE RENSTRA OPD	REALISASI CAPAIAN RENJA OPD TAHUN 2024	PRAKIRAAN CAPAIAN TARGET RENJA OPD TAHUN 2025	CAPAIAN KINERJA DAN KERANGKA PENDANAAN						KELOMPOK SASARAN	PRAKIRAAN MAJU RENCANA TAHUN 2027		PERANGKAT DAERAH PENANGGUNG JAWAB
							TARGET 2026	PAGU INDIKATIF (Rp)	LOKASI	SUMBER DANA	PRIORITAS			TARGET	PAGU INDIKATIF (Rp)	
											NASIONAL	DAERAH				
1	2	3	4	5	6	7	8	9	10	11	12	13	14	15	16	17
			Jumlah Dokumen Koordinasi dan Pelaksanaan Akuntansi SKPD				2 Dokumen	1.000.000,00	Kab. Bondowoso, Binakal, Semua Kel/Desa	DANA ALOKASI UMUM (DAU)	Memperkuat reformasi politik, hukum dan birokrasi, serta memperkuat pencegahan dan pemberantasan korupsi, narkoba, judi, dan penyeludupan.	JATIM BERKAH-AMANAH Memperkuat Penyelenggaraan Tata Kelola Pemerintahan yang Baik, Bersih, Efektif, Berdaya Guna dan Partisipatif 4. Pembangunan Pemerintahan	Aparatur Kecamatan Binakal		1.250.000,00	KECAMATAN BINAKAL
	7.01.01.2.02.0005	Koordinasi dan Penyusunan Laporan Keuangan Akhir Tahun SKPD														
			Jumlah Laporan Keuangan Akhir Tahun SKPD dan Laporan Hasil Koordinasi Penyusunan Laporan Keuangan Akhir Tahun SKPD				5 Laporan	1.000.000,00	Kab. Bondowoso, Binakal, Semua Kel/Desa	DANA ALOKASI UMUM (DAU)	Memperkuat reformasi politik, hukum dan birokrasi, serta memperkuat pencegahan dan pemberantasan korupsi, narkoba, judi, dan penyeludupan.	JATIM BERKAH-AMANAH Memperkuat Penyelenggaraan Tata Kelola Pemerintahan yang Baik, Bersih, Efektif, Berdaya Guna dan Partisipatif 4. Pembangunan Pemerintahan	Aparatur Kecamatan Binakal		1.250.000,00	KECAMATAN BINAKAL
	7.01.01.2.02.0007	Koordinasi dan Penyusunan Laporan Keuangan Bulanan/ Triwulanan/ Semesteran SKPD														
			Jumlah Laporan Keuangan Bulanan/ Triwulanan/ Semesteran SKPD dan Laporan Koordinasi Penyusunan Laporan Keuangan Bulanan/Triwulanan/Semesteran SKPD				3 Laporan	1.250.000,00	Kab. Bondowoso, Binakal, Semua Kel/Desa	DANA ALOKASI UMUM (DAU)	Memperkuat reformasi politik, hukum dan birokrasi, serta memperkuat pencegahan dan pemberantasan korupsi, narkoba, judi, dan penyeludupan.	JATIM BERKAH-AMANAH Memperkuat Penyelenggaraan Tata Kelola Pemerintahan yang Baik, Bersih, Efektif, Berdaya Guna dan Partisipatif 4. Pembangunan Pemerintahan	Aparatur Kecamatan Binakal		2.500.000,00	KECAMATAN BINAKAL
		-	**-**	**-**	**-**	**-**	**-**	**1.638.169.860,00**	-	-	-	-	-	-	**1.520.858.500,00**	-

NO	KODE	URUSAN / BIDANG URUSAN / PROGRAM / OUTCOME / KEGIATAN / SUB KEGIATAN	INDIKATOR PROGRAM / KEGIATAN / SUB KEGIATAN	TARGET AKHIR PERIODE RENSTRA OPD	REALISASI CAPAIAN RENJA OPD TAHUN 2024	PRAKIRAAN CAPAIAN TARGET RENJA OPD TAHUN 2025	CAPAIAN KINERJA DAN KERANGKA PENDANAAN						KELOMPOK SASARAN	PRAKIRAAN MAJU RENCANA TAHUN 2027		PERANGKAT DAERAH PENANGGUNG JAWAB
							TARGET 2026	PAGU INDIKATIF (Rp)	LOKASI	SUMBER DANA	PRIORITAS			TARGET	PAGU INDIKATIF (Rp)	
											NASIONAL	DAERAH				
1	2	3	4	5	6	7	8	9	10	11	12	13	14	15	16	17
	7.01.01.2.03	Administrasi Barang Milik Daerah pada Perangkat Daerah	*Jumlah Dokumen Hasil Pelaksanaan Administrasi Barang Milik Daerah*	-			8 Laporan	1.000.000,00			Memperkuat reformasi politik, hukum dan birokrasi, serta memperkuat pencegahan dan pemberantasan korupsi, narkoba, judi, dan penyeludupan.	JATIM BERKAH-AMANAH Memperkuat Penyelenggaraan Tata Kelola Pemerintahan yang Baik, Bersih, Efektif, Berdaya Guna dan Partisipatif 4. Pembangunan Pemerintahan	Aparatur Kecamatan Binakal	-	2.000.000,00	KECAMATAN BINAKAL
	7.01.01.2.03.0005	Rekonsiliasi dan Penyusunan Laporan Barang Milik Daerah pada SKPD														
			Jumlah Laporan Rekonsiliasi dan Penyusunan Laporan Barang Milik Daerah pada SKPD				4 Laporan	1.000.000,00	Kab. Bondowoso, Binakal, Semua Kel/Desa	DANA ALOKASI UMUM (DAU)	Memperkuat reformasi politik, hukum dan birokrasi, serta memperkuat pencegahan dan pemberantasan korupsi, narkoba, judi, dan penyeludupan.	JATIM BERKAH-AMANAH Memperkuat Penyelenggaraan Tata Kelola Pemerintahan yang Baik, Bersih, Efektif, Berdaya Guna dan Partisipatif 4. Pembangunan Pemerintahan	Aparatur Kecamatan Binakal		1.000.000,00	KECAMATAN BINAKAL
	7.01.01.2.03.0006	Penatausahaan Barang Milik Daerah pada SKPD														
			Jumlah Laporan Penatausahaan Barang Milik Daerah pada SKPD				4 Laporan	0,00	Kab. Bondowoso, Binakal, Semua Kel/Desa	DANA ALOKASI UMUM (DAU)	Memperkuat reformasi politik, hukum dan birokrasi, serta memperkuat pencegahan dan pemberantasan korupsi, narkoba, judi, dan penyeludupan.	4. Pembangunan Pemerintahan	Aparatur Kecamatan Binakal		1.000.000,00	KECAMATAN BINAKAL

NO	KODE	URUSAN / BIDANG URUSAN / PROGRAM / OUTCOME / KEGIATAN / SUB KEGIATAN	INDIKATOR PROGRAM / KEGIATAN / SUB KEGIATAN	TARGET AKHIR PERIODE RENSTRA OPD	REALISASI CAPAIAN RENJA OPD TAHUN 2024	PRAKIRAAN CAPAIAN TARGET RENJA OPD TAHUN 2025	CAPAIAN KINERJA DAN KERANGKA PENDANAAN						KELOMPOK SASARAN	PRAKIRAAN MAJU RENCANA TAHUN 2027		PERANGKAT DAERAH PENANGGUNG JAWAB
							TARGET 2026	PAGU INDIKATIF (Rp)	LOKASI	SUMBER DANA	PRIORITAS			TARGET	PAGU INDIKATIF (Rp)	
											NASIONAL	DAERAH				
1	2	3	4	5	6	7	8	9	10	11	12	13	14	15	16	17
	7.01.01.2.05	Administrasi Kepegawaian Perangkat Daerah	*Jumlah Dokumen Administrasi Kepegawaian pada SKPD*	-			1 Dokumen	1.000.000,00			Memperkuat reformasi politik, hukum dan birokrasi, serta memperkuat pencegahan dan pemberantasan korupsi, narkoba, judi, dan penyeludupan.	JATIM BERKAH-AMANAH Memperkuat Penyelenggaraan Tata Kelola Pemerintahan yang Baik, Bersih, Efektif, Berdaya Guna dan Partisipatif 4. Pembangunan Pemerintahan	Aparatur Kecamatan Binakal	-	1.000.000,00	KECAMATAN BINAKAL
	7.01.01.2.05.0003	Pendataan dan Pengolahan Administrasi Kepegawaian														
			Jumlah Dokumen Pendataan dan Pengolahan Administrasi Kepegawaian				1 Dokumen	1.000.000,00	Kab. Bondowoso, Binakal, Semua Kel/Desa	DANA ALOKASI UMUM (DAU)	Memperkuat reformasi politik, hukum dan birokrasi, serta memperkuat pencegahan dan pemberantasan korupsi, narkoba, judi, dan penyeludupan.	JATIM BERKAH-AMANAH Memperkuat Penyelenggaraan Tata Kelola Pemerintahan yang Baik, Bersih, Efektif, Berdaya Guna dan Partisipatif 4. Pembangunan Pemerintahan	Aparatur Kecamatan Binakal		1.000.000,00	KECAMATAN BINAKAL
	7.01.01.2.06	Administrasi Umum Perangkat Daerah	*Jumlah Dokumen Hasil Pelaksanaan Administrasi Umum Perangkat Daerah*	-			5 Paket	49.876.800,00			Memperkuat reformasi politik, hukum dan birokrasi, serta memperkuat pencegahan dan pemberantasan korupsi, narkoba, judi, dan penyeludupan.	JATIM BERKAH-AMANAH Memperkuat Penyelenggaraan Tata Kelola Pemerintahan yang Baik, Bersih, Efektif, Berdaya Guna dan Partisipatif 4. Pembangunan Pemerintahan	Aparatur Kecamatan Binakal	-	25.500.000,00	KECAMATAN BINAKAL
	7.01.01.2.06.0001	Penyediaan Komponen Instalasi Listrik/Penerangan Bangunan Kantor														

NO	KODE	URUSAN / BIDANG URUSAN / PROGRAM / OUTCOME / KEGIATAN / SUB KEGIATAN	INDIKATOR PROGRAM / KEGIATAN / SUB KEGIATAN	TARGET AKHIR PERIODE RENSTRA OPD	REALISASI CAPAIAN RENJA OPD TAHUN 2024	PRAKIRAAN CAPAIAN TARGET RENJA OPD TAHUN 2025	CAPAIAN KINERJA DAN KERANGKA PENDANAAN						KELOMPOK SASARAN	PRAKIRAAN MAJU RENCANA TAHUN 2027		PERANGKAT DAERAH PENANGGUNG JAWAB
							TARGET 2026	PAGU INDIKATIF (Rp)	LOKASI	SUMBER DANA	PRIORITAS			TARGET	PAGU INDIKATIF (Rp)	
											NASIONAL	DAERAH				
1	2	3	4	5	6	7	8	9	10	11	12	13	14	15	16	17
			Jumlah Paket Komponen Instalasi Listrik/Penerangan Bangunan Kantor yang Disediakan				1 Paket	1.006.000,00	Kab. Bondowoso, Binakal, Semua Kel/Desa	DANA ALOKASI UMUM (DAU)	Memperkuat reformasi politik, hukum dan birokrasi, serta memperkuat pencegahan dan pemberantasan korupsi, narkoba, judi, dan penyeludupan.	JATIM BERKAH-AMANAH Memperkuat Penyelenggaraan Tata Kelola Pemerintahan yang Baik, Bersih, Efektif, Berdaya Guna dan Partisipatif 4. Pembangunan Pemerintahan	Aparatur Kecamatan Binakal		1.500.000,00	KECAMATAN BINAKAL
	7.01.01.2.06.0002	Penyediaan Peralatan dan Perlengkapan Kantor														
			Jumlah Paket Peralatan dan Perlengkapan Kantor yang Disediakan				1 Paket	950.100,00	Kab. Bondowoso, Binakal, Semua Kel/Desa	DANA ALOKASI UMUM (DAU)	Memperkuat reformasi politik, hukum dan birokrasi, serta memperkuat pencegahan dan pemberantasan korupsi, narkoba, judi, dan penyeludupan.	JATIM BERKAH-AMANAH Memperkuat Penyelenggaraan Tata Kelola Pemerintahan yang Baik, Bersih, Efektif, Berdaya Guna dan Partisipatif 4. Pembangunan Pemerintahan	Aparatur Kecamatan Binakal		7.500.000,00	KECAMATAN BINAKAL
	7.01.01.2.06.0004	Penyediaan Bahan Logistik Kantor														
			Jumlah Paket Bahan Logistik Kantor yang Disediakan				1 Paket	34.570.700,00	Kab. Bondowoso, Binakal, Semua Kel/Desa	DANA ALOKASI UMUM (DAU)	Memperkuat reformasi politik, hukum dan birokrasi, serta memperkuat pencegahan dan pemberantasan korupsi, narkoba, judi, dan penyeludupan.	JATIM BERKAH-AMANAH Memperkuat Penyelenggaraan Tata Kelola Pemerintahan yang Baik, Bersih, Efektif, Berdaya Guna dan Partisipatif 4. Pembangunan Pemerintahan	Aparatur Kecamatan Binakal		7.500.000,00	KECAMATAN BINAKAL
	7.01.01.2.06.0005	Penyediaan Barang Cetakan dan Penggandaan														

NO	KODE	URUSAN / BIDANG URUSAN / PROGRAM / OUTCOME / KEGIATAN / SUB KEGIATAN	INDIKATOR PROGRAM / KEGIATAN / SUB KEGIATAN	TARGET AKHIR PERIODE RENSTRA OPD	REALISASI CAPAIAN RENJA OPD TAHUN 2024	PRAKIRAAN CAPAIAN TARGET RENJA OPD TAHUN 2025	CAPAIAN KINERJA DAN KERANGKA PENDANAAN						KELOMPOK SASARAN	PRAKIRAAN MAJU RENCANA TAHUN 2027		PERANGKAT DAERAH PENANGGUNG JAWAB
							TARGET 2026	PAGU INDIKATIF (Rp)	LOKASI	SUMBER DANA	PRIORITAS			TARGET	PAGU INDIKATIF (Rp)	
											NASIONAL	DAERAH				
1	2	3	4	5	6	7	8	9	10	11	12	13	14	15	16	17
			Jumlah Paket Barang Cetakan dan Penggandaan yang Disediakan				1 Paket	750.000,00	Kab. Bondowoso, Binakal, Semua Kel/Desa	DANA ALOKASI UMUM (DAU)	Memperkuat reformasi politik, hukum dan birokrasi, serta memperkuat pencegahan dan pemberantasan korupsi, narkoba, judi, dan penyeludupan.	JATIM BERKAH-AMANAH Memperkuat Penyelenggaraan Tata Kelola Pemerintahan yang Baik, Bersih, Efektif, Berdaya Guna dan Partisipatif 4. Pembangunan Pemerintahan	Aparatur Kecamatan Binakal		1.000.000,00	KECAMATAN BINAKAL
	7.01.01.2.06.0009	Penyelenggaraan Rapat Koordinasi dan Konsultasi SKPD														
			Jumlah Laporan Penyelenggaraan Rapat Koordinasi dan Konsultasi SKPD				12 Laporan	12.600.000,00	Kab. Bondowoso, Binakal, Semua Kel/Desa	DANA ALOKASI UMUM (DAU)	Memperkuat reformasi politik, hukum dan birokrasi, serta memperkuat pencegahan dan pemberantasan korupsi, narkoba, judi, dan penyeludupan.	JATIM BERKAH-AMANAH Memperkuat Penyelenggaraan Tata Kelola Pemerintahan yang Baik, Bersih, Efektif, Berdaya Guna dan Partisipatif 4. Pembangunan Pemerintahan	Aparatur Kecamatan Binakal		8.000.000,00	KECAMATAN BINAKAL
	7.01.01.2.07	Pengadaan Barang Milik Daerah Penunjang Urusan Pemerintah Daerah	*Jumlah Jenis Pengadaan Barang Milik Daerah*	-			2 Jenis	0,00			Memperkuat reformasi politik, hukum dan birokrasi, serta memperkuat pencegahan dan pemberantasan korupsi, narkoba, judi, dan penyeludupan.	4. Pembangunan Pemerintahan	Aparatur Kecamatan Binakal	-	8.000.000,00	KECAMATAN BINAKAL
	7.01.01.2.07.0005	Pengadaan Mebel														

NO	KODE	URUSAN / BIDANG URUSAN / PROGRAM / OUTCOME / KEGIATAN / SUB KEGIATAN	INDIKATOR PROGRAM / KEGIATAN / SUB KEGIATAN	TARGET AKHIR PERIODE RENSTRA OPD	REALISASI CAPAIAN RENJA OPD TAHUN 2024	PRAKIRAAN CAPAIAN TARGET RENJA OPD TAHUN 2025	CAPAIAN KINERJA DAN KERANGKA PENDANAAN						KELOMPOK SASARAN	PRAKIRAAN MAJU RENCANA TAHUN 2027		PERANGKAT DAERAH PENANGGUNG JAWAB
							TARGET 2026	PAGU INDIKATIF (Rp)	LOKASI	SUMBER DANA	PRIORITAS			TARGET	PAGU INDIKATIF (Rp)	
											NASIONAL	DAERAH				
1	2	3	4	5	6	7	8	9	10	11	12	13	14	15	16	17
			Jumlah Paket Mebel yang Disediakan				1 Unit	0,00	Kab. Bondowoso, Binakal, Semua Kel/Desa	DANA ALOKASI UMUM (DAU)	Memperkuat reformasi politik, hukum dan birokrasi, serta memperkuat pencegahan dan pemberantasan korupsi, narkoba, judi, dan penyeludupan.	4. Pembangunan Pemerintahan	Aparatur Kecamatan Binakal		5.000.000,00	KECAMATAN BINAKAL
	7.01.01.2.07.0006	Pengadaan Peralatan dan Mesin Lainnya														
			Jumlah Unit Peralatan dan Mesin Lainnya yang Disediakan				1 Unit	0,00	Kab. Bondowoso, Binakal, Semua Kel/Desa	DANA ALOKASI UMUM (DAU)	Memperkuat reformasi politik, hukum dan birokrasi, serta memperkuat pencegahan dan pemberantasan korupsi, narkoba, judi, dan penyeludupan.	4. Pembangunan Pemerintahan	Aparatur Kecamatan Binakal		3.000.000,00	KECAMATAN BINAKAL
	7.01.01.2.08	Penyediaan Jasa Penunjang Urusan Pemerintahan Daerah	*Jumlah Jenis Jasa Pelayanan Perkantoran*	-			12 Laporan	107.385.000,00			Memperkuat reformasi politik, hukum dan birokrasi, serta memperkuat pencegahan dan pemberantasan korupsi, narkoba, judi, dan penyeludupan.	JATIM BERKAH-AMANAH Memperkuat Penyelenggaraan Tata Kelola Pemerintahan yang Baik, Bersih, Efektif, Berdaya Guna dan Partisipatif 4. Pembangunan Pemerintahan	Aparatur Kecamatan Binakal	-	56.200.000,00	KECAMATAN BINAKAL
	7.01.01.2.08.0002	Penyediaan Jasa Komunikasi, Sumber Daya Air dan Listrik														

NO	KODE	URUSAN / BIDANG URUSAN / PROGRAM / OUTCOME / KEGIATAN / SUB KEGIATAN	INDIKATOR PROGRAM / KEGIATAN / SUB KEGIATAN	TARGET AKHIR PERIODE RENSTRA OPD	REALISASI CAPAIAN RENJA OPD TAHUN 2024	PRAKIRAAN CAPAIAN TARGET RENJA OPD TAHUN 2025	CAPAIAN KINERJA DAN KERANGKA PENDANAAN						KELOMPOK SASARAN	PRAKIRAAN MAJU RENCANA TAHUN 2027		PERANGKAT DAERAH PENANGGUNG JAWAB
							TARGET 2026	PAGU INDIKATIF (Rp)	LOKASI	SUMBER DANA	PRIORITAS			TARGET	PAGU INDIKATIF (Rp)	
											NASIONAL	DAERAH				
1	2	3	4	5	6	7	8	9	10	11	12	13	14	15	16	17
			Jumlah Laporan Penyediaan Jasa Komunikasi, Sumber Daya Air dan Listrik yang Disediakan				12 Laporan	13.785.000,00	Kab. Bondowoso, Binakal, Semua Kel/Desa	DANA ALOKASI UMUM (DAU)	Memperkuat reformasi politik, hukum dan birokrasi, serta memperkuat pencegahan dan pemberantasan korupsi, narkoba, judi, dan penyeludupan.	JATIM BERKAH-AMANAH Memperkuat Penyelenggaraan Tata Kelola Pemerintahan yang Baik, Bersih, Efektif, Berdaya Guna dan Partisipatif 4. Pembangunan Pemerintahan	Aparatur Kecamatan Binakal		11.800.000,00	KECAMATAN BINAKAL
	7.01.01.2.08.0004	Penyediaan Jasa Pelayanan Umum Kantor														
			Jumlah Laporan Penyediaan Jasa Pelayanan Umum Kantor yang Disediakan				12 Laporan	93.600.000,00	Kab. Bondowoso, Binakal, Semua Kel/Desa	DANA ALOKASI UMUM (DAU)	Memperkuat reformasi politik, hukum dan birokrasi, serta memperkuat pencegahan dan pemberantasan korupsi, narkoba, judi, dan penyeludupan.	JATIM BERKAH-AMANAH Memperkuat Penyelenggaraan Tata Kelola Pemerintahan yang Baik, Bersih, Efektif, Berdaya Guna dan Partisipatif 4. Pembangunan Pemerintahan	Aparatur Kecamatan Binakal		44.400.000,00	KECAMATAN BINAKAL
	7.01.01.2.09	Pemeliharaan Barang Milik Daerah Penunjang Urusan Pemerintahan Daerah	*Jumlah Jenis Barang milik daerah yang terpelihara*	-			6 Unit	9.047.060,00			Memperkuat reformasi politik, hukum dan birokrasi, serta memperkuat pencegahan dan pemberantasan korupsi, narkoba, judi, dan penyeludupan.	JATIM BERKAH-AMANAH Memperkuat Penyelenggaraan Tata Kelola Pemerintahan yang Baik, Bersih, Efektif, Berdaya Guna dan Partisipatif 4. Pembangunan Pemerintahan	Aparatur Kecamatan Binakal	-	26.500.000,00	KECAMATAN BINAKAL
	7.01.01.2.09.0001	Penyediaan Jasa Pemeliharaan, Biaya Pemeliharaan, dan Pajak Kendaraan Perorangan Dinas atau Kendaraan Dinas Jabatan														

NO	KODE	URUSAN / BIDANG URUSAN / PROGRAM / OUTCOME / KEGIATAN / SUB KEGIATAN	INDIKATOR PROGRAM / KEGIATAN / SUB KEGIATAN	TARGET AKHIR PERIODE RENSTRA OPD	REALISASI CAPAIAN RENJA OPD TAHUN 2024	PRAKIRAAN CAPAIAN TARGET RENJA OPD TAHUN 2025	CAPAIAN KINERJA DAN KERANGKA PENDANAAN						KELOMPOK SASARAN	PRAKIRAAN MAJU RENCANA TAHUN 2027		PERANGKAT DAERAH PENANGGUNG JAWAB
							TARGET 2026	PAGU INDIKATIF (Rp)	LOKASI	SUMBER DANA	PRIORITAS			TARGET	PAGU INDIKATIF (Rp)	
											NASIONAL	DAERAH				
1	2	3	4	5	6	7	8	9	10	11	12	13	14	15	16	17
			Jumlah Kendaraan Perorangan Dinas atau Kendaraan Dinas Jabatan yang Dipelihara dan dibayarkan Pajaknya				6 Unit	9.047.060,00	Kab. Bondowoso, Binakal, Semua Kel/Desa	DANA ALOKASI UMUM (DAU)	Memperkuat reformasi politik, hukum dan birokrasi, serta memperkuat pencegahan dan pemberantasan korupsi, narkoba, judi, dan penyeludupan.	JATIM BERKAH-AMANAH Memperkuat Penyelenggaraan Tata Kelola Pemerintahan yang Baik, Bersih, Efektif, Berdaya Guna dan Partisipatif 4. Pembangunan Pemerintahan	Aparatur Kecamatan Binakal		14.000.000,00	KECAMATAN BINAKAL
	7.01.01.2.09.0009	Pemeliharaan/Rehabilitasi Gedung Kantor dan Bangunan Lainnya														
			Jumlah Gedung Kantor dan Bangunan Lainnya yang Dipelihara/Direhabilitasi				1 Unit	0,00	Kab. Bondowoso, Binakal, Semua Kel/Desa	DANA ALOKASI UMUM (DAU)	Memperkuat reformasi politik, hukum dan birokrasi, serta memperkuat pencegahan dan pemberantasan korupsi, narkoba, judi, dan penyeludupan.	4. Pembangunan Pemerintahan	Aparatur Kecamatan Binakal		12.500.000,00	KECAMATAN BINAKAL
2.	**7.01.02**	**PROGRAM PENYELENGGARAAN PEMERINTAHAN DAN PELAYANAN PUBLIK**	***Persentase Pelayanan Kecamatan Binakal yang Tepat Waktu Sesuai SOP***	**-**			**100 %**	**13.677.400,00**						**-**	**13.678.400,00**	
	7.01.02.2.01	Koordinasi Penyelenggaraan Kegiatan Pemerintahan di Tingkat Kecamatan	*Jumlah koordinasi dengan Perangkat Daerah dan Instansi Vertikal*	-			12 Kali	5.387.400,00			Memperkuat reformasi politik, hukum dan birokrasi, serta memperkuat pencegahan dan pemberantasan korupsi, narkoba, judi, dan penyeludupan.	JATIM BERKAH-AMANAH Memperkuat Penyelenggaraan Tata Kelola Pemerintahan yang Baik, Bersih, Efektif, Berdaya Guna dan Partisipatif 4. Pembangunan Pemerintahan	Aparatur Desa dan Masyarakat Kecamatan Binakal	-	5.387.600,00	KECAMATAN BINAKAL
	7.01.02.2.01.0001	Koordinasi/Sinergi Perencanaan dan Pelaksanaan Kegiatan Pemerintahan dengan Perangkat Daerah dan Instansi Vertikal Terkait														

NO	KODE	URUSAN / BIDANG URUSAN / PROGRAM / OUTCOME / KEGIATAN / SUB KEGIATAN	INDIKATOR PROGRAM / KEGIATAN / SUB KEGIATAN	TARGET AKHIR PERIODE RENSTRA OPD	REALISASI CAPAIAN RENJA OPD TAHUN 2024	PRAKIRAAN CAPAIAN TARGET RENJA OPD TAHUN 2025	CAPAIAN KINERJA DAN KERANGKA PENDANAAN						KELOMPOK SASARAN	PRAKIRAAN MAJU RENCANA TAHUN 2027		PERANGKAT DAERAH PENANGGUNG JAWAB
							TARGET 2026	PAGU INDIKATIF (Rp)	LOKASI	SUMBER DANA	PRIORITAS			TARGET	PAGU INDIKATIF (Rp)	
											NASIONAL	DAERAH				
1	2	3	4	5	6	7	8	9	10	11	12	13	14	15	16	17
			Jumlah Laporan Koordinasi/Sinergi Perencanaan dan Pelaksanaan Kegiatan Pemerintahan dengan Perangkat Daerah dan Instansi Vertikal Terkait				3 Laporan	2.187.200,00	Kab. Bondowoso, Binakal, Semua Kel/Desa	DANA ALOKASI UMUM (DAU)	Memperkuat reformasi politik, hukum dan birokrasi, serta memperkuat pencegahan dan pemberantasan korupsi, narkoba, judi, dan penyeludupan.	JATIM BERKAH-AMANAH Memperkuat Penyelenggaraan Tata Kelola Pemerintahan yang Baik, Bersih, Efektif, Berdaya Guna dan Partisipatif 4. Pembangunan Pemerintahan	Aparatur Desa dan Masyarakat Kecamatan Binakal		2.187.600,00	KECAMATAN BINAKAL
	7.01.02.2.01.0002	Peningkatan Efektifitas Kegiatan Pemerintahan di Tingkat Kecamatan														
			Jumlah Dokumen Peningkatan Efektifitas Kegiatan Pemerintahan di Tingkat Kecamatan				3 Dokumen	3.200.200,00	Kab. Bondowoso, Binakal, Semua Kel/Desa	DANA ALOKASI UMUM (DAU)	Memperkuat reformasi politik, hukum dan birokrasi, serta memperkuat pencegahan dan pemberantasan korupsi, narkoba, judi, dan penyeludupan.	JATIM BERKAH-AMANAH Memperkuat Penyelenggaraan Tata Kelola Pemerintahan yang Baik, Bersih, Efektif, Berdaya Guna dan Partisipatif 4. Pembangunan Pemerintahan	Aparatur Desa dan Masyarakat Kecamatan Binakal		3.200.000,00	KECAMATAN BINAKAL
	7.01.02.2.04	Pelaksanaan Urusan Pemerintahan yang Dilimpahkan kepada Camat	*Jumlah Pelayanan Yang Diselesaikan*	-			300 Dokumen	8.290.000,00			Memperkuat reformasi politik, hukum dan birokrasi, serta memperkuat pencegahan dan pemberantasan korupsi, narkoba, judi, dan penyeludupan.	JATIM BERKAH-AMANAH Memperkuat Penyelenggaraan Tata Kelola Pemerintahan yang Baik, Bersih, Efektif, Berdaya Guna dan Partisipatif 4. Pembangunan Pemerintahan	Aparatur Desa dan Masyarakat Kecamatan Binakal	-	8.290.800,00	KECAMATAN BINAKAL
	7.01.02.2.04.0001	Pelaksanaan Urusan Pemerintahan yang Terkait dengan Pelayanan Perizinan Non Usaha														

NO	KODE	URUSAN / BIDANG URUSAN / PROGRAM / OUTCOME / KEGIATAN / SUB KEGIATAN	INDIKATOR PROGRAM / KEGIATAN / SUB KEGIATAN	TARGET AKHIR PERIODE RENSTRA OPD	REALISASI CAPAIAN RENJA OPD TAHUN 2024	PRAKIRAAN CAPAIAN TARGET RENJA OPD TAHUN 2025	CAPAIAN KINERJA DAN KERANGKA PENDANAAN						KELOMPOK SASARAN	PRAKIRAAN MAJU RENCANA TAHUN 2027		PERANGKAT DAERAH PENANGGUNG JAWAB
							TARGET 2026	PAGU INDIKATIF (Rp)	LOKASI	SUMBER DANA	PRIORITAS			TARGET	PAGU INDIKATIF (Rp)	
											NASIONAL	DAERAH				
1	2	3	4	5	6	7	8	9	10	11	12	13	14	15	16	17
			Jumlah Dokumen Non Perizinan Usaha yang Dilaksanakan				200 Dokumen	3.099.700,00	Kab. Bondowoso, Binakal, Semua Kel/Desa	DANA ALOKASI UMUM (DAU)	Memperkuat reformasi politik, hukum dan birokrasi, serta memperkuat pencegahan dan pemberantasan korupsi, narkoba, judi, dan penyeludupan.	JATIM BERKAH-AMANAH Memperkuat Penyelenggaraan Tata Kelola Pemerintahan yang Baik, Bersih, Efektif, Berdaya Guna dan Partisipatif 4. Pembangunan Pemerintahan	Aparatur Desa dan Masyarakat Kecamatan Binakal		3.100.000,00	KECAMATAN BINAKAL
	7.01.02.2.04.0002	Pelaksanaan Urusan Pemerintahan yang terkait dengan Nonperizinan														
			Jumlah Laporan Pelaksanaan Nonperizinan pada Urusan Pemerintahan				300 Laporan	2.699.700,00	Kab. Bondowoso, Binakal, Semua Kel/Desa	DANA ALOKASI UMUM (DAU)	-	JATIM BERKAH-AMANAH Memperkuat Penyelenggaraan Tata Kelola Pemerintahan yang Baik, Bersih, Efektif, Berdaya Guna dan Partisipatif 4. Pembangunan Pemerintahan	Aparatur Desa dan Masyarakat Kecamatan Binakal		2.700.000,00	KECAMATAN BINAKAL
	7.01.02.2.04.0003	Pelaksanaan Urusan Pemerintahan yang Terkait dengan Kewenangan Lain yang Dilimpahkan														
			Jumlah Laporan Pelaksanaan Kewenangan Lain yang Dilimpahkan				300 Laporan	2.490.600,00	Kab. Bondowoso, Binakal, Semua Kel/Desa	DANA ALOKASI UMUM (DAU)	-	JATIM BERKAH-AMANAH Memperkuat Penyelenggaraan Tata Kelola Pemerintahan yang Baik, Bersih, Efektif, Berdaya Guna dan Partisipatif 4. Pembangunan Pemerintahan	Aparatur Desa dan Masyarakat Kecamatan Binakal		2.490.800,00	KECAMATAN BINAKAL
3.	**7.01.03**	**PROGRAM PEMBERDAYAAN MASYARAKAT DESA DAN KELURAHAN**	***Persentase Lembaga desa/kelurahan yang di bina (LPMD/LPMK, TKPK Kecamatan, Forum komunikasi Sehat, PKK dan Karang Taruna)***	**-**			**100 %**	**14.385.000,00**						**-**	**63.000.000,00**	

NO	KODE	URUSAN / BIDANG URUSAN / PROGRAM / OUTCOME / KEGIATAN / SUB KEGIATAN	INDIKATOR PROGRAM / KEGIATAN / SUB KEGIATAN	TARGET AKHIR PERIODE RENSTRA OPD	REALISASI CAPAIAN RENJA OPD TAHUN 2024	PRAKIRAAN CAPAIAN TARGET RENJA OPD TAHUN 2025	CAPAIAN KINERJA DAN KERANGKA PENDANAAN						KELOMPOK SASARAN	PRAKIRAAN MAJU RENCANA TAHUN 2027		PERANGKAT DAERAH PENANGGUNG JAWAB
							TARGET 2026	PAGU INDIKATIF (Rp)	LOKASI	SUMBER DANA	PRIORITAS			TARGET	PAGU INDIKATIF (Rp)	
											NASIONAL	DAERAH				
1	2	3	4	5	6	7	8	9	10	11	12	13	14	15	16	17
	7.01.03.2.01	Koordinasi Kegiatan Pemberdayaan Desa	*Jumlah Pembinaan Lembaga Desa/Kelurahan*	-			12 Kali	7.885.000,00			Memperkuat reformasi politik, hukum dan birokrasi, serta memperkuat pencegahan dan pemberantasan korupsi, narkoba, judi, dan penyeludupan.	JATIM BERKAH-AMANAH Memperkuat Penyelenggaraan Tata Kelola Pemerintahan yang Baik, Bersih, Efektif, Berdaya Guna dan Partisipatif 4. Pembangunan Pemerintahan	Aparatur Desa dan Masyarakat Kecamatan Binakal	-	43.000.000,00	KECAMATAN BINAKAL
	7.01.03.2.01.0001	Peningkatan Partisipasi Masyarakat dalam Forum Musyawarah Perencanaan Pembangunan di Desa														
			Jumlah Lembaga Kemasyarakatan yang Berpartisipasi dalam Forum Musyawarah Perencanaan Pembangunan di Desa				33 Lembaga Kemasyarakatan	4.000.000,00	Kab. Bondowoso, Binakal, Semua Kel/Desa	DANA ALOKASI UMUM (DAU)	Memperkuat reformasi politik, hukum dan birokrasi, serta memperkuat pencegahan dan pemberantasan korupsi, narkoba, judi, dan penyeludupan.	JATIM BERKAH-AMANAH Memperkuat Penyelenggaraan Tata Kelola Pemerintahan yang Baik, Bersih, Efektif, Berdaya Guna dan Partisipatif 4. Pembangunan Pemerintahan	Aparatur Desa dan Masyarakat Kecamatan Binakal		13.000.000,00	KECAMATAN BINAKAL
	7.01.03.2.01.0002	Sinkronisasi Program Kerja dan Kegiatan Pemberdayaan Masyarakat yang Dilakukan oleh Pemerintah dan Swasta di Wilayah Kerja Kecamatan														
			Jumlah Dokumen Sinkronisasi Program Kerja dan Kegiatan Pemberdayaan Masyarakat yang Dilakukan oleh Pemerintah dan Swasta di Wilayah Kerja Kecamatan				12 Dokumen	1.940.000,00	Kab. Bondowoso, Binakal, Semua Kel/Desa	DANA ALOKASI UMUM (DAU)	Memperkuat reformasi politik, hukum dan birokrasi, serta memperkuat pencegahan dan pemberantasan korupsi, narkoba, judi, dan penyeludupan.	JATIM BERKAH-AMANAH Memperkuat Penyelenggaraan Tata Kelola Pemerintahan yang Baik, Bersih, Efektif, Berdaya Guna dan Partisipatif 4. Pembangunan Pemerintahan	Aparatur Desa dan Masyarakat Kecamatan Binakal		15.000.000,00	KECAMATAN BINAKAL
	7.01.03.2.01.0003	Peningkatan Efektifitas Kegiatan Pemberdayaan Masyarakat di Wilayah Kecamatan														

NO	KODE	URUSAN / BIDANG URUSAN / PROGRAM / OUTCOME / KEGIATAN / SUB KEGIATAN	INDIKATOR PROGRAM / KEGIATAN / SUB KEGIATAN	TARGET AKHIR PERIODE RENSTRA OPD	REALISASI CAPAIAN RENJA OPD TAHUN 2024	PRAKIRAAN CAPAIAN TARGET RENJA OPD TAHUN 2025	CAPAIAN KINERJA DAN KERANGKA PENDANAAN						KELOMPOK SASARAN	PRAKIRAAN MAJU RENCANA TAHUN 2027		PERANGKAT DAERAH PENANGGUNG JAWAB
							TARGET 2026	PAGU INDIKATIF (Rp)	LOKASI	SUMBER DANA	PRIORITAS			TARGET	PAGU INDIKATIF (Rp)	
											NASIONAL	DAERAH				
1	2	3	4	5	6	7	8	9	10	11	12	13	14	15	16	17
			Jumlah Laporan Peningkatan Efektivitas Kegiatan Pemberdayaan Masyarakat di Wilayah Kecamatan				12 Laporan	1.945.000,00	Kab. Bondowoso, Binakal, Semua Kel/Desa	DANA ALOKASI UMUM (DAU)	Memperkuat reformasi politik, hukum dan birokrasi, serta memperkuat pencegahan dan pemberantasan korupsi, narkoba, judi, dan penyeludupan.	JATIM BERKAH-AMANAH Memperkuat Penyelenggaraan Tata Kelola Pemerintahan yang Baik, Bersih, Efektif, Berdaya Guna dan Partisipatif 4. Pembangunan Pemerintahan	Aparatur Desa dan Masyarakat Kecamatan Binakal		15.000.000,00	KECAMATAN BINAKAL
	7.01.03.2.06	Pemberdayaan dan Kesejahteraan Keluarga Tingkat Kecamatan dan Kelurahan	*Jumlah Pembinaan Kelompok kerja PKK*	-			12 Kali	6.500.000,00			Memperkuat reformasi politik, hukum dan birokrasi, serta memperkuat pencegahan dan pemberantasan korupsi, narkoba, judi, dan penyeludupan.	JATIM BERKAH-AMANAH Memperkuat Penyelenggaraan Tata Kelola Pemerintahan yang Baik, Bersih, Efektif, Berdaya Guna dan Partisipatif 4. Pembangunan Pemerintahan	Aparatur Desa dan Masyarakat Kecamatan Binakal	-	20.000.000,00	KECAMATAN BINAKAL
	7.01.03.2.06.0001	Pembentukan dan Penumbuhan Karakter Keluarga Melalui Peningkatan Kesadaran Masyarakat akan Pentingnya Penghayatan dan Pengamalan Pancasila dalam Semua Aspek Kehidupan Bermasyarakat, Berbangsa, dan Bernegara														
			Jumlah Keluarga yang Mengikuti Pembentukan dan Penumbuhan Karakter Keluarga Melalui Peningkatan Kesadaran Masyarakat akan Pentingnya Penghayatan dan Pengamalan Pancasila dalam Semua Aspek Kehidupan Bermasyarakat, Berbangsa, dan Bernegara				50 Keluarga	1.000.000,00	Kab. Bondowoso, Binakal, Semua Kel/Desa	DANA ALOKASI UMUM (DAU)	Memperkuat reformasi politik, hukum dan birokrasi, serta memperkuat pencegahan dan pemberantasan korupsi, narkoba, judi, dan penyeludupan.	JATIM BERKAH-AMANAH Memperkuat Penyelenggaraan Tata Kelola Pemerintahan yang Baik, Bersih, Efektif, Berdaya Guna dan Partisipatif 4. Pembangunan Pemerintahan	Aparatur Desa dan Masyarakat Kecamatan Binakal		3.000.000,00	KECAMATAN BINAKAL
	7.01.03.2.06.0003	Peningkatan Ketahanan Pangan Keluarga														

NO	KODE	URUSAN / BIDANG URUSAN / PROGRAM / OUTCOME / KEGIATAN / SUB KEGIATAN	INDIKATOR PROGRAM / KEGIATAN / SUB KEGIATAN	TARGET AKHIR PERIODE RENSTRA OPD	REALISASI CAPAIAN RENJA OPD TAHUN 2024	PRAKIRAAN CAPAIAN TARGET RENJA OPD TAHUN 2025	CAPAIAN KINERJA DAN KERANGKA PENDANAAN						KELOMPOK SASARAN	PRAKIRAAN MAJU RENCANA TAHUN 2027		PERANGKAT DAERAH PENANGGUNG JAWAB
							TARGET 2026	PAGU INDIKATIF (Rp)	LOKASI	SUMBER DANA	PRIORITAS			TARGET	PAGU INDIKATIF (Rp)	
											NASIONAL	DAERAH				
1	2	3	4	5	6	7	8	9	10	11	12	13	14	15	16	17
			Jumlah Keluarga yang Mengikuti Peningkatan Ketahanan Pangan Keluarga				100 Keluarga	1.500.000,00	Kab. Bondowoso, Binakal, Semua Kel/Desa	DANA ALOKASI UMUM (DAU)	Memperkuat reformasi politik, hukum dan birokrasi, serta memperkuat pencegahan dan pemberantasan korupsi, narkoba, judi, dan penyeludupan.	JATIM BERKAH-AMANAH Memperkuat Penyelenggaraan Tata Kelola Pemerintahan yang Baik, Bersih, Efektif, Berdaya Guna dan Partisipatif 4. Pembangunan Pemerintahan	Aparatur Desa dan Masyarakat Kecamatan Binakal		5.000.000,00	KECAMATAN BINAKAL
	7.01.03.2.06.0006	Peningkatan Kesadaran Keluarga dalam Peningkatan Pendidikan dan Keterampilan untuk Mewujudkan Sumber Daya Manusia yang Berkualitas dan Berdaya Saing														
			Jumlah Keluarga yang Mengikuti Peningkatan Kesadaran Keluarga dalam Peningkatan Pendidikan dan Keterampilan untuk Mewujudkan Sumber Daya Manusia yang Berkualitas dan Berdaya Saing				100 Keluarga	1.500.000,00	Kab. Bondowoso, Binakal, Semua Kel/Desa	DANA ALOKASI UMUM (DAU)	Memperkuat reformasi politik, hukum dan birokrasi, serta memperkuat pencegahan dan pemberantasan korupsi, narkoba, judi, dan penyeludupan.	JATIM BERKAH-AMANAH Memperkuat Penyelenggaraan Tata Kelola Pemerintahan yang Baik, Bersih, Efektif, Berdaya Guna dan Partisipatif 4. Pembangunan Pemerintahan	Aparatur Desa dan Masyarakat Kecamatan Binakal		5.000.000,00	KECAMATAN BINAKAL
	7.01.03.2.06.0007	Penumbuhan Kesadaran Keluarga dalam Peningkatan Derajat Kesehatan Keluarga dan Lingkungan dengan Menerapkan Perilaku Hidup Bersih dan Sehat														
			Jumlah Keluarga yang Mengikuti Penumbuhan Kesadaran Keluarga dalam Peningkatan Derajat Kesehatan Keluarga dan Lingkungan Dengan Menerapkan Perilaku Hidup Bersih dan Sehat				150 Keluarga	2.500.000,00	Kab. Bondowoso, Binakal, Semua Kel/Desa	DANA ALOKASI UMUM (DAU)	Memperkuat reformasi politik, hukum dan birokrasi, serta memperkuat pencegahan dan pemberantasan korupsi, narkoba, judi, dan penyeludupan.	JATIM BERKAH-AMANAH Memperkuat Penyelenggaraan Tata Kelola Pemerintahan yang Baik, Bersih, Efektif, Berdaya Guna dan Partisipatif 4. Pembangunan Pemerintahan	Aparatur Desa dan Masyarakat Kecamatan Binakal		7.000.000,00	KECAMATAN BINAKAL
4.	**7.01.04**	**PROGRAM KOORDINASI KETENTRAMAN DAN KETERTIBAN UMUM**	***Persentase Pelanggaran Ketenteraman dan Ketertiban Umum yang Ditangani***	**-**			**100 %**	**13.400.800,00**						**-**	**30.000.000,00**	

NO	KODE	URUSAN / BIDANG URUSAN / PROGRAM / OUTCOME / KEGIATAN / SUB KEGIATAN	INDIKATOR PROGRAM / KEGIATAN / SUB KEGIATAN	TARGET AKHIR PERIODE RENSTRA OPD	REALISASI CAPAIAN RENJA OPD TAHUN 2024	PRAKIRAAN CAPAIAN TARGET RENJA OPD TAHUN 2025	CAPAIAN KINERJA DAN KERANGKA PENDANAAN						KELOMPOK SASARAN	PRAKIRAAN MAJU RENCANA TAHUN 2027		PERANGKAT DAERAH PENANGGUNG JAWAB
							TARGET 2026	PAGU INDIKATIF (Rp)	LOKASI	SUMBER DANA	PRIORITAS			TARGET	PAGU INDIKATIF (Rp)	
											NASIONAL	DAERAH				
1	2	3	4	5	6	7	8	9	10	11	12	13	14	15	16	17
	7.01.04.2.01	Koordinasi Upaya Penyelenggaraan Ketenteraman dan Ketertiban Umum	*Jumlah Laporan Kejadian Gangguan Ketentraman / Ketertiban Dalam Masyarakat*	-			6 Laporan	13.400.800,00			Memperkuat reformasi politik, hukum dan birokrasi, serta memperkuat pencegahan dan pemberantasan korupsi, narkoba, judi, dan penyeludupan.	JATIM BERKAH-AMANAH Memperkuat Penyelenggaraan Tata Kelola Pemerintahan yang Baik, Bersih, Efektif, Berdaya Guna dan Partisipatif 4. Pembangunan Pemerintahan	Aparatur Desa dan Masyarakat Kecamatan Binakal	-	30.000.000,00	KECAMATAN BINAKAL
	7.01.04.2.01.0001	Sinergitas dengan Kepolisian Negara Republik Indonesia, Tentara Nasional Indonesia dan Instansi Vertikal di Wilayah Kecamatan														
			Jumlah Laporan Hasil Sinergitas dengan Kepolisian Negara Republik Indonesia, Tentara Nasional Indonesia dan Instansi Vertikal di Wilayah Kecamatan				6 Laporan	13.400.800,00	Kab. Bondowoso, Binakal, Semua Kel/Desa	DANA ALOKASI UMUM (DAU)	Memperkuat reformasi politik, hukum dan birokrasi, serta memperkuat pencegahan dan pemberantasan korupsi, narkoba, judi, dan penyeludupan.	JATIM BERKAH-AMANAH Memperkuat Penyelenggaraan Tata Kelola Pemerintahan yang Baik, Bersih, Efektif, Berdaya Guna dan Partisipatif 4. Pembangunan Pemerintahan	Aparatur Desa dan Masyarakat Kecamatan Binakal		30.000.000,00	KECAMATAN BINAKAL
5.	**7.01.05**	**PROGRAM PENYELENGGARAAN URUSAN PEMERINTAHAN UMUM**	***Persentase Pembinaan Penyelenggaraan Urusan Pemerintahaan Umum***	**-**			**100 %**	**13.254.800,00**						**-**	**20.000.000,00**	
	7.01.05.2.01	Penyelenggaraan Urusan Pemerintahan Umum Sesuai Penugasan Kepala Daerah	*Jumlah Pembinaan Penyelenggaraan Urusan Pemerintahan Umum Sesuai Penugasan Kepala Daerah yang Dilaksanakan*	-			2 Kali	13.254.800,00			Memperkuat reformasi politik, hukum dan birokrasi, serta memperkuat pencegahan dan pemberantasan korupsi, narkoba, judi, dan penyeludupan.	JATIM BERKAH-AMANAH Memperkuat Penyelenggaraan Tata Kelola Pemerintahan yang Baik, Bersih, Efektif, Berdaya Guna dan Partisipatif 4. Pembangunan Pemerintahan	Aparatur Desa dan Masyarakat Kecamatan Binakal	-	20.000.000,00	KECAMATAN BINAKAL
	7.01.05.2.01.0001	Pembinaan Wawasan Kebangsaan dan Ketahanan Nasional dalam rangka Memantapkan Pengamalan Pancasila, Pelaksanaan Undang-Undang Dasar Negara Republik Indonesia Tahun 1945, Pelestarian Bhinneka Tunggal Ika serta Pemertahanan dan Pemeliharaan Keutuhan Negara Kesatuan Republik Indonesia														

NO	KODE	URUSAN / BIDANG URUSAN / PROGRAM / OUTCOME / KEGIATAN / SUB KEGIATAN	INDIKATOR PROGRAM / KEGIATAN / SUB KEGIATAN	TARGET AKHIR PERIODE RENSTRA OPD	REALISASI CAPAIAN RENJA OPD TAHUN 2024	PRAKIRAAN CAPAIAN TARGET RENJA OPD TAHUN 2025	CAPAIAN KINERJA DAN KERANGKA PENDANAAN						KELOMPOK SASARAN	PRAKIRAAN MAJU RENCANA TAHUN 2027		PERANGKAT DAERAH PENANGGUNG JAWAB
							TARGET 2026	PAGU INDIKATIF (Rp)	LOKASI	SUMBER DANA	PRIORITAS			TARGET	PAGU INDIKATIF (Rp)	
											NASIONAL	DAERAH				
1	2	3	4	5	6	7	8	9	10	11	12	13	14	15	16	17
			Jumlah Orang yang Mengikuti Pembinaan Wawasan Kebangsaan dan Ketahanan Nasional dalam rangka Memantapkan Pengamalan Pancasila, Pelaksanaan Undang-Undang Dasar Negara Republik Indonesia Tahun 1945, Pelestarian Bhinneka Tunggal Ika serta Pemertahanan dan Pemeliharaan Keutuhan Negara Kesatuan Republik Indonesia				220 Orang	7.311.700,00	Kab. Bondowoso, Binakal, Semua Kel/Desa	DANA ALOKASI UMUM (DAU)	Memperkuat reformasi politik, hukum dan birokrasi, serta memperkuat pencegahan dan pemberantasan korupsi, narkoba, judi, dan penyeludupan.	JATIM BERKAH-AMANAH Memperkuat Penyelenggaraan Tata Kelola Pemerintahan yang Baik, Bersih, Efektif, Berdaya Guna dan Partisipatif 4. Pembangunan Pemerintahan	Aparatur Desa dan Masyarakat Kecamatan Binakal		15.000.000,00	KECAMATAN BINAKAL
	7.01.05.2.01.0008	Pelaksanaan Tugas Forum Koordinasi Pimpinan di Kecamatan														
			Jumlah Dokumen Tugas Forum Koordinasi Pimpinan di Kecamatan				4 Dokumen	5.943.100,00	Kab. Bondowoso, Binakal, Semua Kel/Desa	DANA ALOKASI UMUM (DAU)	Memperkuat reformasi politik, hukum dan birokrasi, serta memperkuat pencegahan dan pemberantasan korupsi, narkoba, judi, dan penyeludupan.	JATIM BERKAH-AMANAH Memperkuat Penyelenggaraan Tata Kelola Pemerintahan yang Baik, Bersih, Efektif, Berdaya Guna dan Partisipatif 4. Pembangunan Pemerintahan	Aparatur Desa dan Masyarakat Kecamatan Binakal		5.000.000,00	KECAMATAN BINAKAL
6.	**7.01.06**	**PROGRAM PEMBINAAN DAN PENGAWASAN PEMERINTAHAN DESA**	***Persentase Desa yang Tertib Administrasi***	**-**			**100 %**	**15.710.300,00**						**-**	**30.000.000,00**	
	7.01.06.2.01	Fasilitasi, Rekomendasi dan Koordinasi Pembinaan dan Pengawasan Pemerintahan Desa	*Jumlah Dokumen Pembinaan dan Pengawasan Pemerintahan Desa*	-			24 Dokumen	15.710.300,00			Memperkuat reformasi politik, hukum dan birokrasi, serta memperkuat pencegahan dan pemberantasan korupsi, narkoba, judi, dan penyeludupan.	JATIM BERKAH-AMANAH Memperkuat Penyelenggaraan Tata Kelola Pemerintahan yang Baik, Bersih, Efektif, Berdaya Guna dan Partisipatif 4. Pembangunan Pemerintahan	Aparatur Desa dan Masyarakat Kecamatan Binakal	-	30.000.000,00	KECAMATAN BINAKAL
	7.01.06.2.01.0002	Fasilitasi Administrasi Tata Pemerintahan Desa														

NO	KODE	URUSAN / BIDANG URUSAN / PROGRAM / OUTCOME / KEGIATAN / SUB KEGIATAN	INDIKATOR PROGRAM / KEGIATAN / SUB KEGIATAN	TARGET AKHIR PERIODE RENSTRA OPD	REALISASI CAPAIAN RENJA OPD TAHUN 2024	PRAKIRAAN CAPAIAN TARGET RENJA OPD TAHUN 2025	CAPAIAN KINERJA DAN KERANGKA PENDANAAN						KELOMPOK SASARAN	PRAKIRAAN MAJU RENCANA TAHUN 2027		PERANGKAT DAERAH PENANGGUNG JAWAB
							TARGET 2026	PAGU INDIKATIF (Rp)	LOKASI	SUMBER DANA	PRIORITAS			TARGET	PAGU INDIKATIF (Rp)	
											NASIONAL	DAERAH				
1	2	3	4	5	6	7	8	9	10	11	12	13	14	15	16	17
			Jumlah Dokumen yang Difasilitasi dalam rangka Administrasi Tata Pemerintahan Desa				12 Dokumen	2.956.200,00	Kab. Bondowoso, Binakal, Semua Kel/Desa	DANA ALOKASI UMUM (DAU)	Memperkuat reformasi politik, hukum dan birokrasi, serta memperkuat pencegahan dan pemberantasan korupsi, narkoba, judi, dan penyeludupan.	JATIM BERKAH-AMANAH Memperkuat Penyelenggaraan Tata Kelola Pemerintahan yang Baik, Bersih, Efektif, Berdaya Guna dan Partisipatif 4. Pembangunan Pemerintahan	Aparatur Desa dan Masyarakat Kecamatan Binakal		5.000.000,00	KECAMATAN BINAKAL
	7.01.06.2.01.0003	Fasilitasi Pengelolaan Keuangan Desa dan Pendayagunaan Aset Desa														
			Jumlah Dokumen yang Difasilitasi dalam rangka Pengelolaan Keuangan Desa dan Pendayagunaan Aset Desa				8 Dokumen	3.013.600,00	Kab. Bondowoso, Binakal, Semua Kel/Desa	DANA ALOKASI UMUM (DAU)	Memperkuat reformasi politik, hukum dan birokrasi, serta memperkuat pencegahan dan pemberantasan korupsi, narkoba, judi, dan penyeludupan.	JATIM BERKAH-AMANAH Memperkuat Penyelenggaraan Tata Kelola Pemerintahan yang Baik, Bersih, Efektif, Berdaya Guna dan Partisipatif 4. Pembangunan Pemerintahan	Aparatur Desa dan Masyarakat Kecamatan Binakal		5.000.000,00	KECAMATAN BINAKAL
	7.01.06.2.01.0009	Fasilitasi Sinkronisasi Perencanaan Pembangunan Daerah dengan Pembangunan Desa														
			Jumlah Dokumen Sinkronisasi Perencanaan Pembangunan Daerah dengan Pembangunan Desa				8 Dokumen	2.486.200,00	Kab. Bondowoso, Binakal, Semua Kel/Desa	DANA ALOKASI UMUM (DAU)	-	JATIM BERKAH-AMANAH Memperkuat Penyelenggaraan Tata Kelola Pemerintahan yang Baik, Bersih, Efektif, Berdaya Guna dan Partisipatif 4. Pembangunan Pemerintahan	Aparatur Desa dan Masyarakat Kecamatan Binakal		0,00	KECAMATAN BINAKAL
	7.01.06.2.01.0017	Koordinasi Pendampingan Desa di Wilayahnya														

NO	KODE	URUSAN / BIDANG URUSAN / PROGRAM / OUTCOME / KEGIATAN / SUB KEGIATAN	INDIKATOR PROGRAM / KEGIATAN / SUB KEGIATAN	TARGET AKHIR PERIODE RENSTRA OPD	REALISASI CAPAIAN RENJA OPD TAHUN 2024	PRAKIRAAN CAPAIAN TARGET RENJA OPD TAHUN 2025	CAPAIAN KINERJA DAN KERANGKA PENDANAAN						KELOMPOK SASARAN	PRAKIRAAN MAJU RENCANA TAHUN 2027		PERANGKAT DAERAH PENANGGUNG JAWAB
							TARGET 2026	PAGU INDIKATIF (Rp)	LOKASI	SUMBER DANA	PRIORITAS			TARGET	PAGU INDIKATIF (Rp)	
											NASIONAL	DAERAH				
1	2	3	4	5	6	7	8	9	10	11	12	13	14	15	16	17
			Jumlah Laporan Hasil Koordinasi Pendampingan Desa di Wilayahnya				12 Laporan	7.254.300,00	Kab. Bondowoso, Binakal, Semua Kel/Desa	DANA ALOKASI UMUM (DAU)	Memperkuat reformasi politik, hukum dan birokrasi, serta memperkuat pencegahan dan pemberantasan korupsi, narkoba, judi, dan penyeludupan.	JATIM BERKAH-AMANAH Memperkuat Penyelenggaraan Tata Kelola Pemerintahan yang Baik, Bersih, Efektif, Berdaya Guna dan Partisipatif 4. Pembangunan Pemerintahan	Aparatur Desa dan Masyarakat Kecamatan Binakal		20.000.000,00	KECAMATAN BINAKAL
	J U M L A H							**1.708.598.160,00**							**1.677.536.900,00**	

RENCANA KERJA ORGANISASI PERANGKAT DAERAH (RENJA OPD)
KECAMATAN MAESAN KAB. BONDOWOSO
TAHUN 2026

NO	KODE	URUSAN / BIDANG URUSAN / PROGRAM / OUTCOME / KEGIATAN / SUB KEGIATAN	INDIKATOR PROGRAM / KEGIATAN / SUB KEGIATAN	TARGET AKHIR PERIODE RENSTRA OPD	REALISASI CAPAIAN RENJA OPD TAHUN 2024	PRAKIRAAN CAPAIAN TARGET RENJA OPD TAHUN 2025	CAPAIAN KINERJA DAN KERANGKA PENDANAAN						KELOMPOK SASARAN	PRAKIRAAN MAJU RENCANA TAHUN 2027		PERANGKAT DAERAH PENANGGUNG JAWAB
							TARGET 2026	PAGU INDIKATIF (Rp)	LOKASI	SUMBER DANA	PRIORITAS			TARGET	PAGU INDIKATIF (Rp)	
											NASIONAL	DAERAH				
1	2	3	4	5	6	7	8	9	10	11	12	13	14	15	16	17
		KECAMATAN MAESAN						**1.986.258.600,00**							**1.985.515.800,00**	
	7	**UNSUR KEWILAYAHAN**						**1.986.258.600,00**							**1.985.515.800,00**	
	7.01	**KECAMATAN**						**1.986.258.600,00**							**1.985.515.800,00**	
1.	**7.01.01**	**PROGRAM PENUNJANG URUSAN PEMERINTAHAN DAERAH KABUPATEN/KOTA**	***Persentase Dokumen Perencanaan dan Evaluasi yang OPD yang tersusun***	**-**			**100 %**	**1.838.858.600,00**						**-**	**1.819.515.800,00**	
		[Meningkatnya Penyelenggaraan Urusan Pemerintahan Daerah dengan Baik dan Efisien]	**Persentase Dokumen Perencanaan dan Evaluasi yang disusun** **Persentase Laporan Keuangan yang disusun** **Persentase Sarana dan Prasarana Aparatur yang layak fungsi**	**100**	**100**	**100**	**100**	**1.838.858.600,00**	-	-	-	-	-	-	**1.819.515.800,00**	-
	7.01.01.2.01	Perencanaan, Penganggaran, dan Evaluasi Kinerja Perangkat Daerah	*Jumlah Dokumen Perencanaan, Penganggaran, Evaluasi Kinerja, dan Pelaporan Perangkat Daerah*	-			13 Dokumen	8.000.000,00			Memperkuat reformasi politik, hukum dan birokrasi, serta memperkuat pencegahan dan pemberantasan korupsi, narkoba, judi, dan penyeludupan.	JATIM BERKAH-AMANAH Memperkuat Penyelenggaraan Tata Kelola Pemerintahan yang Baik, Bersih, Efektif, Berdaya Guna dan Partisipatif 4. Pembangunan Pemerintahan	ASN di Kecamatan Maesan Kab. Bondowoso	-	8.000.000,00	KECAMATAN MAESAN
	7.01.01.2.01.0001	Penyusunan Dokumen Perencanaan Perangkat Daerah														
			Jumlah Dokumen Perencanaan Perangkat Daerah				2 Dokumen	1.000.000,00	Kab. Bondowoso, Maesan, Semua Kel/Desa	DANA ALOKASI UMUM (DAU)	Memperkuat reformasi politik, hukum dan birokrasi, serta memperkuat pencegahan dan pemberantasan korupsi, narkoba, judi, dan penyeludupan.	JATIM BERKAH-AMANAH Memperkuat Penyelenggaraan Tata Kelola Pemerintahan yang Baik, Bersih, Efektif, Berdaya Guna dan Partisipatif 4. Pembangunan Pemerintahan	ASN di Kecamatan Maesan Kab. Bondowoso		1.000.000,00	KECAMATAN MAESAN
	7.01.01.2.01.0002	Koordinasi dan Penyusunan Dokumen RKA-SKPD														

NO	KODE	URUSAN / BIDANG URUSAN / PROGRAM / OUTCOME / KEGIATAN / SUB KEGIATAN	INDIKATOR PROGRAM / KEGIATAN / SUB KEGIATAN	TARGET AKHIR PERIODE RENSTRA OPD	REALISASI CAPAIAN RENJA OPD TAHUN 2024	PRAKIRAAN CAPAIAN TARGET RENJA OPD TAHUN 2025	CAPAIAN KINERJA DAN KERANGKA PENDANAAN						KELOMPOK SASARAN	PRAKIRAAN MAJU RENCANA TAHUN 2027		PERANGKAT DAERAH PENANGGUNG JAWAB
							TARGET 2026	PAGU INDIKATIF (Rp)	LOKASI	SUMBER DANA	PRIORITAS			TARGET	PAGU INDIKATIF (Rp)	
											NASIONAL	DAERAH				
1	2	3	4	5	6	7	8	9	10	11	12	13	14	15	16	17
			Jumlah Dokumen RKA-SKPD dan Laporan Hasil Koordinasi Penyusunan Dokumen RKA-SKPD				1 Dokumen	1.000.000,00	Kab. Bondowoso, Maesan, Semua Kel/Desa	DANA ALOKASI UMUM (DAU)	Memperkuat reformasi politik, hukum dan birokrasi, serta memperkuat pencegahan dan pemberantasan korupsi, narkoba, judi, dan penyeludupan.	JATIM BERKAH-AMANAH Memperkuat Penyelenggaraan Tata Kelola Pemerintahan yang Baik, Bersih, Efektif, Berdaya Guna dan Partisipatif 4. Pembangunan Pemerintahan	ASN di Kecamatan Maesan Kab. Bondowoso		1.000.000,00	KECAMATAN MAESAN
	7.01.01.2.01.0003	Koordinasi dan Penyusunan Dokumen Perubahan RKA-SKPD														
			Jumlah Dokumen Perubahan RKA-SKPD dan Laporan Hasil Koordinasi Penyusunan Dokumen Perubahan RKA-SKPD				1 Dokumen	1.000.000,00	Kab. Bondowoso, Maesan, Semua Kel/Desa	DANA ALOKASI UMUM (DAU)	Memperkuat reformasi politik, hukum dan birokrasi, serta memperkuat pencegahan dan pemberantasan korupsi, narkoba, judi, dan penyeludupan.	JATIM BERKAH-AMANAH Memperkuat Penyelenggaraan Tata Kelola Pemerintahan yang Baik, Bersih, Efektif, Berdaya Guna dan Partisipatif 4. Pembangunan Pemerintahan	ASN di Kecamatan Maesan Kab. Bondowoso		1.000.000,00	KECAMATAN MAESAN
	7.01.01.2.01.0004	Koordinasi dan Penyusunan DPA-SKPD														
			Jumlah Dokumen DPA-SKPD dan Laporan Hasil Koordinasi Penyusunan Dokumen DPA-SKPD				1 Dokumen	1.000.000,00	Kab. Bondowoso, Maesan, Semua Kel/Desa	DANA ALOKASI UMUM (DAU)	Memperkuat reformasi politik, hukum dan birokrasi, serta memperkuat pencegahan dan pemberantasan korupsi, narkoba, judi, dan penyeludupan.	JATIM BERKAH-AMANAH Memperkuat Penyelenggaraan Tata Kelola Pemerintahan yang Baik, Bersih, Efektif, Berdaya Guna dan Partisipatif 4. Pembangunan Pemerintahan	ASN di Kecamatan Maesan Kab. Bondowoso		1.000.000,00	KECAMATAN MAESAN
	7.01.01.2.01.0005	Koordinasi dan Penyusunan Perubahan DPA- SKPD														

NO	KODE	URUSAN / BIDANG URUSAN / PROGRAM / OUTCOME / KEGIATAN / SUB KEGIATAN	INDIKATOR PROGRAM / KEGIATAN / SUB KEGIATAN	TARGET AKHIR PERIODE RENSTRA OPD	REALISASI CAPAIAN RENJA OPD TAHUN 2024	PRAKIRAAN CAPAIAN TARGET RENJA OPD TAHUN 2025	CAPAIAN KINERJA DAN KERANGKA PENDANAAN						KELOMPOK SASARAN	PRAKIRAAN MAJU RENCANA TAHUN 2027		PERANGKAT DAERAH PENANGGUNG JAWAB
							TARGET 2026	PAGU INDIKATIF (Rp)	LOKASI	SUMBER DANA	PRIORITAS			TARGET	PAGU INDIKATIF (Rp)	
											NASIONAL	DAERAH				
1	2	3	4	5	6	7	8	9	10	11	12	13	14	15	16	17
			Jumlah Dokumen Perubahan DPA-SKPD dan Laporan Hasil Koordinasi Penyusunan Dokumen Perubahan DPA-SKPD				1 Dokumen	1.000.000,00	Kab. Bondowoso, Maesan, Semua Kel/Desa	DANA ALOKASI UMUM (DAU)	Memperkuat reformasi politik, hukum dan birokrasi, serta memperkuat pencegahan dan pemberantasan korupsi, narkoba, judi, dan penyeludupan.	JATIM BERKAH-AMANAH Memperkuat Penyelenggaraan Tata Kelola Pemerintahan yang Baik, Bersih, Efektif, Berdaya Guna dan Partisipatif 4. Pembangunan Pemerintahan	ASN di Kecamatan Maesan Kab. Bondowoso		1.000.000,00	KECAMATAN MAESAN
	7.01.01.2.01.0006	Koordinasi dan Penyusunan Laporan Capaian Kinerja dan Ikhtisar Realisasi Kinerja SKPD														
			Jumlah Laporan Capaian Kinerja dan Ikhtisar Realisasi Kinerja SKPD dan Laporan Hasil Koordinasi Penyusunan Laporan Capaian Kinerja dan Ikhtisar Realisasi Kinerja SKPD				2 Laporan	1.000.000,00	Kab. Bondowoso, Maesan, Semua Kel/Desa	DANA ALOKASI UMUM (DAU)	Memperkuat reformasi politik, hukum dan birokrasi, serta memperkuat pencegahan dan pemberantasan korupsi, narkoba, judi, dan penyeludupan.	JATIM BERKAH-AMANAH Memperkuat Penyelenggaraan Tata Kelola Pemerintahan yang Baik, Bersih, Efektif, Berdaya Guna dan Partisipatif 4. Pembangunan Pemerintahan	ASN di Kecamatan Maesan Kab. Bondowoso		1.000.000,00	KECAMATAN MAESAN
	7.01.01.2.01.0007	Evaluasi Kinerja Perangkat Daerah														
			Jumlah Laporan Evaluasi Kinerja Perangkat Daerah				4 Laporan	1.000.000,00	Kab. Bondowoso, Maesan, Semua Kel/Desa	DANA ALOKASI UMUM (DAU)	Memperkuat reformasi politik, hukum dan birokrasi, serta memperkuat pencegahan dan pemberantasan korupsi, narkoba, judi, dan penyeludupan.	JATIM BERKAH-AMANAH Memperkuat Penyelenggaraan Tata Kelola Pemerintahan yang Baik, Bersih, Efektif, Berdaya Guna dan Partisipatif 4. Pembangunan Pemerintahan	ASN di Kecamatan Maesan Kab. Bondowoso		1.000.000,00	KECAMATAN MAESAN
	7.01.01.2.01.0010	Pelaksanaan Forum Perangkat Daerah Berdasarkan Bidang Urusan yang Diampu dalam Rangka Penyusunan Dokumen Perencanaan Perangkat Daerah														

NO	KODE	URUSAN / BIDANG URUSAN / PROGRAM / OUTCOME / KEGIATAN / SUB KEGIATAN	INDIKATOR PROGRAM / KEGIATAN / SUB KEGIATAN	TARGET AKHIR PERIODE RENSTRA OPD	REALISASI CAPAIAN RENJA OPD TAHUN 2024	PRAKIRAAN CAPAIAN TARGET RENJA OPD TAHUN 2025	CAPAIAN KINERJA DAN KERANGKA PENDANAAN						KELOMPOK SASARAN	PRAKIRAAN MAJU RENCANA TAHUN 2027		PERANGKAT DAERAH PENANGGUNG JAWAB
							TARGET 2026	PAGU INDIKATIF (Rp)	LOKASI	SUMBER DANA	PRIORITAS			TARGET	PAGU INDIKATIF (Rp)	
											NASIONAL	DAERAH				
1	2	3	4	5	6	7	8	9	10	11	12	13	14	15	16	17
			Jumlah Berita Acara Hasil Forum Perangkat Daerah Berdasarkan Bidang Urusan yang Diampu dalam Rangka Penyusunan Dokumen Perencanaan Perangkat Daerah				1 Berita Acara	1.000.000,00	Kab. Bondowoso, Maesan, Semua Kel/Desa	DANA ALOKASI UMUM (DAU)	Memperkuat reformasi politik, hukum dan birokrasi, serta memperkuat pencegahan dan pemberantasan korupsi, narkoba, judi, dan penyeludupan.	JATIM BERKAH-AMANAH Memperkuat Penyelenggaraan Tata Kelola Pemerintahan yang Baik, Bersih, Efektif, Berdaya Guna dan Partisipatif 4. Pembangunan Pemerintahan	ASN di Kecamatan Maesan Kab. Bondowoso		1.000.000,00	KECAMATAN MAESAN
	7.01.01.2.02	Administrasi Keuangan Perangkat Daerah	*Jumlah Dokumen Hasil Administrasi Keuangan Perangkat Daerah*	-			7 Dokumen	1.644.414.900,00			Memperkuat reformasi politik, hukum dan birokrasi, serta memperkuat pencegahan dan pemberantasan korupsi, narkoba, judi, dan penyeludupan.	JATIM BERKAH-AMANAH Memperkuat Penyelenggaraan Tata Kelola Pemerintahan yang Baik, Bersih, Efektif, Berdaya Guna dan Partisipatif 4. Pembangunan Pemerintahan	ASN di Kecamatan Maesan Kab. Bondowoso	-	1.599.915.800,00	KECAMATAN MAESAN
	7.01.01.2.02.0001	Penyediaan Gaji dan Tunjangan ASN														
			Jumlah Orang yang Menerima Gaji dan Tunjangan ASN				24 Orang/bulan	1.641.914.900,00	Kab. Bondowoso, Maesan, Semua Kel/Desa	DANA ALOKASI UMUM (DAU)	Memperkuat reformasi politik, hukum dan birokrasi, serta memperkuat pencegahan dan pemberantasan korupsi, narkoba, judi, dan penyeludupan.	JATIM BERKAH-AMANAH Memperkuat Penyelenggaraan Tata Kelola Pemerintahan yang Baik, Bersih, Efektif, Berdaya Guna dan Partisipatif 4. Pembangunan Pemerintahan	ASN di Kecamatan Maesan Kab. Bondowoso		1.594.915.800,00	KECAMATAN MAESAN
	7.01.01.2.02.0003	Pelaksanaan Penatausahaan dan Pengujian/Verifikasi Keuangan SKPD														

NO	KODE	URUSAN / BIDANG URUSAN / PROGRAM / OUTCOME / KEGIATAN / SUB KEGIATAN	INDIKATOR PROGRAM / KEGIATAN / SUB KEGIATAN	TARGET AKHIR PERIODE RENSTRA OPD	REALISASI CAPAIAN RENJA OPD TAHUN 2024	PRAKIRAAN CAPAIAN TARGET RENJA OPD TAHUN 2025	CAPAIAN KINERJA DAN KERANGKA PENDANAAN						KELOMPOK SASARAN	PRAKIRAAN MAJU RENCANA TAHUN 2027		PERANGKAT DAERAH PENANGGUNG JAWAB
							TARGET 2026	PAGU INDIKATIF (Rp)	LOKASI	SUMBER DANA	PRIORITAS			TARGET	PAGU INDIKATIF (Rp)	
											NASIONAL	DAERAH				
1	2	3	4	5	6	7	8	9	10	11	12	13	14	15	16	17
			Jumlah Dokumen Penatausahaan dan Pengujian/Verifikasi Keuangan SKPD				12 Dokumen	500.000,00	Kab. Bondowoso, Maesan, Semua Kel/Desa	DANA ALOKASI UMUM (DAU)	Memperkuat reformasi politik, hukum dan birokrasi, serta memperkuat pencegahan dan pemberantasan korupsi, narkoba, judi, dan penyeludupan.	JATIM BERKAH-AMANAH Memperkuat Penyelenggaraan Tata Kelola Pemerintahan yang Baik, Bersih, Efektif, Berdaya Guna dan Partisipatif 4. Pembangunan Pemerintahan	ASN di Kecamatan Maesan Kab. Bondowoso		1.000.000,00	KECAMATAN MAESAN
	7.01.01.2.02.0004	Koordinasi dan Pelaksanaan Akuntansi SKPD														
			Jumlah Dokumen Koordinasi dan Pelaksanaan Akuntansi SKPD				2 Dokumen	500.000,00	Kab. Bondowoso, Maesan, Semua Kel/Desa	DANA ALOKASI UMUM (DAU)	Memperkuat reformasi politik, hukum dan birokrasi, serta memperkuat pencegahan dan pemberantasan korupsi, narkoba, judi, dan penyeludupan.	JATIM BERKAH-AMANAH Memperkuat Penyelenggaraan Tata Kelola Pemerintahan yang Baik, Bersih, Efektif, Berdaya Guna dan Partisipatif 4. Pembangunan Pemerintahan	ASN di Kecamatan Maesan Kab. Bondowoso		1.000.000,00	KECAMATAN MAESAN
	7.01.01.2.02.0005	Koordinasi dan Penyusunan Laporan Keuangan Akhir Tahun SKPD														
			Jumlah Laporan Keuangan Akhir Tahun SKPD dan Laporan Hasil Koordinasi Penyusunan Laporan Keuangan Akhir Tahun SKPD				5 Laporan	500.000,00	Kab. Bondowoso, Maesan, Semua Kel/Desa	DANA ALOKASI UMUM (DAU)	Memperkuat reformasi politik, hukum dan birokrasi, serta memperkuat pencegahan dan pemberantasan korupsi, narkoba, judi, dan penyeludupan.	JATIM BERKAH-AMANAH Memperkuat Penyelenggaraan Tata Kelola Pemerintahan yang Baik, Bersih, Efektif, Berdaya Guna dan Partisipatif 4. Pembangunan Pemerintahan	ASN di Kecamatan Maesan Kab. Bondowoso		1.000.000,00	KECAMATAN MAESAN
	7.01.01.2.02.0006	Pengelolaan dan Penyiapan Bahan Tanggapan Pemeriksaan														

NO	KODE	URUSAN / BIDANG URUSAN / PROGRAM / OUTCOME / KEGIATAN / SUB KEGIATAN	INDIKATOR PROGRAM / KEGIATAN / SUB KEGIATAN	TARGET AKHIR PERIODE RENSTRA OPD	REALISASI CAPAIAN RENJA OPD TAHUN 2024	PRAKIRAAN CAPAIAN TARGET RENJA OPD TAHUN 2025	CAPAIAN KINERJA DAN KERANGKA PENDANAAN						KELOMPOK SASARAN	PRAKIRAAN MAJU RENCANA TAHUN 2027		PERANGKAT DAERAH PENANGGUNG JAWAB
							TARGET 2026	PAGU INDIKATIF (Rp)	LOKASI	SUMBER DANA	PRIORITAS			TARGET	PAGU INDIKATIF (Rp)	
											NASIONAL	DAERAH				
1	2	3	4	5	6	7	8	9	10	11	12	13	14	15	16	17
			Jumlah Dokumen Bahan Tanggapan Pemeriksaan dan Tindak Lanjut Pemeriksaan				2 Dokumen	500.000,00	Kab. Bondowoso, Maesan, Semua Kel/Desa	DANA ALOKASI UMUM (DAU)	Memperkuat reformasi politik, hukum dan birokrasi, serta memperkuat pencegahan dan pemberantasan korupsi, narkoba, judi, dan penyeludupan.	JATIM BERKAH-AMANAH Memperkuat Penyelenggaraan Tata Kelola Pemerintahan yang Baik, Bersih, Efektif, Berdaya Guna dan Partisipatif 4. Pembangunan Pemerintahan	ASN di Kecamatan Maesan Kab. Bondowoso		1.000.000,00	KECAMATAN MAESAN
	7.01.01.2.02.0007	Koordinasi dan Penyusunan Laporan Keuangan Bulanan/ Triwulanan/ Semesteran SKPD														
			Jumlah Laporan Keuangan Bulanan/ Triwulanan/ Semesteran SKPD dan Laporan Koordinasi Penyusunan Laporan Keuangan Bulanan/Triwulanan/Semesteran SKPD				18 Laporan	500.000,00	Kab. Bondowoso, Maesan, Semua Kel/Desa	DANA ALOKASI UMUM (DAU)	Memperkuat reformasi politik, hukum dan birokrasi, serta memperkuat pencegahan dan pemberantasan korupsi, narkoba, judi, dan penyeludupan.	JATIM BERKAH-AMANAH Memperkuat Penyelenggaraan Tata Kelola Pemerintahan yang Baik, Bersih, Efektif, Berdaya Guna dan Partisipatif 4. Pembangunan Pemerintahan	ASN di Kecamatan Maesan Kab. Bondowoso		1.000.000,00	KECAMATAN MAESAN
	7.01.01.2.03	Administrasi Barang Milik Daerah pada Perangkat Daerah	*Jumlah Dokumen Hasil Pelaksanaan Administrasi Barang Milik Daerah*	-			8 Laporan	500.000,00			Memperkuat reformasi politik, hukum dan birokrasi, serta memperkuat pencegahan dan pemberantasan korupsi, narkoba, judi, dan penyeludupan.	JATIM BERKAH-AMANAH Memperkuat Penyelenggaraan Tata Kelola Pemerintahan yang Baik, Bersih, Efektif, Berdaya Guna dan Partisipatif 4. Pembangunan Pemerintahan	ASN di Kecamatan Maesan Kab. Bondowoso	-	1.000.000,00	KECAMATAN MAESAN
	7.01.01.2.03.0005	Rekonsiliasi dan Penyusunan Laporan Barang Milik Daerah pada SKPD														

NO	KODE	URUSAN / BIDANG URUSAN / PROGRAM / OUTCOME / KEGIATAN / SUB KEGIATAN	INDIKATOR PROGRAM / KEGIATAN / SUB KEGIATAN	TARGET AKHIR PERIODE RENSTRA OPD	REALISASI CAPAIAN RENJA OPD TAHUN 2024	PRAKIRAAN CAPAIAN TARGET RENJA OPD TAHUN 2025	CAPAIAN KINERJA DAN KERANGKA PENDANAAN						KELOMPOK SASARAN	PRAKIRAAN MAJU RENCANA TAHUN 2027		PERANGKAT DAERAH PENANGGUNG JAWAB
							TARGET 2026	PAGU INDIKATIF (Rp)	LOKASI	SUMBER DANA	PRIORITAS			TARGET	PAGU INDIKATIF (Rp)	
											NASIONAL	DAERAH				
1	2	3	4	5	6	7	8	9	10	11	12	13	14	15	16	17
			Jumlah Laporan Rekonsiliasi dan Penyusunan Laporan Barang Milik Daerah pada SKPD				8 Laporan	500.000,00	Kab. Bondowoso, Maesan, Semua Kel/Desa	DANA ALOKASI UMUM (DAU)	Memperkuat reformasi politik, hukum dan birokrasi, serta memperkuat pencegahan dan pemberantasan korupsi, narkoba, judi, dan penyeludupan.	JATIM BERKAH-AMANAH Memperkuat Penyelenggaraan Tata Kelola Pemerintahan yang Baik, Bersih, Efektif, Berdaya Guna dan Partisipatif 4. Pembangunan Pemerintahan	ASN di Kecamatan Maesan Kab. Bondowoso		1.000.000,00	KECAMATAN MAESAN
	7.01.01.2.05	Administrasi Kepegawaian Perangkat Daerah	*Jumlah Dokumen Administrasi Kepegawaian pada SKPD*	-			2 Dokumen	500.000,00			Memperkuat reformasi politik, hukum dan birokrasi, serta memperkuat pencegahan dan pemberantasan korupsi, narkoba, judi, dan penyeludupan.	JATIM BERKAH-AMANAH Memperkuat Penyelenggaraan Tata Kelola Pemerintahan yang Baik, Bersih, Efektif, Berdaya Guna dan Partisipatif 4. Pembangunan Pemerintahan	ASN di Kecamatan Maesan Kab. Bondowoso	-	2.000.000,00	KECAMATAN MAESAN
	7.01.01.2.05.0003	Pendataan dan Pengolahan Administrasi Kepegawaian														
			Jumlah Dokumen Pendataan dan Pengolahan Administrasi Kepegawaian				0 Dokumen	0,00	Kab. Bondowoso, Maesan, Semua Kel/Desa	DANA ALOKASI UMUM (DAU)	Memperkuat reformasi politik, hukum dan birokrasi, serta memperkuat pencegahan dan pemberantasan korupsi, narkoba, judi, dan penyeludupan.	JATIM BERKAH-AMANAH Memperkuat Penyelenggaraan Tata Kelola Pemerintahan yang Baik, Bersih, Efektif, Berdaya Guna dan Partisipatif 4. Pembangunan Pemerintahan	ASN di Kecamatan Maesan Kab. Bondowoso		1.000.000,00	KECAMATAN MAESAN
	7.01.01.2.05.0005	Monitoring, Evaluasi, dan Penilaian Kinerja Pegawai														

NO	KODE	URUSAN / BIDANG URUSAN / PROGRAM / OUTCOME / KEGIATAN / SUB KEGIATAN	INDIKATOR PROGRAM / KEGIATAN / SUB KEGIATAN	TARGET AKHIR PERIODE RENSTRA OPD	REALISASI CAPAIAN RENJA OPD TAHUN 2024	PRAKIRAAN CAPAIAN TARGET RENJA OPD TAHUN 2025	CAPAIAN KINERJA DAN KERANGKA PENDANAAN						KELOMPOK SASARAN	PRAKIRAAN MAJU RENCANA TAHUN 2027		PERANGKAT DAERAH PENANGGUNG JAWAB
							TARGET 2026	PAGU INDIKATIF (Rp)	LOKASI	SUMBER DANA	PRIORITAS			TARGET	PAGU INDIKATIF (Rp)	
											NASIONAL	DAERAH				
1	2	3	4	5	6	7	8	9	10	11	12	13	14	15	16	17
			Jumlah Dokumen Monitoring, Evaluasi, dan Penilaian Kinerja Pegawai				1 Dokumen	500.000,00	Kab. Bondowoso, Maesan, Semua Kel/Desa	DANA ALOKASI UMUM (DAU)	Memperkuat reformasi politik, hukum dan birokrasi, serta memperkuat pencegahan dan pemberantasan korupsi, narkoba, judi, dan penyeludupan.	JATIM BERKAH-AMANAH Memperkuat Penyelenggaraan Tata Kelola Pemerintahan yang Baik, Bersih, Efektif, Berdaya Guna dan Partisipatif 4. Pembangunan Pemerintahan	ASN di Kecamatan Maesan Kab. Bondowoso		1.000.000,00	KECAMATAN MAESAN
	7.01.01.2.06	Administrasi Umum Perangkat Daerah	*Jumlah Dokumen Hasil Pelaksanaan Administrasi Umum Perangkat Daerah*	-			5 Paket	46.027.700,00			Memperkuat reformasi politik, hukum dan birokrasi, serta memperkuat pencegahan dan pemberantasan korupsi, narkoba, judi, dan penyeludupan.	JATIM BERKAH-AMANAH Memperkuat Penyelenggaraan Tata Kelola Pemerintahan yang Baik, Bersih, Efektif, Berdaya Guna dan Partisipatif 4. Pembangunan Pemerintahan	ASN di Kecamatan Maesan Kab. Bondowoso	-	53.000.000,00	KECAMATAN MAESAN
	7.01.01.2.06.0001	Penyediaan Komponen Instalasi Listrik/Penerangan Bangunan Kantor														
			Jumlah Paket Komponen Instalasi Listrik/Penerangan Bangunan Kantor yang Disediakan				1 Paket	2.761.200,00	Kab. Bondowoso, Maesan, Semua Kel/Desa	DANA ALOKASI UMUM (DAU)	Memperkuat reformasi politik, hukum dan birokrasi, serta memperkuat pencegahan dan pemberantasan korupsi, narkoba, judi, dan penyeludupan.	JATIM BERKAH-AMANAH Memperkuat Penyelenggaraan Tata Kelola Pemerintahan yang Baik, Bersih, Efektif, Berdaya Guna dan Partisipatif 4. Pembangunan Pemerintahan	ASN di Kecamatan Maesan Kab. Bondowoso		3.000.000,00	KECAMATAN MAESAN
	7.01.01.2.06.0002	Penyediaan Peralatan dan Perlengkapan Kantor														

NO	KODE	URUSAN / BIDANG URUSAN / PROGRAM / OUTCOME / KEGIATAN / SUB KEGIATAN	INDIKATOR PROGRAM / KEGIATAN / SUB KEGIATAN	TARGET AKHIR PERIODE RENSTRA OPD	REALISASI CAPAIAN RENJA OPD TAHUN 2024	PRAKIRAAN CAPAIAN TARGET RENJA OPD TAHUN 2025	CAPAIAN KINERJA DAN KERANGKA PENDANAAN						KELOMPOK SASARAN	PRAKIRAAN MAJU RENCANA TAHUN 2027		PERANGKAT DAERAH PENANGGUNG JAWAB
							TARGET 2026	PAGU INDIKATIF (Rp)	LOKASI	SUMBER DANA	PRIORITAS			TARGET	PAGU INDIKATIF (Rp)	
											NASIONAL	DAERAH				
1	2	3	4	5	6	7	8	9	10	11	12	13	14	15	16	17
			Jumlah Paket Peralatan dan Perlengkapan Kantor yang Disediakan				1 Paket	2.445.400,00	Kab. Bondowoso, Maesan, Semua Kel/Desa	DANA ALOKASI UMUM (DAU)	Memperkuat reformasi politik, hukum dan birokrasi, serta memperkuat pencegahan dan pemberantasan korupsi, narkoba, judi, dan penyeludupan.	JATIM BERKAH-AMANAH Memperkuat Penyelenggaraan Tata Kelola Pemerintahan yang Baik, Bersih, Efektif, Berdaya Guna dan Partisipatif 4. Pembangunan Pemerintahan	ASN di Kecamatan Maesan Kab. Bondowoso		3.000.000,00	KECAMATAN MAESAN
	7.01.01.2.06.0004	Penyediaan Bahan Logistik Kantor														
			Jumlah Paket Bahan Logistik Kantor yang Disediakan				1 Paket	31.044.100,00	Kab. Bondowoso, Maesan, Semua Kel/Desa	DANA ALOKASI UMUM (DAU)	Memperkuat reformasi politik, hukum dan birokrasi, serta memperkuat pencegahan dan pemberantasan korupsi, narkoba, judi, dan penyeludupan.	JATIM BERKAH-AMANAH Memperkuat Penyelenggaraan Tata Kelola Pemerintahan yang Baik, Bersih, Efektif, Berdaya Guna dan Partisipatif 4. Pembangunan Pemerintahan	ASN di Kecamatan Maesan Kab. Bondowoso		25.000.000,00	KECAMATAN MAESAN
	7.01.01.2.06.0005	Penyediaan Barang Cetakan dan Penggandaan														
			Jumlah Paket Barang Cetakan dan Penggandaan yang Disediakan				1 Paket	2.007.000,00	Kab. Bondowoso, Maesan, Semua Kel/Desa	DANA ALOKASI UMUM (DAU)	Memperkuat reformasi politik, hukum dan birokrasi, serta memperkuat pencegahan dan pemberantasan korupsi, narkoba, judi, dan penyeludupan.	JATIM BERKAH-AMANAH Memperkuat Penyelenggaraan Tata Kelola Pemerintahan yang Baik, Bersih, Efektif, Berdaya Guna dan Partisipatif 4. Pembangunan Pemerintahan	ASN di Kecamatan Maesan Kab. Bondowoso		2.000.000,00	KECAMATAN MAESAN
	7.01.01.2.06.0009	Penyelenggaraan Rapat Koordinasi dan Konsultasi SKPD														

NO	KODE	URUSAN / BIDANG URUSAN / PROGRAM / OUTCOME / KEGIATAN / SUB KEGIATAN	INDIKATOR PROGRAM / KEGIATAN / SUB KEGIATAN	TARGET AKHIR PERIODE RENSTRA OPD	REALISASI CAPAIAN RENJA OPD TAHUN 2024	PRAKIRAAN CAPAIAN TARGET RENJA OPD TAHUN 2025	CAPAIAN KINERJA DAN KERANGKA PENDANAAN						KELOMPOK SASARAN	PRAKIRAAN MAJU RENCANA TAHUN 2027		PERANGKAT DAERAH PENANGGUNG JAWAB
							TARGET 2026	PAGU INDIKATIF (Rp)	LOKASI	SUMBER DANA	PRIORITAS			TARGET	PAGU INDIKATIF (Rp)	
											NASIONAL	DAERAH				
1	2	3	4	5	6	7	8	9	10	11	12	13	14	15	16	17
			Jumlah Laporan Penyelenggaraan Rapat Koordinasi dan Konsultasi SKPD				66 Laporan	7.770.000,00	Kab. Bondowoso, Maesan, Semua Kel/Desa	DANA ALOKASI UMUM (DAU)	Memperkuat reformasi politik, hukum dan birokrasi, serta memperkuat pencegahan dan pemberantasan korupsi, narkoba, judi, dan penyeludupan.	JATIM BERKAH-AMANAH Memperkuat Penyelenggaraan Tata Kelola Pemerintahan yang Baik, Bersih, Efektif, Berdaya Guna dan Partisipatif 4. Pembangunan Pemerintahan	ASN di Kecamatan Maesan Kab. Bondowoso		20.000.000,00	KECAMATAN MAESAN
	7.01.01.2.07	Pengadaan Barang Milik Daerah Penunjang Urusan Pemerintah Daerah	*Jumlah Jenis Pengadaan Barang Milik Daerah*	-			3 jenis	14.000.000,00			Memperkuat reformasi politik, hukum dan birokrasi, serta memperkuat pencegahan dan pemberantasan korupsi, narkoba, judi, dan penyeludupan.	JATIM BERKAH-AMANAH Memperkuat Penyelenggaraan Tata Kelola Pemerintahan yang Baik, Bersih, Efektif, Berdaya Guna dan Partisipatif 4. Pembangunan Pemerintahan	ASN di Kecamatan Maesan Kab. Bondowoso	-	25.000.000,00	KECAMATAN MAESAN
	7.01.01.2.07.0005	Pengadaan Mebel														
			Jumlah Paket Mebel yang Disediakan				0 Unit	0,00	Kab. Bondowoso, Maesan, Semua Kel/Desa	DANA ALOKASI UMUM (DAU)	Memperkuat reformasi politik, hukum dan birokrasi, serta memperkuat pencegahan dan pemberantasan korupsi, narkoba, judi, dan penyeludupan.	JATIM BERKAH-AMANAH Memperkuat Penyelenggaraan Tata Kelola Pemerintahan yang Baik, Bersih, Efektif, Berdaya Guna dan Partisipatif 4. Pembangunan Pemerintahan	ASN di Kecamatan Maesan Kab. Bondowoso		4.000.000,00	KECAMATAN MAESAN
	7.01.01.2.07.0006	Pengadaan Peralatan dan Mesin Lainnya														

NO	KODE	URUSAN / BIDANG URUSAN / PROGRAM / OUTCOME / KEGIATAN / SUB KEGIATAN	INDIKATOR PROGRAM / KEGIATAN / SUB KEGIATAN	TARGET AKHIR PERIODE RENSTRA OPD	REALISASI CAPAIAN RENJA OPD TAHUN 2024	PRAKIRAAN CAPAIAN TARGET RENJA OPD TAHUN 2025	CAPAIAN KINERJA DAN KERANGKA PENDANAAN						KELOMPOK SASARAN	PRAKIRAAN MAJU RENCANA TAHUN 2027		PERANGKAT DAERAH PENANGGUNG JAWAB
							TARGET 2026	PAGU INDIKATIF (Rp)	LOKASI	SUMBER DANA	PRIORITAS			TARGET	PAGU INDIKATIF (Rp)	
											NASIONAL	DAERAH				
1	2	3	4	5	6	7	8	9	10	11	12	13	14	15	16	17
			Jumlah Unit Peralatan dan Mesin Lainnya yang Disediakan				1 Unit	14.000.000,00	Kab. Bondowoso, Maesan, Semua Kel/Desa	DANA ALOKASI UMUM (DAU)	Memperkuat reformasi politik, hukum dan birokrasi, serta memperkuat pencegahan dan pemberantasan korupsi, narkoba, judi, dan penyeludupan.	JATIM BERKAH-AMANAH Memperkuat Penyelenggaraan Tata Kelola Pemerintahan yang Baik, Bersih, Efektif, Berdaya Guna dan Partisipatif 4. Pembangunan Pemerintahan	ASN di Kecamatan Maesan Kab. Bondowoso		6.000.000,00	KECAMATAN MAESAN
	7.01.01.2.07.0009	Pengadaan Gedung Kantor atau Bangunan Lainnya														
			Jumlah Unit Gedung Kantor atau Bangunan Lainnya yang Disediakan				0 Unit	0,00	Kab. Bondowoso, Maesan, Semua Kel/Desa	DANA ALOKASI UMUM (DAU)	Memperkuat reformasi politik, hukum dan birokrasi, serta memperkuat pencegahan dan pemberantasan korupsi, narkoba, judi, dan penyeludupan.	JATIM BERKAH-AMANAH Memperkuat Penyelenggaraan Tata Kelola Pemerintahan yang Baik, Bersih, Efektif, Berdaya Guna dan Partisipatif 4. Pembangunan Pemerintahan	ASN di Kecamatan Maesan Kab. Bondowoso		15.000.000,00	KECAMATAN MAESAN
	7.01.01.2.08	Penyediaan Jasa Penunjang Urusan Pemerintahan Daerah	*Jumlah Jenis Jasa Pelayanan Perkantoran*	-			12 Laporan	112.400.000,00			Memperkuat reformasi politik, hukum dan birokrasi, serta memperkuat pencegahan dan pemberantasan korupsi, narkoba, judi, dan penyeludupan.	JATIM BERKAH-AMANAH Memperkuat Penyelenggaraan Tata Kelola Pemerintahan yang Baik, Bersih, Efektif, Berdaya Guna dan Partisipatif 4. Pembangunan Pemerintahan	ASN di Kecamatan Maesan Kab. Bondowoso	-	114.600.000,00	KECAMATAN MAESAN
	7.01.01.2.08.0002	Penyediaan Jasa Komunikasi, Sumber Daya Air dan Listrik														

NO	KODE	URUSAN / BIDANG URUSAN / PROGRAM / OUTCOME / KEGIATAN / SUB KEGIATAN	INDIKATOR PROGRAM / KEGIATAN / SUB KEGIATAN	TARGET AKHIR PERIODE RENSTRA OPD	REALISASI CAPAIAN RENJA OPD TAHUN 2024	PRAKIRAAN CAPAIAN TARGET RENJA OPD TAHUN 2025	CAPAIAN KINERJA DAN KERANGKA PENDANAAN						KELOMPOK SASARAN	PRAKIRAAN MAJU RENCANA TAHUN 2027		PERANGKAT DAERAH PENANGGUNG JAWAB
							TARGET 2026	PAGU INDIKATIF (Rp)	LOKASI	SUMBER DANA	PRIORITAS			TARGET	PAGU INDIKATIF (Rp)	
											NASIONAL	DAERAH				
1	2	3	4	5	6	7	8	9	10	11	12	13	14	15	16	17
			Jumlah Laporan Penyediaan Jasa Komunikasi, Sumber Daya Air dan Listrik yang Disediakan				12 Laporan	21.000.000,00	Kab. Bondowoso, Maesan, Semua Kel/Desa	DANA ALOKASI UMUM (DAU)	Memperkuat reformasi politik, hukum dan birokrasi, serta memperkuat pencegahan dan pemberantasan korupsi, narkoba, judi, dan penyeludupan.	JATIM BERKAH-AMANAH Memperkuat Penyelenggaraan Tata Kelola Pemerintahan yang Baik, Bersih, Efektif, Berdaya Guna dan Partisipatif 4. Pembangunan Pemerintahan	ASN di Kecamatan Maesan Kab. Bondowoso		21.000.000,00	KECAMATAN MAESAN
	7.01.01.2.08.0003	Penyediaan Jasa Peralatan dan Perlengkapan Kantor														
			Jumlah Laporan Penyediaan Jasa Peralatan dan Perlengkapan Kantor yang Disediakan				2 Laporan	2.000.000,00	Kab. Bondowoso, Maesan, Semua Kel/Desa	DANA ALOKASI UMUM (DAU)	Memperkuat reformasi politik, hukum dan birokrasi, serta memperkuat pencegahan dan pemberantasan korupsi, narkoba, judi, dan penyeludupan.	JATIM BERKAH-AMANAH Memperkuat Penyelenggaraan Tata Kelola Pemerintahan yang Baik, Bersih, Efektif, Berdaya Guna dan Partisipatif 4. Pembangunan Pemerintahan	ASN di Kecamatan Maesan Kab. Bondowoso		2.000.000,00	KECAMATAN MAESAN
	7.01.01.2.08.0004	Penyediaan Jasa Pelayanan Umum Kantor														
			Jumlah Laporan Penyediaan Jasa Pelayanan Umum Kantor yang Disediakan				12 Laporan	89.400.000,00	Kab. Bondowoso, Maesan, Semua Kel/Desa	DANA ALOKASI UMUM (DAU)	Memperkuat reformasi politik, hukum dan birokrasi, serta memperkuat pencegahan dan pemberantasan korupsi, narkoba, judi, dan penyeludupan.	JATIM BERKAH-AMANAH Memperkuat Penyelenggaraan Tata Kelola Pemerintahan yang Baik, Bersih, Efektif, Berdaya Guna dan Partisipatif 4. Pembangunan Pemerintahan	ASN di Kecamatan Maesan Kab. Bondowoso		91.600.000,00	KECAMATAN MAESAN

NO	KODE	URUSAN / BIDANG URUSAN / PROGRAM / OUTCOME / KEGIATAN / SUB KEGIATAN	INDIKATOR PROGRAM / KEGIATAN / SUB KEGIATAN	TARGET AKHIR PERIODE RENSTRA OPD	REALISASI CAPAIAN RENJA OPD TAHUN 2024	PRAKIRAAN CAPAIAN TARGET RENJA OPD TAHUN 2025	CAPAIAN KINERJA DAN KERANGKA PENDANAAN						KELOMPOK SASARAN	PRAKIRAAN MAJU RENCANA TAHUN 2027		PERANGKAT DAERAH PENANGGUNG JAWAB
							TARGET 2026	PAGU INDIKATIF (Rp)	LOKASI	SUMBER DANA	PRIORITAS			TARGET	PAGU INDIKATIF (Rp)	
											NASIONAL	DAERAH				
1	2	3	4	5	6	7	8	9	10	11	12	13	14	15	16	17
	7.01.01.2.09	Pemeliharaan Barang Milik Daerah Penunjang Urusan Pemerintahan Daerah	*Jumlah Jenis Barang milik daerah yang terpelihara*	-			6 Unit	13.016.000,00			Memperkuat reformasi politik, hukum dan birokrasi, serta memperkuat pencegahan dan pemberantasan korupsi, narkoba, judi, dan penyeludupan.	JATIM BERKAH-AMANAH Memperkuat Penyelenggaraan Tata Kelola Pemerintahan yang Baik, Bersih, Efektif, Berdaya Guna dan Partisipatif 4. Pembangunan Pemerintahan	ASN di Kecamatan Maesan Kab. Bondowoso	-	16.000.000,00	KECAMATAN MAESAN
	7.01.01.2.09.0001	Penyediaan Jasa Pemeliharaan, Biaya Pemeliharaan, dan Pajak Kendaraan Perorangan Dinas atau Kendaraan Dinas Jabatan														
			Jumlah Kendaraan Perorangan Dinas atau Kendaraan Dinas Jabatan yang Dipelihara dan dibayarkan Pajaknya				5 Unit	12.400.000,00	Kab. Bondowoso, Maesan, Semua Kel/Desa	DANA ALOKASI UMUM (DAU)	Memperkuat reformasi politik, hukum dan birokrasi, serta memperkuat pencegahan dan pemberantasan korupsi, narkoba, judi, dan penyeludupan.	JATIM BERKAH-AMANAH Memperkuat Penyelenggaraan Tata Kelola Pemerintahan yang Baik, Bersih, Efektif, Berdaya Guna dan Partisipatif 4. Pembangunan Pemerintahan	ASN di Kecamatan Maesan Kab. Bondowoso		15.000.000,00	KECAMATAN MAESAN
	7.01.01.2.09.0009	Pemeliharaan/Rehabilitasi Gedung Kantor dan Bangunan Lainnya														
			Jumlah Gedung Kantor dan Bangunan Lainnya yang Dipelihara/Direhabilitasi				1 Unit	616.000,00	Kab. Bondowoso, Maesan, Semua Kel/Desa	DANA ALOKASI UMUM (DAU)	Memperkuat reformasi politik, hukum dan birokrasi, serta memperkuat pencegahan dan pemberantasan korupsi, narkoba, judi, dan penyeludupan.	JATIM BERKAH-AMANAH Memperkuat Penyelenggaraan Tata Kelola Pemerintahan yang Baik, Bersih, Efektif, Berdaya Guna dan Partisipatif 4. Pembangunan Pemerintahan	ASN di Kecamatan Maesan Kab. Bondowoso		1.000.000,00	KECAMATAN MAESAN
2.	**7.01.02**	**PROGRAM PENYELENGGARAAN PEMERINTAHAN DAN PELAYANAN PUBLIK**	***Persentase Pelayanan Kecamatan Maesan yang Tepat Waktu Sesuai SOP***	**-**			**100 %**	**26.000.000,00**						**-**	**25.000.000,00**	
		-	**-**	**-**	**-**	**-**	**-**	**26.000.000,00**	-	-	-	-	-	-	**25.000.000,00**	-

NO	KODE	URUSAN / BIDANG URUSAN / PROGRAM / OUTCOME / KEGIATAN / SUB KEGIATAN	INDIKATOR PROGRAM / KEGIATAN / SUB KEGIATAN	TARGET AKHIR PERIODE RENSTRA OPD	REALISASI CAPAIAN RENJA OPD TAHUN 2024	PRAKIRAAN CAPAIAN TARGET RENJA OPD TAHUN 2025	CAPAIAN KINERJA DAN KERANGKA PENDANAAN						KELOMPOK SASARAN	PRAKIRAAN MAJU RENCANA TAHUN 2027		PERANGKAT DAERAH PENANGGUNG JAWAB
							TARGET 2026	PAGU INDIKATIF (Rp)	LOKASI	SUMBER DANA	PRIORITAS			TARGET	PAGU INDIKATIF (Rp)	
											NASIONAL	DAERAH				
1	2	3	4	5	6	7	8	9	10	11	12	13	14	15	16	17
	7.01.02.2.01	Koordinasi Penyelenggaraan Kegiatan Pemerintahan di Tingkat Kecamatan	*Jumlah koordinasi dengan Perangkat Daerah dan Instansi Vertikal*	-			12 Kali	18.000.000,00			Memperkuat reformasi politik, hukum dan birokrasi, serta memperkuat pencegahan dan pemberantasan korupsi, narkoba, judi, dan penyeludupan.	JATIM BERKAH-AMANAH Memperkuat Penyelenggaraan Tata Kelola Pemerintahan yang Baik, Bersih, Efektif, Berdaya Guna dan Partisipatif 4. Pembangunan Pemerintahan	Aparatur Desa dan Masyarakat di Wilayah Kecamatan Maesan	-	10.000.000,00	KECAMATAN MAESAN
	7.01.02.2.01.0001	Koordinasi/Sinergi Perencanaan dan Pelaksanaan Kegiatan Pemerintahan dengan Perangkat Daerah dan Instansi Vertikal Terkait														
			Jumlah Laporan Koordinasi/Sinergi Perencanaan dan Pelaksanaan Kegiatan Pemerintahan dengan Perangkat Daerah dan Instansi Vertikal Terkait				6 Laporan	10.000.000,00	Kab. Bondowoso, Maesan, Semua Kel/Desa	DANA ALOKASI UMUM (DAU)	Memperkuat reformasi politik, hukum dan birokrasi, serta memperkuat pencegahan dan pemberantasan korupsi, narkoba, judi, dan penyeludupan.	JATIM BERKAH-AMANAH Memperkuat Penyelenggaraan Tata Kelola Pemerintahan yang Baik, Bersih, Efektif, Berdaya Guna dan Partisipatif 4. Pembangunan Pemerintahan	Aparatur Desa dan Masyarakat di Wilayah Kecamatan Maesan		5.000.000,00	KECAMATAN MAESAN
	7.01.02.2.01.0002	Peningkatan Efektifitas Kegiatan Pemerintahan di Tingkat Kecamatan														
			Jumlah Dokumen Peningkatan Efektifitas Kegiatan Pemerintahan di Tingkat Kecamatan				6 Dokumen	8.000.000,00	Kab. Bondowoso, Maesan, Semua Kel/Desa	DANA ALOKASI UMUM (DAU)	Memperkuat reformasi politik, hukum dan birokrasi, serta memperkuat pencegahan dan pemberantasan korupsi, narkoba, judi, dan penyeludupan.	JATIM BERKAH-AMANAH Memperkuat Penyelenggaraan Tata Kelola Pemerintahan yang Baik, Bersih, Efektif, Berdaya Guna dan Partisipatif 4. Pembangunan Pemerintahan	Aparatur Desa dan Masyarakat di Wilayah Kecamatan Maesan		5.000.000,00	KECAMATAN MAESAN

NO	KODE	URUSAN / BIDANG URUSAN / PROGRAM / OUTCOME / KEGIATAN / SUB KEGIATAN	INDIKATOR PROGRAM / KEGIATAN / SUB KEGIATAN	TARGET AKHIR PERIODE RENSTRA OPD	REALISASI CAPAIAN RENJA OPD TAHUN 2024	PRAKIRAAN CAPAIAN TARGET RENJA OPD TAHUN 2025	CAPAIAN KINERJA DAN KERANGKA PENDANAAN						KELOMPOK SASARAN	PRAKIRAAN MAJU RENCANA TAHUN 2027		PERANGKAT DAERAH PENANGGUNG JAWAB
							TARGET 2026	PAGU INDIKATIF (Rp)	LOKASI	SUMBER DANA	PRIORITAS			TARGET	PAGU INDIKATIF (Rp)	
											NASIONAL	DAERAH				
1	2	3	4	5	6	7	8	9	10	11	12	13	14	15	16	17
	7.01.02.2.04	Pelaksanaan Urusan Pemerintahan yang Dilimpahkan kepada Camat	*Jumlah Pelayanan Yang Diselesaikan*	-			300 Dokum	8.000.000,00			Memperkuat reformasi politik, hukum dan birokrasi, serta memperkuat pencegahan dan pemberantasan korupsi, narkoba, judi, dan penyeludupan.	JATIM BERKAH-AMANAH Memperkuat Penyelenggaraan Tata Kelola Pemerintahan yang Baik, Bersih, Efektif, Berdaya Guna dan Partisipatif 4. Pembangunan Pemerintahan	Aparatur Desa dan Masyarakat di Wilayah Kecamatan Maesan Kab. Bondowoso	-	15.000.000,00	KECAMATAN MAESAN
	7.01.02.2.04.0001	Pelaksanaan Urusan Pemerintahan yang Terkait dengan Pelayanan Perizinan Non Usaha														
			Jumlah Dokumen Non Perizinan Usaha yang Dilaksanakan				300 Dokumen	8.000.000,00	Kab. Bondowoso, Maesan, Semua Kel/Desa	DANA ALOKASI UMUM (DAU)	Memperkuat reformasi politik, hukum dan birokrasi, serta memperkuat pencegahan dan pemberantasan korupsi, narkoba, judi, dan penyeludupan.	JATIM BERKAH-AMANAH Memperkuat Penyelenggaraan Tata Kelola Pemerintahan yang Baik, Bersih, Efektif, Berdaya Guna dan Partisipatif 4. Pembangunan Pemerintahan	Aparatur Desa dan Masyarakat di Wilayah Kecamatan Maesan Kab. Bondowoso		5.000.000,00	KECAMATAN MAESAN
	7.01.02.2.04.0002	Pelaksanaan Urusan Pemerintahan yang terkait dengan Nonperizinan														
			Jumlah Laporan Pelaksanaan Nonperizinan pada Urusan Pemerintahan				0 Laporan	0,00	Kab. Bondowoso, Maesan, Semua Kel/Desa	DANA ALOKASI UMUM (DAU)	Memperkuat reformasi politik, hukum dan birokrasi, serta memperkuat pencegahan dan pemberantasan korupsi, narkoba, judi, dan penyeludupan.	JATIM BERKAH-AMANAH Memperkuat Penyelenggaraan Tata Kelola Pemerintahan yang Baik, Bersih, Efektif, Berdaya Guna dan Partisipatif 4. Pembangunan Pemerintahan	Aparatur Desa dan Masyarakat di Wilayah Kecamatan Maesan Kab. Bondowoso		5.000.000,00	KECAMATAN MAESAN
	7.01.02.2.04.0003	Pelaksanaan Urusan Pemerintahan yang Terkait dengan Kewenangan Lain yang Dilimpahkan														

NO	KODE	URUSAN / BIDANG URUSAN / PROGRAM / OUTCOME / KEGIATAN / SUB KEGIATAN	INDIKATOR PROGRAM / KEGIATAN / SUB KEGIATAN	TARGET AKHIR PERIODE RENSTRA OPD	REALISASI CAPAIAN RENJA OPD TAHUN 2024	PRAKIRAAN CAPAIAN TARGET RENJA OPD TAHUN 2025	CAPAIAN KINERJA DAN KERANGKA PENDANAAN						KELOMPOK SASARAN	PRAKIRAAN MAJU RENCANA TAHUN 2027		PERANGKAT DAERAH PENANGGUNG JAWAB
							TARGET 2026	PAGU INDIKATIF (Rp)	LOKASI	SUMBER DANA	PRIORITAS			TARGET	PAGU INDIKATIF (Rp)	
											NASIONAL	DAERAH				
1	2	3	4	5	6	7	8	9	10	11	12	13	14	15	16	17
			Jumlah Laporan Pelaksanaan Kewenangan Lain yang Dilimpahkan				0 Laporan	0,00	Kab. Bondowoso, Maesan, Semua Kel/Desa	DANA ALOKASI UMUM (DAU)	Memperkuat reformasi politik, hukum dan birokrasi, serta memperkuat pencegahan dan pemberantasan korupsi, narkoba, judi, dan penyeludupan.	JATIM BERKAH-AMANAH Memperkuat Penyelenggaraan Tata Kelola Pemerintahan yang Baik, Bersih, Efektif, Berdaya Guna dan Partisipatif 4. Pembangunan Pemerintahan	Aparatur Desa dan Masyarakat di Wilayah Kecamatan Maesan Kab. Bondowoso		5.000.000,00	KECAMATAN MAESAN
3.	**7.01.03**	**PROGRAM PEMBERDAYAAN MASYARAKAT DESA DAN KELURAHAN**	***Persentase Lembaga Desa/Kelurahan yang Dibina (LPMD/LPMK, TKPK Kecamatan, Forum komunikasi Sehat, PKK dan Karang Taruna)***	**-**			**100 %**	**38.400.000,00**						**-**	**66.000.000,00**	
	7.01.03.2.01	Koordinasi Kegiatan Pemberdayaan Desa	*Jumlah Pembinaan Lembaga Desa/Kelurahan*	-			6 Kali	35.000.000,00			Memperkuat reformasi politik, hukum dan birokrasi, serta memperkuat pencegahan dan pemberantasan korupsi, narkoba, judi, dan penyeludupan.	JATIM BERKAH-AMANAH Memperkuat Penyelenggaraan Tata Kelola Pemerintahan yang Baik, Bersih, Efektif, Berdaya Guna dan Partisipatif 4. Pembangunan Pemerintahan	Aparatur Desa dan Masyarakat di Wilayah Kecamatan Maesan Kab. Bondowoso	-	50.000.000,00	KECAMATAN MAESAN
	7.01.03.2.01.0001	Peningkatan Partisipasi Masyarakat dalam Forum Musyawarah Perencanaan Pembangunan di Desa														
			Jumlah Lembaga Kemasyarakatan yang Berpartisipasi dalam Forum Musyawarah Perencanaan Pembangunan di Desa				6 Lembaga Kemasyarakatan	15.000.000,00	Kab. Bondowoso, Maesan, Semua Kel/Desa	DANA ALOKASI UMUM (DAU)	Memperkuat reformasi politik, hukum dan birokrasi, serta memperkuat pencegahan dan pemberantasan korupsi, narkoba, judi, dan penyeludupan.	JATIM BERKAH-AMANAH Memperkuat Penyelenggaraan Tata Kelola Pemerintahan yang Baik, Bersih, Efektif, Berdaya Guna dan Partisipatif 4. Pembangunan Pemerintahan	Aparatur Desa dan Masyarakat di Wilayah Kecamatan Maesan Kab. Bondowoso		25.000.000,00	KECAMATAN MAESAN
	7.01.03.2.01.0002	Sinkronisasi Program Kerja dan Kegiatan Pemberdayaan Masyarakat yang Dilakukan oleh Pemerintah dan Swasta di Wilayah Kerja Kecamatan														

NO	KODE	URUSAN / BIDANG URUSAN / PROGRAM / OUTCOME / KEGIATAN / SUB KEGIATAN	INDIKATOR PROGRAM / KEGIATAN / SUB KEGIATAN	TARGET AKHIR PERIODE RENSTRA OPD	REALISASI CAPAIAN RENJA OPD TAHUN 2024	PRAKIRAAN CAPAIAN TARGET RENJA OPD TAHUN 2025	CAPAIAN KINERJA DAN KERANGKA PENDANAAN						KELOMPOK SASARAN	PRAKIRAAN MAJU RENCANA TAHUN 2027		PERANGKAT DAERAH PENANGGUNG JAWAB
							TARGET 2026	PAGU INDIKATIF (Rp)	LOKASI	SUMBER DANA	PRIORITAS			TARGET	PAGU INDIKATIF (Rp)	
											NASIONAL	DAERAH				
1	2	3	4	5	6	7	8	9	10	11	12	13	14	15	16	17
			Jumlah Dokumen Sinkronisasi Program Kerja dan Kegiatan Pemberdayaan Masyarakat yang Dilakukan oleh Pemerintah dan Swasta di Wilayah Kerja Kecamatan				2 Dokumen	5.000.000,00	Kab. Bondowoso, Maesan, Semua Kel/Desa	DANA ALOKASI UMUM (DAU)	Memperkuat reformasi politik, hukum dan birokrasi, serta memperkuat pencegahan dan pemberantasan korupsi, narkoba, judi, dan penyeludupan.	JATIM BERKAH-AMANAH Memperkuat Penyelenggaraan Tata Kelola Pemerintahan yang Baik, Bersih, Efektif, Berdaya Guna dan Partisipatif 4. Pembangunan Pemerintahan	Aparatur Desa dan Masyarakat di Wilayah Kecamatan Maesan Kab. Bondowoso		10.000.000,00	KECAMATAN MAESAN
	7.01.03.2.01.0003	Peningkatan Efektifitas Kegiatan Pemberdayaan Masyarakat di Wilayah Kecamatan														
			Jumlah Laporan Peningkatan Efektivitas Kegiatan Pemberdayaan Masyarakat di Wilayah Kecamatan				12 Laporan	15.000.000,00	Kab. Bondowoso, Maesan, Semua Kel/Desa	DANA ALOKASI UMUM (DAU)	Memperkuat reformasi politik, hukum dan birokrasi, serta memperkuat pencegahan dan pemberantasan korupsi, narkoba, judi, dan penyeludupan.	JATIM BERKAH-AMANAH Memperkuat Penyelenggaraan Tata Kelola Pemerintahan yang Baik, Bersih, Efektif, Berdaya Guna dan Partisipatif 4. Pembangunan Pemerintahan	Aparatur Desa dan Masyarakat di Wilayah Kecamatan Maesan Kab. Bondowoso		15.000.000,00	KECAMATAN MAESAN
	7.01.03.2.06	Pemberdayaan dan Kesejahteraan Keluarga Tingkat Kecamatan dan Kelurahan	*Jumlah Pembinaan Kelompok kerja PKK*	-			4 Kali	3.400.000,00			Memperkuat reformasi politik, hukum dan birokrasi, serta memperkuat pencegahan dan pemberantasan korupsi, narkoba, judi, dan penyeludupan.	JATIM BERKAH-AMANAH Memperkuat Penyelenggaraan Tata Kelola Pemerintahan yang Baik, Bersih, Efektif, Berdaya Guna dan Partisipatif 4. Pembangunan Pemerintahan	Aparatur Desa dan Masyarakat di Wilayah Kecamatan Maesan Kab. Bondowoso	-	16.000.000,00	KECAMATAN MAESAN
	7.01.03.2.06.0001	Pembentukan dan Penumbuhan Karakter Keluarga Melalui Peningkatan Kesadaran Masyarakat akan Pentingnya Penghayatan dan Pengamalan Pancasila dalam Semua Aspek Kehidupan Bermasyarakat, Berbangsa, dan Bernegara														

NO	KODE	URUSAN / BIDANG URUSAN / PROGRAM / OUTCOME / KEGIATAN / SUB KEGIATAN	INDIKATOR PROGRAM / KEGIATAN / SUB KEGIATAN	TARGET AKHIR PERIODE RENSTRA OPD	REALISASI CAPAIAN RENJA OPD TAHUN 2024	PRAKIRAAN CAPAIAN TARGET RENJA OPD TAHUN 2025	CAPAIAN KINERJA DAN KERANGKA PENDANAAN						KELOMPOK SASARAN	PRAKIRAAN MAJU RENCANA TAHUN 2027		PERANGKAT DAERAH PENANGGUNG JAWAB
							TARGET 2026	PAGU INDIKATIF (Rp)	LOKASI	SUMBER DANA	PRIORITAS			TARGET	PAGU INDIKATIF (Rp)	
											NASIONAL	DAERAH				
1	2	3	4	5	6	7	8	9	10	11	12	13	14	15	16	17
			Jumlah Keluarga yang Mengikuti Pembentukan dan Penumbuhan Karakter Keluarga Melalui Peningkatan Kesadaran Masyarakat akan Pentingnya Penghayatan dan Pengamalan Pancasila dalam Semua Aspek Kehidupan Bermasyarakat, Berbangsa, dan Bernegara				50 Keluarga	850.000,00	Kab. Bondowoso, Maesan, Semua Kel/Desa	DANA ALOKASI UMUM (DAU)	Memperkuat reformasi politik, hukum dan birokrasi, serta memperkuat pencegahan dan pemberantasan korupsi, narkoba, judi, dan penyeludupan.	JATIM BERKAH-AMANAH Memperkuat Penyelenggaraan Tata Kelola Pemerintahan yang Baik, Bersih, Efektif, Berdaya Guna dan Partisipatif 4. Pembangunan Pemerintahan	Aparatur Desa dan Masyarakat di Wilayah Kecamatan Maesan Kab. Bondowoso		4.000.000,00	KECAMATAN MAESAN
	7.01.03.2.06.0003	Peningkatan Ketahanan Pangan Keluarga														
			Jumlah Keluarga yang Mengikuti Peningkatan Ketahanan Pangan Keluarga				50 Keluarga	850.000,00	Kab. Bondowoso, Maesan, Semua Kel/Desa	DANA ALOKASI UMUM (DAU)	Memperkuat reformasi politik, hukum dan birokrasi, serta memperkuat pencegahan dan pemberantasan korupsi, narkoba, judi, dan penyeludupan.	JATIM BERKAH-AMANAH Memperkuat Penyelenggaraan Tata Kelola Pemerintahan yang Baik, Bersih, Efektif, Berdaya Guna dan Partisipatif 4. Pembangunan Pemerintahan	Aparatur Desa dan Masyarakat di Wilayah Kecamatan Maesan Kab. Bondowoso		4.000.000,00	KECAMATAN MAESAN
		[Meningkatnya Pemberdayaan Masyarakat Desa dan Kelurahan]	**Persentase Lembaga desa/kelurahan yang di bina**	**100**	**100**	**100**	**100**	**38.400.000,00**	-	-	-	-	-	-	**66.000.000,00**	-
	7.01.03.2.06.0006	Peningkatan Kesadaran Keluarga dalam Peningkatan Pendidikan dan Keterampilan untuk Mewujudkan Sumber Daya Manusia yang Berkualitas dan Berdaya Saing														
			Jumlah Keluarga yang Mengikuti Peningkatan Kesadaran Keluarga dalam Peningkatan Pendidikan dan Keterampilan untuk Mewujudkan Sumber Daya Manusia yang Berkualitas dan Berdaya Saing				50 Keluarga	850.000,00	Kab. Bondowoso, Maesan, Semua Kel/Desa	DANA ALOKASI UMUM (DAU)	Memperkuat reformasi politik, hukum dan birokrasi, serta memperkuat pencegahan dan pemberantasan korupsi, narkoba, judi, dan penyeludupan.	JATIM BERKAH-AMANAH Memperkuat Penyelenggaraan Tata Kelola Pemerintahan yang Baik, Bersih, Efektif, Berdaya Guna dan Partisipatif 4. Pembangunan Pemerintahan	Aparatur Desa dan Masyarakat di Wilayah Kecamatan Maesan Kab. Bondowoso		4.000.000,00	KECAMATAN MAESAN
		-	**-**	**-**	**-**	**-**	**-**	**38.400.000,00**	-	-	-	-	-	-	**66.000.000,00**	-
	7.01.03.2.06.0007	Penumbuhan Kesadaran Keluarga dalam Peningkatan Derajat Kesehatan Keluarga dan Lingkungan dengan Menerapkan Perilaku Hidup Bersih dan Sehat														

NO	KODE	URUSAN / BIDANG URUSAN / PROGRAM / OUTCOME / KEGIATAN / SUB KEGIATAN	INDIKATOR PROGRAM / KEGIATAN / SUB KEGIATAN	TARGET AKHIR PERIODE RENSTRA OPD	REALISASI CAPAIAN RENJA OPD TAHUN 2024	PRAKIRAAN CAPAIAN TARGET RENJA OPD TAHUN 2025	CAPAIAN KINERJA DAN KERANGKA PENDANAAN						KELOMPOK SASARAN	PRAKIRAAN MAJU RENCANA TAHUN 2027		PERANGKAT DAERAH PENANGGUNG JAWAB
							TARGET 2026	PAGU INDIKATIF (Rp)	LOKASI	SUMBER DANA	PRIORITAS			TARGET	PAGU INDIKATIF (Rp)	
											NASIONAL	DAERAH				
1	2	3	4	5	6	7	8	9	10	11	12	13	14	15	16	17
			Jumlah Keluarga yang Mengikuti Penumbuhan Kesadaran Keluarga dalam Peningkatan Derajat Kesehatan Keluarga dan Lingkungan Dengan Menerapkan Perilaku Hidup Bersih dan Sehat				50 Keluarga	850.000,00	Kab. Bondowoso, Maesan, Semua Kel/Desa	DANA ALOKASI UMUM (DAU)	Memperkuat reformasi politik, hukum dan birokrasi, serta memperkuat pencegahan dan pemberantasan korupsi, narkoba, judi, dan penyeludupan.	JATIM BERKAH-AMANAH Memperkuat Penyelenggaraan Tata Kelola Pemerintahan yang Baik, Bersih, Efektif, Berdaya Guna dan Partisipatif 4. Pembangunan Pemerintahan	Aparatur Desa dan Masyarakat di Wilayah Kecamatan Maesan Kab. Bondowoso		4.000.000,00	KECAMATAN MAESAN
4.	**7.01.04**	**PROGRAM KOORDINASI KETENTRAMAN DAN KETERTIBAN UMUM**	***Persentase Pelanggaran Ketentraman dan Ketertiban yang Ditangani***	**-**			**100 %**	**29.000.000,00**						**-**	**25.000.000,00**	
	7.01.04.2.01	Koordinasi Upaya Penyelenggaraan Ketenteraman dan Ketertiban Umum	*Jumlah Laporan Kejadian Gangguan Ketentraman / Ketertiban Dalam Masyarakat*	-			6 Kali	25.000.000,00			Memperkuat reformasi politik, hukum dan birokrasi, serta memperkuat pencegahan dan pemberantasan korupsi, narkoba, judi, dan penyeludupan.	JATIM BERKAH-AMANAH Memperkuat Penyelenggaraan Tata Kelola Pemerintahan yang Baik, Bersih, Efektif, Berdaya Guna dan Partisipatif 4. Pembangunan Pemerintahan	Aparatur Desa dan Masyarakat di Wilayah Kecamatan Maesan Kab. Bondowoso	-	20.000.000,00	KECAMATAN MAESAN
	7.01.04.2.01.0001	Sinergitas dengan Kepolisian Negara Republik Indonesia, Tentara Nasional Indonesia dan Instansi Vertikal di Wilayah Kecamatan														
			Jumlah Laporan Hasil Sinergitas dengan Kepolisian Negara Republik Indonesia, Tentara Nasional Indonesia dan Instansi Vertikal di Wilayah Kecamatan				6 Laporan	18.000.000,00	Kab. Bondowoso, Maesan, Semua Kel/Desa	DANA ALOKASI UMUM (DAU)	Memperkuat reformasi politik, hukum dan birokrasi, serta memperkuat pencegahan dan pemberantasan korupsi, narkoba, judi, dan penyeludupan.	JATIM BERKAH-AMANAH Memperkuat Penyelenggaraan Tata Kelola Pemerintahan yang Baik, Bersih, Efektif, Berdaya Guna dan Partisipatif 4. Pembangunan Pemerintahan	Aparatur Desa dan Masyarakat di Wilayah Kecamatan Maesan Kab. Bondowoso		10.000.000,00	KECAMATAN MAESAN
	7.01.04.2.01.0002	Harmonisasi Hubungan dengan Tokoh Agama dan Tokoh Masyarakat														

NO	KODE	URUSAN / BIDANG URUSAN / PROGRAM / OUTCOME / KEGIATAN / SUB KEGIATAN	INDIKATOR PROGRAM / KEGIATAN / SUB KEGIATAN	TARGET AKHIR PERIODE RENSTRA OPD	REALISASI CAPAIAN RENJA OPD TAHUN 2024	PRAKIRAAN CAPAIAN TARGET RENJA OPD TAHUN 2025	CAPAIAN KINERJA DAN KERANGKA PENDANAAN						KELOMPOK SASARAN	PRAKIRAAN MAJU RENCANA TAHUN 2027		PERANGKAT DAERAH PENANGGUNG JAWAB
							TARGET 2026	PAGU INDIKATIF (Rp)	LOKASI	SUMBER DANA	PRIORITAS			TARGET	PAGU INDIKATIF (Rp)	
											NASIONAL	DAERAH				
1	2	3	4	5	6	7	8	9	10	11	12	13	14	15	16	17
			Jumlah Laporan Pelaksanaan Harmonisasi Hubungan dengan Tokoh Agama dan Tokoh Masyarakat				6 Laporan	7.000.000,00	Kab. Bondowoso, Maesan, Semua Kel/Desa	DANA ALOKASI UMUM (DAU)	Memperkuat reformasi politik, hukum dan birokrasi, serta memperkuat pencegahan dan pemberantasan korupsi, narkoba, judi, dan penyeludupan.	JATIM BERKAH-AMANAH Memperkuat Penyelenggaraan Tata Kelola Pemerintahan yang Baik, Bersih, Efektif, Berdaya Guna dan Partisipatif 4. Pembangunan Pemerintahan	Aparatur Desa dan Masyarakat di Wilayah Kecamatan Maesan Kab. Bondowoso		10.000.000,00	KECAMATAN MAESAN
	7.01.04.2.02	Koordinasi Penerapan dan Penegakan Peraturan Daerah dan Peraturan Kepala Daerah	*Jumlah Laporan Koordinasi Pelaksanaan Penerapan dan Penegakan Peraturan Daerah dan Peraturan kepala Daerah*	-			12 Laporan	4.000.000,00			-	JATIM BERKAH-AMANAH Memperkuat Penyelenggaraan Tata Kelola Pemerintahan yang Baik, Bersih, Efektif, Berdaya Guna dan Partisipatif 4. Pembangunan Pemerintahan	Aparatur Desa dan Masyarakat di Wilayah Kecamatan Maesan Kab. Bondowoso	-	5.000.000,00	KECAMATAN MAESAN
	7.01.04.2.02.0001	Koordinasi/Sinergi dengan Perangkat Daerah yang Tugas dan Fungsinya di Bidang Penegakan Peraturan Perundang-Undangan dan/atau Kepolisian Negara Republik Indonesia														
			Jumlah Laporan Koordinasi/Sinergi dengan Perangkat Daerah yang Tugas dan Fungsinya di Bidang Penegakan Peraturan Perundang-Undangan dan/atau Kepolisian Negara Republik Indonesia				12 Laporan	4.000.000,00	Kab. Bondowoso, Maesan, Semua Kel/Desa	DANA ALOKASI UMUM (DAU)	-	JATIM BERKAH-AMANAH Memperkuat Penyelenggaraan Tata Kelola Pemerintahan yang Baik, Bersih, Efektif, Berdaya Guna dan Partisipatif 4. Pembangunan Pemerintahan	Aparatur Desa dan Masyarakat di Wilayah Kecamatan Maesan Kab. Bondowoso		5.000.000,00	KECAMATAN MAESAN
5.	**7.01.05**	**PROGRAM PENYELENGGARAAN URUSAN PEMERINTAHAN UMUM**	***Persentase Pembinaan Penyelenggaraan Urusan Pemerintahaan Umum***	**-**			**100 %**	**18.000.000,00**						**-**	**10.000.000,00**	

NO	KODE	URUSAN / BIDANG URUSAN / PROGRAM / OUTCOME / KEGIATAN / SUB KEGIATAN	INDIKATOR PROGRAM / KEGIATAN / SUB KEGIATAN	TARGET AKHIR PERIODE RENSTRA OPD	REALISASI CAPAIAN RENJA OPD TAHUN 2024	PRAKIRAAN CAPAIAN TARGET RENJA OPD TAHUN 2025	CAPAIAN KINERJA DAN KERANGKA PENDANAAN						KELOMPOK SASARAN	PRAKIRAAN MAJU RENCANA TAHUN 2027		PERANGKAT DAERAH PENANGGUNG JAWAB
							TARGET 2026	PAGU INDIKATIF (Rp)	LOKASI	SUMBER DANA	PRIORITAS			TARGET	PAGU INDIKATIF (Rp)	
											NASIONAL	DAERAH				
1	2	3	4	5	6	7	8	9	10	11	12	13	14	15	16	17
	7.01.05.2.01	Penyelenggaraan Urusan Pemerintahan Umum Sesuai Penugasan Kepala Daerah	*Jumlah Pembinaan Penyelenggaraan Urusan Pemerintahan Umum Sesuai Penugasan Kepala Daerah yang Dilaksanakan*	-			3 Kali	18.000.000,00			Memperkuat reformasi politik, hukum dan birokrasi, serta memperkuat pencegahan dan pemberantasan korupsi, narkoba, judi, dan penyeludupan.	JATIM BERKAH-AMANAH Memperkuat Penyelenggaraan Tata Kelola Pemerintahan yang Baik, Bersih, Efektif, Berdaya Guna dan Partisipatif 4. Pembangunan Pemerintahan	Aparatur Desa dan Masyarakat di Wilayah Kecamatan Maesan Kab. Bondowoso	-	10.000.000,00	KECAMATAN MAESAN
	7.01.05.2.01.0001	Pembinaan Wawasan Kebangsaan dan Ketahanan Nasional dalam rangka Memantapkan Pengamalan Pancasila, Pelaksanaan Undang-Undang Dasar Negara Republik Indonesia Tahun 1945, Pelestarian Bhinneka Tunggal Ika serta Pemertahanan dan Pemeliharaan Keutuhan Negara Kesatuan Republik Indonesia														
			Jumlah Orang yang Mengikuti Pembinaan Wawasan Kebangsaan dan Ketahanan Nasional dalam rangka Memantapkan Pengamalan Pancasila, Pelaksanaan Undang-Undang Dasar Negara Republik Indonesia Tahun 1945, Pelestarian Bhinneka Tunggal Ika serta Pemertahanan dan Pemeliharaan Keutuhan Negara Kesatuan Republik Indonesia				200 Orang	15.000.000,00	Kab. Bondowoso, Maesan, Semua Kel/Desa	DANA ALOKASI UMUM (DAU)	Memperkuat reformasi politik, hukum dan birokrasi, serta memperkuat pencegahan dan pemberantasan korupsi, narkoba, judi, dan penyeludupan.	JATIM BERKAH-AMANAH Memperkuat Penyelenggaraan Tata Kelola Pemerintahan yang Baik, Bersih, Efektif, Berdaya Guna dan Partisipatif 4. Pembangunan Pemerintahan	Aparatur Desa dan Masyarakat di Wilayah Kecamatan Maesan Kab. Bondowoso		8.000.000,00	KECAMATAN MAESAN
	7.01.05.2.01.0008	Pelaksanaan Tugas Forum Koordinasi Pimpinan di Kecamatan														
			Jumlah Dokumen Tugas Forum Koordinasi Pimpinan di Kecamatan				2 Dokumen	3.000.000,00	Kab. Bondowoso, Maesan, Semua Kel/Desa	DANA ALOKASI UMUM (DAU)	Memperkuat reformasi politik, hukum dan birokrasi, serta memperkuat pencegahan dan pemberantasan korupsi, narkoba, judi, dan penyeludupan.	JATIM BERKAH-AMANAH Memperkuat Penyelenggaraan Tata Kelola Pemerintahan yang Baik, Bersih, Efektif, Berdaya Guna dan Partisipatif 4. Pembangunan Pemerintahan	Aparatur Desa dan Masyarakat di Wilayah Kecamatan Maesan Kab. Bondowoso		2.000.000,00	KECAMATAN MAESAN
6.	**7.01.06**	**PROGRAM PEMBINAAN DAN PENGAWASAN PEMERINTAHAN DESA**	***Persentase Desa yang Tertib Administrasi***	**-**			**100 %**	**36.000.000,00**						**-**	**40.000.000,00**	

NO	KODE	URUSAN / BIDANG URUSAN / PROGRAM / OUTCOME / KEGIATAN / SUB KEGIATAN	INDIKATOR PROGRAM / KEGIATAN / SUB KEGIATAN	TARGET AKHIR PERIODE RENSTRA OPD	REALISASI CAPAIAN RENJA OPD TAHUN 2024	PRAKIRAAN CAPAIAN TARGET RENJA OPD TAHUN 2025	CAPAIAN KINERJA DAN KERANGKA PENDANAAN						KELOMPOK SASARAN	PRAKIRAAN MAJU RENCANA TAHUN 2027		PERANGKAT DAERAH PENANGGUNG JAWAB
							TARGET 2026	PAGU INDIKATIF (Rp)	LOKASI	SUMBER DANA	PRIORITAS			TARGET	PAGU INDIKATIF (Rp)	
											NASIONAL	DAERAH				
1	2	3	4	5	6	7	8	9	10	11	12	13	14	15	16	17
	7.01.06.2.01	Fasilitasi, Rekomendasi dan Koordinasi Pembinaan dan Pengawasan Pemerintahan Desa	*Jumlah Dokumen Pembinaan dan Pengawasan Pemerintahan Desa*	-			24 Kali	36.000.000,00			Memperkuat reformasi politik, hukum dan birokrasi, serta memperkuat pencegahan dan pemberantasan korupsi, narkoba, judi, dan penyeludupan.	JATIM BERKAH-AMANAH Memperkuat Penyelenggaraan Tata Kelola Pemerintahan yang Baik, Bersih, Efektif, Berdaya Guna dan Partisipatif 4. Pembangunan Pemerintahan	Aparatur Desa dan Masyarakat di Wilayah Kecamatan Maesan Kab. Bondowoso	-	40.000.000,00	KECAMATAN MAESAN
	7.01.06.2.01.0002	Fasilitasi Administrasi Tata Pemerintahan Desa														
			Jumlah Dokumen yang Difasilitasi dalam rangka Administrasi Tata Pemerintahan Desa				12 Dokumen	12.000.000,00	Kab. Bondowoso, Maesan, Semua Kel/Desa	DANA ALOKASI UMUM (DAU)	Memperkuat reformasi politik, hukum dan birokrasi, serta memperkuat pencegahan dan pemberantasan korupsi, narkoba, judi, dan penyeludupan.	JATIM BERKAH-AMANAH Memperkuat Penyelenggaraan Tata Kelola Pemerintahan yang Baik, Bersih, Efektif, Berdaya Guna dan Partisipatif 4. Pembangunan Pemerintahan	Aparatur Desa dan Masyarakat di Wilayah Kecamatan Maesan Kab. Bondowoso		15.000.000,00	KECAMATAN MAESAN
	7.01.06.2.01.0003	Fasilitasi Pengelolaan Keuangan Desa dan Pendayagunaan Aset Desa														
			Jumlah Dokumen yang Difasilitasi dalam rangka Pengelolaan Keuangan Desa dan Pendayagunaan Aset Desa				12 Dokumen	12.000.000,00	Kab. Bondowoso, Maesan, Semua Kel/Desa	DANA ALOKASI UMUM (DAU)	Memperkuat reformasi politik, hukum dan birokrasi, serta memperkuat pencegahan dan pemberantasan korupsi, narkoba, judi, dan penyeludupan.	JATIM BERKAH-AMANAH Memperkuat Penyelenggaraan Tata Kelola Pemerintahan yang Baik, Bersih, Efektif, Berdaya Guna dan Partisipatif 4. Pembangunan Pemerintahan	Aparatur Desa dan Masyarakat di Wilayah Kecamatan Maesan Kab. Bondowoso		12.000.000,00	KECAMATAN MAESAN
	7.01.06.2.01.0006	Fasilitasi Pelaksanaan Pemilihan Kepala Desa														

NO	KODE	URUSAN / BIDANG URUSAN / PROGRAM / OUTCOME / KEGIATAN / SUB KEGIATAN	INDIKATOR PROGRAM / KEGIATAN / SUB KEGIATAN	TARGET AKHIR PERIODE RENSTRA OPD	REALISASI CAPAIAN RENJA OPD TAHUN 2024	PRAKIRAAN CAPAIAN TARGET RENJA OPD TAHUN 2025	CAPAIAN KINERJA DAN KERANGKA PENDANAAN						KELOMPOK SASARAN	PRAKIRAAN MAJU RENCANA TAHUN 2027		PERANGKAT DAERAH PENANGGUNG JAWAB
							TARGET 2026	PAGU INDIKATIF (Rp)	LOKASI	SUMBER DANA	PRIORITAS			TARGET	PAGU INDIKATIF (Rp)	
											NASIONAL	DAERAH				
1	2	3	4	5	6	7	8	9	10	11	12	13	14	15	16	17
			Jumlah Dokumen Fasilitasi dalam rangka Pelaksanaan Pemilihan Kepala Desa				3 Dokumen	0,00	Kab. Bondowoso, Maesan, Semua Kel/Desa	DANA ALOKASI UMUM (DAU)	Memperkuat reformasi politik, hukum dan birokrasi, serta memperkuat pencegahan dan pemberantasan korupsi, narkoba, judi, dan penyeludupan.	JATIM BERKAH-AMANAH Memperkuat Penyelenggaraan Tata Kelola Pemerintahan yang Baik, Bersih, Efektif, Berdaya Guna dan Partisipatif 4. Pembangunan Pemerintahan	Aparatur Desa dan Masyarakat di Wilayah Kecamatan Maesan Kab. Bondowoso		1.000.000,00	KECAMATAN MAESAN
	7.01.06.2.01.0017	Koordinasi Pendampingan Desa di Wilayahnya														
			Jumlah Laporan Hasil Koordinasi Pendampingan Desa di Wilayahnya				12 Laporan	12.000.000,00	Kab. Bondowoso, Maesan, Semua Kel/Desa	DANA ALOKASI UMUM (DAU)	Memperkuat reformasi politik, hukum dan birokrasi, serta memperkuat pencegahan dan pemberantasan korupsi, narkoba, judi, dan penyeludupan.	JATIM BERKAH-AMANAH Memperkuat Penyelenggaraan Tata Kelola Pemerintahan yang Baik, Bersih, Efektif, Berdaya Guna dan Partisipatif 4. Pembangunan Pemerintahan	Aparatur Desa dan Masyarakat di Wilayah Kecamatan Maesan Kab. Bondowoso		12.000.000,00	KECAMATAN MAESAN
	J U M L A H							**1.986.258.600,00**							**1.985.515.800,00**	

RENCANA KERJA ORGANISASI PERANGKAT DAERAH (RENJA OPD)
KECAMATAN GRUJUGAN KAB. BONDOWOSO
TAHUN 2026

NO	KODE	URUSAN / BIDANG URUSAN / PROGRAM / OUTCOME / KEGIATAN / SUB KEGIATAN	INDIKATOR PROGRAM / KEGIATAN / SUB KEGIATAN	TARGET AKHIR PERIODE RENSTRA OPD	REALISASI CAPAIAN RENJA OPD TAHUN 2024	PRAKIRAAN CAPAIAN TARGET RENJA OPD TAHUN 2025	CAPAIAN KINERJA DAN KERANGKA PENDANAAN						KELOMPOK SASARAN	PRAKIRAAN MAJU RENCANA TAHUN 2027		PERANGKAT DAERAH PENANGGUNG JAWAB
							TARGET 2026	PAGU INDIKATIF (Rp)	LOKASI	SUMBER DANA	PRIORITAS			TARGET	PAGU INDIKATIF (Rp)	
											NASIONAL	DAERAH				
1	2	3	4	5	6	7	8	9	10	11	12	13	14	15	16	17
		KECAMATAN GRUJUGAN						**2.067.790.400,00**							**2.149.827.600,00**	
	7	**UNSUR KEWILAYAHAN**						**2.067.790.400,00**							**2.149.827.600,00**	
	7.01	**KECAMATAN**						**2.067.790.400,00**							**2.149.827.600,00**	
1.	**7.01.01**	**PROGRAM PENUNJANG URUSAN PEMERINTAHAN DAERAH KABUPATEN/KOTA**	***Persentase Dokumen Perencanaan dan Evaluasi yang OPD yang tersusun***	**-**			**100 %**	**1.906.826.000,00**						**-**	**1.997.030.800,00**	
	7.01.01.2.01	Perencanaan, Penganggaran, dan Evaluasi Kinerja Perangkat Daerah	*Jumlah Dokumen Penyusunan Laporan Capaian Kinerja dan Ikhtisar Realisasi Kinerja SKPD Jumlah Dokumen Perencanaan, Penganggaran, dan Evaluasi Kinerja Perangkat Daerah*	-			2 Dokumen 13 Dokumen	5.176.400,00			Memperkuat reformasi politik, hukum dan birokrasi, serta memperkuat pencegahan dan pemberantasan korupsi, narkoba, judi, dan penyeludupan.	JATIM BERKAH-AMANAH Memperkuat Penyelenggaraan Tata Kelola Pemerintahan yang Baik, Bersih, Efektif, Berdaya Guna dan Partisipatif 4. Pembangunan Pemerintahan	ASN Kec. Grujugan Kab. Bondowoso	-	2.500.000,00	KECAMATAN GRUJUGAN
	7.01.01.2.01.0001	Penyusunan Dokumen Perencanaan Perangkat Daerah														
			Jumlah Dokumen Perencanaan Perangkat Daerah				5 Dokumen	1.500.000,00	Kab. Bondowoso, Grujugan, Semua Kel/Desa	DANA ALOKASI UMUM (DAU)	Memperkuat reformasi politik, hukum dan birokrasi, serta memperkuat pencegahan dan pemberantasan korupsi, narkoba, judi, dan penyeludupan.	JATIM BERKAH-AMANAH Memperkuat Penyelenggaraan Tata Kelola Pemerintahan yang Baik, Bersih, Efektif, Berdaya Guna dan Partisipatif 4. Pembangunan Pemerintahan	ASN Kec. Grujugan Kab. Bondowoso		500.000,00	KECAMATAN GRUJUGAN
	7.01.01.2.01.0002	Koordinasi dan Penyusunan Dokumen RKA-SKPD														

NO	KODE	URUSAN / BIDANG URUSAN / PROGRAM / OUTCOME / KEGIATAN / SUB KEGIATAN	INDIKATOR PROGRAM / KEGIATAN / SUB KEGIATAN	TARGET AKHIR PERIODE RENSTRA OPD	REALISASI CAPAIAN RENJA OPD TAHUN 2024	PRAKIRAAN CAPAIAN TARGET RENJA OPD TAHUN 2025	CAPAIAN KINERJA DAN KERANGKA PENDANAAN						KELOMPOK SASARAN	PRAKIRAAN MAJU RENCANA TAHUN 2027		PERANGKAT DAERAH PENANGGUNG JAWAB
							TARGET 2026	PAGU INDIKATIF (Rp)	LOKASI	SUMBER DANA	PRIORITAS			TARGET	PAGU INDIKATIF (Rp)	
											NASIONAL	DAERAH				
1	2	3	4	5	6	7	8	9	10	11	12	13	14	15	16	17
			Jumlah Dokumen RKA-SKPD dan Laporan Hasil Koordinasi Penyusunan Dokumen RKA-SKPD				1 Dokumen	300.000,00	Kab. Bondowoso, Grujugan, Semua Kel/Desa	DANA ALOKASI UMUM (DAU)	Memperkuat reformasi politik, hukum dan birokrasi, serta memperkuat pencegahan dan pemberantasan korupsi, narkoba, judi, dan penyeludupan.	JATIM BERKAH-AMANAH Memperkuat Penyelenggaraan Tata Kelola Pemerintahan yang Baik, Bersih, Efektif, Berdaya Guna dan Partisipatif 4. Pembangunan Pemerintahan	ASN Kec. Grujugan Kab. Bondowoso		200.000,00	KECAMATAN GRUJUGAN
	7.01.01.2.01.0003	Koordinasi dan Penyusunan Dokumen Perubahan RKA-SKPD														
			Jumlah Dokumen Perubahan RKA-SKPD dan Laporan Hasil Koordinasi Penyusunan Dokumen Perubahan RKA-SKPD				1 Dokumen	300.000,00	Kab. Bondowoso, Grujugan, Semua Kel/Desa	DANA ALOKASI UMUM (DAU)	Memperkuat reformasi politik, hukum dan birokrasi, serta memperkuat pencegahan dan pemberantasan korupsi, narkoba, judi, dan penyeludupan.	JATIM BERKAH-AMANAH Memperkuat Penyelenggaraan Tata Kelola Pemerintahan yang Baik, Bersih, Efektif, Berdaya Guna dan Partisipatif 4. Pembangunan Pemerintahan	ASN Kec. Grujugan Kab. Bondowoso		200.000,00	KECAMATAN GRUJUGAN
	7.01.01.2.01.0004	Koordinasi dan Penyusunan DPA-SKPD														
			Jumlah Dokumen DPA-SKPD dan Laporan Hasil Koordinasi Penyusunan Dokumen DPA-SKPD				1 Dokumen	1.000.000,00	Kab. Bondowoso, Grujugan, Semua Kel/Desa	DANA ALOKASI UMUM (DAU)	Memperkuat reformasi politik, hukum dan birokrasi, serta memperkuat pencegahan dan pemberantasan korupsi, narkoba, judi, dan penyeludupan.	JATIM BERKAH-AMANAH Memperkuat Penyelenggaraan Tata Kelola Pemerintahan yang Baik, Bersih, Efektif, Berdaya Guna dan Partisipatif 4. Pembangunan Pemerintahan	ASN Kec. Grujugan Kab. Bondowoso		300.000,00	KECAMATAN GRUJUGAN
	7.01.01.2.01.0005	Koordinasi dan Penyusunan Perubahan DPA- SKPD														

NO	KODE	URUSAN / BIDANG URUSAN / PROGRAM / OUTCOME / KEGIATAN / SUB KEGIATAN	INDIKATOR PROGRAM / KEGIATAN / SUB KEGIATAN	TARGET AKHIR PERIODE RENSTRA OPD	REALISASI CAPAIAN RENJA OPD TAHUN 2024	PRAKIRAAN CAPAIAN TARGET RENJA OPD TAHUN 2025	CAPAIAN KINERJA DAN KERANGKA PENDANAAN						KELOMPOK SASARAN	PRAKIRAAN MAJU RENCANA TAHUN 2027		PERANGKAT DAERAH PENANGGUNG JAWAB
							TARGET 2026	PAGU INDIKATIF (Rp)	LOKASI	SUMBER DANA	PRIORITAS			TARGET	PAGU INDIKATIF (Rp)	
											NASIONAL	DAERAH				
1	2	3	4	5	6	7	8	9	10	11	12	13	14	15	16	17
			Jumlah Dokumen Perubahan DPA-SKPD dan Laporan Hasil Koordinasi Penyusunan Dokumen Perubahan DPA-SKPD				1 Dokumen	1.000.000,00	Kab. Bondowoso, Grujugan, Semua Kel/Desa	DANA ALOKASI UMUM (DAU)	Memperkuat reformasi politik, hukum dan birokrasi, serta memperkuat pencegahan dan pemberantasan korupsi, narkoba, judi, dan penyeludupan.	JATIM BERKAH-AMANAH Memperkuat Penyelenggaraan Tata Kelola Pemerintahan yang Baik, Bersih, Efektif, Berdaya Guna dan Partisipatif 4. Pembangunan Pemerintahan	ASN Kec. Grujugan Kab. Bondowoso		300.000,00	KECAMATAN GRUJUGAN
	7.01.01.2.01.0006	Koordinasi dan Penyusunan Laporan Capaian Kinerja dan Ikhtisar Realisasi Kinerja SKPD														
			Jumlah Laporan Capaian Kinerja dan Ikhtisar Realisasi Kinerja SKPD dan Laporan Hasil Koordinasi Penyusunan Laporan Capaian Kinerja dan Ikhtisar Realisasi Kinerja SKPD				2 Laporan	767.800,00	Kab. Bondowoso, Grujugan, Semua Kel/Desa	DANA ALOKASI UMUM (DAU)	Memperkuat reformasi politik, hukum dan birokrasi, serta memperkuat pencegahan dan pemberantasan korupsi, narkoba, judi, dan penyeludupan.	JATIM BERKAH-AMANAH Memperkuat Penyelenggaraan Tata Kelola Pemerintahan yang Baik, Bersih, Efektif, Berdaya Guna dan Partisipatif 4. Pembangunan Pemerintahan	ASN Kec. Grujugan Kab. Bondowoso		700.000,00	KECAMATAN GRUJUGAN
	7.01.01.2.01.0007	Evaluasi Kinerja Perangkat Daerah														
			Jumlah Laporan Evaluasi Kinerja Perangkat Daerah				4 Laporan	190.500,00	Kab. Bondowoso, Grujugan, Semua Kel/Desa	DANA ALOKASI UMUM (DAU)	Memperkuat reformasi politik, hukum dan birokrasi, serta memperkuat pencegahan dan pemberantasan korupsi, narkoba, judi, dan penyeludupan.	JATIM BERKAH-AMANAH Memperkuat Penyelenggaraan Tata Kelola Pemerintahan yang Baik, Bersih, Efektif, Berdaya Guna dan Partisipatif 4. Pembangunan Pemerintahan	ASN Kec. Grujugan Kab. Bondowoso		200.000,00	KECAMATAN GRUJUGAN
	7.01.01.2.01.0010	Pelaksanaan Forum Perangkat Daerah Berdasarkan Bidang Urusan yang Diampu dalam Rangka Penyusunan Dokumen Perencanaan Perangkat Daerah														

NO	KODE	URUSAN / BIDANG URUSAN / PROGRAM / OUTCOME / KEGIATAN / SUB KEGIATAN	INDIKATOR PROGRAM / KEGIATAN / SUB KEGIATAN	TARGET AKHIR PERIODE RENSTRA OPD	REALISASI CAPAIAN RENJA OPD TAHUN 2024	PRAKIRAAN CAPAIAN TARGET RENJA OPD TAHUN 2025	CAPAIAN KINERJA DAN KERANGKA PENDANAAN						KELOMPOK SASARAN	PRAKIRAAN MAJU RENCANA TAHUN 2027		PERANGKAT DAERAH PENANGGUNG JAWAB
							TARGET 2026	PAGU INDIKATIF (Rp)	LOKASI	SUMBER DANA	PRIORITAS			TARGET	PAGU INDIKATIF (Rp)	
											NASIONAL	DAERAH				
1	2	3	4	5	6	7	8	9	10	11	12	13	14	15	16	17
			Jumlah Berita Acara Hasil Forum Perangkat Daerah Berdasarkan Bidang Urusan yang Diampu dalam Rangka Penyusunan Dokumen Perencanaan Perangkat Daerah				1 Berita Acara	118.100,00	Kab. Bondowoso, Grujugan, Semua Kel/Desa	DANA ALOKASI UMUM (DAU)	Memperkuat reformasi politik, hukum dan birokrasi, serta memperkuat pencegahan dan pemberantasan korupsi, narkoba, judi, dan penyeludupan.	JATIM BERKAH-AMANAH Memperkuat Penyelenggaraan Tata Kelola Pemerintahan yang Baik, Bersih, Efektif, Berdaya Guna dan Partisipatif 4. Pembangunan Pemerintahan	ASN Kec. Grujugan Kab. Bondowoso		100.000,00	KECAMATAN GRUJUGAN
	7.01.01.2.02	Administrasi Keuangan Perangkat Daerah	*Jumlah Dokumen Hasil Administrasi Keuangan Perangkat Daerah*	-			19 Dokumen	1.700.255.900,00			Memperkuat reformasi politik, hukum dan birokrasi, serta memperkuat pencegahan dan pemberantasan korupsi, narkoba, judi, dan penyeludupan.	JATIM BERKAH-AMANAH Memperkuat Penyelenggaraan Tata Kelola Pemerintahan yang Baik, Bersih, Efektif, Berdaya Guna dan Partisipatif 4. Pembangunan Pemerintahan	ASN Kec. Grujugan Kab. Bondowoso	-	1.807.625.600,00	KECAMATAN GRUJUGAN
	7.01.01.2.02.0001	Penyediaan Gaji dan Tunjangan ASN														
			Jumlah Orang yang Menerima Gaji dan Tunjangan ASN				20 Orang/bulan	1.698.810.400,00	Kab. Bondowoso, Grujugan, Semua Kel/Desa	DANA ALOKASI UMUM (DAU)	Memperkuat reformasi politik, hukum dan birokrasi, serta memperkuat pencegahan dan pemberantasan korupsi, narkoba, judi, dan penyeludupan.	JATIM BERKAH-AMANAH Memperkuat Penyelenggaraan Tata Kelola Pemerintahan yang Baik, Bersih, Efektif, Berdaya Guna dan Partisipatif 4. Pembangunan Pemerintahan	ASN Kec. Grujugan Kab. Bondowoso		1.806.825.600,00	KECAMATAN GRUJUGAN
	7.01.01.2.02.0004	Koordinasi dan Pelaksanaan Akuntansi SKPD														

NO	KODE	URUSAN / BIDANG URUSAN / PROGRAM / OUTCOME / KEGIATAN / SUB KEGIATAN	INDIKATOR PROGRAM / KEGIATAN / SUB KEGIATAN	TARGET AKHIR PERIODE RENSTRA OPD	REALISASI CAPAIAN RENJA OPD TAHUN 2024	PRAKIRAAN CAPAIAN TARGET RENJA OPD TAHUN 2025	CAPAIAN KINERJA DAN KERANGKA PENDANAAN						KELOMPOK SASARAN	PRAKIRAAN MAJU RENCANA TAHUN 2027		PERANGKAT DAERAH PENANGGUNG JAWAB
							TARGET 2026	PAGU INDIKATIF (Rp)	LOKASI	SUMBER DANA	PRIORITAS			TARGET	PAGU INDIKATIF (Rp)	
											NASIONAL	DAERAH				
1	2	3	4	5	6	7	8	9	10	11	12	13	14	15	16	17
			Jumlah Dokumen Koordinasi dan Pelaksanaan Akuntansi SKPD				2 Dokumen	718.800,00	Kab. Bondowoso, Grujugan, Semua Kel/Desa	DANA ALOKASI UMUM (DAU)	Memperkuat reformasi politik, hukum dan birokrasi, serta memperkuat pencegahan dan pemberantasan korupsi, narkoba, judi, dan penyeludupan.	JATIM BERKAH-AMANAH Memperkuat Penyelenggaraan Tata Kelola Pemerintahan yang Baik, Bersih, Efektif, Berdaya Guna dan Partisipatif 4. Pembangunan Pemerintahan	ASN Kec. Grujugan Kab. Bondowoso		300.000,00	KECAMATAN GRUJUGAN
	7.01.01.2.02.0005	Koordinasi dan Penyusunan Laporan Keuangan Akhir Tahun SKPD														
			Jumlah Laporan Keuangan Akhir Tahun SKPD dan Laporan Hasil Koordinasi Penyusunan Laporan Keuangan Akhir Tahun SKPD				5 Laporan	726.700,00	Kab. Bondowoso, Grujugan, Semua Kel/Desa	DANA ALOKASI UMUM (DAU)	Memperkuat reformasi politik, hukum dan birokrasi, serta memperkuat pencegahan dan pemberantasan korupsi, narkoba, judi, dan penyeludupan.	JATIM BERKAH-AMANAH Memperkuat Penyelenggaraan Tata Kelola Pemerintahan yang Baik, Bersih, Efektif, Berdaya Guna dan Partisipatif 4. Pembangunan Pemerintahan	ASN Kec. Grujugan Kab. Bondowoso		500.000,00	KECAMATAN GRUJUGAN
	7.01.01.2.03	Administrasi Barang Milik Daerah pada Perangkat Daerah	*Jumlah Dokumen Hasil pelaksanaan Administrasi Barang Milik Daerah*	-			2 Dokumen	834.700,00			Memperkuat reformasi politik, hukum dan birokrasi, serta memperkuat pencegahan dan pemberantasan korupsi, narkoba, judi, dan penyeludupan.	JATIM BERKAH-AMANAH Memperkuat Penyelenggaraan Tata Kelola Pemerintahan yang Baik, Bersih, Efektif, Berdaya Guna dan Partisipatif 4. Pembangunan Pemerintahan	ASN Kec. Grujugan Kab. Bondowoso	-	250.000,00	KECAMATAN GRUJUGAN
	7.01.01.2.03.0005	Rekonsiliasi dan Penyusunan Laporan Barang Milik Daerah pada SKPD														

NO	KODE	URUSAN / BIDANG URUSAN / PROGRAM / OUTCOME / KEGIATAN / SUB KEGIATAN	INDIKATOR PROGRAM / KEGIATAN / SUB KEGIATAN	TARGET AKHIR PERIODE RENSTRA OPD	REALISASI CAPAIAN RENJA OPD TAHUN 2024	PRAKIRAAN CAPAIAN TARGET RENJA OPD TAHUN 2025	CAPAIAN KINERJA DAN KERANGKA PENDANAAN						KELOMPOK SASARAN	PRAKIRAAN MAJU RENCANA TAHUN 2027		PERANGKAT DAERAH PENANGGUNG JAWAB
							TARGET 2026	PAGU INDIKATIF (Rp)	LOKASI	SUMBER DANA	PRIORITAS			TARGET	PAGU INDIKATIF (Rp)	
											NASIONAL	DAERAH				
1	2	3	4	5	6	7	8	9	10	11	12	13	14	15	16	17
			Jumlah Laporan Rekonsiliasi dan Penyusunan Laporan Barang Milik Daerah pada SKPD				2 Laporan	834.700,00	Kab. Bondowoso, Grujugan, Semua Kel/Desa	DANA ALOKASI UMUM (DAU)	Memperkuat reformasi politik, hukum dan birokrasi, serta memperkuat pencegahan dan pemberantasan korupsi, narkoba, judi, dan penyeludupan.	JATIM BERKAH-AMANAH Memperkuat Penyelenggaraan Tata Kelola Pemerintahan yang Baik, Bersih, Efektif, Berdaya Guna dan Partisipatif 4. Pembangunan Pemerintahan	ASN Kec. Grujugan Kab. Bondowoso		250.000,00	KECAMATAN GRUJUGAN
	7.01.01.2.06	Administrasi Umum Perangkat Daerah	*Jumlah Dokumen hasil pelaksanaan Administrasi Umum Perangkat Daerah*	-			15 Dokumen	27.189.300,00			Memperkuat reformasi politik, hukum dan birokrasi, serta memperkuat pencegahan dan pemberantasan korupsi, narkoba, judi, dan penyeludupan.	JATIM BERKAH-AMANAH Memperkuat Penyelenggaraan Tata Kelola Pemerintahan yang Baik, Bersih, Efektif, Berdaya Guna dan Partisipatif 4. Pembangunan Pemerintahan	ASN Kec. Grujugan Kab. Bondowoso	-	21.262.000,00	KECAMATAN GRUJUGAN
	7.01.01.2.06.0001	Penyediaan Komponen Instalasi Listrik/Penerangan Bangunan Kantor														
			Jumlah Paket Komponen Instalasi Listrik/Penerangan Bangunan Kantor yang Disediakan				1 Paket	547.100,00	Kab. Bondowoso, Grujugan, Semua Kel/Desa	DANA ALOKASI UMUM (DAU)	Memperkuat reformasi politik, hukum dan birokrasi, serta memperkuat pencegahan dan pemberantasan korupsi, narkoba, judi, dan penyeludupan.	JATIM BERKAH-AMANAH Memperkuat Penyelenggaraan Tata Kelola Pemerintahan yang Baik, Bersih, Efektif, Berdaya Guna dan Partisipatif 4. Pembangunan Pemerintahan	ASN Kec. Grujugan Kab. Bondowoso		250.000,00	KECAMATAN GRUJUGAN
	7.01.01.2.06.0004	Penyediaan Bahan Logistik Kantor														

NO	KODE	URUSAN / BIDANG URUSAN / PROGRAM / OUTCOME / KEGIATAN / SUB KEGIATAN	INDIKATOR PROGRAM / KEGIATAN / SUB KEGIATAN	TARGET AKHIR PERIODE RENSTRA OPD	REALISASI CAPAIAN RENJA OPD TAHUN 2024	PRAKIRAAN CAPAIAN TARGET RENJA OPD TAHUN 2025	CAPAIAN KINERJA DAN KERANGKA PENDANAAN						KELOMPOK SASARAN	PRAKIRAAN MAJU RENCANA TAHUN 2027		PERANGKAT DAERAH PENANGGUNG JAWAB
							TARGET 2026	PAGU INDIKATIF (Rp)	LOKASI	SUMBER DANA	PRIORITAS			TARGET	PAGU INDIKATIF (Rp)	
											NASIONAL	DAERAH				
1	2	3	4	5	6	7	8	9	10	11	12	13	14	15	16	17
			Jumlah Paket Bahan Logistik Kantor yang Disediakan				1 Paket	9.016.200,00	Kab. Bondowoso, Grujugan, Semua Kel/Desa	DANA ALOKASI UMUM (DAU)	Memperkuat reformasi politik, hukum dan birokrasi, serta memperkuat pencegahan dan pemberantasan korupsi, narkoba, judi, dan penyeludupan.	JATIM BERKAH-AMANAH Memperkuat Penyelenggaraan Tata Kelola Pemerintahan yang Baik, Bersih, Efektif, Berdaya Guna dan Partisipatif 4. Pembangunan Pemerintahan	ASN Kec. Grujugan Kab. Bondowoso		14.262.000,00	KECAMATAN GRUJUGAN
	7.01.01.2.06.0005	Penyediaan Barang Cetakan dan Penggandaan														
			Jumlah Paket Barang Cetakan dan Penggandaan yang Disediakan				1 Paket	1.006.000,00	Kab. Bondowoso, Grujugan, Semua Kel/Desa	DANA ALOKASI UMUM (DAU)	Memperkuat reformasi politik, hukum dan birokrasi, serta memperkuat pencegahan dan pemberantasan korupsi, narkoba, judi, dan penyeludupan.	JATIM BERKAH-AMANAH Memperkuat Penyelenggaraan Tata Kelola Pemerintahan yang Baik, Bersih, Efektif, Berdaya Guna dan Partisipatif 4. Pembangunan Pemerintahan	ASN Kec. Grujugan Kab. Bondowoso		750.000,00	KECAMATAN GRUJUGAN
	7.01.01.2.06.0009	Penyelenggaraan Rapat Koordinasi dan Konsultasi SKPD														
			Jumlah Laporan Penyelenggaraan Rapat Koordinasi dan Konsultasi SKPD				12 Laporan	16.620.000,00	Kab. Bondowoso, Grujugan, Semua Kel/Desa	DANA ALOKASI UMUM (DAU)	Memperkuat reformasi politik, hukum dan birokrasi, serta memperkuat pencegahan dan pemberantasan korupsi, narkoba, judi, dan penyeludupan.	JATIM BERKAH-AMANAH Memperkuat Penyelenggaraan Tata Kelola Pemerintahan yang Baik, Bersih, Efektif, Berdaya Guna dan Partisipatif 4. Pembangunan Pemerintahan	ASN Kec. Grujugan Kab. Bondowoso		6.000.000,00	KECAMATAN GRUJUGAN

NO	KODE	URUSAN / BIDANG URUSAN / PROGRAM / OUTCOME / KEGIATAN / SUB KEGIATAN	INDIKATOR PROGRAM / KEGIATAN / SUB KEGIATAN	TARGET AKHIR PERIODE RENSTRA OPD	REALISASI CAPAIAN RENJA OPD TAHUN 2024	PRAKIRAAN CAPAIAN TARGET RENJA OPD TAHUN 2025	CAPAIAN KINERJA DAN KERANGKA PENDANAAN						KELOMPOK SASARAN	PRAKIRAAN MAJU RENCANA TAHUN 2027		PERANGKAT DAERAH PENANGGUNG JAWAB
							TARGET 2026	PAGU INDIKATIF (Rp)	LOKASI	SUMBER DANA	PRIORITAS			TARGET	PAGU INDIKATIF (Rp)	
											NASIONAL	DAERAH				
1	2	3	4	5	6	7	8	9	10	11	12	13	14	15	16	17
	7.01.01.2.07	Pengadaan Barang Milik Daerah Penunjang Urusan Pemerintah Daerah	*Jumlah Jenis Pengadaan Barang Milik Daerah*	-			2 Jenis	8.288.300,00			Memperkuat reformasi politik, hukum dan birokrasi, serta memperkuat pencegahan dan pemberantasan korupsi, narkoba, judi, dan penyeludupan.	JATIM BERKAH-AMANAH Memperkuat Penyelenggaraan Tata Kelola Pemerintahan yang Baik, Bersih, Efektif, Berdaya Guna dan Partisipatif 4. Pembangunan Pemerintahan	ASN Kec. Grujugan Kab. Bondowoso	-	9.000.000,00	KECAMATAN GRUJUGAN
	7.01.01.2.07.0005	Pengadaan Mebel														
			Jumlah Paket Mebel yang Disediakan				1 Unit	3.970.300,00	Kab. Bondowoso, Grujugan, Semua Kel/Desa	DANA ALOKASI UMUM (DAU)	Memperkuat reformasi politik, hukum dan birokrasi, serta memperkuat pencegahan dan pemberantasan korupsi, narkoba, judi, dan penyeludupan.	JATIM BERKAH-AMANAH Memperkuat Penyelenggaraan Tata Kelola Pemerintahan yang Baik, Bersih, Efektif, Berdaya Guna dan Partisipatif 4. Pembangunan Pemerintahan	ASN Kec. Grujugan Kab. Bondowoso		5.000.000,00	KECAMATAN GRUJUGAN
	7.01.01.2.07.0006	Pengadaan Peralatan dan Mesin Lainnya														
			Jumlah Unit Peralatan dan Mesin Lainnya yang Disediakan				1 Unit	4.318.000,00	Kab. Bondowoso, Grujugan, Semua Kel/Desa	DANA ALOKASI UMUM (DAU)	Memperkuat reformasi politik, hukum dan birokrasi, serta memperkuat pencegahan dan pemberantasan korupsi, narkoba, judi, dan penyeludupan.	JATIM BERKAH-AMANAH Memperkuat Penyelenggaraan Tata Kelola Pemerintahan yang Baik, Bersih, Efektif, Berdaya Guna dan Partisipatif 4. Pembangunan Pemerintahan	ASN Kec. Grujugan Kab. Bondowoso		4.000.000,00	KECAMATAN GRUJUGAN

NO	KODE	URUSAN / BIDANG URUSAN / PROGRAM / OUTCOME / KEGIATAN / SUB KEGIATAN	INDIKATOR PROGRAM / KEGIATAN / SUB KEGIATAN	TARGET AKHIR PERIODE RENSTRA OPD	REALISASI CAPAIAN RENJA OPD TAHUN 2024	PRAKIRAAN CAPAIAN TARGET RENJA OPD TAHUN 2025	CAPAIAN KINERJA DAN KERANGKA PENDANAAN						KELOMPOK SASARAN	PRAKIRAAN MAJU RENCANA TAHUN 2027		PERANGKAT DAERAH PENANGGUNG JAWAB
							TARGET 2026	PAGU INDIKATIF (Rp)	LOKASI	SUMBER DANA	PRIORITAS			TARGET	PAGU INDIKATIF (Rp)	
											NASIONAL	DAERAH				
1	2	3	4	5	6	7	8	9	10	11	12	13	14	15	16	17
	7.01.01.2.08	Penyediaan Jasa Penunjang Urusan Pemerintahan Daerah	*Jumlah Jenis Jasa Pelayanan Perkantoran*	-			3 Jenis	158.230.000,00			Memperkuat reformasi politik, hukum dan birokrasi, serta memperkuat pencegahan dan pemberantasan korupsi, narkoba, judi, dan penyeludupan.	JATIM BERKAH-AMANAH Memperkuat Penyelenggaraan Tata Kelola Pemerintahan yang Baik, Bersih, Efektif, Berdaya Guna dan Partisipatif 4. Pembangunan Pemerintahan	ASN Kec. Grujugan Kab. Bondowoso	-	150.557.200,00	KECAMATAN GRUJUGAN
	7.01.01.2.08.0002	Penyediaan Jasa Komunikasi, Sumber Daya Air dan Listrik														
			Jumlah Laporan Penyediaan Jasa Komunikasi, Sumber Daya Air dan Listrik yang Disediakan				12 Laporan	13.030.000,00	Kab. Bondowoso, Grujugan, Semua Kel/Desa	DANA ALOKASI UMUM (DAU)	Memperkuat reformasi politik, hukum dan birokrasi, serta memperkuat pencegahan dan pemberantasan korupsi, narkoba, judi, dan penyeludupan.	JATIM BERKAH-AMANAH Memperkuat Penyelenggaraan Tata Kelola Pemerintahan yang Baik, Bersih, Efektif, Berdaya Guna dan Partisipatif 4. Pembangunan Pemerintahan	ASN Kec. Grujugan Kab. Bondowoso		9.629.200,00	KECAMATAN GRUJUGAN
	7.01.01.2.08.0004	Penyediaan Jasa Pelayanan Umum Kantor														
			Jumlah Laporan Penyediaan Jasa Pelayanan Umum Kantor yang Disediakan				12 Laporan	145.200.000,00	Kab. Bondowoso, Grujugan, Semua Kel/Desa	DANA ALOKASI UMUM (DAU)	Memperkuat reformasi politik, hukum dan birokrasi, serta memperkuat pencegahan dan pemberantasan korupsi, narkoba, judi, dan penyeludupan.	JATIM BERKAH-AMANAH Memperkuat Penyelenggaraan Tata Kelola Pemerintahan yang Baik, Bersih, Efektif, Berdaya Guna dan Partisipatif 4. Pembangunan Pemerintahan	ASN Kec. Grujugan Kab. Bondowoso		140.928.000,00	KECAMATAN GRUJUGAN

NO	KODE	URUSAN / BIDANG URUSAN / PROGRAM / OUTCOME / KEGIATAN / SUB KEGIATAN	INDIKATOR PROGRAM / KEGIATAN / SUB KEGIATAN	TARGET AKHIR PERIODE RENSTRA OPD	REALISASI CAPAIAN RENJA OPD TAHUN 2024	PRAKIRAAN CAPAIAN TARGET RENJA OPD TAHUN 2025	CAPAIAN KINERJA DAN KERANGKA PENDANAAN						KELOMPOK SASARAN	PRAKIRAAN MAJU RENCANA TAHUN 2027		PERANGKAT DAERAH PENANGGUNG JAWAB
							TARGET 2026	PAGU INDIKATIF (Rp)	LOKASI	SUMBER DANA	PRIORITAS			TARGET	PAGU INDIKATIF (Rp)	
											NASIONAL	DAERAH				
1	2	3	4	5	6	7	8	9	10	11	12	13	14	15	16	17
	7.01.01.2.09	Pemeliharaan Barang Milik Daerah Penunjang Urusan Pemerintahan Daerah	*Jumlah Jenis Barang Milik Daerah yang terpelihara*	-			2 Jenis	6.851.400,00			Memperkuat reformasi politik, hukum dan birokrasi, serta memperkuat pencegahan dan pemberantasan korupsi, narkoba, judi, dan penyeludupan.	JATIM BERKAH-AMANAH Memperkuat Penyelenggaraan Tata Kelola Pemerintahan yang Baik, Bersih, Efektif, Berdaya Guna dan Partisipatif 4. Pembangunan Pemerintahan	ASN Kec. Grujugan Kab. Bondowoso	-	5.836.000,00	KECAMATAN GRUJUGAN
	7.01.01.2.09.0001	Penyediaan Jasa Pemeliharaan, Biaya Pemeliharaan, dan Pajak Kendaraan Perorangan Dinas atau Kendaraan Dinas Jabatan														
			Jumlah Kendaraan Perorangan Dinas atau Kendaraan Dinas Jabatan yang Dipelihara dan dibayarkan Pajaknya				6 Unit	6.851.400,00	Kab. Bondowoso, Grujugan, Semua Kel/Desa	DANA ALOKASI UMUM (DAU)	Memperkuat reformasi politik, hukum dan birokrasi, serta memperkuat pencegahan dan pemberantasan korupsi, narkoba, judi, dan penyeludupan.	JATIM BERKAH-AMANAH Memperkuat Penyelenggaraan Tata Kelola Pemerintahan yang Baik, Bersih, Efektif, Berdaya Guna dan Partisipatif 4. Pembangunan Pemerintahan	ASN Kec. Grujugan Kab. Bondowoso		5.836.000,00	KECAMATAN GRUJUGAN
2.	**7.01.02**	**PROGRAM PENYELENGGARAAN PEMERINTAHAN DAN PELAYANAN PUBLIK**	***Persentase Sinergitas Penyelenggaraan Pemerintahaan Tingkat Kecamatan yang Efektif***	**-**			**100 %**	**33.954.300,00**						**-**	**15.280.000,00**	
	7.01.02.2.01	Koordinasi Penyelenggaraan Kegiatan Pemerintahan di Tingkat Kecamatan	*Jumlah Koordinasi dengan Perangkat Daerah dan Instansi Vertikal*	-			4 Kali	5.051.000,00			Memperkuat reformasi politik, hukum dan birokrasi, serta memperkuat pencegahan dan pemberantasan korupsi, narkoba, judi, dan penyeludupan.	JATIM BERKAH-AMANAH Memperkuat Penyelenggaraan Tata Kelola Pemerintahan yang Baik, Bersih, Efektif, Berdaya Guna dan Partisipatif 4. Pembangunan Pemerintahan	Aparatur Desa dan Masyarakat Kab. Bondowoso	-	7.000.000,00	KECAMATAN GRUJUGAN
	7.01.02.2.01.0001	Koordinasi/Sinergi Perencanaan dan Pelaksanaan Kegiatan Pemerintahan dengan Perangkat Daerah dan Instansi Vertikal Terkait														

NO	KODE	URUSAN / BIDANG URUSAN / PROGRAM / OUTCOME / KEGIATAN / SUB KEGIATAN	INDIKATOR PROGRAM / KEGIATAN / SUB KEGIATAN	TARGET AKHIR PERIODE RENSTRA OPD	REALISASI CAPAIAN RENJA OPD TAHUN 2024	PRAKIRAAN CAPAIAN TARGET RENJA OPD TAHUN 2025	CAPAIAN KINERJA DAN KERANGKA PENDANAAN						KELOMPOK SASARAN	PRAKIRAAN MAJU RENCANA TAHUN 2027		PERANGKAT DAERAH PENANGGUNG JAWAB
							TARGET 2026	PAGU INDIKATIF (Rp)	LOKASI	SUMBER DANA	PRIORITAS			TARGET	PAGU INDIKATIF (Rp)	
											NASIONAL	DAERAH				
1	2	3	4	5	6	7	8	9	10	11	12	13	14	15	16	17
			Jumlah Laporan Koordinasi/Sinergi Perencanaan dan Pelaksanaan Kegiatan Pemerintahan dengan Perangkat Daerah dan Instansi Vertikal Terkait				2 Laporan	2.410.000,00	Kab. Bondowoso, Grujugan, Semua Kel/Desa	DANA ALOKASI UMUM (DAU)	Memperkuat reformasi politik, hukum dan birokrasi, serta memperkuat pencegahan dan pemberantasan korupsi, narkoba, judi, dan penyeludupan.	JATIM BERKAH-AMANAH Memperkuat Penyelenggaraan Tata Kelola Pemerintahan yang Baik, Bersih, Efektif, Berdaya Guna dan Partisipatif 4. Pembangunan Pemerintahan	Aparatur Desa dan Masyarakat Kab. Bondowoso		6.000.000,00	KECAMATAN GRUJUGAN
	7.01.02.2.01.0002	Peningkatan Efektifitas Kegiatan Pemerintahan di Tingkat Kecamatan														
			Jumlah Dokumen Peningkatan Efektifitas Kegiatan Pemerintahan di Tingkat Kecamatan				2 Dokumen	2.641.000,00	Kab. Bondowoso, Grujugan, Semua Kel/Desa	DANA ALOKASI UMUM (DAU)	Memperkuat reformasi politik, hukum dan birokrasi, serta memperkuat pencegahan dan pemberantasan korupsi, narkoba, judi, dan penyeludupan.	JATIM BERKAH-AMANAH Memperkuat Penyelenggaraan Tata Kelola Pemerintahan yang Baik, Bersih, Efektif, Berdaya Guna dan Partisipatif 4. Pembangunan Pemerintahan	Aparatur Desa dan Masyarakat Kab. Bondowoso		1.000.000,00	KECAMATAN GRUJUGAN
	7.01.02.2.02	Penyelenggaraan Urusan Pemerintahan yang Tidak Dilaksanakan oleh Unit Kerja Perangkat Daerah yang Ada di Kecamatan	*Jumlah Dokumen Penyelenggaraan Urusan Pemerintahan yang Tidak Dilaksanakan oleh Unit Kerja Perangkat Daerah yang Ada di Kecamatan*	-			2 Dokumen	3.015.200,00			Memperkuat reformasi politik, hukum dan birokrasi, serta memperkuat pencegahan dan pemberantasan korupsi, narkoba, judi, dan penyeludupan.	JATIM BERKAH-AMANAH Memperkuat Penyelenggaraan Tata Kelola Pemerintahan yang Baik, Bersih, Efektif, Berdaya Guna dan Partisipatif 4. Pembangunan Pemerintahan	Aparatur Desa dan Masyarakat Kab. Bondowoso	-	1.000.000,00	KECAMATAN GRUJUGAN
	7.01.02.2.02.0003	Peningkatan Efektifitas Pelaksanaan Pelayanan kepada Masyarakat di Wilayah Kecamatan														

NO	KODE	URUSAN / BIDANG URUSAN / PROGRAM / OUTCOME / KEGIATAN / SUB KEGIATAN	INDIKATOR PROGRAM / KEGIATAN / SUB KEGIATAN	TARGET AKHIR PERIODE RENSTRA OPD	REALISASI CAPAIAN RENJA OPD TAHUN 2024	PRAKIRAAN CAPAIAN TARGET RENJA OPD TAHUN 2025	CAPAIAN KINERJA DAN KERANGKA PENDANAAN						KELOMPOK SASARAN	PRAKIRAAN MAJU RENCANA TAHUN 2027		PERANGKAT DAERAH PENANGGUNG JAWAB
							TARGET 2026	PAGU INDIKATIF (Rp)	LOKASI	SUMBER DANA	PRIORITAS			TARGET	PAGU INDIKATIF (Rp)	
											NASIONAL	DAERAH				
1	2	3	4	5	6	7	8	9	10	11	12	13	14	15	16	17
			Jumlah Laporan Peningkatan Efektifitas Pelaksanaan Pelayanan kepada Masyarakat di Wilayah Kecamatan				2 Laporan	3.015.200,00	Kab. Bondowoso, Grujugan, Semua Kel/Desa	DANA ALOKASI UMUM (DAU)	Memperkuat reformasi politik, hukum dan birokrasi, serta memperkuat pencegahan dan pemberantasan korupsi, narkoba, judi, dan penyeludupan.	JATIM BERKAH-AMANAH Memperkuat Penyelenggaraan Tata Kelola Pemerintahan yang Baik, Bersih, Efektif, Berdaya Guna dan Partisipatif 4. Pembangunan Pemerintahan	Aparatur Desa dan Masyarakat Kab. Bondowoso		1.000.000,00	KECAMATAN GRUJUGAN
	7.01.02.2.03	Koordinasi Pemeliharaan Prasarana dan Sarana Pelayanan Umum	*Jumlah koordinasi Pemeliharaan Prasarana dan Sarana Pelayanan Umum*	-			4 Kali	5.922.900,00			Memperkuat reformasi politik, hukum dan birokrasi, serta memperkuat pencegahan dan pemberantasan korupsi, narkoba, judi, dan penyeludupan.	JATIM BERKAH-AMANAH Memperkuat Penyelenggaraan Tata Kelola Pemerintahan yang Baik, Bersih, Efektif, Berdaya Guna dan Partisipatif 4. Pembangunan Pemerintahan	Aparatur Desa dan Masyarakat Kab. Bondowoso	-	2.280.000,00	KECAMATAN GRUJUGAN
	7.01.02.2.03.0001	Koordinasi/Sinergi dengan Perangkat Daerah dan/atau Instansi Vertikal yang Terkait dalam Pemeliharaan Sarana dan Prasarana Pelayanan Umum														
			Jumlah Dokumen Koordinasi/Sinergi dengan Perangkat Daerah dan/atau Instansi Vertikal yang Terkait dalam Pemeliharaan Sarana dan Prasarana Pelayanan Umum				4 Dokumen	5.922.900,00	Kab. Bondowoso, Grujugan, Semua Kel/Desa	DANA ALOKASI UMUM (DAU)	Memperkuat reformasi politik, hukum dan birokrasi, serta memperkuat pencegahan dan pemberantasan korupsi, narkoba, judi, dan penyeludupan.	JATIM BERKAH-AMANAH Memperkuat Penyelenggaraan Tata Kelola Pemerintahan yang Baik, Bersih, Efektif, Berdaya Guna dan Partisipatif 4. Pembangunan Pemerintahan	Aparatur Desa dan Masyarakat Kab. Bondowoso		2.280.000,00	KECAMATAN GRUJUGAN

NO	KODE	URUSAN / BIDANG URUSAN / PROGRAM / OUTCOME / KEGIATAN / SUB KEGIATAN	INDIKATOR PROGRAM / KEGIATAN / SUB KEGIATAN	TARGET AKHIR PERIODE RENSTRA OPD	REALISASI CAPAIAN RENJA OPD TAHUN 2024	PRAKIRAAN CAPAIAN TARGET RENJA OPD TAHUN 2025	CAPAIAN KINERJA DAN KERANGKA PENDANAAN						KELOMPOK SASARAN	PRAKIRAAN MAJU RENCANA TAHUN 2027		PERANGKAT DAERAH PENANGGUNG JAWAB
							TARGET 2026	PAGU INDIKATIF (Rp)	LOKASI	SUMBER DANA	PRIORITAS			TARGET	PAGU INDIKATIF (Rp)	
											NASIONAL	DAERAH				
1	2	3	4	5	6	7	8	9	10	11	12	13	14	15	16	17
	7.01.02.2.04	Pelaksanaan Urusan Pemerintahan yang Dilimpahkan kepada Camat	*Jumlah Pelayanan yang diselesaiakan*	-			300 Dokumen	19.965.200,00			Memperkuat reformasi politik, hukum dan birokrasi, serta memperkuat pencegahan dan pemberantasan korupsi, narkoba, judi, dan penyeludupan.	JATIM BERKAH-AMANAH Memperkuat Penyelenggaraan Tata Kelola Pemerintahan yang Baik, Bersih, Efektif, Berdaya Guna dan Partisipatif 4. Pembangunan Pemerintahan	Aparatur Desa dan Masyarakat Kab. Bondowoso	-	5.000.000,00	KECAMATAN GRUJUGAN
	7.01.02.2.04.0001	Pelaksanaan Urusan Pemerintahan yang Terkait dengan Pelayanan Perizinan Non Usaha														
			Jumlah Dokumen Non Perizinan Usaha yang Dilaksanakan				300 Dokumen	17.516.800,00	Kab. Bondowoso, Grujugan, Semua Kel/Desa	DANA ALOKASI UMUM (DAU)	Memperkuat reformasi politik, hukum dan birokrasi, serta memperkuat pencegahan dan pemberantasan korupsi, narkoba, judi, dan penyeludupan.	JATIM BERKAH-AMANAH Memperkuat Penyelenggaraan Tata Kelola Pemerintahan yang Baik, Bersih, Efektif, Berdaya Guna dan Partisipatif 4. Pembangunan Pemerintahan	Aparatur Desa dan Masyarakat Kab. Bondowoso		4.000.000,00	KECAMATAN GRUJUGAN
	7.01.02.2.04.0002	Pelaksanaan Urusan Pemerintahan yang terkait dengan Nonperizinan														
			Jumlah Laporan Pelaksanaan Nonperizinan pada Urusan Pemerintahan				1 Laporan	1.224.200,00	Kab. Bondowoso, Grujugan, Semua Kel/Desa	DANA ALOKASI UMUM (DAU)	Memperkuat reformasi politik, hukum dan birokrasi, serta memperkuat pencegahan dan pemberantasan korupsi, narkoba, judi, dan penyeludupan.	JATIM BERKAH-AMANAH Memperkuat Penyelenggaraan Tata Kelola Pemerintahan yang Baik, Bersih, Efektif, Berdaya Guna dan Partisipatif 4. Pembangunan Pemerintahan	Aparatur Desa dan Masyarakat Kab. Bondowoso		500.000,00	KECAMATAN GRUJUGAN
	7.01.02.2.04.0003	Pelaksanaan Urusan Pemerintahan yang Terkait dengan Kewenangan Lain yang Dilimpahkan														

NO	KODE	URUSAN / BIDANG URUSAN / PROGRAM / OUTCOME / KEGIATAN / SUB KEGIATAN	INDIKATOR PROGRAM / KEGIATAN / SUB KEGIATAN	TARGET AKHIR PERIODE RENSTRA OPD	REALISASI CAPAIAN RENJA OPD TAHUN 2024	PRAKIRAAN CAPAIAN TARGET RENJA OPD TAHUN 2025	CAPAIAN KINERJA DAN KERANGKA PENDANAAN						KELOMPOK SASARAN	PRAKIRAAN MAJU RENCANA TAHUN 2027		PERANGKAT DAERAH PENANGGUNG JAWAB
							TARGET 2026	PAGU INDIKATIF (Rp)	LOKASI	SUMBER DANA	PRIORITAS			TARGET	PAGU INDIKATIF (Rp)	
											NASIONAL	DAERAH				
1	2	3	4	5	6	7	8	9	10	11	12	13	14	15	16	17
			Jumlah Laporan Pelaksanaan Kewenangan Lain yang Dilimpahkan				1 Laporan	1.224.200,00	Kab. Bondowoso, Grujugan, Semua Kel/Desa	DANA ALOKASI UMUM (DAU)	Memperkuat reformasi politik, hukum dan birokrasi, serta memperkuat pencegahan dan pemberantasan korupsi, narkoba, judi, dan penyeludupan.	JATIM BERKAH-AMANAH Memperkuat Penyelenggaraan Tata Kelola Pemerintahan yang Baik, Bersih, Efektif, Berdaya Guna dan Partisipatif 4. Pembangunan Pemerintahan	Aparatur Desa dan Masyarakat Kab. Bondowoso		500.000,00	KECAMATAN GRUJUGAN
3.	**7.01.03**	**PROGRAM PEMBERDAYAAN MASYARAKAT DESA DAN KELURAHAN**	***Persentase Lembaga Desa/Kelurahan yang di bina (LPMD/LPMK, TKPK Kecamatan, Forum komunikasi Sehat, PKK dan Karang Taruna)***	**-**			**100 %**	**33.829.800,00**						**-**	**61.120.000,00**	
	7.01.03.2.01	Koordinasi Kegiatan Pemberdayaan Desa	*Jumlah Pembinaan Lembaga Desa/Kelurahan*	-			7 Kali	25.669.800,00			Memperkuat reformasi politik, hukum dan birokrasi, serta memperkuat pencegahan dan pemberantasan korupsi, narkoba, judi, dan penyeludupan.	JATIM BERKAH-AMANAH Memperkuat Penyelenggaraan Tata Kelola Pemerintahan yang Baik, Bersih, Efektif, Berdaya Guna dan Partisipatif 4. Pembangunan Pemerintahan	Aparatur Desa dan Masyarakat Kab. Bondowoso	-	48.120.000,00	KECAMATAN GRUJUGAN
	7.01.03.2.01.0001	Peningkatan Partisipasi Masyarakat dalam Forum Musyawarah Perencanaan Pembangunan di Desa														
			Jumlah Lembaga Kemasyarakatan yang Berpartisipasi dalam Forum Musyawarah Perencanaan Pembangunan di Desa				6 Lembaga Kemasyarakatan	8.000.000,00	Kab. Bondowoso, Grujugan, Semua Kel/Desa	DANA ALOKASI UMUM (DAU)	Memperkuat reformasi politik, hukum dan birokrasi, serta memperkuat pencegahan dan pemberantasan korupsi, narkoba, judi, dan penyeludupan.	JATIM BERKAH-AMANAH Memperkuat Penyelenggaraan Tata Kelola Pemerintahan yang Baik, Bersih, Efektif, Berdaya Guna dan Partisipatif 4. Pembangunan Pemerintahan	Aparatur Desa dan Masyarakat Kab. Bondowoso		6.000.000,00	KECAMATAN GRUJUGAN
	7.01.03.2.01.0002	Sinkronisasi Program Kerja dan Kegiatan Pemberdayaan Masyarakat yang Dilakukan oleh Pemerintah dan Swasta di Wilayah Kerja Kecamatan														

NO	KODE	URUSAN / BIDANG URUSAN / PROGRAM / OUTCOME / KEGIATAN / SUB KEGIATAN	INDIKATOR PROGRAM / KEGIATAN / SUB KEGIATAN	TARGET AKHIR PERIODE RENSTRA OPD	REALISASI CAPAIAN RENJA OPD TAHUN 2024	PRAKIRAAN CAPAIAN TARGET RENJA OPD TAHUN 2025	CAPAIAN KINERJA DAN KERANGKA PENDANAAN						KELOMPOK SASARAN	PRAKIRAAN MAJU RENCANA TAHUN 2027		PERANGKAT DAERAH PENANGGUNG JAWAB
							TARGET 2026	PAGU INDIKATIF (Rp)	LOKASI	SUMBER DANA	PRIORITAS			TARGET	PAGU INDIKATIF (Rp)	
											NASIONAL	DAERAH				
1	2	3	4	5	6	7	8	9	10	11	12	13	14	15	16	17
			Jumlah Dokumen Sinkronisasi Program Kerja dan Kegiatan Pemberdayaan Masyarakat yang Dilakukan oleh Pemerintah dan Swasta di Wilayah Kerja Kecamatan				2 Dokumen	2.734.200,00	Kab. Bondowoso, Grujugan, Semua Kel/Desa	DANA ALOKASI UMUM (DAU)	Memperkuat reformasi politik, hukum dan birokrasi, serta memperkuat pencegahan dan pemberantasan korupsi, narkoba, judi, dan penyeludupan.	JATIM BERKAH-AMANAH Memperkuat Penyelenggaraan Tata Kelola Pemerintahan yang Baik, Bersih, Efektif, Berdaya Guna dan Partisipatif 4. Pembangunan Pemerintahan	Aparatur Desa dan Masyarakat Kab. Bondowoso		11.000.000,00	KECAMATAN GRUJUGAN
	7.01.03.2.01.0003	Peningkatan Efektifitas Kegiatan Pemberdayaan Masyarakat di Wilayah Kecamatan														
			Jumlah Laporan Peningkatan Efektivitas Kegiatan Pemberdayaan Masyarakat di Wilayah Kecamatan				4 Laporan	14.935.600,00	Kab. Bondowoso, Grujugan, Semua Kel/Desa	DANA ALOKASI UMUM (DAU)	Memperkuat reformasi politik, hukum dan birokrasi, serta memperkuat pencegahan dan pemberantasan korupsi, narkoba, judi, dan penyeludupan.	JATIM BERKAH-AMANAH Memperkuat Penyelenggaraan Tata Kelola Pemerintahan yang Baik, Bersih, Efektif, Berdaya Guna dan Partisipatif 4. Pembangunan Pemerintahan	Aparatur Desa dan Masyarakat Kab. Bondowoso		31.120.000,00	KECAMATAN GRUJUGAN
	7.01.03.2.03	Pemberdayaan Lembaga Kemasyarakatan Tingkat Kecamatan	*Jumlah Lembaga Kemasyarakatan yang terlibat dalam pemberdayaan masyarakat tingkat Kecamatan*	-			1 Lembaga	1.800.000,00			Memperkuat reformasi politik, hukum dan birokrasi, serta memperkuat pencegahan dan pemberantasan korupsi, narkoba, judi, dan penyeludupan.	JATIM BERKAH-AMANAH Memperkuat Penyelenggaraan Tata Kelola Pemerintahan yang Baik, Bersih, Efektif, Berdaya Guna dan Partisipatif 4. Pembangunan Pemerintahan	Aparatur Desa dan Masyarakat Kab. Bondowoso	-	5.000.000,00	KECAMATAN GRUJUGAN
	7.01.03.2.03.0002	Peningkatan Kapasitas Lembaga Kemasyarakatan														

NO	KODE	URUSAN / BIDANG URUSAN / PROGRAM / OUTCOME / KEGIATAN / SUB KEGIATAN	INDIKATOR PROGRAM / KEGIATAN / SUB KEGIATAN	TARGET AKHIR PERIODE RENSTRA OPD	REALISASI CAPAIAN RENJA OPD TAHUN 2024	PRAKIRAAN CAPAIAN TARGET RENJA OPD TAHUN 2025	CAPAIAN KINERJA DAN KERANGKA PENDANAAN						KELOMPOK SASARAN	PRAKIRAAN MAJU RENCANA TAHUN 2027		PERANGKAT DAERAH PENANGGUNG JAWAB
							TARGET 2026	PAGU INDIKATIF (Rp)	LOKASI	SUMBER DANA	PRIORITAS			TARGET	PAGU INDIKATIF (Rp)	
											NASIONAL	DAERAH				
1	2	3	4	5	6	7	8	9	10	11	12	13	14	15	16	17
			Jumlah Lembaga Kemasyarakatan yang Ditingkatkan Kapasitasnya				1 Lembaga Kemasyarakatan	1.800.000,00	Kab. Bondowoso, Grujugan, Semua Kel/Desa	DANA ALOKASI UMUM (DAU)	Memperkuat reformasi politik, hukum dan birokrasi, serta memperkuat pencegahan dan pemberantasan korupsi, narkoba, judi, dan penyeludupan.	JATIM BERKAH-AMANAH Memperkuat Penyelenggaraan Tata Kelola Pemerintahan yang Baik, Bersih, Efektif, Berdaya Guna dan Partisipatif 4. Pembangunan Pemerintahan	Aparatur Desa dan Masyarakat Kab. Bondowoso		5.000.000,00	KECAMATAN GRUJUGAN
	7.01.03.2.06	Pemberdayaan dan Kesejahteraan Keluarga Tingkat Kecamatan dan Kelurahan	*Jumlah Pembinaan Kelompok kerja PKK*	-			8 Kali	6.360.000,00			Memperkuat reformasi politik, hukum dan birokrasi, serta memperkuat pencegahan dan pemberantasan korupsi, narkoba, judi, dan penyeludupan.	JATIM BERKAH-AMANAH Memperkuat Penyelenggaraan Tata Kelola Pemerintahan yang Baik, Bersih, Efektif, Berdaya Guna dan Partisipatif 4. Pembangunan Pemerintahan	Aparatur Desa dan Masyarakat Kab. Bondowoso	-	8.000.000,00	KECAMATAN GRUJUGAN
	7.01.03.2.06.0001	Pembentukan dan Penumbuhan Karakter Keluarga Melalui Peningkatan Kesadaran Masyarakat akan Pentingnya Penghayatan dan Pengamalan Pancasila dalam Semua Aspek Kehidupan Bermasyarakat, Berbangsa, dan Bernegara														
			Jumlah Keluarga yang Mengikuti Pembentukan dan Penumbuhan Karakter Keluarga Melalui Peningkatan Kesadaran Masyarakat akan Pentingnya Penghayatan dan Pengamalan Pancasila dalam Semua Aspek Kehidupan Bermasyarakat, Berbangsa, dan Bernegara				30 Keluarga	1.590.000,00	Kab. Bondowoso, Grujugan, Semua Kel/Desa	DANA ALOKASI UMUM (DAU)	Memperkuat reformasi politik, hukum dan birokrasi, serta memperkuat pencegahan dan pemberantasan korupsi, narkoba, judi, dan penyeludupan.	JATIM BERKAH-AMANAH Memperkuat Penyelenggaraan Tata Kelola Pemerintahan yang Baik, Bersih, Efektif, Berdaya Guna dan Partisipatif 4. Pembangunan Pemerintahan	Aparatur Desa dan Masyarakat Kab. Bondowoso		2.000.000,00	KECAMATAN GRUJUGAN
	7.01.03.2.06.0003	Peningkatan Ketahanan Pangan Keluarga														

NO	KODE	URUSAN / BIDANG URUSAN / PROGRAM / OUTCOME / KEGIATAN / SUB KEGIATAN	INDIKATOR PROGRAM / KEGIATAN / SUB KEGIATAN	TARGET AKHIR PERIODE RENSTRA OPD	REALISASI CAPAIAN RENJA OPD TAHUN 2024	PRAKIRAAN CAPAIAN TARGET RENJA OPD TAHUN 2025	CAPAIAN KINERJA DAN KERANGKA PENDANAAN						KELOMPOK SASARAN	PRAKIRAAN MAJU RENCANA TAHUN 2027		PERANGKAT DAERAH PENANGGUNG JAWAB
							TARGET 2026	PAGU INDIKATIF (Rp)	LOKASI	SUMBER DANA	PRIORITAS			TARGET	PAGU INDIKATIF (Rp)	
											NASIONAL	DAERAH				
1	2	3	4	5	6	7	8	9	10	11	12	13	14	15	16	17
			Jumlah Keluarga yang Mengikuti Peningkatan Ketahanan Pangan Keluarga				30 Keluarga	1.590.000,00	Kab. Bondowoso, Grujugan, Semua Kel/Desa	DANA ALOKASI UMUM (DAU)	Memperkuat reformasi politik, hukum dan birokrasi, serta memperkuat pencegahan dan pemberantasan korupsi, narkoba, judi, dan penyeludupan.	JATIM BERKAH-AMANAH Memperkuat Penyelenggaraan Tata Kelola Pemerintahan yang Baik, Bersih, Efektif, Berdaya Guna dan Partisipatif 4. Pembangunan Pemerintahan	Aparatur Desa dan Masyarakat Kab. Bondowoso		2.000.000,00	KECAMATAN GRUJUGAN
	7.01.03.2.06.0006	Peningkatan Kesadaran Keluarga dalam Peningkatan Pendidikan dan Keterampilan untuk Mewujudkan Sumber Daya Manusia yang Berkualitas dan Berdaya Saing														
			Jumlah Keluarga yang Mengikuti Peningkatan Kesadaran Keluarga dalam Peningkatan Pendidikan dan Keterampilan untuk Mewujudkan Sumber Daya Manusia yang Berkualitas dan Berdaya Saing				30 Keluarga	1.590.000,00	Kab. Bondowoso, Grujugan, Semua Kel/Desa	DANA ALOKASI UMUM (DAU)	Memperkuat reformasi politik, hukum dan birokrasi, serta memperkuat pencegahan dan pemberantasan korupsi, narkoba, judi, dan penyeludupan.	JATIM BERKAH-AMANAH Memperkuat Penyelenggaraan Tata Kelola Pemerintahan yang Baik, Bersih, Efektif, Berdaya Guna dan Partisipatif 4. Pembangunan Pemerintahan	Aparatur Desa dan Masyarakat Kab. Bondowoso		2.000.000,00	KECAMATAN GRUJUGAN
	7.01.03.2.06.0007	Penumbuhan Kesadaran Keluarga dalam Peningkatan Derajat Kesehatan Keluarga dan Lingkungan dengan Menerapkan Perilaku Hidup Bersih dan Sehat														
			Jumlah Keluarga yang Mengikuti Penumbuhan Kesadaran Keluarga dalam Peningkatan Derajat Kesehatan Keluarga dan Lingkungan Dengan Menerapkan Perilaku Hidup Bersih dan Sehat				30 Keluarga	1.590.000,00	Kab. Bondowoso, Grujugan, Semua Kel/Desa	DANA ALOKASI UMUM (DAU)	Memperkuat reformasi politik, hukum dan birokrasi, serta memperkuat pencegahan dan pemberantasan korupsi, narkoba, judi, dan penyeludupan.	JATIM BERKAH-AMANAH Memperkuat Penyelenggaraan Tata Kelola Pemerintahan yang Baik, Bersih, Efektif, Berdaya Guna dan Partisipatif 4. Pembangunan Pemerintahan	Aparatur Desa dan Masyarakat Kab. Bondowoso		2.000.000,00	KECAMATAN GRUJUGAN
4.	**7.01.04**	**PROGRAM KOORDINASI KETENTRAMAN DAN KETERTIBAN UMUM**	***Persentase Pelanggaran Ketentraman dan Ketertiban yang Ditangani***	**-**			**100 %**	**30.486.100,00**						**-**	**26.740.000,00**	

NO	KODE	URUSAN / BIDANG URUSAN / PROGRAM / OUTCOME / KEGIATAN / SUB KEGIATAN	INDIKATOR PROGRAM / KEGIATAN / SUB KEGIATAN	TARGET AKHIR PERIODE RENSTRA OPD	REALISASI CAPAIAN RENJA OPD TAHUN 2024	PRAKIRAAN CAPAIAN TARGET RENJA OPD TAHUN 2025	CAPAIAN KINERJA DAN KERANGKA PENDANAAN						KELOMPOK SASARAN	PRAKIRAAN MAJU RENCANA TAHUN 2027		PERANGKAT DAERAH PENANGGUNG JAWAB
							TARGET 2026	PAGU INDIKATIF (Rp)	LOKASI	SUMBER DANA	PRIORITAS			TARGET	PAGU INDIKATIF (Rp)	
											NASIONAL	DAERAH				
1	2	3	4	5	6	7	8	9	10	11	12	13	14	15	16	17
	7.01.04.2.01	Koordinasi Upaya Penyelenggaraan Ketenteraman dan Ketertiban Umum	*Jumlah Laporan Kejadian Gangguan Ketentraman/Ketertiban dalam Masyarakat*	-			8 Kali	23.486.100,00			Memperkuat reformasi politik, hukum dan birokrasi, serta memperkuat pencegahan dan pemberantasan korupsi, narkoba, judi, dan penyeludupan.	JATIM BERKAH-AMANAH Memperkuat Penyelenggaraan Tata Kelola Pemerintahan yang Baik, Bersih, Efektif, Berdaya Guna dan Partisipatif 4. Pembangunan Pemerintahan	Aparatur Desa dan Masyarakat Kab. Bondowoso	-	24.740.000,00	KECAMATAN GRUJUGAN
	7.01.04.2.01.0001	Sinergitas dengan Kepolisian Negara Republik Indonesia, Tentara Nasional Indonesia dan Instansi Vertikal di Wilayah Kecamatan														
			Jumlah Laporan Hasil Sinergitas dengan Kepolisian Negara Republik Indonesia, Tentara Nasional Indonesia dan Instansi Vertikal di Wilayah Kecamatan				6 Laporan	19.470.100,00	Kab. Bondowoso, Grujugan, Semua Kel/Desa	DANA ALOKASI UMUM (DAU)	Memperkuat reformasi politik, hukum dan birokrasi, serta memperkuat pencegahan dan pemberantasan korupsi, narkoba, judi, dan penyeludupan.	JATIM BERKAH-AMANAH Memperkuat Penyelenggaraan Tata Kelola Pemerintahan yang Baik, Bersih, Efektif, Berdaya Guna dan Partisipatif 4. Pembangunan Pemerintahan	Aparatur Desa dan Masyarakat Kab. Bondowoso		19.740.000,00	KECAMATAN GRUJUGAN
	7.01.04.2.01.0002	Harmonisasi Hubungan dengan Tokoh Agama dan Tokoh Masyarakat														
			Jumlah Laporan Pelaksanaan Harmonisasi Hubungan dengan Tokoh Agama dan Tokoh Masyarakat				2 Laporan	4.016.000,00	Kab. Bondowoso, Grujugan, Semua Kel/Desa	DANA ALOKASI UMUM (DAU)	Memperkuat reformasi politik, hukum dan birokrasi, serta memperkuat pencegahan dan pemberantasan korupsi, narkoba, judi, dan penyeludupan.	JATIM BERKAH-AMANAH Memperkuat Penyelenggaraan Tata Kelola Pemerintahan yang Baik, Bersih, Efektif, Berdaya Guna dan Partisipatif 4. Pembangunan Pemerintahan	Aparatur Desa dan Masyarakat Kab. Bondowoso		5.000.000,00	KECAMATAN GRUJUGAN

NO	KODE	URUSAN / BIDANG URUSAN / PROGRAM / OUTCOME / KEGIATAN / SUB KEGIATAN	INDIKATOR PROGRAM / KEGIATAN / SUB KEGIATAN	TARGET AKHIR PERIODE RENSTRA OPD	REALISASI CAPAIAN RENJA OPD TAHUN 2024	PRAKIRAAN CAPAIAN TARGET RENJA OPD TAHUN 2025	CAPAIAN KINERJA DAN KERANGKA PENDANAAN						KELOMPOK SASARAN	PRAKIRAAN MAJU RENCANA TAHUN 2027		PERANGKAT DAERAH PENANGGUNG JAWAB
							TARGET 2026	PAGU INDIKATIF (Rp)	LOKASI	SUMBER DANA	PRIORITAS			TARGET	PAGU INDIKATIF (Rp)	
											NASIONAL	DAERAH				
1	2	3	4	5	6	7	8	9	10	11	12	13	14	15	16	17
	7.01.04.2.02	Koordinasi Penerapan dan Penegakan Peraturan Daerah dan Peraturan Kepala Daerah	*Jumlah Laporan Koordinasi Pelaksanaan Penerapan dan Penegakan Peraturan Daerah dan Peraturan kepala Daerah*	-			4 Dokumen	7.000.000,00			Memperkuat reformasi politik, hukum dan birokrasi, serta memperkuat pencegahan dan pemberantasan korupsi, narkoba, judi, dan penyeludupan.	JATIM BERKAH-AMANAH Memperkuat Penyelenggaraan Tata Kelola Pemerintahan yang Baik, Bersih, Efektif, Berdaya Guna dan Partisipatif 4. Pembangunan Pemerintahan	Aparatur Desa dan Masyarakat Kab. Bondowoso	-	2.000.000,00	KECAMATAN GRUJUGAN
	7.01.04.2.02.0001	Koordinasi/Sinergi dengan Perangkat Daerah yang Tugas dan Fungsinya di Bidang Penegakan Peraturan Perundang-Undangan dan/atau Kepolisian Negara Republik Indonesia														
			Jumlah Laporan Koordinasi/Sinergi dengan Perangkat Daerah yang Tugas dan Fungsinya di Bidang Penegakan Peraturan Perundang-Undangan dan/atau Kepolisian Negara Republik Indonesia				4 Laporan	7.000.000,00	Kab. Bondowoso, Grujugan, Semua Kel/Desa	DANA ALOKASI UMUM (DAU)	Memperkuat reformasi politik, hukum dan birokrasi, serta memperkuat pencegahan dan pemberantasan korupsi, narkoba, judi, dan penyeludupan.	JATIM BERKAH-AMANAH Memperkuat Penyelenggaraan Tata Kelola Pemerintahan yang Baik, Bersih, Efektif, Berdaya Guna dan Partisipatif 4. Pembangunan Pemerintahan	Aparatur Desa dan Masyarakat Kab. Bondowoso		2.000.000,00	KECAMATAN GRUJUGAN
5.	**7.01.05**	**PROGRAM PENYELENGGARAAN URUSAN PEMERINTAHAN UMUM**	***Persentase Pembinaan Penyelenggaraan Urusan Pemerintahaan Umum***	**-**			**100 %**	**30.253.300,00**						**-**	**22.916.800,00**	
	7.01.05.2.01	Penyelenggaraan Urusan Pemerintahan Umum Sesuai Penugasan Kepala Daerah	*Jumlah Pembinaan Penyelenggaraan Urusan Pemerintahan Umum Sesuai Penugasan Kepala Daerah yang dilaksanakan*	-			6 Kali	30.253.300,00			Memperkuat reformasi politik, hukum dan birokrasi, serta memperkuat pencegahan dan pemberantasan korupsi, narkoba, judi, dan penyeludupan.	JATIM BERKAH-AMANAH Memperkuat Penyelenggaraan Tata Kelola Pemerintahan yang Baik, Bersih, Efektif, Berdaya Guna dan Partisipatif 4. Pembangunan Pemerintahan	Aparatur Desa dan Masyarakat Kab. Bondowoso	-	22.916.800,00	KECAMATAN GRUJUGAN
	7.01.05.2.01.0001	Pembinaan Wawasan Kebangsaan dan Ketahanan Nasional dalam rangka Memantapkan Pengamalan Pancasila, Pelaksanaan Undang-Undang Dasar Negara Republik Indonesia Tahun 1945, Pelestarian Bhinneka Tunggal Ika serta Pemertahanan dan Pemeliharaan Keutuhan Negara Kesatuan Republik Indonesia														

NO	KODE	URUSAN / BIDANG URUSAN / PROGRAM / OUTCOME / KEGIATAN / SUB KEGIATAN	INDIKATOR PROGRAM / KEGIATAN / SUB KEGIATAN	TARGET AKHIR PERIODE RENSTRA OPD	REALISASI CAPAIAN RENJA OPD TAHUN 2024	PRAKIRAAN CAPAIAN TARGET RENJA OPD TAHUN 2025	CAPAIAN KINERJA DAN KERANGKA PENDANAAN						KELOMPOK SASARAN	PRAKIRAAN MAJU RENCANA TAHUN 2027		PERANGKAT DAERAH PENANGGUNG JAWAB
							TARGET 2026	PAGU INDIKATIF (Rp)	LOKASI	SUMBER DANA	PRIORITAS			TARGET	PAGU INDIKATIF (Rp)	
											NASIONAL	DAERAH				
1	2	3	4	5	6	7	8	9	10	11	12	13	14	15	16	17
			Jumlah Orang yang Mengikuti Pembinaan Wawasan Kebangsaan dan Ketahanan Nasional dalam rangka Memantapkan Pengamalan Pancasila, Pelaksanaan Undang-Undang Dasar Negara Republik Indonesia Tahun 1945, Pelestarian Bhinneka Tunggal Ika serta Pemertahanan dan Pemeliharaan Keutuhan Negara Kesatuan Republik Indonesia				240 Orang	21.643.300,00	Kab. Bondowoso, Grujugan, Semua Kel/Desa	DANA ALOKASI UMUM (DAU)	Memperkuat reformasi politik, hukum dan birokrasi, serta memperkuat pencegahan dan pemberantasan korupsi, narkoba, judi, dan penyeludupan.	JATIM BERKAH-AMANAH Memperkuat Penyelenggaraan Tata Kelola Pemerintahan yang Baik, Bersih, Efektif, Berdaya Guna dan Partisipatif 4. Pembangunan Pemerintahan	Aparatur Desa dan Masyarakat Kab. Bondowoso		11.576.800,00	KECAMATAN GRUJUGAN
	7.01.05.2.01.0008	Pelaksanaan Tugas Forum Koordinasi Pimpinan di Kecamatan														
			Jumlah Dokumen Tugas Forum Koordinasi Pimpinan di Kecamatan				2 Dokumen	8.610.000,00	Kab. Bondowoso, Grujugan, Semua Kel/Desa	DANA ALOKASI UMUM (DAU)	Memperkuat reformasi politik, hukum dan birokrasi, serta memperkuat pencegahan dan pemberantasan korupsi, narkoba, judi, dan penyeludupan.	JATIM BERKAH-AMANAH Memperkuat Penyelenggaraan Tata Kelola Pemerintahan yang Baik, Bersih, Efektif, Berdaya Guna dan Partisipatif 4. Pembangunan Pemerintahan	Aparatur Desa dan Masyarakat Kab. Bondowoso		11.340.000,00	KECAMATAN GRUJUGAN
6.	**7.01.06**	**PROGRAM PEMBINAAN DAN PENGAWASAN PEMERINTAHAN DESA**	***Persentase Desa yang Tertib Administrasi***	**-**			**100 %**	**32.440.900,00**						**-**	**26.740.000,00**	
	7.01.06.2.01	Fasilitasi, Rekomendasi dan Koordinasi Pembinaan dan Pengawasan Pemerintahan Desa	*Jumlah Dokumen Pembinaan dan Pengawasan Pemerintahan Desa*	-			22 Dokumen	32.440.900,00			Memperkuat reformasi politik, hukum dan birokrasi, serta memperkuat pencegahan dan pemberantasan korupsi, narkoba, judi, dan penyeludupan.	JATIM BERKAH-AMANAH Memperkuat Penyelenggaraan Tata Kelola Pemerintahan yang Baik, Bersih, Efektif, Berdaya Guna dan Partisipatif 4. Pembangunan Pemerintahan	Aparatur Desa dan Masyarakat Kab. Bondowoso	-	26.740.000,00	KECAMATAN GRUJUGAN
	7.01.06.2.01.0002	Fasilitasi Administrasi Tata Pemerintahan Desa														

NO	KODE	URUSAN / BIDANG URUSAN / PROGRAM / OUTCOME / KEGIATAN / SUB KEGIATAN	INDIKATOR PROGRAM / KEGIATAN / SUB KEGIATAN	TARGET AKHIR PERIODE RENSTRA OPD	REALISASI CAPAIAN RENJA OPD TAHUN 2024	PRAKIRAAN CAPAIAN TARGET RENJA OPD TAHUN 2025	CAPAIAN KINERJA DAN KERANGKA PENDANAAN						KELOMPOK SASARAN	PRAKIRAAN MAJU RENCANA TAHUN 2027		PERANGKAT DAERAH PENANGGUNG JAWAB
							TARGET 2026	PAGU INDIKATIF (Rp)	LOKASI	SUMBER DANA	PRIORITAS			TARGET	PAGU INDIKATIF (Rp)	
											NASIONAL	DAERAH				
1	2	3	4	5	6	7	8	9	10	11	12	13	14	15	16	17
			Jumlah Dokumen yang Difasilitasi dalam rangka Administrasi Tata Pemerintahan Desa				4 Dokumen	4.180.000,00	Kab. Bondowoso, Grujugan, Semua Kel/Desa	DANA ALOKASI UMUM (DAU)	Memperkuat reformasi politik, hukum dan birokrasi, serta memperkuat pencegahan dan pemberantasan korupsi, narkoba, judi, dan penyeludupan.	JATIM BERKAH-AMANAH Memperkuat Penyelenggaraan Tata Kelola Pemerintahan yang Baik, Bersih, Efektif, Berdaya Guna dan Partisipatif 4. Pembangunan Pemerintahan	Aparatur Desa dan Masyarakat Kab. Bondowoso		2.000.000,00	KECAMATAN GRUJUGAN
	7.01.06.2.01.0003	Fasilitasi Pengelolaan Keuangan Desa dan Pendayagunaan Aset Desa														
			Jumlah Dokumen yang Difasilitasi dalam rangka Pengelolaan Keuangan Desa dan Pendayagunaan Aset Desa				4 Dokumen	5.135.700,00	Kab. Bondowoso, Grujugan, Semua Kel/Desa	DANA ALOKASI UMUM (DAU)	Memperkuat reformasi politik, hukum dan birokrasi, serta memperkuat pencegahan dan pemberantasan korupsi, narkoba, judi, dan penyeludupan.	JATIM BERKAH-AMANAH Memperkuat Penyelenggaraan Tata Kelola Pemerintahan yang Baik, Bersih, Efektif, Berdaya Guna dan Partisipatif 4. Pembangunan Pemerintahan	Aparatur Desa dan Masyarakat Kab. Bondowoso		2.000.000,00	KECAMATAN GRUJUGAN
	7.01.06.2.01.0006	Fasilitasi Pelaksanaan Pemilihan Kepala Desa														
			Jumlah Dokumen Fasilitasi dalam rangka Pelaksanaan Pemilihan Kepala Desa				1 Dokumen	3.820.000,00	Kab. Bondowoso, Grujugan, Semua Kel/Desa	DANA ALOKASI UMUM (DAU)	Memperkuat reformasi politik, hukum dan birokrasi, serta memperkuat pencegahan dan pemberantasan korupsi, narkoba, judi, dan penyeludupan.	JATIM BERKAH-AMANAH Memperkuat Penyelenggaraan Tata Kelola Pemerintahan yang Baik, Bersih, Efektif, Berdaya Guna dan Partisipatif 4. Pembangunan Pemerintahan	Aparatur Desa dan Masyarakat Kab. Bondowoso		2.000.000,00	KECAMATAN GRUJUGAN
	7.01.06.2.01.0009	Fasilitasi Sinkronisasi Perencanaan Pembangunan Daerah dengan Pembangunan Desa														

NO	KODE	URUSAN / BIDANG URUSAN / PROGRAM / OUTCOME / KEGIATAN / SUB KEGIATAN	INDIKATOR PROGRAM / KEGIATAN / SUB KEGIATAN	TARGET AKHIR PERIODE RENSTRA OPD	REALISASI CAPAIAN RENJA OPD TAHUN 2024	PRAKIRAAN CAPAIAN TARGET RENJA OPD TAHUN 2025	CAPAIAN KINERJA DAN KERANGKA PENDANAAN						KELOMPOK SASARAN	PRAKIRAAN MAJU RENCANA TAHUN 2027		PERANGKAT DAERAH PENANGGUNG JAWAB
							TARGET 2026	PAGU INDIKATIF (Rp)	LOKASI	SUMBER DANA	PRIORITAS			TARGET	PAGU INDIKATIF (Rp)	
											NASIONAL	DAERAH				
1	2	3	4	5	6	7	8	9	10	11	12	13	14	15	16	17
			Jumlah Dokumen Sinkronisasi Perencanaan Pembangunan Daerah dengan Pembangunan Desa				2 Dokumen	3.329.000,00	Kab. Bondowoso, Grujugan, Semua Kel/Desa	DANA ALOKASI UMUM (DAU)	Memperkuat reformasi politik, hukum dan birokrasi, serta memperkuat pencegahan dan pemberantasan korupsi, narkoba, judi, dan penyeludupan.	JATIM BERKAH-AMANAH Memperkuat Penyelenggaraan Tata Kelola Pemerintahan yang Baik, Bersih, Efektif, Berdaya Guna dan Partisipatif 4. Pembangunan Pemerintahan	Aparatur Desa dan Masyarakat Kab. Bondowoso		2.000.000,00	KECAMATAN GRUJUGAN
	7.01.06.2.01.0017	Koordinasi Pendampingan Desa di Wilayahnya														
			Jumlah Laporan Hasil Koordinasi Pendampingan Desa di Wilayahnya				11 Laporan	15.976.200,00	Kab. Bondowoso, Grujugan, Semua Kel/Desa	DANA ALOKASI UMUM (DAU)	Memperkuat reformasi politik, hukum dan birokrasi, serta memperkuat pencegahan dan pemberantasan korupsi, narkoba, judi, dan penyeludupan.	JATIM BERKAH-AMANAH Memperkuat Penyelenggaraan Tata Kelola Pemerintahan yang Baik, Bersih, Efektif, Berdaya Guna dan Partisipatif 4. Pembangunan Pemerintahan	Aparatur Desa dan Masyarakat Kab. Bondowoso		18.740.000,00	KECAMATAN GRUJUGAN
	J U M L A H							**2.067.790.400,00**							**2.149.827.600,00**	

RENCANA KERJA ORGANISASI PERANGKAT DAERAH (RENJA OPD)
KECAMATAN PUJER KAB. BONDOWOSO
TAHUN 2026

NO	KODE	URUSAN / BIDANG URUSAN / PROGRAM / OUTCOME / KEGIATAN / SUB KEGIATAN	INDIKATOR PROGRAM / KEGIATAN / SUB KEGIATAN	TARGET AKHIR PERIODE RENSTRA OPD	REALISASI CAPAIAN RENJA OPD TAHUN 2024	PRAKIRAAN CAPAIAN TARGET RENJA OPD TAHUN 2025	CAPAIAN KINERJA DAN KERANGKA PENDANAAN						KELOMPOK SASARAN	PRAKIRAAN MAJU RENCANA TAHUN 2027		PERANGKAT DAERAH PENANGGUNG JAWAB
							TARGET 2026	PAGU INDIKATIF (Rp)	LOKASI	SUMBER DANA	PRIORITAS			TARGET	PAGU INDIKATIF (Rp)	
											NASIONAL	DAERAH				
1	2	3	4	5	6	7	8	9	10	11	12	13	14	15	16	17
		KECAMATAN PUJER						**2.341.159.140,00**							**2.063.467.502,00**	
	7	**UNSUR KEWILAYAHAN**						**2.341.159.140,00**							**2.063.467.502,00**	
	7.01	**KECAMATAN**						**2.341.159.140,00**							**2.063.467.502,00**	
1.	**7.01.01**	**PROGRAM PENUNJANG URUSAN PEMERINTAHAN DAERAH KABUPATEN/KOTA**	***% ASN yang puas terhadap Pelayanan administrasi Perkantoran***	**-**			**100 %**	**2.210.528.240,00**						**-**	**1.832.967.502,00**	
	7.01.01.2.01	Perencanaan, Penganggaran, dan Evaluasi Kinerja Perangkat Daerah	*Jumlah Jenis pengadaan Barang milik daerah* *Administrasi Kepegawaian Perangkat Daerah* *Jumlah Dokumen administrasi Kepegawaian pada SKPD* *Jumlah Dokumen Hasil Administrasi Keuangan Perangkat Daerah* *Jumlah Dokumen Hasil pelaksanaan Administrasi Barang Milik Daerah* *Jumlah Dokumen hasil pelaksanaan Administrasi Umum Perangkat Daerah* *Jumlah Dokumen Perencanaan Perangkat Daerah* *Jumlah Jenis Barang milik daerah yang terpelihara* *Jumlah Jenis Jasa Pelayanan Perkantoran*	-			5 Unit 2 Dokumen 2 Dokumen 26 Dokumen 9 Dokumen 8 Dokumen 13 Dokumen 2 Jenis 300 Jenis	8.000.000,00			Memperkuat reformasi politik, hukum dan birokrasi, serta memperkuat pencegahan dan pemberantasan korupsi, narkoba, judi, dan penyeludupan.	4. Pembangunan Pemerintahan	ASN Kecamatan Pujer	-	14.000.000,00	KECAMATAN PUJER
	7.01.01.2.01.0001	Penyusunan Dokumen Perencanaan Perangkat Daerah														
			Jumlah Dokumen Perencanaan Perangkat Daerah				3 Dokumen	1.000.000,00	Kab. Bondowoso, Pujer, Semua Kel/Desa	DANA ALOKASI UMUM (DAU)	Memperkuat reformasi politik, hukum dan birokrasi, serta memperkuat pencegahan dan pemberantasan korupsi, narkoba, judi, dan penyeludupan.	4. Pembangunan Pemerintahan	ASN Kecamatan Pujer		2.000.000,00	KECAMATAN PUJER
	7.01.01.2.01.0002	Koordinasi dan Penyusunan Dokumen RKA-SKPD														

NO	KODE	URUSAN / BIDANG URUSAN / PROGRAM / OUTCOME / KEGIATAN / SUB KEGIATAN	INDIKATOR PROGRAM / KEGIATAN / SUB KEGIATAN	TARGET AKHIR PERIODE RENSTRA OPD	REALISASI CAPAIAN RENJA OPD TAHUN 2024	PRAKIRAAN CAPAIAN TARGET RENJA OPD TAHUN 2025	CAPAIAN KINERJA DAN KERANGKA PENDANAAN						KELOMPOK SASARAN	PRAKIRAAN MAJU RENCANA TAHUN 2027		PERANGKAT DAERAH PENANGGUNG JAWAB
							TARGET 2026	PAGU INDIKATIF (Rp)	LOKASI	SUMBER DANA	PRIORITAS			TARGET	PAGU INDIKATIF (Rp)	
											NASIONAL	DAERAH				
1	2	3	4	5	6	7	8	9	10	11	12	13	14	15	16	17
			Jumlah Dokumen RKA-SKPD dan Laporan Hasil Koordinasi Penyusunan Dokumen RKA-SKPD				1 Dokumen	1.000.000,00	Kab. Bondowoso, Pujer, Semua Kel/Desa	DANA ALOKASI UMUM (DAU)	Memperkuat reformasi politik, hukum dan birokrasi, serta memperkuat pencegahan dan pemberantasan korupsi, narkoba, judi, dan penyeludupan.	4. Pembangunan Pemerintahan	ASN Kecamatan Pujer		2.000.000,00	KECAMATAN PUJER
	7.01.01.2.01.0003	Koordinasi dan Penyusunan Dokumen Perubahan RKA-SKPD														
			Jumlah Dokumen Perubahan RKA-SKPD dan Laporan Hasil Koordinasi Penyusunan Dokumen Perubahan RKA-SKPD				1 Dokumen	1.000.000,00	Kab. Bondowoso, Pujer, Semua Kel/Desa	DANA ALOKASI UMUM (DAU)	Memperkuat reformasi politik, hukum dan birokrasi, serta memperkuat pencegahan dan pemberantasan korupsi, narkoba, judi, dan penyeludupan.	4. Pembangunan Pemerintahan	ASN Kecamatan Pujer		2.000.000,00	KECAMATAN PUJER
	7.01.01.2.01.0004	Koordinasi dan Penyusunan DPA-SKPD														
			Jumlah Dokumen DPA-SKPD dan Laporan Hasil Koordinasi Penyusunan Dokumen DPA-SKPD				1 Dokumen	1.000.000,00	Kab. Bondowoso, Pujer, Semua Kel/Desa	DANA ALOKASI UMUM (DAU)	Memperkuat reformasi politik, hukum dan birokrasi, serta memperkuat pencegahan dan pemberantasan korupsi, narkoba, judi, dan penyeludupan.	4. Pembangunan Pemerintahan	ASN Kecamatan Pujer		2.000.000,00	KECAMATAN PUJER
	7.01.01.2.01.0005	Koordinasi dan Penyusunan Perubahan DPA- SKPD														

NO	KODE	URUSAN / BIDANG URUSAN / PROGRAM / OUTCOME / KEGIATAN / SUB KEGIATAN	INDIKATOR PROGRAM / KEGIATAN / SUB KEGIATAN	TARGET AKHIR PERIODE RENSTRA OPD	REALISASI CAPAIAN RENJA OPD TAHUN 2024	PRAKIRAAN CAPAIAN TARGET RENJA OPD TAHUN 2025	CAPAIAN KINERJA DAN KERANGKA PENDANAAN						KELOMPOK SASARAN	PRAKIRAAN MAJU RENCANA TAHUN 2027		PERANGKAT DAERAH PENANGGUNG JAWAB
							TARGET 2026	PAGU INDIKATIF (Rp)	LOKASI	SUMBER DANA	PRIORITAS			TARGET	PAGU INDIKATIF (Rp)	
											NASIONAL	DAERAH				
1	2	3	4	5	6	7	8	9	10	11	12	13	14	15	16	17
			Jumlah Dokumen Perubahan DPA-SKPD dan Laporan Hasil Koordinasi Penyusunan Dokumen Perubahan DPA-SKPD				1 Dokumen	1.000.000,00	Kab. Bondowoso, Pujer, Semua Kel/Desa	DANA ALOKASI UMUM (DAU)	Memperkuat reformasi politik, hukum dan birokrasi, serta memperkuat pencegahan dan pemberantasan korupsi, narkoba, judi, dan penyeludupan.	4. Pembangunan Pemerintahan	ASN Kecamatan Pujer		2.000.000,00	KECAMATAN PUJER
	7.01.01.2.01.0006	Koordinasi dan Penyusunan Laporan Capaian Kinerja dan Ikhtisar Realisasi Kinerja SKPD														
			Jumlah Laporan Capaian Kinerja dan Ikhtisar Realisasi Kinerja SKPD dan Laporan Hasil Koordinasi Penyusunan Laporan Capaian Kinerja dan Ikhtisar Realisasi Kinerja SKPD				1 Laporan	1.000.000,00	Kab. Bondowoso, Pujer, Semua Kel/Desa	DANA ALOKASI UMUM (DAU)	Memperkuat reformasi politik, hukum dan birokrasi, serta memperkuat pencegahan dan pemberantasan korupsi, narkoba, judi, dan penyeludupan.	4. Pembangunan Pemerintahan	ASN Kecamatan Pujer		1.000.000,00	KECAMATAN PUJER
	7.01.01.2.01.0007	Evaluasi Kinerja Perangkat Daerah														
			Jumlah Laporan Evaluasi Kinerja Perangkat Daerah				4 Laporan	1.000.000,00	Kab. Bondowoso, Pujer, Semua Kel/Desa	DANA ALOKASI UMUM (DAU)	Memperkuat reformasi politik, hukum dan birokrasi, serta memperkuat pencegahan dan pemberantasan korupsi, narkoba, judi, dan penyeludupan.	4. Pembangunan Pemerintahan	ASN Kecamatan Pujer		1.000.000,00	KECAMATAN PUJER
	7.01.01.2.01.0010	Pelaksanaan Forum Perangkat Daerah Berdasarkan Bidang Urusan yang Diampu dalam Rangka Penyusunan Dokumen Perencanaan Perangkat Daerah														

NO	KODE	URUSAN / BIDANG URUSAN / PROGRAM / OUTCOME / KEGIATAN / SUB KEGIATAN	INDIKATOR PROGRAM / KEGIATAN / SUB KEGIATAN	TARGET AKHIR PERIODE RENSTRA OPD	REALISASI CAPAIAN RENJA OPD TAHUN 2024	PRAKIRAAN CAPAIAN TARGET RENJA OPD TAHUN 2025	CAPAIAN KINERJA DAN KERANGKA PENDANAAN						KELOMPOK SASARAN	PRAKIRAAN MAJU RENCANA TAHUN 2027		PERANGKAT DAERAH PENANGGUNG JAWAB
							TARGET 2026	PAGU INDIKATIF (Rp)	LOKASI	SUMBER DANA	PRIORITAS			TARGET	PAGU INDIKATIF (Rp)	
											NASIONAL	DAERAH				
1	2	3	4	5	6	7	8	9	10	11	12	13	14	15	16	17
			Jumlah Berita Acara Hasil Forum Perangkat Daerah Berdasarkan Bidang Urusan yang Diampu dalam Rangka Penyusunan Dokumen Perencanaan Perangkat Daerah				1 Berita Acara	1.000.000,00	Kab. Bondowoso, Pujer, Semua Kel/Desa	DANA ALOKASI UMUM (DAU)	Memperkuat reformasi politik, hukum dan birokrasi, serta memperkuat pencegahan dan pemberantasan korupsi, narkoba, judi, dan penyeludupan.	4. Pembangunan Pemerintahan	ASN Kecamatan Pujer		2.000.000,00	KECAMATAN PUJER
	7.01.01.2.02	Administrasi Keuangan Perangkat Daerah	-	-			-	1.890.156.240,00			-	4. Pembangunan Pemerintahan	-	-	1.493.416.402,00	KECAMATAN PUJER
	7.01.01.2.02.0001	Penyediaan Gaji dan Tunjangan ASN														
			Jumlah Orang yang Menerima Gaji dan Tunjangan ASN				27/12 Orang/bulan	1.886.156.240,00	Kab. Bondowoso, Pujer, Semua Kel/Desa	DANA ALOKASI UMUM (DAU)	-	4. Pembangunan Pemerintahan	-		1.487.416.400,00	KECAMATAN PUJER
	7.01.01.2.02.0004	Koordinasi dan Pelaksanaan Akuntansi SKPD														
			Jumlah Dokumen Koordinasi dan Pelaksanaan Akuntansi SKPD				2 Dokumen	1.000.000,00	Kab. Bondowoso, Pujer, Semua Kel/Desa	DANA ALOKASI UMUM (DAU)	-	4. Pembangunan Pemerintahan	-		2.000.000,00	KECAMATAN PUJER
	7.01.01.2.02.0005	Koordinasi dan Penyusunan Laporan Keuangan Akhir Tahun SKPD														
			Jumlah Laporan Keuangan Akhir Tahun SKPD dan Laporan Hasil Koordinasi Penyusunan Laporan Keuangan Akhir Tahun SKPD				2 Laporan	1.000.000,00	Kab. Bondowoso, Pujer, Semua Kel/Desa	DANA ALOKASI UMUM (DAU)	-	4. Pembangunan Pemerintahan	-		2,00	KECAMATAN PUJER
	7.01.01.2.02.0006	Pengelolaan dan Penyiapan Bahan Tanggapan Pemeriksaan														
			Jumlah Dokumen Bahan Tanggapan Pemeriksaan dan Tindak Lanjut Pemeriksaan				2 Dokumen	1.000.000,00	Kab. Bondowoso, Pujer, Semua Kel/Desa	DANA ALOKASI UMUM (DAU)	-	4. Pembangunan Pemerintahan	-		2.000.000,00	KECAMATAN PUJER
	7.01.01.2.02.0007	Koordinasi dan Penyusunan Laporan Keuangan Bulanan/ Triwulanan/ Semesteran SKPD														
			Jumlah Laporan Keuangan Bulanan/ Triwulanan/ Semesteran SKPD dan Laporan Koordinasi Penyusunan Laporan Keuangan Bulanan/Triwulanan/Semesteran SKPD				18 Laporan	1.000.000,00	Kab. Bondowoso, Pujer, Semua Kel/Desa	DANA ALOKASI UMUM (DAU)	-	4. Pembangunan Pemerintahan	-		2.000.000,00	KECAMATAN PUJER
	7.01.01.2.03	Administrasi Barang Milik Daerah pada Perangkat Daerah	-	-			-	2.000.000,00			-	4. Pembangunan Pemerintahan	-	-	4.000.000,00	KECAMATAN PUJER
	7.01.01.2.03.0005	Rekonsiliasi dan Penyusunan Laporan Barang Milik Daerah pada SKPD														

NO	KODE	URUSAN / BIDANG URUSAN / PROGRAM / OUTCOME / KEGIATAN / SUB KEGIATAN	INDIKATOR PROGRAM / KEGIATAN / SUB KEGIATAN	TARGET AKHIR PERIODE RENSTRA OPD	REALISASI CAPAIAN RENJA OPD TAHUN 2024	PRAKIRAAN CAPAIAN TARGET RENJA OPD TAHUN 2025	CAPAIAN KINERJA DAN KERANGKA PENDANAAN						KELOMPOK SASARAN	PRAKIRAAN MAJU RENCANA TAHUN 2027		PERANGKAT DAERAH PENANGGUNG JAWAB
							TARGET 2026	PAGU INDIKATIF (Rp)	LOKASI	SUMBER DANA	PRIORITAS			TARGET	PAGU INDIKATIF (Rp)	
											NASIONAL	DAERAH				
1	2	3	4	5	6	7	8	9	10	11	12	13	14	15	16	17
			Jumlah Laporan Rekonsiliasi dan Penyusunan Laporan Barang Milik Daerah pada SKPD				4 Laporan	1.000.000,00	Kab. Bondowoso, Pujer, Semua Kel/Desa	DANA ALOKASI UMUM (DAU)	-	4. Pemban gunan Pem erintahan	-		2.000.000,00	KECAMATAN PUJER
	7.01.01.2.03.0006	Penatausahaan Barang Milik Daerah pada SKPD														
			Jumlah Laporan Penatausahaan Barang Milik Daerah pada SKPD				1 Laporan	1.000.000,00	Kab. Bondowoso, Pujer, Semua Kel/Desa	DANA ALOKASI UMUM (DAU)	-	4. Pemban gunan Pem erintahan	-		2.000.000,00	KECAMATAN PUJER
	7.01.01.2.06	Administrasi Umum Perangkat Daerah	-	-			-	67.035.800,00			-	4. Pemban gunan Pem erintahan	-	-	58.351.100,00	KECAMATAN PUJER
	7.01.01.2.06.0001	Penyediaan Komponen Instalasi Listrik/Penerangan Bangunan Kantor														
			Jumlah Paket Komponen Instalasi Listrik/Penerangan Bangunan Kantor yang Disediakan				1 Paket	2.652.400,00	Kab. Bondowoso, Pujer, Semua Kel/Desa	DANA ALOKASI UMUM (DAU)	-	4. Pemban gunan Pem erintahan	-		2.500.000,00	KECAMATAN PUJER
	7.01.01.2.06.0002	Penyediaan Peralatan dan Perlengkapan Kantor														
			Jumlah Paket Peralatan dan Perlengkapan Kantor yang Disediakan				1 Paket	2.064.000,00	Kab. Bondowoso, Pujer, Semua Kel/Desa	DANA ALOKASI UMUM (DAU)	-	4. Pemban gunan Pem erintahan	-		2.000.000,00	KECAMATAN PUJER
	7.01.01.2.06.0004	Penyediaan Bahan Logistik Kantor														
			Jumlah Paket Bahan Logistik Kantor yang Disediakan				1 Paket	40.636.300,00	Kab. Bondowoso, Pujer, Semua Kel/Desa	DANA ALOKASI UMUM (DAU)	-	4. Pemban gunan Pem erintahan	-		36.664.000,00	KECAMATAN PUJER
	7.01.01.2.06.0005	Penyediaan Barang Cetakan dan Penggandaan														
			Jumlah Paket Barang Cetakan dan Penggandaan yang Disediakan				1 Paket	3.683.100,00	Kab. Bondowoso, Pujer, Semua Kel/Desa	DANA ALOKASI UMUM (DAU)	-	4. Pemban gunan Pem erintahan	-		3.237.100,00	KECAMATAN PUJER
	7.01.01.2.06.0009	Penyelenggaraan Rapat Koordinasi dan Konsultasi SKPD														
			Jumlah Laporan Penyelenggaraan Rapat Koordinasi dan Konsultasi SKPD				12 Laporan	18.000.000,00	Kab. Bondowoso, Pujer, Semua Kel/Desa	DANA ALOKASI UMUM (DAU)	-	4. Pemban gunan Pem erintahan	-		13.950.000,00	KECAMATAN PUJER
	7.01.01.2.08	Penyediaan Jasa Penunjang Urusan Pemerintahan Daerah	-	-			-	193.800.000,00			-	4. Pemban gunan Pem erintahan	-	-	238.200.000,00	KECAMATAN PUJER
	7.01.01.2.08.0002	Penyediaan Jasa Komunikasi, Sumber Daya Air dan Listrik														
			Jumlah Laporan Penyediaan Jasa Komunikasi, Sumber Daya Air dan Listrik yang Disediakan				2 Laporan	16.200.000,00	Kab. Bondowoso, Pujer, Semua Kel/Desa	DANA ALOKASI UMUM (DAU)	-	4. Pemban gunan Pem erintahan	-		16.200.000,00	KECAMATAN PUJER
	7.01.01.2.08.0004	Penyediaan Jasa Pelayanan Umum Kantor														

NO	KODE	URUSAN / BIDANG URUSAN / PROGRAM / OUTCOME / KEGIATAN / SUB KEGIATAN	INDIKATOR PROGRAM / KEGIATAN / SUB KEGIATAN	TARGET AKHIR PERIODE RENSTRA OPD	REALISASI CAPAIAN RENJA OPD TAHUN 2024	PRAKIRAAN CAPAIAN TARGET RENJA OPD TAHUN 2025	CAPAIAN KINERJA DAN KERANGKA PENDANAAN						KELOMPOK SASARAN	PRAKIRAAN MAJU RENCANA TAHUN 2027		PERANGKAT DAERAH PENANGGUNG JAWAB
							TARGET 2026	PAGU INDIKATIF (Rp)	LOKASI	SUMBER DANA	PRIORITAS			TARGET	PAGU INDIKATIF (Rp)	
											NASIONAL	DAERAH				
1	2	3	4	5	6	7	8	9	10	11	12	13	14	15	16	17
			Jumlah Laporan Penyediaan Jasa Pelayanan Umum Kantor yang Disediakan				12 Laporan	177.600.000,00	Kab. Bondowoso, Pujer, Semua Kel/Desa	DANA ALOKASI UMUM (DAU)	-	4. Pemban gunan Pem erintahan	-		222.000.000,00	KECAMATAN PUJER
	7.01.01.2.09	Pemeliharaan Barang Milik Daerah Penunjang Urusan Pemerintahan Daerah	-	-			-	49.536.200,00			-	4. Pemban gunan Pem erintahan	-	-	25.000.000,00	KECAMATAN PUJER
	7.01.01.2.09.0001	Penyediaan Jasa Pemeliharaan, Biaya Pemeliharaan, dan Pajak Kendaraan Perorangan Dinas atau Kendaraan Dinas Jabatan														
			Jumlah Kendaraan Perorangan Dinas atau Kendaraan Dinas Jabatan yang Dipelihara dan dibayarkan Pajaknya				6 Unit	49.536.200,00	Kab. Bondowoso, Pujer, Semua Kel/Desa	DANA ALOKASI UMUM (DAU)	-	4. Pemban gunan Pem erintahan	-		25.000.000,00	KECAMATAN PUJER
2.	**7.01.02**	**PROGRAM PENYELENGGARAAN PEMERINTAHAN DAN PELAYANAN PUBLIK**	**-**	**-**			**-**	**21.818.900,00**						**-**	**24.500.000,00**	
	7.01.02.2.01	Koordinasi Penyelenggaraan Kegiatan Pemerintahan di Tingkat Kecamatan	*Jumlah Urusan Penyelenggaraan Urusan Pemerintahan yang Tidak Dilaksanakan oleh Unit Kerja Perangkat Daerah yang Ada di Kecamatan* *Jumlah Pelayanan Yang diselesaiakan* *Jumlah koordinasi dengan Perangkat Daerah dan Instansi Vertikal*	-			300 Urusan 300 Dokumen 6 Kali	7.000.000,00			Memperkuat reformasi politik, hukum dan birokrasi, serta memperkuat pencegahan dan pemberantasan korupsi, narkoba, judi, dan penyeludupan.	4. Pemban gunan Pem erintahan	Muspika dan Desa Se Kecamatan Pujer	-	15.000.000,00	KECAMATAN PUJER
	7.01.02.2.01.0001	Koordinasi/Sinergi Perencanaan dan Pelaksanaan Kegiatan Pemerintahan dengan Perangkat Daerah dan Instansi Vertikal Terkait														
			Jumlah Laporan Koordinasi/Sinergi Perencanaan dan Pelaksanaan Kegiatan Pemerintahan dengan Perangkat Daerah dan Instansi Vertikal Terkait				3 Laporan	4.500.000,00	Kab. Bondowoso, Pujer, Semua Kel/Desa	DANA ALOKASI UMUM (DAU)	Memperkuat reformasi politik, hukum dan birokrasi, serta memperkuat pencegahan dan pemberantasan korupsi, narkoba, judi, dan penyeludupan.	4. Pemban gunan Pem erintahan	Muspika dan Desa Se Kecamatan Pujer		5.000.000,00	KECAMATAN PUJER
	7.01.02.2.01.0002	Peningkatan Efektifitas Kegiatan Pemerintahan di Tingkat Kecamatan														
			Jumlah Dokumen Peningkatan Efektifitas Kegiatan Pemerintahan di Tingkat Kecamatan				3 Dokumen	2.500.000,00	Kab. Bondowoso, Pujer, Semua Kel/Desa	DANA ALOKASI UMUM (DAU)	-	4. Pemban gunan Pem erintahan	Muspika dan Desa Se Kecamatan Pujer		10.000.000,00	KECAMATAN PUJER

NO	KODE	URUSAN / BIDANG URUSAN / PROGRAM / OUTCOME / KEGIATAN / SUB KEGIATAN	INDIKATOR PROGRAM / KEGIATAN / SUB KEGIATAN	TARGET AKHIR PERIODE RENSTRA OPD	REALISASI CAPAIAN RENJA OPD TAHUN 2024	PRAKIRAAN CAPAIAN TARGET RENJA OPD TAHUN 2025	CAPAIAN KINERJA DAN KERANGKA PENDANAAN						KELOMPOK SASARAN	PRAKIRAAN MAJU RENCANA TAHUN 2027		PERANGKAT DAERAH PENANGGUNG JAWAB
							TARGET 2026	PAGU INDIKATIF (Rp)	LOKASI	SUMBER DANA	PRIORITAS			TARGET	PAGU INDIKATIF (Rp)	
											NASIONAL	DAERAH				
1	2	3	4	5	6	7	8	9	10	11	12	13	14	15	16	17
	7.01.02.2.02	Penyelenggaraan Urusan Pemerintahan yang Tidak Dilaksanakan oleh Unit Kerja Perangkat Daerah yang Ada di Kecamatan	-	-			-	4.500.000,00			-	4. Pemban gunan Pem erintahan	-	-	6.000.000,00	KECAMATAN PUJER
	7.01.02.2.02.0003	Peningkatan Efektifitas Pelaksanaan Pelayanan kepada Masyarakat di Wilayah Kecamatan														
			Jumlah Laporan Peningkatan Efektifitas Pelaksanaan Pelayanan kepada Masyarakat di Wilayah Kecamatan				300 Laporan	4.500.000,00	Kab. Bondowoso, Pujer, Semua Kel/Desa	DANA ALOKASI UMUM (DAU)	-	4. Pemban gunan Pem erintahan	-		6.000.000,00	KECAMATAN PUJER
	7.01.02.2.04	Pelaksanaan Urusan Pemerintahan yang Dilimpahkan kepada Camat	-	-			-	10.318.900,00			-	4. Pemban gunan Pem erintahan	-	-	3.500.000,00	KECAMATAN PUJER
	7.01.02.2.04.0001	Pelaksanaan Urusan Pemerintahan yang Terkait dengan Pelayanan Perizinan Non Usaha														
			Jumlah Dokumen Non Perizinan Usaha yang Dilaksanakan				300 Dokumen	5.664.900,00	Kab. Bondowoso, Pujer, Semua Kel/Desa	DANA ALOKASI UMUM (DAU)	-	4. Pemban gunan Pem erintahan	-		3.500.000,00	KECAMATAN PUJER
	7.01.02.2.04.0002	Pelaksanaan Urusan Pemerintahan yang terkait dengan Nonperizinan														
			Jumlah Laporan Pelaksanaan Nonperizinan pada Urusan Pemerintahan				300 Laporan	4.654.000,00	Kab. Bondowoso, Pujer, Semua Kel/Desa	DANA ALOKASI UMUM (DAU)	-	4. Pemban gunan Pem erintahan	-		0,00	KECAMATAN PUJER
3.	**7.01.03**	**PROGRAM PEMBERDAYAAN MASYARAKAT DESA DAN KELURAHAN**	**-**	**-**			**-**	**46.295.800,00**						**-**	**103.000.000,00**	
	7.01.03.2.01	Koordinasi Kegiatan Pemberdayaan Desa	-	-			-	36.295.800,00			-	4. Pemban gunan Pem erintahan	-	-	83.000.000,00	KECAMATAN PUJER
	7.01.03.2.01.0001	Peningkatan Partisipasi Masyarakat dalam Forum Musyawarah Perencanaan Pembangunan di Desa														
			Jumlah Lembaga Kemasyarakatan yang Berpartisipasi dalam Forum Musyawarah Perencanaan Pembangunan di Desa				6 Lembaga K emasyarakat an	6.296.100,00	Kab. Bondowoso, Pujer, Semua Kel/Desa	DANA ALOKASI UMUM (DAU)	-	4. Pemban gunan Pem erintahan	-		15.000.000,00	KECAMATAN PUJER
	7.01.03.2.01.0002	Sinkronisasi Program Kerja dan Kegiatan Pemberdayaan Masyarakat yang Dilakukan oleh Pemerintah dan Swasta di Wilayah Kerja Kecamatan														
			Jumlah Dokumen Sinkronisasi Program Kerja dan Kegiatan Pemberdayaan Masyarakat yang Dilakukan oleh Pemerintah dan Swasta di Wilayah Kerja Kecamatan				2 Dokumen	5.898.000,00	Kab. Bondowoso, Pujer, Semua Kel/Desa	DANA ALOKASI UMUM (DAU)	-	4. Pemban gunan Pem erintahan	-		8.500.000,00	KECAMATAN PUJER
	7.01.03.2.01.0003	Peningkatan Efektifitas Kegiatan Pemberdayaan Masyarakat di Wilayah Kecamatan														
			Jumlah Laporan Peningkatan Efektivitas Kegiatan Pemberdayaan Masyarakat di Wilayah Kecamatan				20 Laporan	24.101.700,00	Kab. Bondowoso, Pujer, Semua Kel/Desa	DANA ALOKASI UMUM (DAU)	-	4. Pemban gunan Pem erintahan	-		59.500.000,00	KECAMATAN PUJER

NO	KODE	URUSAN / BIDANG URUSAN / PROGRAM / OUTCOME / KEGIATAN / SUB KEGIATAN	INDIKATOR PROGRAM / KEGIATAN / SUB KEGIATAN	TARGET AKHIR PERIODE RENSTRA OPD	REALISASI CAPAIAN RENJA OPD TAHUN 2024	PRAKIRAAN CAPAIAN TARGET RENJA OPD TAHUN 2025	CAPAIAN KINERJA DAN KERANGKA PENDANAAN						KELOMPOK SASARAN	PRAKIRAAN MAJU RENCANA TAHUN 2027		PERANGKAT DAERAH PENANGGUNG JAWAB
							TARGET 2026	PAGU INDIKATIF (Rp)	LOKASI	SUMBER DANA	PRIORITAS			TARGET	PAGU INDIKATIF (Rp)	
											NASIONAL	DAERAH				
1	2	3	4	5	6	7	8	9	10	11	12	13	14	15	16	17
	7.01.03.2.06	Pemberdayaan dan Kesejahteraan Keluarga Tingkat Kecamatan dan Kelurahan	-	-			-	10.000.000,00			-	4. Pemban gunan Pem erintahan	-	-	20.000.000,00	KECAMATAN PUJER
	7.01.03.2.06.0001	Pembentukan dan Penumbuhan Karakter Keluarga Melalui Peningkatan Kesadaran Masyarakat akan Pentingnya Penghayatan dan Pengamalan Pancasila dalam Semua Aspek Kehidupan Bermasyarakat, Berbangsa, dan Bernegara														
			Jumlah Keluarga yang Mengikuti Pembentukan dan Penumbuhan Karakter Keluarga Melalui Peningkatan Kesadaran Masyarakat akan Pentingnya Penghayatan dan Pengamalan Pancasila dalam Semua Aspek Kehidupan Bermasyarakat, Berbangsa, dan Bernegara				100 Keluarga	2.500.000,00	Kab. Bondowoso, Pujer, Semua Kel/Desa	DANA ALOKASI UMUM (DAU)	-	4. Pemban gunan Pem erintahan	-		5.000.000,00	KECAMATAN PUJER
	7.01.03.2.06.0003	Peningkatan Ketahanan Pangan Keluarga														
			Jumlah Keluarga yang Mengikuti Peningkatan Ketahanan Pangan Keluarga				100 Keluarga	2.500.000,00	Kab. Bondowoso, Pujer, Semua Kel/Desa	DANA ALOKASI UMUM (DAU)	-	4. Pemban gunan Pem erintahan	-		5.000.000,00	KECAMATAN PUJER
	7.01.03.2.06.0006	Peningkatan Kesadaran Keluarga dalam Peningkatan Pendidikan dan Keterampilan untuk Mewujudkan Sumber Daya Manusia yang Berkualitas dan Berdaya Saing														
			Jumlah Keluarga yang Mengikuti Peningkatan Kesadaran Keluarga dalam Peningkatan Pendidikan dan Keterampilan untuk Mewujudkan Sumber Daya Manusia yang Berkualitas dan Berdaya Saing				100 Keluarga	2.500.000,00	Kab. Bondowoso, Pujer, Semua Kel/Desa	DANA ALOKASI UMUM (DAU)	-	4. Pemban gunan Pem erintahan	-		5.000.000,00	KECAMATAN PUJER
	7.01.03.2.06.0007	Penumbuhan Kesadaran Keluarga dalam Peningkatan Derajat Kesehatan Keluarga dan Lingkungan dengan Menerapkan Perilaku Hidup Bersih dan Sehat														
			Jumlah Keluarga yang Mengikuti Penumbuhan Kesadaran Keluarga dalam Peningkatan Derajat Kesehatan Keluarga dan Lingkungan Dengan Menerapkan Perilaku Hidup Bersih dan Sehat				100 Keluarga	2.500.000,00	Kab. Bondowoso, Pujer, Semua Kel/Desa	DANA ALOKASI UMUM (DAU)	-	4. Pemban gunan Pem erintahan	-		5.000.000,00	KECAMATAN PUJER
4.	**7.01.04**	**PROGRAM KOORDINASI KETENTRAMAN DAN KETERTIBAN UMUM**	***% Tindak Kriminal yang Ditangani*** ***Jumlah laporan kejadian gangguan ketentraman / ketertiban dalam masyarakat***	**-**			**100 %** **6 Kali**	**19.004.800,00**						**-**	**24.000.000,00**	

NO	KODE	URUSAN / BIDANG URUSAN / PROGRAM / OUTCOME / KEGIATAN / SUB KEGIATAN	INDIKATOR PROGRAM / KEGIATAN / SUB KEGIATAN	TARGET AKHIR PERIODE RENSTRA OPD	REALISASI CAPAIAN RENJA OPD TAHUN 2024	PRAKIRAAN CAPAIAN TARGET RENJA OPD TAHUN 2025	CAPAIAN KINERJA DAN KERANGKA PENDANAAN						KELOMPOK SASARAN	PRAKIRAAN MAJU RENCANA TAHUN 2027		PERANGKAT DAERAH PENANGGUNG JAWAB
							TARGET 2026	PAGU INDIKATIF (Rp)	LOKASI	SUMBER DANA	PRIORITAS			TARGET	PAGU INDIKATIF (Rp)	
											NASIONAL	DAERAH				
1	2	3	4	5	6	7	8	9	10	11	12	13	14	15	16	17
	7.01.04.2.01	Koordinasi Upaya Penyelenggaraan Ketenteraman dan Ketertiban Umum	*Jumlah Laporan Hasil Sinergitas dengan Kepolisian Negara Republik Indonesia Tentara Nasional Indonesia dan Instansi Vertikal di Wilayah Kecamatan* *Jumlah Laporan Pelaksanaan Harmonisasi Hubungan dengan Tokoh Agama dan Tokoh Masyarakat*	-			5 Laporan 1 Laporan	14.602.800,00			Memperkuat reformasi politik, hukum dan birokrasi, serta memperkuat pencegahan dan pemberantasan korupsi, narkoba, judi, dan penyeludupan.	4. Pembangunan Pemerintahan	Muspika dan Desa Kecamatan Pujer	-	19.500.000,00	KECAMATAN PUJER
	7.01.04.2.01.0001	Sinergitas dengan Kepolisian Negara Republik Indonesia, Tentara Nasional Indonesia dan Instansi Vertikal di Wilayah Kecamatan														
			Jumlah Laporan Hasil Sinergitas dengan Kepolisian Negara Republik Indonesia, Tentara Nasional Indonesia dan Instansi Vertikal di Wilayah Kecamatan				5 Laporan	10.114.800,00	Kab. Bondowoso, Pujer, Semua Kel/Desa	DANA ALOKASI UMUM (DAU)	Memperkuat reformasi politik, hukum dan birokrasi, serta memperkuat pencegahan dan pemberantasan korupsi, narkoba, judi, dan penyeludupan.	4. Pembangunan Pemerintahan	Muspika dan Desa Kecamatan Pujer		15.000.000,00	KECAMATAN PUJER
	7.01.04.2.01.0002	Harmonisasi Hubungan dengan Tokoh Agama dan Tokoh Masyarakat														
			Jumlah Laporan Pelaksanaan Harmonisasi Hubungan dengan Tokoh Agama dan Tokoh Masyarakat				1 Laporan	4.488.000,00	Kab. Bondowoso, Pujer, Semua Kel/Desa	DANA ALOKASI UMUM (DAU)	Memperkuat reformasi politik, hukum dan birokrasi, serta memperkuat pencegahan dan pemberantasan korupsi, narkoba, judi, dan penyeludupan.	4. Pembangunan Pemerintahan	Muspika dan Desa Kecamatan Pujer		4.500.000,00	KECAMATAN PUJER
	7.01.04.2.02	Koordinasi Penerapan dan Penegakan Peraturan Daerah dan Peraturan Kepala Daerah	-	-			-	4.402.000,00			-	4. Pembangunan Pemerintahan	-	-	4.500.000,00	KECAMATAN PUJER
	7.01.04.2.02.0001	Koordinasi/Sinergi dengan Perangkat Daerah yang Tugas dan Fungsinya di Bidang Penegakan Peraturan Perundang-Undangan dan/atau Kepolisian Negara Republik Indonesia														

NO	KODE	URUSAN / BIDANG URUSAN / PROGRAM / OUTCOME / KEGIATAN / SUB KEGIATAN	INDIKATOR PROGRAM / KEGIATAN / SUB KEGIATAN	TARGET AKHIR PERIODE RENSTRA OPD	REALISASI CAPAIAN RENJA OPD TAHUN 2024	PRAKIRAAN CAPAIAN TARGET RENJA OPD TAHUN 2025	CAPAIAN KINERJA DAN KERANGKA PENDANAAN						KELOMPOK SASARAN	PRAKIRAAN MAJU RENCANA TAHUN 2027		PERANGKAT DAERAH PENANGGUNG JAWAB
							TARGET 2026	PAGU INDIKATIF (Rp)	LOKASI	SUMBER DANA	PRIORITAS			TARGET	PAGU INDIKATIF (Rp)	
											NASIONAL	DAERAH				
1	2	3	4	5	6	7	8	9	10	11	12	13	14	15	16	17
			Jumlah Laporan Koordinasi/Sinergi dengan Perangkat Daerah yang Tugas dan Fungsinya di Bidang Penegakan Peraturan Perundang-Undangan dan/atau Kepolisian Negara Republik Indonesia				1 Laporan	4.402.000,00	Kab. Bondowoso, Pujer, Semua Kel/Desa	DANA ALOKASI UMUM (DAU)	-	4. Pemban gunan Pem erintahan	-		4.500.000,00	KECAMATAN PUJER
5.	**7.01.05**	**PROGRAM PENYELENGGARAAN URUSAN PEMERINTAHAN UMUM**	***% Koordinasi penyelenggaraan pemerintahaan tingkat kecamatan Jumlah Pembinaan Penyelenggaraan Urusan Pemerintahan Umum Sesuai Penugasan Kepala Daerahyang dilaksanakan***	**-**			**100 % 10 Kali**	**9.648.000,00**						**-**	**20.000.000,00**	
	7.01.05.2.01	Penyelenggaraan Urusan Pemerintahan Umum Sesuai Penugasan Kepala Daerah	*Jumlah Pembinaan Penyelenggaraan Urusan Pemerintahan Umum Sesuai Penugasan Kepala Daerahyang dilaksanakan Jumlah Orang yang Mengikuti Pembinaan Wawasan Kebangsaan dan Ketahanan Nasional dalam rangka Memantapkan Pengamalan Pancasila Pelaksanaan Undang - Undang Dasar Negara Republik Indonesia Tahun 1945 Pelestarian Bhinneka Tunggal Ika serta Pemertahanan dan Pemeliharaan Keutuhan Negara Kesatuan Republik Indonesia Jumlah Dokumen Tugas Forum Koordinasi Pimpinan di Kecamatan*	-			10 kali 100 orang 1 Dokumen	9.648.000,00			Memperkua t reformasi politik, hukum dan birokrasi, serta memp erkuat penc egahan dan pemberant asan korupsi, narkoba, judi, dan pe nyeludupan .	4. Pemban gunan Pem erintahan	Muspika dan Desa Kecamatan Pujer	-	20.000.000,00	KECAMATAN PUJER
	7.01.05.2.01.0001	Pembinaan Wawasan Kebangsaan dan Ketahanan Nasional dalam rangka Memantapkan Pengamalan Pancasila, Pelaksanaan Undang-Undang Dasar Negara Republik Indonesia Tahun 1945, Pelestarian Bhinneka Tunggal Ika serta Pemertahanan dan Pemeliharaan Keutuhan Negara Kesatuan Republik Indonesia														
			Jumlah Orang yang Mengikuti Pembinaan Wawasan Kebangsaan dan Ketahanan Nasional dalam rangka Memantapkan Pengamalan Pancasila, Pelaksanaan Undang-Undang Dasar Negara Republik Indonesia Tahun 1945, Pelestarian Bhinneka Tunggal Ika serta Pemertahanan dan Pemeliharaan Keutuhan Negara Kesatuan Republik Indonesia				100 Orang	4.615.000,00	Kab. Bondowoso, Pujer, Semua Kel/Desa	DANA ALOKASI UMUM (DAU)	Memperkua t reformasi politik, hukum dan birokrasi, serta memp erkuat penc egahan dan pemberant asan korupsi, narkoba, judi, dan pe nyeludupan .	4. Pemban gunan Pem erintahan	Muspika dan Desa Kecamatan Pujer		5.000.000,00	KECAMATAN PUJER
	7.01.05.2.01.0008	Pelaksanaan Tugas Forum Koordinasi Pimpinan di Kecamatan														

NO	KODE	URUSAN / BIDANG URUSAN / PROGRAM / OUTCOME / KEGIATAN / SUB KEGIATAN	INDIKATOR PROGRAM / KEGIATAN / SUB KEGIATAN	TARGET AKHIR PERIODE RENSTRA OPD	REALISASI CAPAIAN RENJA OPD TAHUN 2024	PRAKIRAAN CAPAIAN TARGET RENJA OPD TAHUN 2025	CAPAIAN KINERJA DAN KERANGKA PENDANAAN						KELOMPOK SASARAN	PRAKIRAAN MAJU RENCANA TAHUN 2027		PERANGKAT DAERAH PENANGGUNG JAWAB
							TARGET 2026	PAGU INDIKATIF (Rp)	LOKASI	SUMBER DANA	PRIORITAS			TARGET	PAGU INDIKATIF (Rp)	
											NASIONAL	DAERAH				
1	2	3	4	5	6	7	8	9	10	11	12	13	14	15	16	17
			Jumlah Dokumen Tugas Forum Koordinasi Pimpinan di Kecamatan				1 Dokumen	5.033.000,00	Kab. Bondowoso, Pujer, Semua Kel/Desa	DANA ALOKASI UMUM (DAU)	Memperkuat reformasi politik, hukum dan birokrasi, serta memperkuat pencegahan dan pemberantasan korupsi, narkoba, judi, dan penyeludupan.	4. Pembangunan Pemerintahan	Muspika dan Desa Kecamatan Pujer		15.000.000,00	KECAMATAN PUJER
6.	**7.01.06**	**PROGRAM PEMBINAAN DAN PENGAWASAN PEMERINTAHAN DESA**	***% Desa yang Tertib Administrasi*** ***Jumlah Pendampingan Pengelolaan Keuangan Desa yang dilakukan***	**-**			**100 %** **13 Dokumen**	**33.863.400,00**						**-**	**59.000.000,00**	
	7.01.06.2.01	Fasilitasi, Rekomendasi dan Koordinasi Pembinaan dan Pengawasan Pemerintahan Desa	*Jumlah Dokumen yang Difasilitasi dalam rangka Pengelolaan Keuangan Desa dan Pendayagunaan Aset Desa* *Jumlah Dokumen yang Difasilitasi dalam rangka Administrasi Tata Pemerintahan Desa* *Jumlah Laporan Hasil Koordinasi Pendampingan Desa di Wilayahnya*	-			1 Dokumen 2 Dokumen 11 Dokumen	33.863.400,00			Memperkuat reformasi politik, hukum dan birokrasi, serta memperkuat pencegahan dan pemberantasan korupsi, narkoba, judi, dan penyeludupan.	4. Pembangunan Pemerintahan	Desa Se wilayah Kecamatan Pujer	-	59.000.000,00	KECAMATAN PUJER
	7.01.06.2.01.0002	Fasilitasi Administrasi Tata Pemerintahan Desa														
			Jumlah Dokumen yang Difasilitasi dalam rangka Administrasi Tata Pemerintahan Desa				2 Dokumen	4.095.000,00	Kab. Bondowoso, Pujer, Semua Kel/Desa	DANA ALOKASI UMUM (DAU)	Memperkuat reformasi politik, hukum dan birokrasi, serta memperkuat pencegahan dan pemberantasan korupsi, narkoba, judi, dan penyeludupan.	4. Pembangunan Pemerintahan	Desa Se wilayah Kecamatan Pujer		4.500.000,00	KECAMATAN PUJER
	7.01.06.2.01.0003	Fasilitasi Pengelolaan Keuangan Desa dan Pendayagunaan Aset Desa														

NO	KODE	URUSAN / BIDANG URUSAN / PROGRAM / OUTCOME / KEGIATAN / SUB KEGIATAN	INDIKATOR PROGRAM / KEGIATAN / SUB KEGIATAN	TARGET AKHIR PERIODE RENSTRA OPD	REALISASI CAPAIAN RENJA OPD TAHUN 2024	PRAKIRAAN CAPAIAN TARGET RENJA OPD TAHUN 2025	CAPAIAN KINERJA DAN KERANGKA PENDANAAN						KELOMPOK SASARAN	PRAKIRAAN MAJU RENCANA TAHUN 2027		PERANGKAT DAERAH PENANGGUNG JAWAB
							TARGET 2026	PAGU INDIKATIF (Rp)	LOKASI	SUMBER DANA	PRIORITAS			TARGET	PAGU INDIKATIF (Rp)	
											NASIONAL	DAERAH				
1	2	3	4	5	6	7	8	9	10	11	12	13	14	15	16	17
			Jumlah Dokumen yang Difasilitasi dalam rangka Pengelolaan Keuangan Desa dan Pendayagunaan Aset Desa				1 Dokumen	4.074.800,00	Kab. Bondowoso, Pujer, Semua Kel/Desa	DANA ALOKASI UMUM (DAU)	Memperkuat reformasi politik, hukum dan birokrasi, serta memperkuat pencegahan dan pemberantasan korupsi, narkoba, judi, dan penyeludupan.	4. Pembangunan Pemerintahan	Desa Se wilayah Kecamatan Pujer		4.500.000,00	KECAMATAN PUJER
	7.01.06.2.01.0017	Koordinasi Pendampingan Desa di Wilayahnya														
			Jumlah Laporan Hasil Koordinasi Pendampingan Desa di Wilayahnya				11 Laporan	25.693.600,00	Kab. Bondowoso, Pujer, Semua Kel/Desa	DANA ALOKASI UMUM (DAU)	Memperkuat reformasi politik, hukum dan birokrasi, serta memperkuat pencegahan dan pemberantasan korupsi, narkoba, judi, dan penyeludupan.	4. Pembangunan Pemerintahan	Desa Se wilayah Kecamatan Pujer		50.000.000,00	KECAMATAN PUJER
	J U M L A H							**2.341.159.140,00**							**2.063.467.502,00**	

RENCANA KERJA ORGANISASI PERANGKAT DAERAH (RENJA OPD)
KECAMATAN WONOSARI KAB. BONDOWOSO
TAHUN 2026

NO	KODE	URUSAN / BIDANG URUSAN / PROGRAM / OUTCOME / KEGIATAN / SUB KEGIATAN	INDIKATOR PROGRAM / KEGIATAN / SUB KEGIATAN	TARGET AKHIR PERIODE RENSTRA OPD	REALISASI CAPAIAN RENJA OPD TAHUN 2024	PRAKIRAAN CAPAIAN TARGET RENJA OPD TAHUN 2025	CAPAIAN KINERJA DAN KERANGKA PENDANAAN						KELOMPOK SASARAN	PRAKIRAAN MAJU RENCANA TAHUN 2027		PERANGKAT DAERAH PENANGGUNG JAWAB
							TARGET 2026	PAGU INDIKATIF (Rp)	LOKASI	SUMBER DANA	PRIORITAS			TARGET	PAGU INDIKATIF (Rp)	
											NASIONAL	DAERAH				
1	2	3	4	5	6	7	8	9	10	11	12	13	14	15	16	17
		KECAMATAN WONOSARI						**2.006.061.700,00**							**2.024.919.600,00**	
	7	**UNSUR KEWILAYAHAN**						**2.006.061.700,00**							**2.024.919.600,00**	
	7.01	**KECAMATAN**						**2.006.061.700,00**							**2.024.919.600,00**	
1.	**7.01.01**	**PROGRAM PENUNJANG URUSAN PEMERINTAHAN DAERAH KABUPATEN/KOTA**	**-**	**-**			**-**	**1.849.474.600,00**						**-**	**1.814.521.700,00**	
	7.01.01.2.01	Perencanaan, Penganggaran, dan Evaluasi Kinerja Perangkat Daerah	*jumlah dokumen perencanaan dan Penganggaran Perangkat Daerah*	-			13 Dokumen	12.817.000,00			Memperkuat reformasi politik, hukum dan birokrasi, serta memperkuat pencegahan dan pemberantasan korupsi, narkoba, judi, dan penyeludupan.	JATIM BERKAH-AMANAH Memperkuat Penyelenggaraan Tata Kelola Pemerintahan yang Baik, Bersih, Efektif, Berdaya Guna dan Partisipatif 4. Pembangunan Pemerintahan	ASN Kecamatan Wonosari	-	12.300.000,00	KECAMATAN WONOSARI
	7.01.01.2.01.0001	Penyusunan Dokumen Perencanaan Perangkat Daerah														
			Jumlah Dokumen Perencanaan Perangkat Daerah				2 Dokumen	1.700.000,00	Kab. Bondowoso, Wonosari, Wonosari	DANA ALOKASI UMUM (DAU)	Memperkuat reformasi politik, hukum dan birokrasi, serta memperkuat pencegahan dan pemberantasan korupsi, narkoba, judi, dan penyeludupan.	JATIM BERKAH-AMANAH Memperkuat Penyelenggaraan Tata Kelola Pemerintahan yang Baik, Bersih, Efektif, Berdaya Guna dan Partisipatif 4. Pembangunan Pemerintahan	ASN Kecamatan Wonosari		1.700.000,00	KECAMATAN WONOSARI
	7.01.01.2.01.0002	Koordinasi dan Penyusunan Dokumen RKA-SKPD														

NO	KODE	URUSAN / BIDANG URUSAN / PROGRAM / OUTCOME / KEGIATAN / SUB KEGIATAN	INDIKATOR PROGRAM / KEGIATAN / SUB KEGIATAN	TARGET AKHIR PERIODE RENSTRA OPD	REALISASI CAPAIAN RENJA OPD TAHUN 2024	PRAKIRAAN CAPAIAN TARGET RENJA OPD TAHUN 2025	CAPAIAN KINERJA DAN KERANGKA PENDANAAN						KELOMPOK SASARAN	PRAKIRAAN MAJU RENCANA TAHUN 2027		PERANGKAT DAERAH PENANGGUNG JAWAB
							TARGET 2026	PAGU INDIKATIF (Rp)	LOKASI	SUMBER DANA	PRIORITAS			TARGET	PAGU INDIKATIF (Rp)	
											NASIONAL	DAERAH				
1	2	3	4	5	6	7	8	9	10	11	12	13	14	15	16	17
			Jumlah Dokumen RKA-SKPD dan Laporan Hasil Koordinasi Penyusunan Dokumen RKA-SKPD				1 Dokumen	1.700.000,00	Kab. Bondowoso, Wonosari, Wonosari	DANA ALOKASI UMUM (DAU)	Memperkuat reformasi politik, hukum dan birokrasi, serta memperkuat pencegahan dan pemberantasan korupsi, narkoba, judi, dan penyeludupan.	JATIM BERKAH-AMANAH Memperkuat Penyelenggaraan Tata Kelola Pemerintahan yang Baik, Bersih, Efektif, Berdaya Guna dan Partisipatif 4. Pembangunan Pemerintahan	ASN Kecamatan Wonosari		1.700.000,00	KECAMATAN WONOSARI
	7.01.01.2.01.0003	Koordinasi dan Penyusunan Dokumen Perubahan RKA-SKPD														
			Jumlah Dokumen Perubahan RKA-SKPD dan Laporan Hasil Koordinasi Penyusunan Dokumen Perubahan RKA-SKPD				1 Dokumen	1.700.000,00	Kab. Bondowoso, Wonosari, Wonosari	DANA ALOKASI UMUM (DAU)	Memperkuat reformasi politik, hukum dan birokrasi, serta memperkuat pencegahan dan pemberantasan korupsi, narkoba, judi, dan penyeludupan.	JATIM BERKAH-AMANAH Memperkuat Penyelenggaraan Tata Kelola Pemerintahan yang Baik, Bersih, Efektif, Berdaya Guna dan Partisipatif 4. Pembangunan Pemerintahan	ASN Kecamatan Wonosari		1.700.000,00	KECAMATAN WONOSARI
	7.01.01.2.01.0004	Koordinasi dan Penyusunan DPA-SKPD														
			Jumlah Dokumen DPA-SKPD dan Laporan Hasil Koordinasi Penyusunan Dokumen DPA-SKPD				1 Dokumen	1.500.000,00	Kab. Bondowoso, Wonosari, Wonosari	DANA ALOKASI UMUM (DAU)	Memperkuat reformasi politik, hukum dan birokrasi, serta memperkuat pencegahan dan pemberantasan korupsi, narkoba, judi, dan penyeludupan.	JATIM BERKAH-AMANAH Memperkuat Penyelenggaraan Tata Kelola Pemerintahan yang Baik, Bersih, Efektif, Berdaya Guna dan Partisipatif 4. Pembangunan Pemerintahan	ASN Kecamatan Wonosari		1.500.000,00	KECAMATAN WONOSARI
	7.01.01.2.01.0005	Koordinasi dan Penyusunan Perubahan DPA- SKPD														

NO	KODE	URUSAN / BIDANG URUSAN / PROGRAM / OUTCOME / KEGIATAN / SUB KEGIATAN	INDIKATOR PROGRAM / KEGIATAN / SUB KEGIATAN	TARGET AKHIR PERIODE RENSTRA OPD	REALISASI CAPAIAN RENJA OPD TAHUN 2024	PRAKIRAAN CAPAIAN TARGET RENJA OPD TAHUN 2025	CAPAIAN KINERJA DAN KERANGKA PENDANAAN						KELOMPOK SASARAN	PRAKIRAAN MAJU RENCANA TAHUN 2027		PERANGKAT DAERAH PENANGGUNG JAWAB
							TARGET 2026	PAGU INDIKATIF (Rp)	LOKASI	SUMBER DANA	PRIORITAS			TARGET	PAGU INDIKATIF (Rp)	
											NASIONAL	DAERAH				
1	2	3	4	5	6	7	8	9	10	11	12	13	14	15	16	17
			Jumlah Dokumen Perubahan DPA-SKPD dan Laporan Hasil Koordinasi Penyusunan Dokumen Perubahan DPA-SKPD				1 Dokumen	1.700.000,00	Kab. Bondowoso, Wonosari, Wonosari	DANA ALOKASI UMUM (DAU)	Memperkuat reformasi politik, hukum dan birokrasi, serta memperkuat pencegahan dan pemberantasan korupsi, narkoba, judi, dan penyeludupan.	JATIM BERKAH-AMANAH Memperkuat Penyelenggaraan Tata Kelola Pemerintahan yang Baik, Bersih, Efektif, Berdaya Guna dan Partisipatif 4. Pembangunan Pemerintahan	ASN Kecamatan Wonosari		1.700.000,00	KECAMATAN WONOSARI
	7.01.01.2.01.0006	Koordinasi dan Penyusunan Laporan Capaian Kinerja dan Ikhtisar Realisasi Kinerja SKPD														
			Jumlah Laporan Capaian Kinerja dan Ikhtisar Realisasi Kinerja SKPD dan Laporan Hasil Koordinasi Penyusunan Laporan Capaian Kinerja dan Ikhtisar Realisasi Kinerja SKPD				2 Laporan	1.500.000,00	Kab. Bondowoso, Wonosari, Wonosari	DANA ALOKASI UMUM (DAU)	Memperkuat reformasi politik, hukum dan birokrasi, serta memperkuat pencegahan dan pemberantasan korupsi, narkoba, judi, dan penyeludupan.	JATIM BERKAH-AMANAH Memperkuat Penyelenggaraan Tata Kelola Pemerintahan yang Baik, Bersih, Efektif, Berdaya Guna dan Partisipatif 4. Pembangunan Pemerintahan	ASN Kecamatan Wonosari		1.500.000,00	KECAMATAN WONOSARI
	7.01.01.2.01.0007	Evaluasi Kinerja Perangkat Daerah														
			Jumlah Laporan Evaluasi Kinerja Perangkat Daerah				4 Laporan	2.500.000,00	Kab. Bondowoso, Wonosari, Wonosari	DANA ALOKASI UMUM (DAU)	Memperkuat reformasi politik, hukum dan birokrasi, serta memperkuat pencegahan dan pemberantasan korupsi, narkoba, judi, dan penyeludupan.	JATIM BERKAH-AMANAH Memperkuat Penyelenggaraan Tata Kelola Pemerintahan yang Baik, Bersih, Efektif, Berdaya Guna dan Partisipatif 4. Pembangunan Pemerintahan	ASN Kecamatan Wonosari		1.500.000,00	KECAMATAN WONOSARI
	7.01.01.2.01.0010	Pelaksanaan Forum Perangkat Daerah Berdasarkan Bidang Urusan yang Diampu dalam Rangka Penyusunan Dokumen Perencanaan Perangkat Daerah														

NO	KODE	URUSAN / BIDANG URUSAN / PROGRAM / OUTCOME / KEGIATAN / SUB KEGIATAN	INDIKATOR PROGRAM / KEGIATAN / SUB KEGIATAN	TARGET AKHIR PERIODE RENSTRA OPD	REALISASI CAPAIAN RENJA OPD TAHUN 2024	PRAKIRAAN CAPAIAN TARGET RENJA OPD TAHUN 2025	CAPAIAN KINERJA DAN KERANGKA PENDANAAN						KELOMPOK SASARAN	PRAKIRAAN MAJU RENCANA TAHUN 2027		PERANGKAT DAERAH PENANGGUNG JAWAB
							TARGET 2026	PAGU INDIKATIF (Rp)	LOKASI	SUMBER DANA	PRIORITAS			TARGET	PAGU INDIKATIF (Rp)	
											NASIONAL	DAERAH				
1	2	3	4	5	6	7	8	9	10	11	12	13	14	15	16	17
			Jumlah Berita Acara Hasil Forum Perangkat Daerah Berdasarkan Bidang Urusan yang Diampu dalam Rangka Penyusunan Dokumen Perencanaan Perangkat Daerah				12 Berita Acara	517.000,00	Kab. Bondowoso, Wonosari, Wonosari	DANA ALOKASI UMUM (DAU)	Memperkuat reformasi politik, hukum dan birokrasi, serta memperkuat pencegahan dan pemberantasan korupsi, narkoba, judi, dan penyeludupan.	JATIM BERKAH-AMANAH Memperkuat Penyelenggaraan Tata Kelola Pemerintahan yang Baik, Bersih, Efektif, Berdaya Guna dan Partisipatif 4. Pembangunan Pemerintahan	ASN Kecamatan Wonosari		1.000.000,00	KECAMATAN WONOSARI
	7.01.01.2.02	Administrasi Keuangan Perangkat Daerah	*Jumlah Orang/Pegawai yang Menerima Gaji dan Tunjangan ASN*	-			26 Orang/bulan	1.730.421.700,00			Memperkuat reformasi politik, hukum dan birokrasi, serta memperkuat pencegahan dan pemberantasan korupsi, narkoba, judi, dan penyeludupan.	JATIM BERKAH-AMANAH Memperkuat Penyelenggaraan Tata Kelola Pemerintahan yang Baik, Bersih, Efektif, Berdaya Guna dan Partisipatif 4. Pembangunan Pemerintahan	ASN Kecamatan Wonosari	-	1.730.421.700,00	KECAMATAN WONOSARI
	7.01.01.2.02.0001	Penyediaan Gaji dan Tunjangan ASN														
			Jumlah Orang yang Menerima Gaji dan Tunjangan ASN				26 Orang/bulan	1.717.421.700,00	Kab. Bondowoso, Wonosari, Wonosari	DANA ALOKASI UMUM (DAU)	Memperkuat reformasi politik, hukum dan birokrasi, serta memperkuat pencegahan dan pemberantasan korupsi, narkoba, judi, dan penyeludupan.	JATIM BERKAH-AMANAH Memperkuat Penyelenggaraan Tata Kelola Pemerintahan yang Baik, Bersih, Efektif, Berdaya Guna dan Partisipatif 4. Pembangunan Pemerintahan	ASN Kecamatan Wonosari		1.717.421.700,00	KECAMATAN WONOSARI
	7.01.01.2.02.0004	Koordinasi dan Pelaksanaan Akuntansi SKPD														

NO	KODE	URUSAN / BIDANG URUSAN / PROGRAM / OUTCOME / KEGIATAN / SUB KEGIATAN	INDIKATOR PROGRAM / KEGIATAN / SUB KEGIATAN	TARGET AKHIR PERIODE RENSTRA OPD	REALISASI CAPAIAN RENJA OPD TAHUN 2024	PRAKIRAAN CAPAIAN TARGET RENJA OPD TAHUN 2025	CAPAIAN KINERJA DAN KERANGKA PENDANAAN						KELOMPOK SASARAN	PRAKIRAAN MAJU RENCANA TAHUN 2027		PERANGKAT DAERAH PENANGGUNG JAWAB
							TARGET 2026	PAGU INDIKATIF (Rp)	LOKASI	SUMBER DANA	PRIORITAS			TARGET	PAGU INDIKATIF (Rp)	
											NASIONAL	DAERAH				
1	2	3	4	5	6	7	8	9	10	11	12	13	14	15	16	17
			Jumlah Dokumen Koordinasi dan Pelaksanaan Akuntansi SKPD				2 Dokumen	2.000.000,00	Kab. Bondowoso, Wonosari, Wonosari	DANA ALOKASI UMUM (DAU)	Memperkuat reformasi politik, hukum dan birokrasi, serta memperkuat pencegahan dan pemberantasan korupsi, narkoba, judi, dan penyeludupan.	JATIM BERKAH-AMANAH Memperkuat Penyelenggaraan Tata Kelola Pemerintahan yang Baik, Bersih, Efektif, Berdaya Guna dan Partisipatif 4. Pembangunan Pemerintahan	ASN Kecamatan Wonosari		2.000.000,00	KECAMATAN WONOSARI
	7.01.01.2.02.0005	Koordinasi dan Penyusunan Laporan Keuangan Akhir Tahun SKPD														
			Jumlah Laporan Keuangan Akhir Tahun SKPD dan Laporan Hasil Koordinasi Penyusunan Laporan Keuangan Akhir Tahun SKPD				5 Laporan	5.000.000,00	Kab. Bondowoso, Wonosari, Wonosari	DANA ALOKASI UMUM (DAU)	Memperkuat reformasi politik, hukum dan birokrasi, serta memperkuat pencegahan dan pemberantasan korupsi, narkoba, judi, dan penyeludupan.	JATIM BERKAH-AMANAH Memperkuat Penyelenggaraan Tata Kelola Pemerintahan yang Baik, Bersih, Efektif, Berdaya Guna dan Partisipatif 4. Pembangunan Pemerintahan	ASN Kecamatan Wonosari		5.000.000,00	KECAMATAN WONOSARI
	7.01.01.2.02.0007	Koordinasi dan Penyusunan Laporan Keuangan Bulanan/ Triwulanan/ Semesteran SKPD														
			Jumlah Laporan Keuangan Bulanan/ Triwulanan/ Semesteran SKPD dan Laporan Koordinasi Penyusunan Laporan Keuangan Bulanan/Triwulanan/Semesteran SKPD				18 Laporan	6.000.000,00	Kab. Bondowoso, Wonosari, Wonosari	DANA ALOKASI UMUM (DAU)	Memperkuat reformasi politik, hukum dan birokrasi, serta memperkuat pencegahan dan pemberantasan korupsi, narkoba, judi, dan penyeludupan.	JATIM BERKAH-AMANAH Memperkuat Penyelenggaraan Tata Kelola Pemerintahan yang Baik, Bersih, Efektif, Berdaya Guna dan Partisipatif 4. Pembangunan Pemerintahan	ASN Kecamatan Wonosari		6.000.000,00	KECAMATAN WONOSARI

NO	KODE	URUSAN / BIDANG URUSAN / PROGRAM / OUTCOME / KEGIATAN / SUB KEGIATAN	INDIKATOR PROGRAM / KEGIATAN / SUB KEGIATAN	TARGET AKHIR PERIODE RENSTRA OPD	REALISASI CAPAIAN RENJA OPD TAHUN 2024	PRAKIRAAN CAPAIAN TARGET RENJA OPD TAHUN 2025	CAPAIAN KINERJA DAN KERANGKA PENDANAAN						KELOMPOK SASARAN	PRAKIRAAN MAJU RENCANA TAHUN 2027		PERANGKAT DAERAH PENANGGUNG JAWAB
							TARGET 2026	PAGU INDIKATIF (Rp)	LOKASI	SUMBER DANA	PRIORITAS			TARGET	PAGU INDIKATIF (Rp)	
											NASIONAL	DAERAH				
1	2	3	4	5	6	7	8	9	10	11	12	13	14	15	16	17
	7.01.01.2.03	Administrasi Barang Milik Daerah pada Perangkat Daerah	*Jumlah Dokumen Hasil pelaksanaan Administrasi Barang Milik Daerah*	-			2 Dokumen	2.000.000,00			Memperkuat reformasi politik, hukum dan birokrasi, serta memperkuat pencegahan dan pemberantasan korupsi, narkoba, judi, dan penyeludupan.	JATIM BERKAH-AMANAH Memperkuat Penyelenggaraan Tata Kelola Pemerintahan yang Baik, Bersih, Efektif, Berdaya Guna dan Partisipatif 4. Pembangunan Pemerintahan	ASN Kecamatan Wonosari	-	2.000.000,00	KECAMATAN WONOSARI
	7.01.01.2.03.0006	Penatausahaan Barang Milik Daerah pada SKPD														
			Jumlah Laporan Penatausahaan Barang Milik Daerah pada SKPD				2 Laporan	2.000.000,00	Kab. Bondowoso, Wonosari, Wonosari	DANA ALOKASI UMUM (DAU)	Memperkuat reformasi politik, hukum dan birokrasi, serta memperkuat pencegahan dan pemberantasan korupsi, narkoba, judi, dan penyeludupan.	JATIM BERKAH-AMANAH Memperkuat Penyelenggaraan Tata Kelola Pemerintahan yang Baik, Bersih, Efektif, Berdaya Guna dan Partisipatif 4. Pembangunan Pemerintahan	ASN Kecamatan Wonosari		2.000.000,00	KECAMATAN WONOSARI
	7.01.01.2.06	Administrasi Umum Perangkat Daerah	*Jumlah Dokumen hasil pelaksanaan Administrasi Umum Perangkat Daerah*	-			5 Dokumen	16.713.900,00			Memperkuat reformasi politik, hukum dan birokrasi, serta memperkuat pencegahan dan pemberantasan korupsi, narkoba, judi, dan penyeludupan.	JATIM BERKAH-AMANAH Memperkuat Penyelenggaraan Tata Kelola Pemerintahan yang Baik, Bersih, Efektif, Berdaya Guna dan Partisipatif 4. Pembangunan Pemerintahan	ASN Kecamatan Wonosari	-	20.700.000,00	KECAMATAN WONOSARI
	7.01.01.2.06.0001	Penyediaan Komponen Instalasi Listrik/Penerangan Bangunan Kantor														

NO	KODE	URUSAN / BIDANG URUSAN / PROGRAM / OUTCOME / KEGIATAN / SUB KEGIATAN	INDIKATOR PROGRAM / KEGIATAN / SUB KEGIATAN	TARGET AKHIR PERIODE RENSTRA OPD	REALISASI CAPAIAN RENJA OPD TAHUN 2024	PRAKIRAAN CAPAIAN TARGET RENJA OPD TAHUN 2025	CAPAIAN KINERJA DAN KERANGKA PENDANAAN						KELOMPOK SASARAN	PRAKIRAAN MAJU RENCANA TAHUN 2027		PERANGKAT DAERAH PENANGGUNG JAWAB
							TARGET 2026	PAGU INDIKATIF (Rp)	LOKASI	SUMBER DANA	PRIORITAS			TARGET	PAGU INDIKATIF (Rp)	
											NASIONAL	DAERAH				
1	2	3	4	5	6	7	8	9	10	11	12	13	14	15	16	17
			Jumlah Paket Komponen Instalasi Listrik/Penerangan Bangunan Kantor yang Disediakan				1 Paket	5.000.000,00	Kab. Bondowoso, Wonosari, Wonosari	DANA ALOKASI UMUM (DAU)	Memperkuat reformasi politik, hukum dan birokrasi, serta memperkuat pencegahan dan pemberantasan korupsi, narkoba, judi, dan penyeludupan.	JATIM BERKAH-AMANAH Memperkuat Penyelenggaraan Tata Kelola Pemerintahan yang Baik, Bersih, Efektif, Berdaya Guna dan Partisipatif 4. Pembangunan Pemerintahan	ASN Kecamatan Wonosari		4.180.000,00	KECAMATAN WONOSARI
	7.01.01.2.06.0002	Penyediaan Peralatan dan Perlengkapan Kantor														
			Jumlah Paket Peralatan dan Perlengkapan Kantor yang Disediakan				1 Paket	1.602.900,00	Kab. Bondowoso, Wonosari, Wonosari	DANA ALOKASI UMUM (DAU)	Memperkuat reformasi politik, hukum dan birokrasi, serta memperkuat pencegahan dan pemberantasan korupsi, narkoba, judi, dan penyeludupan.	JATIM BERKAH-AMANAH Memperkuat Penyelenggaraan Tata Kelola Pemerintahan yang Baik, Bersih, Efektif, Berdaya Guna dan Partisipatif 4. Pembangunan Pemerintahan	ASN Kecamatan Wonosari		5.000.000,00	KECAMATAN WONOSARI
	7.01.01.2.06.0004	Penyediaan Bahan Logistik Kantor														
			Jumlah Paket Bahan Logistik Kantor yang Disediakan				1 Paket	5.911.000,00	Kab. Bondowoso, Wonosari, Wonosari	DANA ALOKASI UMUM (DAU)	Memperkuat reformasi politik, hukum dan birokrasi, serta memperkuat pencegahan dan pemberantasan korupsi, narkoba, judi, dan penyeludupan.	JATIM BERKAH-AMANAH Memperkuat Penyelenggaraan Tata Kelola Pemerintahan yang Baik, Bersih, Efektif, Berdaya Guna dan Partisipatif 4. Pembangunan Pemerintahan	ASN Kecamatan Wonosari		2.820.000,00	KECAMATAN WONOSARI
	7.01.01.2.06.0005	Penyediaan Barang Cetakan dan Penggandaan														

NO	KODE	URUSAN / BIDANG URUSAN / PROGRAM / OUTCOME / KEGIATAN / SUB KEGIATAN	INDIKATOR PROGRAM / KEGIATAN / SUB KEGIATAN	TARGET AKHIR PERIODE RENSTRA OPD	REALISASI CAPAIAN RENJA OPD TAHUN 2024	PRAKIRAAN CAPAIAN TARGET RENJA OPD TAHUN 2025	CAPAIAN KINERJA DAN KERANGKA PENDANAAN						KELOMPOK SASARAN	PRAKIRAAN MAJU RENCANA TAHUN 2027		PERANGKAT DAERAH PENANGGUNG JAWAB
							TARGET 2026	PAGU INDIKATIF (Rp)	LOKASI	SUMBER DANA	PRIORITAS			TARGET	PAGU INDIKATIF (Rp)	
											NASIONAL	DAERAH				
1	2	3	4	5	6	7	8	9	10	11	12	13	14	15	16	17
			Jumlah Paket Barang Cetakan dan Penggandaan yang Disediakan				1 Paket	2.500.000,00	Kab. Bondowoso, Wonosari, Wonosari	DANA ALOKASI UMUM (DAU)	-	JATIM BERKAH-AMANAH Memperkuat Penyelenggaraan Tata Kelola Pemerintahan yang Baik, Bersih, Efektif, Berdaya Guna dan Partisipatif 4. Pembangunan Pemerintahan	ASN Kecamatan Wonosari		7.000.000,00	KECAMATAN WONOSARI
	7.01.01.2.06.0009	Penyelenggaraan Rapat Koordinasi dan Konsultasi SKPD														
			Jumlah Laporan Penyelenggaraan Rapat Koordinasi dan Konsultasi SKPD				12 Laporan	1.700.000,00	Kab. Bondowoso, Wonosari, Wonosari	DANA ALOKASI UMUM (DAU)	-	JATIM BERKAH-AMANAH Memperkuat Penyelenggaraan Tata Kelola Pemerintahan yang Baik, Bersih, Efektif, Berdaya Guna dan Partisipatif 4. Pembangunan Pemerintahan	ASN Kecamatan Wonosari		1.700.000,00	KECAMATAN WONOSARI
	7.01.01.2.08	Penyediaan Jasa Penunjang Urusan Pemerintahan Daerah	*Jumlah Jenis Jasa Pelayanan Perkantoran*	-			3 Jenis	69.400.000,00			Memperkuat reformasi politik, hukum dan birokrasi, serta memperkuat pencegahan dan pemberantasan korupsi, narkoba, judi, dan penyeludupan.	JATIM BERKAH-AMANAH Memperkuat Penyelenggaraan Tata Kelola Pemerintahan yang Baik, Bersih, Efektif, Berdaya Guna dan Partisipatif 4. Pembangunan Pemerintahan	ASN Kecamatan Wonosari	-	31.000.000,00	KECAMATAN WONOSARI
	7.01.01.2.08.0002	Penyediaan Jasa Komunikasi, Sumber Daya Air dan Listrik														

NO	KODE	URUSAN / BIDANG URUSAN / PROGRAM / OUTCOME / KEGIATAN / SUB KEGIATAN	INDIKATOR PROGRAM / KEGIATAN / SUB KEGIATAN	TARGET AKHIR PERIODE RENSTRA OPD	REALISASI CAPAIAN RENJA OPD TAHUN 2024	PRAKIRAAN CAPAIAN TARGET RENJA OPD TAHUN 2025	CAPAIAN KINERJA DAN KERANGKA PENDANAAN						KELOMPOK SASARAN	PRAKIRAAN MAJU RENCANA TAHUN 2027		PERANGKAT DAERAH PENANGGUNG JAWAB
							TARGET 2026	PAGU INDIKATIF (Rp)	LOKASI	SUMBER DANA	PRIORITAS			TARGET	PAGU INDIKATIF (Rp)	
											NASIONAL	DAERAH				
1	2	3	4	5	6	7	8	9	10	11	12	13	14	15	16	17
			Jumlah Laporan Penyediaan Jasa Komunikasi, Sumber Daya Air dan Listrik yang Disediakan				12 Laporan	18.000.000,00	Kab. Bondowoso, Wonosari, Wonosari	DANA ALOKASI UMUM (DAU)	Memperkuat reformasi politik, hukum dan birokrasi, serta memperkuat pencegahan dan pemberantasan korupsi, narkoba, judi, dan penyeludupan.	JATIM BERKAH-AMANAH Memperkuat Penyelenggaraan Tata Kelola Pemerintahan yang Baik, Bersih, Efektif, Berdaya Guna dan Partisipatif 4. Pembangunan Pemerintahan	ASN Kecamatan Wonosari		18.000.000,00	KECAMATAN WONOSARI
	7.01.01.2.08.0004	Penyediaan Jasa Pelayanan Umum Kantor														
			Jumlah Laporan Penyediaan Jasa Pelayanan Umum Kantor yang Disediakan				12 Laporan	51.400.000,00	Kab. Bondowoso, Wonosari, Wonosari	DANA ALOKASI UMUM (DAU)	Memperkuat reformasi politik, hukum dan birokrasi, serta memperkuat pencegahan dan pemberantasan korupsi, narkoba, judi, dan penyeludupan.	JATIM BERKAH-AMANAH Memperkuat Penyelenggaraan Tata Kelola Pemerintahan yang Baik, Bersih, Efektif, Berdaya Guna dan Partisipatif 4. Pembangunan Pemerintahan	ASN Kecamatan Wonosari		13.000.000,00	KECAMATAN WONOSARI
	7.01.01.2.09	Pemeliharaan Barang Milik Daerah Penunjang Urusan Pemerintahan Daerah	*Jumlah Jenis Barang milik daerah yang terpelihara*	-			2 Jenis	18.122.000,00			Memperkuat reformasi politik, hukum dan birokrasi, serta memperkuat pencegahan dan pemberantasan korupsi, narkoba, judi, dan penyeludupan.	JATIM BERKAH-AMANAH Memperkuat Penyelenggaraan Tata Kelola Pemerintahan yang Baik, Bersih, Efektif, Berdaya Guna dan Partisipatif 4. Pembangunan Pemerintahan	ASN Kecamatan Wonosari	-	18.100.000,00	KECAMATAN WONOSARI
	7.01.01.2.09.0001	Penyediaan Jasa Pemeliharaan, Biaya Pemeliharaan, dan Pajak Kendaraan Perorangan Dinas atau Kendaraan Dinas Jabatan														

NO	KODE	URUSAN / BIDANG URUSAN / PROGRAM / OUTCOME / KEGIATAN / SUB KEGIATAN	INDIKATOR PROGRAM / KEGIATAN / SUB KEGIATAN	TARGET AKHIR PERIODE RENSTRA OPD	REALISASI CAPAIAN RENJA OPD TAHUN 2024	PRAKIRAAN CAPAIAN TARGET RENJA OPD TAHUN 2025	CAPAIAN KINERJA DAN KERANGKA PENDANAAN						KELOMPOK SASARAN	PRAKIRAAN MAJU RENCANA TAHUN 2027		PERANGKAT DAERAH PENANGGUNG JAWAB
							TARGET 2026	PAGU INDIKATIF (Rp)	LOKASI	SUMBER DANA	PRIORITAS			TARGET	PAGU INDIKATIF (Rp)	
											NASIONAL	DAERAH				
1	2	3	4	5	6	7	8	9	10	11	12	13	14	15	16	17
			Jumlah Kendaraan Perorangan Dinas atau Kendaraan Dinas Jabatan yang Dipelihara dan dibayarkan Pajaknya				6 Unit	8.090.000,00	Kab. Bondowoso, Wonosari, Wonosari	DANA ALOKASI UMUM (DAU)	Memperkuat reformasi politik, hukum dan birokrasi, serta memperkuat pencegahan dan pemberantasan korupsi, narkoba, judi, dan penyeludupan.	JATIM BERKAH-AMANAH Memperkuat Penyelenggaraan Tata Kelola Pemerintahan yang Baik, Bersih, Efektif, Berdaya Guna dan Partisipatif 4. Pembangunan Pemerintahan	ASN Kecamatan Wonosari		8.100.000,00	KECAMATAN WONOSARI
	7.01.01.2.09.0009	Pemeliharaan/Rehabilitasi Gedung Kantor dan Bangunan Lainnya														
			Jumlah Gedung Kantor dan Bangunan Lainnya yang Dipelihara/Direhabilitasi				1 Unit	10.032.000,00	Kab. Bondowoso, Wonosari, Wonosari	DANA ALOKASI UMUM (DAU)	Memperkuat reformasi politik, hukum dan birokrasi, serta memperkuat pencegahan dan pemberantasan korupsi, narkoba, judi, dan penyeludupan.	JATIM BERKAH-AMANAH Memperkuat Penyelenggaraan Tata Kelola Pemerintahan yang Baik, Bersih, Efektif, Berdaya Guna dan Partisipatif 4. Pembangunan Pemerintahan	ASN Kecamatan Wonosari		10.000.000,00	KECAMATAN WONOSARI
2.	**7.01.02**	**PROGRAM PENYELENGGARAAN PEMERINTAHAN DAN PELAYANAN PUBLIK**	**-**	**-**			**-**	**18.648.800,00**						**-**	**28.000.000,00**	
	7.01.02.2.01	Koordinasi Penyelenggaraan Kegiatan Pemerintahan di Tingkat Kecamatan	*Jumlah koordinasi dengan Perangkat Daerah dan Instansi Vertikal*	-			12 kali	9.366.800,00			Memperkuat reformasi politik, hukum dan birokrasi, serta memperkuat pencegahan dan pemberantasan korupsi, narkoba, judi, dan penyeludupan.	JATIM BERKAH-AMANAH Memperkuat Penyelenggaraan Tata Kelola Pemerintahan yang Baik, Bersih, Efektif, Berdaya Guna dan Partisipatif 4. Pembangunan Pemerintahan	Perangkat Daerah dan Instansi Vertikal	-	13.000.000,00	KECAMATAN WONOSARI
	7.01.02.2.01.0001	Koordinasi/Sinergi Perencanaan dan Pelaksanaan Kegiatan Pemerintahan dengan Perangkat Daerah dan Instansi Vertikal Terkait														

NO	KODE	URUSAN / BIDANG URUSAN / PROGRAM / OUTCOME / KEGIATAN / SUB KEGIATAN	INDIKATOR PROGRAM / KEGIATAN / SUB KEGIATAN	TARGET AKHIR PERIODE RENSTRA OPD	REALISASI CAPAIAN RENJA OPD TAHUN 2024	PRAKIRAAN CAPAIAN TARGET RENJA OPD TAHUN 2025	CAPAIAN KINERJA DAN KERANGKA PENDANAAN						KELOMPOK SASARAN	PRAKIRAAN MAJU RENCANA TAHUN 2027		PERANGKAT DAERAH PENANGGUNG JAWAB
							TARGET 2026	PAGU INDIKATIF (Rp)	LOKASI	SUMBER DANA	PRIORITAS			TARGET	PAGU INDIKATIF (Rp)	
											NASIONAL	DAERAH				
1	2	3	4	5	6	7	8	9	10	11	12	13	14	15	16	17
			Jumlah Laporan Koordinasi/Sinergi Perencanaan dan Pelaksanaan Kegiatan Pemerintahan dengan Perangkat Daerah dan Instansi Vertikal Terkait				3 Laporan	1.960.000,00	Kab. Bondowoso, Wonosari, Semua Kel/Desa	DANA ALOKASI UMUM (DAU)	Memperkuat reformasi politik, hukum dan birokrasi, serta memperkuat pencegahan dan pemberantasan korupsi, narkoba, judi, dan penyeludupan.	JATIM BERKAH-AMANAH Memperkuat Penyelenggaraan Tata Kelola Pemerintahan yang Baik, Bersih, Efektif, Berdaya Guna dan Partisipatif 4. Pembangunan Pemerintahan	Perangkat Daerah dan Instansi Vertikal		9.000.000,00	KECAMATAN WONOSARI
	7.01.02.2.01.0002	Peningkatan Efektifitas Kegiatan Pemerintahan di Tingkat Kecamatan														
			Jumlah Dokumen Peningkatan Efektifitas Kegiatan Pemerintahan di Tingkat Kecamatan				3 Dokumen	7.406.800,00	Kab. Bondowoso, Wonosari, Semua Kel/Desa	DANA ALOKASI UMUM (DAU)	Memperkuat reformasi politik, hukum dan birokrasi, serta memperkuat pencegahan dan pemberantasan korupsi, narkoba, judi, dan penyeludupan.	JATIM BERKAH-AMANAH Memperkuat Penyelenggaraan Tata Kelola Pemerintahan yang Baik, Bersih, Efektif, Berdaya Guna dan Partisipatif 4. Pembangunan Pemerintahan	Perangkat Daerah dan Instansi Vertikal		4.000.000,00	KECAMATAN WONOSARI
	7.01.02.2.04	Pelaksanaan Urusan Pemerintahan yang Dilimpahkan kepada Camat	*Jumlah Pelayanan yang diselesaikan*	-			300 Pelayanan	9.282.000,00			Memperkuat reformasi politik, hukum dan birokrasi, serta memperkuat pencegahan dan pemberantasan korupsi, narkoba, judi, dan penyeludupan.	JATIM BERKAH-AMANAH Memperkuat Penyelenggaraan Tata Kelola Pemerintahan yang Baik, Bersih, Efektif, Berdaya Guna dan Partisipatif 4. Pembangunan Pemerintahan	Warga Masyarakat Kecamatan Wonosari	-	15.000.000,00	KECAMATAN WONOSARI
	7.01.02.2.04.0001	Pelaksanaan Urusan Pemerintahan yang Terkait dengan Pelayanan Perizinan Non Usaha														

NO	KODE	URUSAN / BIDANG URUSAN / PROGRAM / OUTCOME / KEGIATAN / SUB KEGIATAN	INDIKATOR PROGRAM / KEGIATAN / SUB KEGIATAN	TARGET AKHIR PERIODE RENSTRA OPD	REALISASI CAPAIAN RENJA OPD TAHUN 2024	PRAKIRAAN CAPAIAN TARGET RENJA OPD TAHUN 2025	CAPAIAN KINERJA DAN KERANGKA PENDANAAN						KELOMPOK SASARAN	PRAKIRAAN MAJU RENCANA TAHUN 2027		PERANGKAT DAERAH PENANGGUNG JAWAB
							TARGET 2026	PAGU INDIKATIF (Rp)	LOKASI	SUMBER DANA	PRIORITAS			TARGET	PAGU INDIKATIF (Rp)	
											NASIONAL	DAERAH				
1	2	3	4	5	6	7	8	9	10	11	12	13	14	15	16	17
			Jumlah Dokumen Non Perizinan Usaha yang Dilaksanakan				300 Dokumen	441.000,00	Kab. Bondowoso, Wonosari, Semua Kel/Desa	DANA ALOKASI UMUM (DAU)	Memperkuat reformasi politik, hukum dan birokrasi, serta memperkuat pencegahan dan pemberantasan korupsi, narkoba, judi, dan penyeludupan.	JATIM BERKAH-AMANAH Memperkuat Penyelenggaraan Tata Kelola Pemerintahan yang Baik, Bersih, Efektif, Berdaya Guna dan Partisipatif 4. Pembangunan Pemerintahan	Warga Masyarakat Kecamatan Wonosari		5.000.000,00	KECAMATAN WONOSARI
	7.01.02.2.04.0002	Pelaksanaan Urusan Pemerintahan yang terkait dengan Nonperizinan														
			Jumlah Laporan Pelaksanaan Nonperizinan pada Urusan Pemerintahan				12 Laporan	600.000,00	Kab. Bondowoso, Wonosari, Semua Kel/Desa	DANA ALOKASI UMUM (DAU)	Memperkuat reformasi politik, hukum dan birokrasi, serta memperkuat pencegahan dan pemberantasan korupsi, narkoba, judi, dan penyeludupan.	JATIM BERKAH-AMANAH Memperkuat Penyelenggaraan Tata Kelola Pemerintahan yang Baik, Bersih, Efektif, Berdaya Guna dan Partisipatif 4. Pembangunan Pemerintahan	Warga Masyarakat Kecamatan Wonosari		5.000.000,00	KECAMATAN WONOSARI
	7.01.02.2.04.0003	Pelaksanaan Urusan Pemerintahan yang Terkait dengan Kewenangan Lain yang Dilimpahkan														
			Jumlah Laporan Pelaksanaan Kewenangan Lain yang Dilimpahkan				12 Laporan	8.241.000,00	Kab. Bondowoso, Wonosari, Semua Kel/Desa	DANA ALOKASI UMUM (DAU)	Memperkuat reformasi politik, hukum dan birokrasi, serta memperkuat pencegahan dan pemberantasan korupsi, narkoba, judi, dan penyeludupan.	JATIM BERKAH-AMANAH Memperkuat Penyelenggaraan Tata Kelola Pemerintahan yang Baik, Bersih, Efektif, Berdaya Guna dan Partisipatif 4. Pembangunan Pemerintahan	Warga Masyarakat Kecamatan Wonosari		5.000.000,00	KECAMATAN WONOSARI
3.	**7.01.03**	**PROGRAM PEMBERDAYAAN MASYARAKAT DESA DAN KELURAHAN**	**-**	**-**			**-**	**51.273.200,00**						**-**	**69.837.000,00**	

NO	KODE	URUSAN / BIDANG URUSAN / PROGRAM / OUTCOME / KEGIATAN / SUB KEGIATAN	INDIKATOR PROGRAM / KEGIATAN / SUB KEGIATAN	TARGET AKHIR PERIODE RENSTRA OPD	REALISASI CAPAIAN RENJA OPD TAHUN 2024	PRAKIRAAN CAPAIAN TARGET RENJA OPD TAHUN 2025	CAPAIAN KINERJA DAN KERANGKA PENDANAAN						KELOMPOK SASARAN	PRAKIRAAN MAJU RENCANA TAHUN 2027		PERANGKAT DAERAH PENANGGUNG JAWAB
							TARGET 2026	PAGU INDIKATIF (Rp)	LOKASI	SUMBER DANA	PRIORITAS			TARGET	PAGU INDIKATIF (Rp)	
											NASIONAL	DAERAH				
1	2	3	4	5	6	7	8	9	10	11	12	13	14	15	16	17
	7.01.03.2.01	Koordinasi Kegiatan Pemberdayaan Desa	*Jumlah Pembinaan Lembaga Desa/Kelurahan*	-			12 kali	27.771.500,00			Memperkuat reformasi politik, hukum dan birokrasi, serta memperkuat pencegahan dan pemberantasan korupsi, narkoba, judi, dan penyeludupan.	JATIM BERKAH-AMANAH Memperkuat Penyelenggaraan Tata Kelola Pemerintahan yang Baik, Bersih, Efektif, Berdaya Guna dan Partisipatif 4. Pembangunan Pemerintahan	Warga Masyarakat Kecamatan Wonosari	-	34.837.000,00	KECAMATAN WONOSARI
	7.01.03.2.01.0001	Peningkatan Partisipasi Masyarakat dalam Forum Musyawarah Perencanaan Pembangunan di Desa														
			Jumlah Lembaga Kemasyarakatan yang Berpartisipasi dalam Forum Musyawarah Perencanaan Pembangunan di Desa				40 Lembaga Kemasyarakatan	14.644.100,00	Kab. Bondowoso, Wonosari, Semua Kel/Desa Kab. Bondowoso, Wonosari, Wonosari	DANA ALOKASI UMUM (DAU)	Memperkuat reformasi politik, hukum dan birokrasi, serta memperkuat pencegahan dan pemberantasan korupsi, narkoba, judi, dan penyeludupan.	JATIM BERKAH-AMANAH Memperkuat Penyelenggaraan Tata Kelola Pemerintahan yang Baik, Bersih, Efektif, Berdaya Guna dan Partisipatif 4. Pembangunan Pemerintahan	Warga Masyarakat Kecamatan Wonosari		15.337.000,00	KECAMATAN WONOSARI
	7.01.03.2.01.0002	Sinkronisasi Program Kerja dan Kegiatan Pemberdayaan Masyarakat yang Dilakukan oleh Pemerintah dan Swasta di Wilayah Kerja Kecamatan														
			Jumlah Dokumen Sinkronisasi Program Kerja dan Kegiatan Pemberdayaan Masyarakat yang Dilakukan oleh Pemerintah dan Swasta di Wilayah Kerja Kecamatan				12 Dokumen	7.467.400,00	Kab. Bondowoso, Wonosari, Semua Kel/Desa	DANA ALOKASI UMUM (DAU)	Memperkuat reformasi politik, hukum dan birokrasi, serta memperkuat pencegahan dan pemberantasan korupsi, narkoba, judi, dan penyeludupan.	JATIM BERKAH-AMANAH Memperkuat Penyelenggaraan Tata Kelola Pemerintahan yang Baik, Bersih, Efektif, Berdaya Guna dan Partisipatif 4. Pembangunan Pemerintahan	Warga Masyarakat Kecamatan Wonosari		19.500.000,00	KECAMATAN WONOSARI
	7.01.03.2.01.0003	Peningkatan Efektifitas Kegiatan Pemberdayaan Masyarakat di Wilayah Kecamatan														

NO	KODE	URUSAN / BIDANG URUSAN / PROGRAM / OUTCOME / KEGIATAN / SUB KEGIATAN	INDIKATOR PROGRAM / KEGIATAN / SUB KEGIATAN	TARGET AKHIR PERIODE RENSTRA OPD	REALISASI CAPAIAN RENJA OPD TAHUN 2024	PRAKIRAAN CAPAIAN TARGET RENJA OPD TAHUN 2025	CAPAIAN KINERJA DAN KERANGKA PENDANAAN						KELOMPOK SASARAN	PRAKIRAAN MAJU RENCANA TAHUN 2027		PERANGKAT DAERAH PENANGGUNG JAWAB
							TARGET 2026	PAGU INDIKATIF (Rp)	LOKASI	SUMBER DANA	PRIORITAS			TARGET	PAGU INDIKATIF (Rp)	
											NASIONAL	DAERAH				
1	2	3	4	5	6	7	8	9	10	11	12	13	14	15	16	17
			Jumlah Laporan Peningkatan Efektivitas Kegiatan Pemberdayaan Masyarakat di Wilayah Kecamatan				12 Laporan	5.660.000,00	Kab. Bondowoso, Wonosari, Semua Kel/Desa	DANA ALOKASI UMUM (DAU)	Memperkuat reformasi politik, hukum dan birokrasi, serta memperkuat pencegahan dan pemberantasan korupsi, narkoba, judi, dan penyeludupan.	JATIM BERKAH-AMANAH Memperkuat Penyelenggaraan Tata Kelola Pemerintahan yang Baik, Bersih, Efektif, Berdaya Guna dan Partisipatif 4. Pembangunan Pemerintahan	Warga Masyarakat Kecamatan Wonosari		0,00	KECAMATAN WONOSARI
	7.01.03.2.03	Pemberdayaan Lembaga Kemasyarakatan Tingkat Kecamatan	*Jumlah Dokumen Kemasyarakatan yang Teribat dalam Pemberdayaan Masyarakat Tingkat Kecamatan*	-			1 Dokumen	3.501.700,00			Memperkuat reformasi politik, hukum dan birokrasi, serta memperkuat pencegahan dan pemberantasan korupsi, narkoba, judi, dan penyeludupan.	JATIM BERKAH-AMANAH Memperkuat Penyelenggaraan Tata Kelola Pemerintahan yang Baik, Bersih, Efektif, Berdaya Guna dan Partisipatif 4. Pembangunan Pemerintahan	Lembaga Kemasyarakatan Desa	-	15.000.000,00	KECAMATAN WONOSARI
	7.01.03.2.03.0002	Peningkatan Kapasitas Lembaga Kemasyarakatan														
			Jumlah Lembaga Kemasyarakatan yang Ditingkatkan Kapasitasnya				1 Lembaga Kemasyarakatan	3.501.700,00	Kab. Bondowoso, Wonosari, Semua Kel/Desa	DANA ALOKASI UMUM (DAU)	Memperkuat reformasi politik, hukum dan birokrasi, serta memperkuat pencegahan dan pemberantasan korupsi, narkoba, judi, dan penyeludupan.	JATIM BERKAH-AMANAH Memperkuat Penyelenggaraan Tata Kelola Pemerintahan yang Baik, Bersih, Efektif, Berdaya Guna dan Partisipatif 4. Pembangunan Pemerintahan	Lembaga Kemasyarakatan Desa		15.000.000,00	KECAMATAN WONOSARI

NO	KODE	URUSAN / BIDANG URUSAN / PROGRAM / OUTCOME / KEGIATAN / SUB KEGIATAN	INDIKATOR PROGRAM / KEGIATAN / SUB KEGIATAN	TARGET AKHIR PERIODE RENSTRA OPD	REALISASI CAPAIAN RENJA OPD TAHUN 2024	PRAKIRAAN CAPAIAN TARGET RENJA OPD TAHUN 2025	CAPAIAN KINERJA DAN KERANGKA PENDANAAN						KELOMPOK SASARAN	PRAKIRAAN MAJU RENCANA TAHUN 2027		PERANGKAT DAERAH PENANGGUNG JAWAB
							TARGET 2026	PAGU INDIKATIF (Rp)	LOKASI	SUMBER DANA	PRIORITAS			TARGET	PAGU INDIKATIF (Rp)	
											NASIONAL	DAERAH				
1	2	3	4	5	6	7	8	9	10	11	12	13	14	15	16	17
	7.01.03.2.06	Pemberdayaan dan Kesejahteraan Keluarga Tingkat Kecamatan dan Kelurahan	*Jumlah Pembinaan Kelompok Kerja PKK*	-			4 Pokja	20.000.000,00			Memperkuat reformasi politik, hukum dan birokrasi, serta memperkuat pencegahan dan pemberantasan korupsi, narkoba, judi, dan penyeludupan.	JATIM BERKAH-AMANAH Memperkuat Penyelenggaraan Tata Kelola Pemerintahan yang Baik, Bersih, Efektif, Berdaya Guna dan Partisipatif 4. Pembangunan Pemerintahan	Kelompok Kerja (4 Pokja PKK)	-	20.000.000,00	KECAMATAN WONOSARI
	7.01.03.2.06.0001	Pembentukan dan Penumbuhan Karakter Keluarga Melalui Peningkatan Kesadaran Masyarakat akan Pentingnya Penghayatan dan Pengamalan Pancasila dalam Semua Aspek Kehidupan Bermasyarakat, Berbangsa, dan Bernegara														
			Jumlah Keluarga yang Mengikuti Pembentukan dan Penumbuhan Karakter Keluarga Melalui Peningkatan Kesadaran Masyarakat akan Pentingnya Penghayatan dan Pengamalan Pancasila dalam Semua Aspek Kehidupan Bermasyarakat, Berbangsa, dan Bernegara				125 Keluarga	3.000.000,00	Kab. Bondowoso, Wonosari, Semua Kel/Desa	DANA ALOKASI UMUM (DAU)	Memperkuat reformasi politik, hukum dan birokrasi, serta memperkuat pencegahan dan pemberantasan korupsi, narkoba, judi, dan penyeludupan.	JATIM BERKAH-AMANAH Memperkuat Penyelenggaraan Tata Kelola Pemerintahan yang Baik, Bersih, Efektif, Berdaya Guna dan Partisipatif 4. Pembangunan Pemerintahan	Kelompok Kerja (4 Pokja PKK)		3.000.000,00	KECAMATAN WONOSARI
	7.01.03.2.06.0003	Peningkatan Ketahanan Pangan Keluarga														
			Jumlah Keluarga yang Mengikuti Peningkatan Ketahanan Pangan Keluarga				100 Keluarga	5.000.000,00	Kab. Bondowoso, Wonosari, Semua Kel/Desa	DANA ALOKASI UMUM (DAU)	Memperkuat reformasi politik, hukum dan birokrasi, serta memperkuat pencegahan dan pemberantasan korupsi, narkoba, judi, dan penyeludupan.	JATIM BERKAH-AMANAH Memperkuat Penyelenggaraan Tata Kelola Pemerintahan yang Baik, Bersih, Efektif, Berdaya Guna dan Partisipatif 4. Pembangunan Pemerintahan	Kelompok Kerja (4 Pokja PKK)		5.000.000,00	KECAMATAN WONOSARI
	7.01.03.2.06.0006	Peningkatan Kesadaran Keluarga dalam Peningkatan Pendidikan dan Keterampilan untuk Mewujudkan Sumber Daya Manusia yang Berkualitas dan Berdaya Saing														

NO	KODE	URUSAN / BIDANG URUSAN / PROGRAM / OUTCOME / KEGIATAN / SUB KEGIATAN	INDIKATOR PROGRAM / KEGIATAN / SUB KEGIATAN	TARGET AKHIR PERIODE RENSTRA OPD	REALISASI CAPAIAN RENJA OPD TAHUN 2024	PRAKIRAAN CAPAIAN TARGET RENJA OPD TAHUN 2025	CAPAIAN KINERJA DAN KERANGKA PENDANAAN						KELOMPOK SASARAN	PRAKIRAAN MAJU RENCANA TAHUN 2027		PERANGKAT DAERAH PENANGGUNG JAWAB
							TARGET 2026	PAGU INDIKATIF (Rp)	LOKASI	SUMBER DANA	PRIORITAS			TARGET	PAGU INDIKATIF (Rp)	
											NASIONAL	DAERAH				
1	2	3	4	5	6	7	8	9	10	11	12	13	14	15	16	17
			Jumlah Keluarga yang Mengikuti Peningkatan Kesadaran Keluarga dalam Peningkatan Pendidikan dan Keterampilan untuk Mewujudkan Sumber Daya Manusia yang Berkualitas dan Berdaya Saing				250 Keluarga	7.000.000,00	Kab. Bondowoso, Wonosari, Semua Kel/Desa	DANA ALOKASI UMUM (DAU)	Memperkuat reformasi politik, hukum dan birokrasi, serta memperkuat pencegahan dan pemberantasan korupsi, narkoba, judi, dan penyeludupan.	JATIM BERKAH-AMANAH Memperkuat Penyelenggaraan Tata Kelola Pemerintahan yang Baik, Bersih, Efektif, Berdaya Guna dan Partisipatif 4. Pembangunan Pemerintahan	Kelompok Kerja (4 Pokja PKK)		7.000.000,00	KECAMATAN WONOSARI
	7.01.03.2.06.0007	Penumbuhan Kesadaran Keluarga dalam Peningkatan Derajat Kesehatan Keluarga dan Lingkungan dengan Menerapkan Perilaku Hidup Bersih dan Sehat														
			Jumlah Keluarga yang Mengikuti Penumbuhan Kesadaran Keluarga dalam Peningkatan Derajat Kesehatan Keluarga dan Lingkungan Dengan Menerapkan Perilaku Hidup Bersih dan Sehat				325 Keluarga	5.000.000,00	Kab. Bondowoso, Wonosari, Semua Kel/Desa	DANA ALOKASI UMUM (DAU)	Memperkuat reformasi politik, hukum dan birokrasi, serta memperkuat pencegahan dan pemberantasan korupsi, narkoba, judi, dan penyeludupan.	JATIM BERKAH-AMANAH Memperkuat Penyelenggaraan Tata Kelola Pemerintahan yang Baik, Bersih, Efektif, Berdaya Guna dan Partisipatif 4. Pembangunan Pemerintahan	Kelompok Kerja (4 Pokja PKK)		5.000.000,00	KECAMATAN WONOSARI
4.	**7.01.04**	**PROGRAM KOORDINASI KETENTRAMAN DAN KETERTIBAN UMUM**	**-**	**-**			**-**	**23.453.900,00**						**-**	**40.560.900,00**	
	7.01.04.2.01	Koordinasi Upaya Penyelenggaraan Ketenteraman dan Ketertiban Umum	*Jumlah koordinasi kejadian gangguan ketentraman / ketertiban dalam masyarakat*	-			6 kali	14.026.400,00			Memperkuat reformasi politik, hukum dan birokrasi, serta memperkuat pencegahan dan pemberantasan korupsi, narkoba, judi, dan penyeludupan.	JATIM BERKAH-AMANAH Memperkuat Penyelenggaraan Tata Kelola Pemerintahan yang Baik, Bersih, Efektif, Berdaya Guna dan Partisipatif 4. Pembangunan Pemerintahan	Warga Masyarakat Kecamatan Wonosari	-	30.000.000,00	KECAMATAN WONOSARI
	7.01.04.2.01.0001	Sinergitas dengan Kepolisian Negara Republik Indonesia, Tentara Nasional Indonesia dan Instansi Vertikal di Wilayah Kecamatan														

NO	KODE	URUSAN / BIDANG URUSAN / PROGRAM / OUTCOME / KEGIATAN / SUB KEGIATAN	INDIKATOR PROGRAM / KEGIATAN / SUB KEGIATAN	TARGET AKHIR PERIODE RENSTRA OPD	REALISASI CAPAIAN RENJA OPD TAHUN 2024	PRAKIRAAN CAPAIAN TARGET RENJA OPD TAHUN 2025	CAPAIAN KINERJA DAN KERANGKA PENDANAAN						KELOMPOK SASARAN	PRAKIRAAN MAJU RENCANA TAHUN 2027		PERANGKAT DAERAH PENANGGUNG JAWAB
							TARGET 2026	PAGU INDIKATIF (Rp)	LOKASI	SUMBER DANA	PRIORITAS			TARGET	PAGU INDIKATIF (Rp)	
											NASIONAL	DAERAH				
1	2	3	4	5	6	7	8	9	10	11	12	13	14	15	16	17
			Jumlah Laporan Hasil Sinergitas dengan Kepolisian Negara Republik Indonesia, Tentara Nasional Indonesia dan Instansi Vertikal di Wilayah Kecamatan				6 Laporan	5.326.400,00	Kab. Bondowoso, Wonosari, Semua Kel/Desa	DANA ALOKASI UMUM (DAU)	Memperkuat reformasi politik, hukum dan birokrasi, serta memperkuat pencegahan dan pemberantasan korupsi, narkoba, judi, dan penyeludupan.	JATIM BERKAH-AMANAH Memperkuat Penyelenggaraan Tata Kelola Pemerintahan yang Baik, Bersih, Efektif, Berdaya Guna dan Partisipatif 4. Pembangunan Pemerintahan	Warga Masyarakat Kecamatan Wonosari		20.000.000,00	KECAMATAN WONOSARI
	7.01.04.2.01.0002	Harmonisasi Hubungan dengan Tokoh Agama dan Tokoh Masyarakat														
			Jumlah Laporan Pelaksanaan Harmonisasi Hubungan dengan Tokoh Agama dan Tokoh Masyarakat				6 Laporan	8.700.000,00	Kab. Bondowoso, Wonosari, Semua Kel/Desa	DANA ALOKASI UMUM (DAU)	Memperkuat reformasi politik, hukum dan birokrasi, serta memperkuat pencegahan dan pemberantasan korupsi, narkoba, judi, dan penyeludupan.	JATIM BERKAH-AMANAH Memperkuat Penyelenggaraan Tata Kelola Pemerintahan yang Baik, Bersih, Efektif, Berdaya Guna dan Partisipatif 4. Pembangunan Pemerintahan	Warga Masyarakat Kecamatan Wonosari		10.000.000,00	KECAMATAN WONOSARI
	7.01.04.2.02	Koordinasi Penerapan dan Penegakan Peraturan Daerah dan Peraturan Kepala Daerah	*Jumlah Koordinasi Pelaksanaan Penerapan dan Penegakan Peraturan Daerah dan Peraturan Kepala Daerah*	-			12 Laporan	9.427.500,00			Memperkuat reformasi politik, hukum dan birokrasi, serta memperkuat pencegahan dan pemberantasan korupsi, narkoba, judi, dan penyeludupan.	JATIM BERKAH-AMANAH Memperkuat Penyelenggaraan Tata Kelola Pemerintahan yang Baik, Bersih, Efektif, Berdaya Guna dan Partisipatif 4. Pembangunan Pemerintahan	Warga Masyarakat Kecamatan Wonosari	-	10.560.900,00	KECAMATAN WONOSARI
	7.01.04.2.02.0001	Koordinasi/Sinergi dengan Perangkat Daerah yang Tugas dan Fungsinya di Bidang Penegakan Peraturan Perundang-Undangan dan/atau Kepolisian Negara Republik Indonesia														

NO	KODE	URUSAN / BIDANG URUSAN / PROGRAM / OUTCOME / KEGIATAN / SUB KEGIATAN	INDIKATOR PROGRAM / KEGIATAN / SUB KEGIATAN	TARGET AKHIR PERIODE RENSTRA OPD	REALISASI CAPAIAN RENJA OPD TAHUN 2024	PRAKIRAAN CAPAIAN TARGET RENJA OPD TAHUN 2025	CAPAIAN KINERJA DAN KERANGKA PENDANAAN						KELOMPOK SASARAN	PRAKIRAAN MAJU RENCANA TAHUN 2027		PERANGKAT DAERAH PENANGGUNG JAWAB
							TARGET 2026	PAGU INDIKATIF (Rp)	LOKASI	SUMBER DANA	PRIORITAS			TARGET	PAGU INDIKATIF (Rp)	
											NASIONAL	DAERAH				
1	2	3	4	5	6	7	8	9	10	11	12	13	14	15	16	17
			Jumlah Laporan Koordinasi/Sinergi dengan Perangkat Daerah yang Tugas dan Fungsinya di Bidang Penegakan Peraturan Perundang-Undangan dan/atau Kepolisian Negara Republik Indonesia				12 Laporan	9.427.500,00	Kab. Bondowoso, Wonosari, Semua Kel/Desa	DANA ALOKASI UMUM (DAU)	Memperkuat reformasi politik, hukum dan birokrasi, serta memperkuat pencegahan dan pemberantasan korupsi, narkoba, judi, dan penyeludupan.	JATIM BERKAH-AMANAH Memperkuat Penyelenggaraan Tata Kelola Pemerintahan yang Baik, Bersih, Efektif, Berdaya Guna dan Partisipatif 4. Pembangunan Pemerintahan	Warga Masyarakat Kecamatan Wonosari		10.560.900,00	KECAMATAN WONOSARI
5.	**7.01.05**	**PROGRAM PENYELENGGARAAN URUSAN PEMERINTAHAN UMUM**	**-**	**-**			**-**	**13.105.800,00**						**-**	**36.000.000,00**	
	7.01.05.2.01	Penyelenggaraan Urusan Pemerintahan Umum Sesuai Penugasan Kepala Daerah	*Jumlah Pembinaan Penyelenggaraan Urusan Pemerintahan Umum Sesuai Penugasan Kepala Daerahyang dilaksanakan*	-			12 kali	13.105.800,00			Memperkuat reformasi politik, hukum dan birokrasi, serta memperkuat pencegahan dan pemberantasan korupsi, narkoba, judi, dan penyeludupan.	JATIM BERKAH-AMANAH Memperkuat Penyelenggaraan Tata Kelola Pemerintahan yang Baik, Bersih, Efektif, Berdaya Guna dan Partisipatif 4. Pembangunan Pemerintahan	Warga Masyarakat Kecamatan Wonosari	-	36.000.000,00	KECAMATAN WONOSARI
	7.01.05.2.01.0001	Pembinaan Wawasan Kebangsaan dan Ketahanan Nasional dalam rangka Memantapkan Pengamalan Pancasila, Pelaksanaan Undang-Undang Dasar Negara Republik Indonesia Tahun 1945, Pelestarian Bhinneka Tunggal Ika serta Pemertahanan dan Pemeliharaan Keutuhan Negara Kesatuan Republik Indonesia														
			Jumlah Orang yang Mengikuti Pembinaan Wawasan Kebangsaan dan Ketahanan Nasional dalam rangka Memantapkan Pengamalan Pancasila, Pelaksanaan Undang-Undang Dasar Negara Republik Indonesia Tahun 1945, Pelestarian Bhinneka Tunggal Ika serta Pemertahanan dan Pemeliharaan Keutuhan Negara Kesatuan Republik Indonesia				220 Orang	9.145.800,00	Kab. Bondowoso, Wonosari, Semua Kel/Desa	DANA ALOKASI UMUM (DAU)	Memperkuat reformasi politik, hukum dan birokrasi, serta memperkuat pencegahan dan pemberantasan korupsi, narkoba, judi, dan penyeludupan.	JATIM BERKAH-AMANAH Memperkuat Penyelenggaraan Tata Kelola Pemerintahan yang Baik, Bersih, Efektif, Berdaya Guna dan Partisipatif 4. Pembangunan Pemerintahan	Warga Masyarakat Kecamatan Wonosari		24.000.000,00	KECAMATAN WONOSARI
	7.01.05.2.01.0008	Pelaksanaan Tugas Forum Koordinasi Pimpinan di Kecamatan														

NO	KODE	URUSAN / BIDANG URUSAN / PROGRAM / OUTCOME / KEGIATAN / SUB KEGIATAN	INDIKATOR PROGRAM / KEGIATAN / SUB KEGIATAN	TARGET AKHIR PERIODE RENSTRA OPD	REALISASI CAPAIAN RENJA OPD TAHUN 2024	PRAKIRAAN CAPAIAN TARGET RENJA OPD TAHUN 2025	CAPAIAN KINERJA DAN KERANGKA PENDANAAN						KELOMPOK SASARAN	PRAKIRAAN MAJU RENCANA TAHUN 2027		PERANGKAT DAERAH PENANGGUNG JAWAB
							TARGET 2026	PAGU INDIKATIF (Rp)	LOKASI	SUMBER DANA	PRIORITAS			TARGET	PAGU INDIKATIF (Rp)	
											NASIONAL	DAERAH				
1	2	3	4	5	6	7	8	9	10	11	12	13	14	15	16	17
			Jumlah Dokumen Tugas Forum Koordinasi Pimpinan di Kecamatan				12 Dokumen	3.960.000,00	Kab. Bondowoso, Wonosari, Semua Kel/Desa	DANA ALOKASI UMUM (DAU)	Memperkuat reformasi politik, hukum dan birokrasi, serta memperkuat pencegahan dan pemberantasan korupsi, narkoba, judi, dan penyeludupan.	JATIM BERKAH-AMANAH Memperkuat Penyelenggaraan Tata Kelola Pemerintahan yang Baik, Bersih, Efektif, Berdaya Guna dan Partisipatif 4. Pembangunan Pemerintahan	Warga Masyarakat Kecamatan Wonosari		12.000.000,00	KECAMATAN WONOSARI
6.	**7.01.06**	**PROGRAM PEMBINAAN DAN PENGAWASAN PEMERINTAHAN DESA**	**-**	**-**			**-**	**50.105.400,00**						**-**	**36.000.000,00**	
	7.01.06.2.01	Fasilitasi, Rekomendasi dan Koordinasi Pembinaan dan Pengawasan Pemerintahan Desa	*Jumlah Pendampingan Pengelolaan Keuangan Desa yang dilakukan*	-			24 Dokumen	50.105.400,00			Memperkuat reformasi politik, hukum dan birokrasi, serta memperkuat pencegahan dan pemberantasan korupsi, narkoba, judi, dan penyeludupan.	JATIM BERKAH-AMANAH Memperkuat Penyelenggaraan Tata Kelola Pemerintahan yang Baik, Bersih, Efektif, Berdaya Guna dan Partisipatif 4. Pembangunan Pemerintahan	Warga Masyarakat Kecamatan Wonosari	-	36.000.000,00	KECAMATAN WONOSARI
	7.01.06.2.01.0002	Fasilitasi Administrasi Tata Pemerintahan Desa														
			Jumlah Dokumen yang Difasilitasi dalam rangka Administrasi Tata Pemerintahan Desa				12 Dokumen	8.433.400,00	Kab. Bondowoso, Wonosari, Semua Kel/Desa	DANA ALOKASI UMUM (DAU)	Memperkuat reformasi politik, hukum dan birokrasi, serta memperkuat pencegahan dan pemberantasan korupsi, narkoba, judi, dan penyeludupan.	JATIM BERKAH-AMANAH Memperkuat Penyelenggaraan Tata Kelola Pemerintahan yang Baik, Bersih, Efektif, Berdaya Guna dan Partisipatif 4. Pembangunan Pemerintahan	Warga Masyarakat Kecamatan Wonosari		10.000.000,00	KECAMATAN WONOSARI
	7.01.06.2.01.0003	Fasilitasi Pengelolaan Keuangan Desa dan Pendayagunaan Aset Desa														

NO	KODE	URUSAN / BIDANG URUSAN / PROGRAM / OUTCOME / KEGIATAN / SUB KEGIATAN	INDIKATOR PROGRAM / KEGIATAN / SUB KEGIATAN	TARGET AKHIR PERIODE RENSTRA OPD	REALISASI CAPAIAN RENJA OPD TAHUN 2024	PRAKIRAAN CAPAIAN TARGET RENJA OPD TAHUN 2025	CAPAIAN KINERJA DAN KERANGKA PENDANAAN						KELOMPOK SASARAN	PRAKIRAAN MAJU RENCANA TAHUN 2027		PERANGKAT DAERAH PENANGGUNG JAWAB
							TARGET 2026	PAGU INDIKATIF (Rp)	LOKASI	SUMBER DANA	PRIORITAS			TARGET	PAGU INDIKATIF (Rp)	
											NASIONAL	DAERAH				
1	2	3	4	5	6	7	8	9	10	11	12	13	14	15	16	17
			Jumlah Dokumen yang Difasilitasi dalam rangka Pengelolaan Keuangan Desa dan Pendayagunaan Aset Desa				12 Dokumen	19.272.000,00	Kab. Bondowoso, Wonosari, Semua Kel/Desa	DANA ALOKASI UMUM (DAU)	Memperkuat reformasi politik, hukum dan birokrasi, serta memperkuat pencegahan dan pemberantasan korupsi, narkoba, judi, dan penyeludupan.	JATIM BERKAH-AMANAH Memperkuat Penyelenggaraan Tata Kelola Pemerintahan yang Baik, Bersih, Efektif, Berdaya Guna dan Partisipatif 4. Pembangunan Pemerintahan	Warga Masyarakat Kecamatan Wonosari		10.000.000,00	KECAMATAN WONOSARI
	7.01.06.2.01.0009	Fasilitasi Sinkronisasi Perencanaan Pembangunan Daerah dengan Pembangunan Desa														
			Jumlah Dokumen Sinkronisasi Perencanaan Pembangunan Daerah dengan Pembangunan Desa				1 Dokumen	10.400.000,00	Kab. Bondowoso, Wonosari, Semua Kel/Desa	DANA ALOKASI UMUM (DAU)	Memperkuat reformasi politik, hukum dan birokrasi, serta memperkuat pencegahan dan pemberantasan korupsi, narkoba, judi, dan penyeludupan.	JATIM BERKAH-AMANAH Memperkuat Penyelenggaraan Tata Kelola Pemerintahan yang Baik, Bersih, Efektif, Berdaya Guna dan Partisipatif 4. Pembangunan Pemerintahan	Warga Masyarakat Kecamatan Wonosari		6.000.000,00	KECAMATAN WONOSARI
	7.01.06.2.01.0017	Koordinasi Pendampingan Desa di Wilayahnya														
			Jumlah Laporan Hasil Koordinasi Pendampingan Desa di Wilayahnya				12 Laporan	12.000.000,00	Kab. Bondowoso, Wonosari, Semua Kel/Desa	DANA ALOKASI UMUM (DAU)	Memperkuat reformasi politik, hukum dan birokrasi, serta memperkuat pencegahan dan pemberantasan korupsi, narkoba, judi, dan penyeludupan.	JATIM BERKAH-AMANAH Memperkuat Penyelenggaraan Tata Kelola Pemerintahan yang Baik, Bersih, Efektif, Berdaya Guna dan Partisipatif 4. Pembangunan Pemerintahan	Warga Masyarakat Kecamatan Wonosari		10.000.000,00	KECAMATAN WONOSARI
	J U M L A H							**2.006.061.700,00**							**2.024.919.600,00**	

RENCANA KERJA ORGANISASI PERANGKAT DAERAH (RENJA OPD)
KECAMATAN SUKOSARI KAB. BONDOWOSO
TAHUN 2026

NO	KODE	URUSAN / BIDANG URUSAN / PROGRAM / OUTCOME / KEGIATAN / SUB KEGIATAN	INDIKATOR PROGRAM / KEGIATAN / SUB KEGIATAN	TARGET AKHIR PERIODE RENSTRA OPD	REALISASI CAPAIAN RENJA OPD TAHUN 2024	PRAKIRAAN CAPAIAN TARGET RENJA OPD TAHUN 2025	CAPAIAN KINERJA DAN KERANGKA PENDANAAN						KELOMPOK SASARAN	PRAKIRAAN MAJU RENCANA TAHUN 2027		PERANGKAT DAERAH PENANGGUNG JAWAB
							TARGET 2026	PAGU INDIKATIF (Rp)	LOKASI	SUMBER DANA	PRIORITAS			TARGET	PAGU INDIKATIF (Rp)	
											NASIONAL	DAERAH				
1	2	3	4	5	6	7	8	9	10	11	12	13	14	15	16	17
		KECAMATAN SUKOSARI						**1.743.443.312,00**							**1.425.299.900,00**	
	7	**UNSUR KEWILAYAHAN**						**1.743.443.312,00**							**1.425.299.900,00**	
	7.01	**KECAMATAN**						**1.743.443.312,00**							**1.425.299.900,00**	
1.	**7.01.01**	**PROGRAM PENUNJANG URUSAN PEMERINTAHAN DAERAH KABUPATEN/KOTA**	**-**	**-**			**-**	**1.672.939.512,00**						**-**	**1.336.299.900,00**	
		[Meningkatnya Penyelenggaraan Urusan Pemerintahan Daerah dengan Baik dan Efisien]	**Persentase Dokumen Perencanaan dan Evaluasi yang disusun** **Persentase Laporan Keuangan yang disusun** **Persentase Sarana dan Prasarana Aparatur yang layak fungsi**	**100**	**100**	**100**	**100**	**1.672.939.512,00**	-	-	-	-	-	-	**1.336.299.900,00**	-
	7.01.01.2.01	Perencanaan, Penganggaran, dan Evaluasi Kinerja Perangkat Daerah	*Jumlah Dokumen Perencanaan, Penganggaran, evaluasi Kinerja, dan pelaporan Perangkat Daerah*	-			13 Dokumen	7.500.000,00			Memperkuat reformasi politik, hukum dan birokrasi, serta memperkuat pencegahan dan pemberantasan korupsi, narkoba, judi, dan penyeludupan.	JATIM BERKAH-AMANAH Memperkuat Penyelenggaraan Tata Kelola Pemerintahan yang Baik, Bersih, Efektif, Berdaya Guna dan Partisipatif 4. Pembangunan Pemerintahan	ASN Kecamatan Sukosari	-	4.500.000,00	KECAMATAN SUKOSARI
	7.01.01.2.01.0001	Penyusunan Dokumen Perencanaan Perangkat Daerah														
			Jumlah Dokumen Perencanaan Perangkat Daerah				2 Dokumen	1.500.000,00	Kab. Bondowoso, Sukosari, Semua Kel/Desa	DANA ALOKASI UMUM (DAU)	Memperkuat reformasi politik, hukum dan birokrasi, serta memperkuat pencegahan dan pemberantasan korupsi, narkoba, judi, dan penyeludupan.	JATIM BERKAH-AMANAH Memperkuat Penyelenggaraan Tata Kelola Pemerintahan yang Baik, Bersih, Efektif, Berdaya Guna dan Partisipatif 4. Pembangunan Pemerintahan	ASN Kecamatan Sukosari		1.500.000,00	KECAMATAN SUKOSARI
	7.01.01.2.01.0002	Koordinasi dan Penyusunan Dokumen RKA-SKPD														

NO	KODE	URUSAN / BIDANG URUSAN / PROGRAM / OUTCOME / KEGIATAN / SUB KEGIATAN	INDIKATOR PROGRAM / KEGIATAN / SUB KEGIATAN	TARGET AKHIR PERIODE RENSTRA OPD	REALISASI CAPAIAN RENJA OPD TAHUN 2024	PRAKIRAAN CAPAIAN TARGET RENJA OPD TAHUN 2025	CAPAIAN KINERJA DAN KERANGKA PENDANAAN						KELOMPOK SASARAN	PRAKIRAAN MAJU RENCANA TAHUN 2027		PERANGKAT DAERAH PENANGGUNG JAWAB
							TARGET 2026	PAGU INDIKATIF (Rp)	LOKASI	SUMBER DANA	PRIORITAS			TARGET	PAGU INDIKATIF (Rp)	
											NASIONAL	DAERAH				
1	2	3	4	5	6	7	8	9	10	11	12	13	14	15	16	17
			Jumlah Dokumen RKA-SKPD dan Laporan Hasil Koordinasi Penyusunan Dokumen RKA-SKPD				1 Dokumen	1.000.000,00	Kab. Bondowoso, Sukosari, Semua Kel/Desa	DANA ALOKASI UMUM (DAU)	Memperkuat reformasi politik, hukum dan birokrasi, serta memperkuat pencegahan dan pemberantasan korupsi, narkoba, judi, dan penyeludupan.	JATIM BERKAH-AMANAH Memperkuat Penyelenggaraan Tata Kelola Pemerintahan yang Baik, Bersih, Efektif, Berdaya Guna dan Partisipatif 4. Pembangunan Pemerintahan	ASN Kecamatan Sukosari		500.000,00	KECAMATAN SUKOSARI
	7.01.01.2.01.0003	Koordinasi dan Penyusunan Dokumen Perubahan RKA-SKPD														
			Jumlah Dokumen Perubahan RKA-SKPD dan Laporan Hasil Koordinasi Penyusunan Dokumen Perubahan RKA-SKPD				1 Dokumen	1.000.000,00	Kab. Bondowoso, Sukosari, Semua Kel/Desa	DANA ALOKASI UMUM (DAU)	Memperkuat reformasi politik, hukum dan birokrasi, serta memperkuat pencegahan dan pemberantasan korupsi, narkoba, judi, dan penyeludupan.	JATIM BERKAH-AMANAH Memperkuat Penyelenggaraan Tata Kelola Pemerintahan yang Baik, Bersih, Efektif, Berdaya Guna dan Partisipatif 4. Pembangunan Pemerintahan	ASN Kecamatan Sukosari		500.000,00	KECAMATAN SUKOSARI
	7.01.01.2.01.0004	Koordinasi dan Penyusunan DPA-SKPD														
			Jumlah Dokumen DPA-SKPD dan Laporan Hasil Koordinasi Penyusunan Dokumen DPA-SKPD				1 Dokumen	1.000.000,00	Kab. Bondowoso, Sukosari, Semua Kel/Desa	DANA ALOKASI UMUM (DAU)	Memperkuat reformasi politik, hukum dan birokrasi, serta memperkuat pencegahan dan pemberantasan korupsi, narkoba, judi, dan penyeludupan.	JATIM BERKAH-AMANAH Memperkuat Penyelenggaraan Tata Kelola Pemerintahan yang Baik, Bersih, Efektif, Berdaya Guna dan Partisipatif 4. Pembangunan Pemerintahan	ASN Kecamatan Sukosari		500.000,00	KECAMATAN SUKOSARI
	7.01.01.2.01.0005	Koordinasi dan Penyusunan Perubahan DPA- SKPD														

NO	KODE	URUSAN / BIDANG URUSAN / PROGRAM / OUTCOME / KEGIATAN / SUB KEGIATAN	INDIKATOR PROGRAM / KEGIATAN / SUB KEGIATAN	TARGET AKHIR PERIODE RENSTRA OPD	REALISASI CAPAIAN RENJA OPD TAHUN 2024	PRAKIRAAN CAPAIAN TARGET RENJA OPD TAHUN 2025	CAPAIAN KINERJA DAN KERANGKA PENDANAAN						KELOMPOK SASARAN	PRAKIRAAN MAJU RENCANA TAHUN 2027		PERANGKAT DAERAH PENANGGUNG JAWAB
							TARGET 2026	PAGU INDIKATIF (Rp)	LOKASI	SUMBER DANA	PRIORITAS			TARGET	PAGU INDIKATIF (Rp)	
											NASIONAL	DAERAH				
1	2	3	4	5	6	7	8	9	10	11	12	13	14	15	16	17
			Jumlah Dokumen Perubahan DPA-SKPD dan Laporan Hasil Koordinasi Penyusunan Dokumen Perubahan DPA-SKPD				1 Dokumen	1.000.000,00	Kab. Bondowoso, Sukosari, Semua Kel/Desa	DANA ALOKASI UMUM (DAU)	Memperkuat reformasi politik, hukum dan birokrasi, serta memperkuat pencegahan dan pemberantasan korupsi, narkoba, judi, dan penyeludupan.	JATIM BERKAH-AMANAH Memperkuat Penyelenggaraan Tata Kelola Pemerintahan yang Baik, Bersih, Efektif, Berdaya Guna dan Partisipatif 4. Pembangunan Pemerintahan	ASN Kecamatan Sukosari		500.000,00	KECAMATAN SUKOSARI
	7.01.01.2.01.0006	Koordinasi dan Penyusunan Laporan Capaian Kinerja dan Ikhtisar Realisasi Kinerja SKPD														
			Jumlah Laporan Capaian Kinerja dan Ikhtisar Realisasi Kinerja SKPD dan Laporan Hasil Koordinasi Penyusunan Laporan Capaian Kinerja dan Ikhtisar Realisasi Kinerja SKPD				2 Laporan	1.000.000,00	Kab. Bondowoso, Sukosari, Semua Kel/Desa	DANA ALOKASI UMUM (DAU)	Memperkuat reformasi politik, hukum dan birokrasi, serta memperkuat pencegahan dan pemberantasan korupsi, narkoba, judi, dan penyeludupan.	JATIM BERKAH-AMANAH Memperkuat Penyelenggaraan Tata Kelola Pemerintahan yang Baik, Bersih, Efektif, Berdaya Guna dan Partisipatif 4. Pembangunan Pemerintahan	ASN Kecamatan Sukosari		500.000,00	KECAMATAN SUKOSARI
	7.01.01.2.01.0007	Evaluasi Kinerja Perangkat Daerah														
			Jumlah Laporan Evaluasi Kinerja Perangkat Daerah				4 Laporan	1.000.000,00	Kab. Bondowoso, Sukosari, Semua Kel/Desa	DANA ALOKASI UMUM (DAU)	Memperkuat reformasi politik, hukum dan birokrasi, serta memperkuat pencegahan dan pemberantasan korupsi, narkoba, judi, dan penyeludupan.	JATIM BERKAH-AMANAH Memperkuat Penyelenggaraan Tata Kelola Pemerintahan yang Baik, Bersih, Efektif, Berdaya Guna dan Partisipatif 4. Pembangunan Pemerintahan	ASN Kecamatan Sukosari		500.000,00	KECAMATAN SUKOSARI

NO	KODE	URUSAN / BIDANG URUSAN / PROGRAM / OUTCOME / KEGIATAN / SUB KEGIATAN	INDIKATOR PROGRAM / KEGIATAN / SUB KEGIATAN	TARGET AKHIR PERIODE RENSTRA OPD	REALISASI CAPAIAN RENJA OPD TAHUN 2024	PRAKIRAAN CAPAIAN TARGET RENJA OPD TAHUN 2025	CAPAIAN KINERJA DAN KERANGKA PENDANAAN						KELOMPOK SASARAN	PRAKIRAAN MAJU RENCANA TAHUN 2027		PERANGKAT DAERAH PENANGGUNG JAWAB
							TARGET 2026	PAGU INDIKATIF (Rp)	LOKASI	SUMBER DANA	PRIORITAS			TARGET	PAGU INDIKATIF (Rp)	
											NASIONAL	DAERAH				
1	2	3	4	5	6	7	8	9	10	11	12	13	14	15	16	17
	7.01.01.2.02	Administrasi Keuangan Perangkat Daerah	*Jumlah Dokumen Hasil Administrasi Keuangan Perangkat Daerah*	-			26 Dokumen	1.525.111.000,00			Memperkuat reformasi politik, hukum dan birokrasi, serta memperkuat pencegahan dan pemberantasan korupsi, narkoba, judi, dan penyeludupan.	JATIM BERKAH-AMANAH Memperkuat Penyelenggaraan Tata Kelola Pemerintahan yang Baik, Bersih, Efektif, Berdaya Guna dan Partisipatif 4. Pembangunan Pemerintahan	ASN Kecamatan Sukosari	-	1.261.141.900,00	KECAMATAN SUKOSARI
	7.01.01.2.02.0001	Penyediaan Gaji dan Tunjangan ASN														
			Jumlah Orang yang Menerima Gaji dan Tunjangan ASN				27 Orang/bulan	1.523.611.000,00	Kab. Bondowoso, Sukosari, Semua Kel/Desa	DANA ALOKASI UMUM (DAU)	Memperkuat reformasi politik, hukum dan birokrasi, serta memperkuat pencegahan dan pemberantasan korupsi, narkoba, judi, dan penyeludupan.	JATIM BERKAH-AMANAH Memperkuat Penyelenggaraan Tata Kelola Pemerintahan yang Baik, Bersih, Efektif, Berdaya Guna dan Partisipatif 4. Pembangunan Pemerintahan	ASN Kecamatan Sukosari		1.259.891.900,00	KECAMATAN SUKOSARI
	7.01.01.2.02.0005	Koordinasi dan Penyusunan Laporan Keuangan Akhir Tahun SKPD														
			Jumlah Laporan Keuangan Akhir Tahun SKPD dan Laporan Hasil Koordinasi Penyusunan Laporan Keuangan Akhir Tahun SKPD				2 Laporan	750.000,00	Kab. Bondowoso, Sukosari, Semua Kel/Desa	DANA ALOKASI UMUM (DAU)	Memperkuat reformasi politik, hukum dan birokrasi, serta memperkuat pencegahan dan pemberantasan korupsi, narkoba, judi, dan penyeludupan.	JATIM BERKAH-AMANAH Memperkuat Penyelenggaraan Tata Kelola Pemerintahan yang Baik, Bersih, Efektif, Berdaya Guna dan Partisipatif 4. Pembangunan Pemerintahan	ASN Kecamatan Sukosari		500.000,00	KECAMATAN SUKOSARI
	7.01.01.2.02.0007	Koordinasi dan Penyusunan Laporan Keuangan Bulanan/ Triwulanan/ Semesteran SKPD														

NO	KODE	URUSAN / BIDANG URUSAN / PROGRAM / OUTCOME / KEGIATAN / SUB KEGIATAN	INDIKATOR PROGRAM / KEGIATAN / SUB KEGIATAN	TARGET AKHIR PERIODE RENSTRA OPD	REALISASI CAPAIAN RENJA OPD TAHUN 2024	PRAKIRAAN CAPAIAN TARGET RENJA OPD TAHUN 2025	CAPAIAN KINERJA DAN KERANGKA PENDANAAN						KELOMPOK SASARAN	PRAKIRAAN MAJU RENCANA TAHUN 2027		PERANGKAT DAERAH PENANGGUNG JAWAB
							TARGET 2026	PAGU INDIKATIF (Rp)	LOKASI	SUMBER DANA	PRIORITAS			TARGET	PAGU INDIKATIF (Rp)	
											NASIONAL	DAERAH				
1	2	3	4	5	6	7	8	9	10	11	12	13	14	15	16	17
			Jumlah Laporan Keuangan Bulanan/ Triwulanan/ Semesteran SKPD dan Laporan Koordinasi Penyusunan Laporan Keuangan Bulanan/Triwulanan/Semesteran SKPD				18 Laporan	750.000,00	Kab. Bondowoso, Sukosari, Semua Kel/Desa	DANA ALOKASI UMUM (DAU)	Memperkuat reformasi politik, hukum dan birokrasi, serta memperkuat pencegahan dan pemberantasan korupsi, narkoba, judi, dan penyeludupan.	JATIM BERKAH-AMANAH Memperkuat Penyelenggaraan Tata Kelola Pemerintahan yang Baik, Bersih, Efektif, Berdaya Guna dan Partisipatif 4. Pembangunan Pemerintahan	ASN Kecamatan Sukosari		750.000,00	KECAMATAN SUKOSARI
	7.01.01.2.06	Administrasi Umum Perangkat Daerah	*Jumlah Dokumen hasil pelaksanaan Administrasi Umum Perangkat Daerah*	-			2 Jenis	37.992.300,00			Memperkuat reformasi politik, hukum dan birokrasi, serta memperkuat pencegahan dan pemberantasan korupsi, narkoba, judi, dan penyeludupan.	JATIM BERKAH-AMANAH Memperkuat Penyelenggaraan Tata Kelola Pemerintahan yang Baik, Bersih, Efektif, Berdaya Guna dan Partisipatif 4. Pembangunan Pemerintahan	ASN Kecamatan Sukosari	-	26.158.000,00	KECAMATAN SUKOSARI
	7.01.01.2.06.0002	Penyediaan Peralatan dan Perlengkapan Kantor														
			Jumlah Paket Peralatan dan Perlengkapan Kantor yang Disediakan				1 Paket	1.959.000,00	Kab. Bondowoso, Sukosari, Semua Kel/Desa	DANA ALOKASI UMUM (DAU)	Memperkuat reformasi politik, hukum dan birokrasi, serta memperkuat pencegahan dan pemberantasan korupsi, narkoba, judi, dan penyeludupan.	JATIM BERKAH-AMANAH Memperkuat Penyelenggaraan Tata Kelola Pemerintahan yang Baik, Bersih, Efektif, Berdaya Guna dan Partisipatif 4. Pembangunan Pemerintahan	ASN Kecamatan Sukosari		1.000.000,00	KECAMATAN SUKOSARI
	7.01.01.2.06.0004	Penyediaan Bahan Logistik Kantor														

NO	KODE	URUSAN / BIDANG URUSAN / PROGRAM / OUTCOME / KEGIATAN / SUB KEGIATAN	INDIKATOR PROGRAM / KEGIATAN / SUB KEGIATAN	TARGET AKHIR PERIODE RENSTRA OPD	REALISASI CAPAIAN RENJA OPD TAHUN 2024	PRAKIRAAN CAPAIAN TARGET RENJA OPD TAHUN 2025	CAPAIAN KINERJA DAN KERANGKA PENDANAAN						KELOMPOK SASARAN	PRAKIRAAN MAJU RENCANA TAHUN 2027		PERANGKAT DAERAH PENANGGUNG JAWAB
							TARGET 2026	PAGU INDIKATIF (Rp)	LOKASI	SUMBER DANA	PRIORITAS			TARGET	PAGU INDIKATIF (Rp)	
											NASIONAL	DAERAH				
1	2	3	4	5	6	7	8	9	10	11	12	13	14	15	16	17
			Jumlah Paket Bahan Logistik Kantor yang Disediakan				1 Paket	27.433.300,00	Kab. Bondowoso, Sukosari, Semua Kel/Desa	DANA ALOKASI UMUM (DAU)	Memperkuat reformasi politik, hukum dan birokrasi, serta memperkuat pencegahan dan pemberantasan korupsi, narkoba, judi, dan penyeludupan.	JATIM BERKAH-AMANAH Memperkuat Penyelenggaraan Tata Kelola Pemerintahan yang Baik, Bersih, Efektif, Berdaya Guna dan Partisipatif 4. Pembangunan Pemerintahan	ASN Kecamatan Sukosari		14.678.000,00	KECAMATAN SUKOSARI
	7.01.01.2.06.0009	Penyelenggaraan Rapat Koordinasi dan Konsultasi SKPD														
			Jumlah Laporan Penyelenggaraan Rapat Koordinasi dan Konsultasi SKPD				2 Laporan	8.600.000,00	Kab. Bondowoso, Sukosari, Semua Kel/Desa	DANA ALOKASI UMUM (DAU)	Memperkuat reformasi politik, hukum dan birokrasi, serta memperkuat pencegahan dan pemberantasan korupsi, narkoba, judi, dan penyeludupan.	JATIM BERKAH-AMANAH Memperkuat Penyelenggaraan Tata Kelola Pemerintahan yang Baik, Bersih, Efektif, Berdaya Guna dan Partisipatif 4. Pembangunan Pemerintahan	ASN Kecamatan Sukosari		10.480.000,00	KECAMATAN SUKOSARI
	7.01.01.2.08	Penyediaan Jasa Penunjang Urusan Pemerintahan Daerah	*Jumlah Jenis Jasa Pelayanan Perkantoran*	-			4 Jenis	84.936.212,00			Memperkuat reformasi politik, hukum dan birokrasi, serta memperkuat pencegahan dan pemberantasan korupsi, narkoba, judi, dan penyeludupan.	JATIM BERKAH-AMANAH Memperkuat Penyelenggaraan Tata Kelola Pemerintahan yang Baik, Bersih, Efektif, Berdaya Guna dan Partisipatif 4. Pembangunan Pemerintahan	ASN Kecamatan Sukosari	-	28.600.000,00	KECAMATAN SUKOSARI
	7.01.01.2.08.0002	Penyediaan Jasa Komunikasi, Sumber Daya Air dan Listrik														

NO	KODE	URUSAN / BIDANG URUSAN / PROGRAM / OUTCOME / KEGIATAN / SUB KEGIATAN	INDIKATOR PROGRAM / KEGIATAN / SUB KEGIATAN	TARGET AKHIR PERIODE RENSTRA OPD	REALISASI CAPAIAN RENJA OPD TAHUN 2024	PRAKIRAAN CAPAIAN TARGET RENJA OPD TAHUN 2025	CAPAIAN KINERJA DAN KERANGKA PENDANAAN						KELOMPOK SASARAN	PRAKIRAAN MAJU RENCANA TAHUN 2027		PERANGKAT DAERAH PENANGGUNG JAWAB
							TARGET 2026	PAGU INDIKATIF (Rp)	LOKASI	SUMBER DANA	PRIORITAS			TARGET	PAGU INDIKATIF (Rp)	
											NASIONAL	DAERAH				
1	2	3	4	5	6	7	8	9	10	11	12	13	14	15	16	17
			Jumlah Laporan Penyediaan Jasa Komunikasi, Sumber Daya Air dan Listrik yang Disediakan				12 Laporan	12.936.212,00	Kab. Bondowoso, Sukosari, Semua Kel/Desa	DANA ALOKASI UMUM (DAU)	Memperkuat reformasi politik, hukum dan birokrasi, serta memperkuat pencegahan dan pemberantasan korupsi, narkoba, judi, dan penyeludupan.	JATIM BERKAH-AMANAH Memperkuat Penyelenggaraan Tata Kelola Pemerintahan yang Baik, Bersih, Efektif, Berdaya Guna dan Partisipatif 4. Pembangunan Pemerintahan	ASN Kecamatan Sukosari		13.000.000,00	KECAMATAN SUKOSARI
	7.01.01.2.08.0004	Penyediaan Jasa Pelayanan Umum Kantor														
			Jumlah Laporan Penyediaan Jasa Pelayanan Umum Kantor yang Disediakan				12 Laporan	72.000.000,00	Kab. Bondowoso, Sukosari, Semua Kel/Desa	DANA ALOKASI UMUM (DAU)	Memperkuat reformasi politik, hukum dan birokrasi, serta memperkuat pencegahan dan pemberantasan korupsi, narkoba, judi, dan penyeludupan.	JATIM BERKAH-AMANAH Memperkuat Penyelenggaraan Tata Kelola Pemerintahan yang Baik, Bersih, Efektif, Berdaya Guna dan Partisipatif 4. Pembangunan Pemerintahan	ASN Kecamatan Sukosari		15.600.000,00	KECAMATAN SUKOSARI
	7.01.01.2.09	Pemeliharaan Barang Milik Daerah Penunjang Urusan Pemerintahan Daerah	*Jumlah Jenis Barang milik daerah yang terpelihara*	-			5 Unit	17.400.000,00			Memperkuat reformasi politik, hukum dan birokrasi, serta memperkuat pencegahan dan pemberantasan korupsi, narkoba, judi, dan penyeludupan.	JATIM BERKAH-AMANAH Memperkuat Penyelenggaraan Tata Kelola Pemerintahan yang Baik, Bersih, Efektif, Berdaya Guna dan Partisipatif 4. Pembangunan Pemerintahan	ASN Kecamatan Sukosari	-	15.900.000,00	KECAMATAN SUKOSARI
	7.01.01.2.09.0001	Penyediaan Jasa Pemeliharaan, Biaya Pemeliharaan, dan Pajak Kendaraan Perorangan Dinas atau Kendaraan Dinas Jabatan														

NO	KODE	URUSAN / BIDANG URUSAN / PROGRAM / OUTCOME / KEGIATAN / SUB KEGIATAN	INDIKATOR PROGRAM / KEGIATAN / SUB KEGIATAN	TARGET AKHIR PERIODE RENSTRA OPD	REALISASI CAPAIAN RENJA OPD TAHUN 2024	PRAKIRAAN CAPAIAN TARGET RENJA OPD TAHUN 2025	CAPAIAN KINERJA DAN KERANGKA PENDANAAN						KELOMPOK SASARAN	PRAKIRAAN MAJU RENCANA TAHUN 2027		PERANGKAT DAERAH PENANGGUNG JAWAB
							TARGET 2026	PAGU INDIKATIF (Rp)	LOKASI	SUMBER DANA	PRIORITAS			TARGET	PAGU INDIKATIF (Rp)	
											NASIONAL	DAERAH				
1	2	3	4	5	6	7	8	9	10	11	12	13	14	15	16	17
			Jumlah Kendaraan Perorangan Dinas atau Kendaraan Dinas Jabatan yang Dipelihara dan dibayarkan Pajaknya				5 Unit	17.400.000,00	Kab. Bondowoso, Sukosari, Semua Kel/Desa	DANA ALOKASI UMUM (DAU)	Memperkuat reformasi politik, hukum dan birokrasi, serta memperkuat pencegahan dan pemberantasan korupsi, narkoba, judi, dan penyeludupan.	JATIM BERKAH-AMANAH Memperkuat Penyelenggaraan Tata Kelola Pemerintahan yang Baik, Bersih, Efektif, Berdaya Guna dan Partisipatif 4. Pembangunan Pemerintahan	ASN Kecamatan Sukosari		15.900.000,00	KECAMATAN SUKOSARI
2.	**7.01.02**	**PROGRAM PENYELENGGARAAN PEMERINTAHAN DAN PELAYANAN PUBLIK**	***Persentase sinergitas penyelenggaraan pemerintahaan tingkat kecamatan yang efektif***	**-**			**100 %**	**15.000.000,00**						**-**	**17.000.000,00**	
		-	**-**	**-**	**-**	**-**	**-**	**15.000.000,00**	-	-	-	-	-	-	**17.000.000,00**	-
	7.01.02.2.01	Koordinasi Penyelenggaraan Kegiatan Pemerintahan di Tingkat Kecamatan	*Jumlah koordinasi dengan Perangkat Daerah dan Instansi Vertikal*	-			6 Kali	13.000.000,00			Memperkuat reformasi politik, hukum dan birokrasi, serta memperkuat pencegahan dan pemberantasan korupsi, narkoba, judi, dan penyeludupan.	JATIM BERKAH-AMANAH Memperkuat Penyelenggaraan Tata Kelola Pemerintahan yang Baik, Bersih, Efektif, Berdaya Guna dan Partisipatif 4. Pembangunan Pemerintahan	ASN Kecamatan Sukosari	-	16.000.000,00	KECAMATAN SUKOSARI
	7.01.02.2.01.0001	Koordinasi/Sinergi Perencanaan dan Pelaksanaan Kegiatan Pemerintahan dengan Perangkat Daerah dan Instansi Vertikal Terkait														
			Jumlah Laporan Koordinasi/Sinergi Perencanaan dan Pelaksanaan Kegiatan Pemerintahan dengan Perangkat Daerah dan Instansi Vertikal Terkait				3 Laporan	9.000.000,00	Kab. Bondowoso, Sukosari, Semua Kel/Desa	DANA ALOKASI UMUM (DAU)	Memperkuat reformasi politik, hukum dan birokrasi, serta memperkuat pencegahan dan pemberantasan korupsi, narkoba, judi, dan penyeludupan.	JATIM BERKAH-AMANAH Memperkuat Penyelenggaraan Tata Kelola Pemerintahan yang Baik, Bersih, Efektif, Berdaya Guna dan Partisipatif 4. Pembangunan Pemerintahan	ASN Kecamatan Sukosari		6.000.000,00	KECAMATAN SUKOSARI
	7.01.02.2.01.0002	Peningkatan Efektifitas Kegiatan Pemerintahan di Tingkat Kecamatan														

NO	KODE	URUSAN / BIDANG URUSAN / PROGRAM / OUTCOME / KEGIATAN / SUB KEGIATAN	INDIKATOR PROGRAM / KEGIATAN / SUB KEGIATAN	TARGET AKHIR PERIODE RENSTRA OPD	REALISASI CAPAIAN RENJA OPD TAHUN 2024	PRAKIRAAN CAPAIAN TARGET RENJA OPD TAHUN 2025	CAPAIAN KINERJA DAN KERANGKA PENDANAAN						KELOMPOK SASARAN	PRAKIRAAN MAJU RENCANA TAHUN 2027		PERANGKAT DAERAH PENANGGUNG JAWAB
							TARGET 2026	PAGU INDIKATIF (Rp)	LOKASI	SUMBER DANA	PRIORITAS			TARGET	PAGU INDIKATIF (Rp)	
											NASIONAL	DAERAH				
1	2	3	4	5	6	7	8	9	10	11	12	13	14	15	16	17
			Jumlah Dokumen Peningkatan Efektifitas Kegiatan Pemerintahan di Tingkat Kecamatan				3 Dokumen	4.000.000,00	Kab. Bondowoso, Sukosari, Semua Kel/Desa	DANA ALOKASI UMUM (DAU)	Memperkuat reformasi politik, hukum dan birokrasi, serta memperkuat pencegahan dan pemberantasan korupsi, narkoba, judi, dan penyeludupan.	JATIM BERKAH-AMANAH Memperkuat Penyelenggaraan Tata Kelola Pemerintahan yang Baik, Bersih, Efektif, Berdaya Guna dan Partisipatif 4. Pembangunan Pemerintahan	ASN Kecamatan Sukosari		10.000.000,00	KECAMATAN SUKOSARI
	7.01.02.2.04	Pelaksanaan Urusan Pemerintahan yang Dilimpahkan kepada Camat	*Jumlah Pelayanan Yang diselesaiakan*	-			100 Dokumen	2.000.000,00			Memperkuat reformasi politik, hukum dan birokrasi, serta memperkuat pencegahan dan pemberantasan korupsi, narkoba, judi, dan penyeludupan.	JATIM BERKAH-AMANAH Memperkuat Penyelenggaraan Tata Kelola Pemerintahan yang Baik, Bersih, Efektif, Berdaya Guna dan Partisipatif 4. Pembangunan Pemerintahan	ASN Kecamatan Sukosari	-	1.000.000,00	KECAMATAN SUKOSARI
	7.01.02.2.04.0003	Pelaksanaan Urusan Pemerintahan yang Terkait dengan Kewenangan Lain yang Dilimpahkan														
			Jumlah Laporan Pelaksanaan Kewenangan Lain yang Dilimpahkan				10 Laporan	2.000.000,00	Kab. Bondowoso, Sukosari, Semua Kel/Desa	DANA ALOKASI UMUM (DAU)	Memperkuat reformasi politik, hukum dan birokrasi, serta memperkuat pencegahan dan pemberantasan korupsi, narkoba, judi, dan penyeludupan.	JATIM BERKAH-AMANAH Memperkuat Penyelenggaraan Tata Kelola Pemerintahan yang Baik, Bersih, Efektif, Berdaya Guna dan Partisipatif 4. Pembangunan Pemerintahan	ASN Kecamatan Sukosari		1.000.000,00	KECAMATAN SUKOSARI
3.	**7.01.03**	**PROGRAM PEMBERDAYAAN MASYARAKAT DESA DAN KELURAHAN**	***Persentase Lembaga desa/kelurahan yang di bina (LPMD/LPMK, TKPK Kecamatan, Forum komunikasi Sehat, PKK dan Karang Taruna)***	**-**			**100 %**	**21.503.800,00**						**-**	**41.000.000,00**	

NO	KODE	URUSAN / BIDANG URUSAN / PROGRAM / OUTCOME / KEGIATAN / SUB KEGIATAN	INDIKATOR PROGRAM / KEGIATAN / SUB KEGIATAN	TARGET AKHIR PERIODE RENSTRA OPD	REALISASI CAPAIAN RENJA OPD TAHUN 2024	PRAKIRAAN CAPAIAN TARGET RENJA OPD TAHUN 2025	CAPAIAN KINERJA DAN KERANGKA PENDANAAN						KELOMPOK SASARAN	PRAKIRAAN MAJU RENCANA TAHUN 2027		PERANGKAT DAERAH PENANGGUNG JAWAB
							TARGET 2026	PAGU INDIKATIF (Rp)	LOKASI	SUMBER DANA	PRIORITAS			TARGET	PAGU INDIKATIF (Rp)	
											NASIONAL	DAERAH				
1	2	3	4	5	6	7	8	9	10	11	12	13	14	15	16	17
	7.01.03.2.01	Koordinasi Kegiatan Pemberdayaan Desa	*Jumlah Pembinaan Lembaga Desa/Kelurahan*	-			12 Kali	16.503.800,00			Memperkuat reformasi politik, hukum dan birokrasi, serta memperkuat pencegahan dan pemberantasan korupsi, narkoba, judi, dan penyeludupan.	JATIM BERKAH-AMANAH Memperkuat Penyelenggaraan Tata Kelola Pemerintahan yang Baik, Bersih, Efektif, Berdaya Guna dan Partisipatif 4. Pembangunan Pemerintahan	ASN Kecamatan Sukosari	-	23.000.000,00	KECAMATAN SUKOSARI
	7.01.03.2.01.0001	Peningkatan Partisipasi Masyarakat dalam Forum Musyawarah Perencanaan Pembangunan di Desa														
			Jumlah Lembaga Kemasyarakatan yang Berpartisipasi dalam Forum Musyawarah Perencanaan Pembangunan di Desa				11 Lembaga Kemasyarakatan	4.000.000,00	Kab. Bondowoso, Sukosari, Semua Kel/Desa	DANA ALOKASI UMUM (DAU)	Memperkuat reformasi politik, hukum dan birokrasi, serta memperkuat pencegahan dan pemberantasan korupsi, narkoba, judi, dan penyeludupan.	JATIM BERKAH-AMANAH Memperkuat Penyelenggaraan Tata Kelola Pemerintahan yang Baik, Bersih, Efektif, Berdaya Guna dan Partisipatif 4. Pembangunan Pemerintahan	ASN Kecamatan Sukosari		6.000.000,00	KECAMATAN SUKOSARI
	7.01.03.2.01.0002	Sinkronisasi Program Kerja dan Kegiatan Pemberdayaan Masyarakat yang Dilakukan oleh Pemerintah dan Swasta di Wilayah Kerja Kecamatan														
			Jumlah Dokumen Sinkronisasi Program Kerja dan Kegiatan Pemberdayaan Masyarakat yang Dilakukan oleh Pemerintah dan Swasta di Wilayah Kerja Kecamatan				4 Dokumen	5.000.000,00	Kab. Bondowoso, Sukosari, Semua Kel/Desa	DANA ALOKASI UMUM (DAU)	Memperkuat reformasi politik, hukum dan birokrasi, serta memperkuat pencegahan dan pemberantasan korupsi, narkoba, judi, dan penyeludupan.	JATIM BERKAH-AMANAH Memperkuat Penyelenggaraan Tata Kelola Pemerintahan yang Baik, Bersih, Efektif, Berdaya Guna dan Partisipatif 4. Pembangunan Pemerintahan	ASN Kecamatan Sukosari		5.000.000,00	KECAMATAN SUKOSARI
	7.01.03.2.01.0003	Peningkatan Efektifitas Kegiatan Pemberdayaan Masyarakat di Wilayah Kecamatan														

NO	KODE	URUSAN / BIDANG URUSAN / PROGRAM / OUTCOME / KEGIATAN / SUB KEGIATAN	INDIKATOR PROGRAM / KEGIATAN / SUB KEGIATAN	TARGET AKHIR PERIODE RENSTRA OPD	REALISASI CAPAIAN RENJA OPD TAHUN 2024	PRAKIRAAN CAPAIAN TARGET RENJA OPD TAHUN 2025	CAPAIAN KINERJA DAN KERANGKA PENDANAAN						KELOMPOK SASARAN	PRAKIRAAN MAJU RENCANA TAHUN 2027		PERANGKAT DAERAH PENANGGUNG JAWAB
							TARGET 2026	PAGU INDIKATIF (Rp)	LOKASI	SUMBER DANA	PRIORITAS			TARGET	PAGU INDIKATIF (Rp)	
											NASIONAL	DAERAH				
1	2	3	4	5	6	7	8	9	10	11	12	13	14	15	16	17
			Jumlah Laporan Peningkatan Efektivitas Kegiatan Pemberdayaan Masyarakat di Wilayah Kecamatan				12 Laporan	7.503.800,00	Kab. Bondowoso, Sukosari, Semua Kel/Desa	DANA ALOKASI UMUM (DAU)	Memperkuat reformasi politik, hukum dan birokrasi, serta memperkuat pencegahan dan pemberantasan korupsi, narkoba, judi, dan penyeludupan.	JATIM BERKAH-AMANAH Memperkuat Penyelenggaraan Tata Kelola Pemerintahan yang Baik, Bersih, Efektif, Berdaya Guna dan Partisipatif 4. Pembangunan Pemerintahan	ASN Kecamatan Sukosari		12.000.000,00	KECAMATAN SUKOSARI
	7.01.03.2.06	Pemberdayaan dan Kesejahteraan Keluarga Tingkat Kecamatan dan Kelurahan	*Jumlah Pembinaan Kelompok kerja PKK*	-			4 Kali	5.000.000,00			Memperkuat reformasi politik, hukum dan birokrasi, serta memperkuat pencegahan dan pemberantasan korupsi, narkoba, judi, dan penyeludupan.	JATIM BERKAH-AMANAH Memperkuat Penyelenggaraan Tata Kelola Pemerintahan yang Baik, Bersih, Efektif, Berdaya Guna dan Partisipatif 4. Pembangunan Pemerintahan	ASN Kecamatan Sukosari	-	18.000.000,00	KECAMATAN SUKOSARI
	7.01.03.2.06.0001	Pembentukan dan Penumbuhan Karakter Keluarga Melalui Peningkatan Kesadaran Masyarakat akan Pentingnya Penghayatan dan Pengamalan Pancasila dalam Semua Aspek Kehidupan Bermasyarakat, Berbangsa, dan Bernegara														
			Jumlah Keluarga yang Mengikuti Pembentukan dan Penumbuhan Karakter Keluarga Melalui Peningkatan Kesadaran Masyarakat akan Pentingnya Penghayatan dan Pengamalan Pancasila dalam Semua Aspek Kehidupan Bermasyarakat, Berbangsa, dan Bernegara				100 Keluarga	1.000.000,00	Kab. Bondowoso, Sukosari, Semua Kel/Desa	DANA ALOKASI UMUM (DAU)	Memperkuat reformasi politik, hukum dan birokrasi, serta memperkuat pencegahan dan pemberantasan korupsi, narkoba, judi, dan penyeludupan.	JATIM BERKAH-AMANAH Memperkuat Penyelenggaraan Tata Kelola Pemerintahan yang Baik, Bersih, Efektif, Berdaya Guna dan Partisipatif 4. Pembangunan Pemerintahan	ASN Kecamatan Sukosari		4.000.000,00	KECAMATAN SUKOSARI
	7.01.03.2.06.0003	Peningkatan Ketahanan Pangan Keluarga														

NO	KODE	URUSAN / BIDANG URUSAN / PROGRAM / OUTCOME / KEGIATAN / SUB KEGIATAN	INDIKATOR PROGRAM / KEGIATAN / SUB KEGIATAN	TARGET AKHIR PERIODE RENSTRA OPD	REALISASI CAPAIAN RENJA OPD TAHUN 2024	PRAKIRAAN CAPAIAN TARGET RENJA OPD TAHUN 2025	CAPAIAN KINERJA DAN KERANGKA PENDANAAN						KELOMPOK SASARAN	PRAKIRAAN MAJU RENCANA TAHUN 2027		PERANGKAT DAERAH PENANGGUNG JAWAB
							TARGET 2026	PAGU INDIKATIF (Rp)	LOKASI	SUMBER DANA	PRIORITAS			TARGET	PAGU INDIKATIF (Rp)	
											NASIONAL	DAERAH				
1	2	3	4	5	6	7	8	9	10	11	12	13	14	15	16	17
			Jumlah Keluarga yang Mengikuti Peningkatan Ketahanan Pangan Keluarga				100 Keluarga	1.500.000,00	Kab. Bondowoso, Sukosari, Semua Kel/Desa	DANA ALOKASI UMUM (DAU)	Memperkuat reformasi politik, hukum dan birokrasi, serta memperkuat pencegahan dan pemberantasan korupsi, narkoba, judi, dan penyeludupan.	JATIM BERKAH-AMANAH Memperkuat Penyelenggaraan Tata Kelola Pemerintahan yang Baik, Bersih, Efektif, Berdaya Guna dan Partisipatif 4. Pembangunan Pemerintahan	ASN Kecamatan Sukosari		5.000.000,00	KECAMATAN SUKOSARI
	7.01.03.2.06.0006	Peningkatan Kesadaran Keluarga dalam Peningkatan Pendidikan dan Keterampilan untuk Mewujudkan Sumber Daya Manusia yang Berkualitas dan Berdaya Saing														
			Jumlah Keluarga yang Mengikuti Peningkatan Kesadaran Keluarga dalam Peningkatan Pendidikan dan Keterampilan untuk Mewujudkan Sumber Daya Manusia yang Berkualitas dan Berdaya Saing				100 Keluarga	1.000.000,00	Kab. Bondowoso, Sukosari, Semua Kel/Desa	DANA ALOKASI UMUM (DAU)	Memperkuat reformasi politik, hukum dan birokrasi, serta memperkuat pencegahan dan pemberantasan korupsi, narkoba, judi, dan penyeludupan.	JATIM BERKAH-AMANAH Memperkuat Penyelenggaraan Tata Kelola Pemerintahan yang Baik, Bersih, Efektif, Berdaya Guna dan Partisipatif 4. Pembangunan Pemerintahan	ASN Kecamatan Sukosari		4.000.000,00	KECAMATAN SUKOSARI
	7.01.03.2.06.0007	Penumbuhan Kesadaran Keluarga dalam Peningkatan Derajat Kesehatan Keluarga dan Lingkungan dengan Menerapkan Perilaku Hidup Bersih dan Sehat														
			Jumlah Keluarga yang Mengikuti Penumbuhan Kesadaran Keluarga dalam Peningkatan Derajat Kesehatan Keluarga dan Lingkungan Dengan Menerapkan Perilaku Hidup Bersih dan Sehat				100 Keluarga	1.500.000,00	Kab. Bondowoso, Sukosari, Semua Kel/Desa	DANA ALOKASI UMUM (DAU)	Memperkuat reformasi politik, hukum dan birokrasi, serta memperkuat pencegahan dan pemberantasan korupsi, narkoba, judi, dan penyeludupan.	JATIM BERKAH-AMANAH Memperkuat Penyelenggaraan Tata Kelola Pemerintahan yang Baik, Bersih, Efektif, Berdaya Guna dan Partisipatif 4. Pembangunan Pemerintahan	ASN Kecamatan Sukosari		5.000.000,00	KECAMATAN SUKOSARI
4.	**7.01.04**	**PROGRAM KOORDINASI KETENTRAMAN DAN KETERTIBAN UMUM**	***Persentase pelanggaran Ketentraman dan Ketertiban yang ditangani***	**-**			**100 %**	**10.000.000,00**						**-**	**15.000.000,00**	

NO	KODE	URUSAN / BIDANG URUSAN / PROGRAM / OUTCOME / KEGIATAN / SUB KEGIATAN	INDIKATOR PROGRAM / KEGIATAN / SUB KEGIATAN	TARGET AKHIR PERIODE RENSTRA OPD	REALISASI CAPAIAN RENJA OPD TAHUN 2024	PRAKIRAAN CAPAIAN TARGET RENJA OPD TAHUN 2025	CAPAIAN KINERJA DAN KERANGKA PENDANAAN						KELOMPOK SASARAN	PRAKIRAAN MAJU RENCANA TAHUN 2027		PERANGKAT DAERAH PENANGGUNG JAWAB
							TARGET 2026	PAGU INDIKATIF (Rp)	LOKASI	SUMBER DANA	PRIORITAS			TARGET	PAGU INDIKATIF (Rp)	
											NASIONAL	DAERAH				
1	2	3	4	5	6	7	8	9	10	11	12	13	14	15	16	17
	7.01.04.2.01	Koordinasi Upaya Penyelenggaraan Ketenteraman dan Ketertiban Umum	*Jumlah laporan kejadian gangguan ketentraman / ketertiban dalam masyarakat*	-			8 Laporan	10.000.000,00			Memperkuat reformasi politik, hukum dan birokrasi, serta memperkuat pencegahan dan pemberantasan korupsi, narkoba, judi, dan penyeludupan.	JATIM BERKAH-AMANAH Memperkuat Penyelenggaraan Tata Kelola Pemerintahan yang Baik, Bersih, Efektif, Berdaya Guna dan Partisipatif 4. Pembangunan Pemerintahan	ASN Kecamatan Sukosari	-	15.000.000,00	KECAMATAN SUKOSARI
	7.01.04.2.01.0001	Sinergitas dengan Kepolisian Negara Republik Indonesia, Tentara Nasional Indonesia dan Instansi Vertikal di Wilayah Kecamatan														
			Jumlah Laporan Hasil Sinergitas dengan Kepolisian Negara Republik Indonesia, Tentara Nasional Indonesia dan Instansi Vertikal di Wilayah Kecamatan				6 Laporan	10.000.000,00	Kab. Bondowoso, Sukosari, Semua Kel/Desa	DANA ALOKASI UMUM (DAU)	Memperkuat reformasi politik, hukum dan birokrasi, serta memperkuat pencegahan dan pemberantasan korupsi, narkoba, judi, dan penyeludupan.	JATIM BERKAH-AMANAH Memperkuat Penyelenggaraan Tata Kelola Pemerintahan yang Baik, Bersih, Efektif, Berdaya Guna dan Partisipatif 4. Pembangunan Pemerintahan	ASN Kecamatan Sukosari		15.000.000,00	KECAMATAN SUKOSARI
5.	**7.01.05**	**PROGRAM PENYELENGGARAAN URUSAN PEMERINTAHAN UMUM**	***Persentase Koordinasi penyelenggaraan pemerintahaan tingkat kecamatan***	**-**			**100 %**	**7.000.000,00**						**-**	**1.000.000,00**	
	7.01.05.2.01	Penyelenggaraan Urusan Pemerintahan Umum Sesuai Penugasan Kepala Daerah	*Jumlah koordinasi penyelenggaraan pemerintahaan tingkat kecamatan* *Jumlah Pembinaan Penyelenggaraan Urusan Pemerintahan Umum Sesuai Penugasan Kepala Daerahyang dilaksanakan*	-			12 Kali 12 Kali	7.000.000,00			Memperkuat reformasi politik, hukum dan birokrasi, serta memperkuat pencegahan dan pemberantasan korupsi, narkoba, judi, dan penyeludupan.	JATIM BERKAH-AMANAH Memperkuat Penyelenggaraan Tata Kelola Pemerintahan yang Baik, Bersih, Efektif, Berdaya Guna dan Partisipatif 4. Pembangunan Pemerintahan	ASN Kecamatan Sukosari	-	1.000.000,00	KECAMATAN SUKOSARI
	7.01.05.2.01.0001	Pembinaan Wawasan Kebangsaan dan Ketahanan Nasional dalam rangka Memantapkan Pengamalan Pancasila, Pelaksanaan Undang-Undang Dasar Negara Republik Indonesia Tahun 1945, Pelestarian Bhinneka Tunggal Ika serta Pemertahanan dan Pemeliharaan Keutuhan Negara Kesatuan Republik Indonesia														

NO	KODE	URUSAN / BIDANG URUSAN / PROGRAM / OUTCOME / KEGIATAN / SUB KEGIATAN	INDIKATOR PROGRAM / KEGIATAN / SUB KEGIATAN	TARGET AKHIR PERIODE RENSTRA OPD	REALISASI CAPAIAN RENJA OPD TAHUN 2024	PRAKIRAAN CAPAIAN TARGET RENJA OPD TAHUN 2025	CAPAIAN KINERJA DAN KERANGKA PENDANAAN						KELOMPOK SASARAN	PRAKIRAAN MAJU RENCANA TAHUN 2027		PERANGKAT DAERAH PENANGGUNG JAWAB
							TARGET 2026	PAGU INDIKATIF (Rp)	LOKASI	SUMBER DANA	PRIORITAS			TARGET	PAGU INDIKATIF (Rp)	
											NASIONAL	DAERAH				
1	2	3	4	5	6	7	8	9	10	11	12	13	14	15	16	17
			Jumlah Orang yang Mengikuti Pembinaan Wawasan Kebangsaan dan Ketahanan Nasional dalam rangka Memantapkan Pengamalan Pancasila, Pelaksanaan Undang-Undang Dasar Negara Republik Indonesia Tahun 1945, Pelestarian Bhinneka Tunggal Ika serta Pemertahanan dan Pemeliharaan Keutuhan Negara Kesatuan Republik Indonesia				50 Orang	7.000.000,00	Kab. Bondowoso, Sukosari, Semua Kel/Desa	DANA ALOKASI UMUM (DAU)	Memperkuat reformasi politik, hukum dan birokrasi, serta memperkuat pencegahan dan pemberantasan korupsi, narkoba, judi, dan penyeludupan.	JATIM BERKAH-AMANAH Memperkuat Penyelenggaraan Tata Kelola Pemerintahan yang Baik, Bersih, Efektif, Berdaya Guna dan Partisipatif 4. Pembangunan Pemerintahan	ASN Kecamatan Sukosari		1.000.000,00	KECAMATAN SUKOSARI
6.	**7.01.06**	**PROGRAM PEMBINAAN DAN PENGAWASAN PEMERINTAHAN DESA**	***Persentase Desa yang Tertib Administrasi***	**-**			**100 %**	**17.000.000,00**						**-**	**15.000.000,00**	
	7.01.06.2.01	Fasilitasi, Rekomendasi dan Koordinasi Pembinaan dan Pengawasan Pemerintahan Desa	*Jumlah Pendampingan Pengelolaan Keuangan Desa yang dilakukan*	-			25 Dokumen	17.000.000,00			Memperkuat reformasi politik, hukum dan birokrasi, serta memperkuat pencegahan dan pemberantasan korupsi, narkoba, judi, dan penyeludupan.	JATIM BERKAH-AMANAH Memperkuat Penyelenggaraan Tata Kelola Pemerintahan yang Baik, Bersih, Efektif, Berdaya Guna dan Partisipatif 4. Pembangunan Pemerintahan	ASN Kecamatan Sukosari	-	15.000.000,00	KECAMATAN SUKOSARI
	7.01.06.2.01.0017	Koordinasi Pendampingan Desa di Wilayahnya														
			Jumlah Laporan Hasil Koordinasi Pendampingan Desa di Wilayahnya				12 Laporan	17.000.000,00	Kab. Bondowoso, Sukosari, Semua Kel/Desa	DANA ALOKASI UMUM (DAU)	Memperkuat reformasi politik, hukum dan birokrasi, serta memperkuat pencegahan dan pemberantasan korupsi, narkoba, judi, dan penyeludupan.	JATIM BERKAH-AMANAH Memperkuat Penyelenggaraan Tata Kelola Pemerintahan yang Baik, Bersih, Efektif, Berdaya Guna dan Partisipatif 4. Pembangunan Pemerintahan	ASN Kecamatan Sukosari		15.000.000,00	KECAMATAN SUKOSARI
	J U M L A H							**1.743.443.312,00**							**1.425.299.900,00**	

RENCANA KERJA ORGANISASI PERANGKAT DAERAH (RENJA OPD)
KECAMATAN TLOGOSARI KAB. BONDOWOSO
TAHUN 2026

NO	KODE	URUSAN / BIDANG URUSAN / PROGRAM / OUTCOME / KEGIATAN / SUB KEGIATAN	INDIKATOR PROGRAM / KEGIATAN / SUB KEGIATAN	TARGET AKHIR PERIODE RENSTRA OPD	REALISASI CAPAIAN RENJA OPD TAHUN 2024	PRAKIRAAN CAPAIAN TARGET RENJA OPD TAHUN 2025	CAPAIAN KINERJA DAN KERANGKA PENDANAAN						KELOMPOK SASARAN	PRAKIRAAN MAJU RENCANA TAHUN 2027		PERANGKAT DAERAH PENANGGUNG JAWAB
							TARGET 2026	PAGU INDIKATIF (Rp)	LOKASI	SUMBER DANA	PRIORITAS			TARGET	PAGU INDIKATIF (Rp)	
											NASIONAL	DAERAH				
1	2	3	4	5	6	7	8	9	10	11	12	13	14	15	16	17
		KECAMATAN TLOGOSARI						**2.069.987.600,00**							**1.912.366.000,00**	
	7	**UNSUR KEWILAYAHAN**						**2.069.987.600,00**							**1.912.366.000,00**	
	7.01	**KECAMATAN**						**2.069.987.600,00**							**1.912.366.000,00**	
1.	**7.01.01**	**PROGRAM PENUNJANG URUSAN PEMERINTAHAN DAERAH KABUPATEN/KOTA**	***Persentase ASN yang puas terhadap Pelayanan administrasi Perkantoran***	**-**			**100 %**	**1.945.987.600,00**						**-**	**1.729.366.000,00**	
		[Meningkatnya Penyelenggaraan Urusan Pemerintahan Daerah dengan Baik dan Efisien]	**Persentase Dokumen Perencanaan dan Evaluasi yang disusun** **Persentase Laporan Keuangan yang disusun** **Persentase Sarana dan Prasarana Aparatur yang layak fungsi**	**100**	**100**	**100**	**100**	**1.945.987.600,00**	-	-	-	-	-	-	**1.729.366.000,00**	-
	7.01.01.2.01	Perencanaan, Penganggaran, dan Evaluasi Kinerja Perangkat Daerah	*Jumlah Dokumen Perencanaan, Penganggaran, dan Evaluasi Kinerja Perangkat Daerah*	-			13 Dokumen	4.500.000,00			Memperkuat reformasi politik, hukum dan birokrasi, serta memperkuat pencegahan dan pemberantasan korupsi, narkoba, judi, dan penyeludupan.	JATIM BERKAH-AMANAH Memperkuat Penyelenggaraan Tata Kelola Pemerintahan yang Baik, Bersih, Efektif, Berdaya Guna dan Partisipatif 4. Pembangunan Pemerintahan	Aparatur Kecamatan Tlogosari	-	4.000.000,00	KECAMATAN TLOGOSARI
	7.01.01.2.01.0001	Penyusunan Dokumen Perencanaan Perangkat Daerah														
			Jumlah Dokumen Perencanaan Perangkat Daerah				2 Dokumen	500.000,00	Kab. Bondowoso, Tlogosari, Semua Kel/Desa	DANA ALOKASI UMUM (DAU)	Memperkuat reformasi politik, hukum dan birokrasi, serta memperkuat pencegahan dan pemberantasan korupsi, narkoba, judi, dan penyeludupan.	JATIM BERKAH-AMANAH Memperkuat Penyelenggaraan Tata Kelola Pemerintahan yang Baik, Bersih, Efektif, Berdaya Guna dan Partisipatif 4. Pembangunan Pemerintahan	Aparatur Kecamatan Tlogosari		500.000,00	KECAMATAN TLOGOSARI
	7.01.01.2.01.0002	Koordinasi dan Penyusunan Dokumen RKA-SKPD														

NO	KODE	URUSAN / BIDANG URUSAN / PROGRAM / OUTCOME / KEGIATAN / SUB KEGIATAN	INDIKATOR PROGRAM / KEGIATAN / SUB KEGIATAN	TARGET AKHIR PERIODE RENSTRA OPD	REALISASI CAPAIAN RENJA OPD TAHUN 2024	PRAKIRAAN CAPAIAN TARGET RENJA OPD TAHUN 2025	CAPAIAN KINERJA DAN KERANGKA PENDANAAN						KELOMPOK SASARAN	PRAKIRAAN MAJU RENCANA TAHUN 2027		PERANGKAT DAERAH PENANGGUNG JAWAB
							TARGET 2026	PAGU INDIKATIF (Rp)	LOKASI	SUMBER DANA	PRIORITAS			TARGET	PAGU INDIKATIF (Rp)	
											NASIONAL	DAERAH				
1	2	3	4	5	6	7	8	9	10	11	12	13	14	15	16	17
			Jumlah Dokumen RKA-SKPD dan Laporan Hasil Koordinasi Penyusunan Dokumen RKA-SKPD				1 Dokumen	500.000,00	Kab. Bondowoso, Tlogosari, Semua Kel/Desa	DANA ALOKASI UMUM (DAU)	Memperkuat reformasi politik, hukum dan birokrasi, serta memperkuat pencegahan dan pemberantasan korupsi, narkoba, judi, dan penyeludupan.	JATIM BERKAH-AMANAH Memperkuat Penyelenggaraan Tata Kelola Pemerintahan yang Baik, Bersih, Efektif, Berdaya Guna dan Partisipatif 4. Pembangunan Pemerintahan	Aparatur Kecamatan Tlogosari		500.000,00	KECAMATAN TLOGOSARI
	7.01.01.2.01.0003	Koordinasi dan Penyusunan Dokumen Perubahan RKA-SKPD														
			Jumlah Dokumen Perubahan RKA-SKPD dan Laporan Hasil Koordinasi Penyusunan Dokumen Perubahan RKA-SKPD				1 Dokumen	500.000,00	Kab. Bondowoso, Tlogosari, Semua Kel/Desa	DANA ALOKASI UMUM (DAU)	Memperkuat reformasi politik, hukum dan birokrasi, serta memperkuat pencegahan dan pemberantasan korupsi, narkoba, judi, dan penyeludupan.	JATIM BERKAH-AMANAH Memperkuat Penyelenggaraan Tata Kelola Pemerintahan yang Baik, Bersih, Efektif, Berdaya Guna dan Partisipatif 4. Pembangunan Pemerintahan	Aparatur Kecamatan Tlogosari		500.000,00	KECAMATAN TLOGOSARI
	7.01.01.2.01.0004	Koordinasi dan Penyusunan DPA-SKPD														
			Jumlah Dokumen DPA-SKPD dan Laporan Hasil Koordinasi Penyusunan Dokumen DPA-SKPD				1 Dokumen	500.000,00	Kab. Bondowoso, Tlogosari, Semua Kel/Desa	DANA ALOKASI UMUM (DAU)	Memperkuat reformasi politik, hukum dan birokrasi, serta memperkuat pencegahan dan pemberantasan korupsi, narkoba, judi, dan penyeludupan.	JATIM BERKAH-AMANAH Memperkuat Penyelenggaraan Tata Kelola Pemerintahan yang Baik, Bersih, Efektif, Berdaya Guna dan Partisipatif 4. Pembangunan Pemerintahan	Aparatur Kecamatan Tlogosari		500.000,00	KECAMATAN TLOGOSARI
	7.01.01.2.01.0005	Koordinasi dan Penyusunan Perubahan DPA- SKPD														

NO	KODE	URUSAN / BIDANG URUSAN / PROGRAM / OUTCOME / KEGIATAN / SUB KEGIATAN	INDIKATOR PROGRAM / KEGIATAN / SUB KEGIATAN	TARGET AKHIR PERIODE RENSTRA OPD	REALISASI CAPAIAN RENJA OPD TAHUN 2024	PRAKIRAAN CAPAIAN TARGET RENJA OPD TAHUN 2025	CAPAIAN KINERJA DAN KERANGKA PENDANAAN						KELOMPOK SASARAN	PRAKIRAAN MAJU RENCANA TAHUN 2027		PERANGKAT DAERAH PENANGGUNG JAWAB
							TARGET 2026	PAGU INDIKATIF (Rp)	LOKASI	SUMBER DANA	PRIORITAS			TARGET	PAGU INDIKATIF (Rp)	
											NASIONAL	DAERAH				
1	2	3	4	5	6	7	8	9	10	11	12	13	14	15	16	17
			Jumlah Dokumen Perubahan DPA-SKPD dan Laporan Hasil Koordinasi Penyusunan Dokumen Perubahan DPA-SKPD				1 Dokumen	500.000,00	Kab. Bondowoso, Tlogosari, Semua Kel/Desa	DANA ALOKASI UMUM (DAU)	Memperkuat reformasi politik, hukum dan birokrasi, serta memperkuat pencegahan dan pemberantasan korupsi, narkoba, judi, dan penyeludupan.	JATIM BERKAH-AMANAH Memperkuat Penyelenggaraan Tata Kelola Pemerintahan yang Baik, Bersih, Efektif, Berdaya Guna dan Partisipatif 4. Pembangunan Pemerintahan	Aparatur Kecamatan Tlogosari		500.000,00	KECAMATAN TLOGOSARI
	7.01.01.2.01.0006	Koordinasi dan Penyusunan Laporan Capaian Kinerja dan Ikhtisar Realisasi Kinerja SKPD														
			Jumlah Laporan Capaian Kinerja dan Ikhtisar Realisasi Kinerja SKPD dan Laporan Hasil Koordinasi Penyusunan Laporan Capaian Kinerja dan Ikhtisar Realisasi Kinerja SKPD				2 Laporan	500.000,00	Kab. Bondowoso, Tlogosari, Semua Kel/Desa	DANA ALOKASI UMUM (DAU)	Memperkuat reformasi politik, hukum dan birokrasi, serta memperkuat pencegahan dan pemberantasan korupsi, narkoba, judi, dan penyeludupan.	JATIM BERKAH-AMANAH Memperkuat Penyelenggaraan Tata Kelola Pemerintahan yang Baik, Bersih, Efektif, Berdaya Guna dan Partisipatif 4. Pembangunan Pemerintahan	Aparatur Kecamatan Tlogosari		500.000,00	KECAMATAN TLOGOSARI
	7.01.01.2.01.0007	Evaluasi Kinerja Perangkat Daerah														
			Jumlah Laporan Evaluasi Kinerja Perangkat Daerah				4 Laporan	500.000,00	Kab. Bondowoso, Tlogosari, Semua Kel/Desa	DANA ALOKASI UMUM (DAU)	Memperkuat reformasi politik, hukum dan birokrasi, serta memperkuat pencegahan dan pemberantasan korupsi, narkoba, judi, dan penyeludupan.	JATIM BERKAH-AMANAH Memperkuat Penyelenggaraan Tata Kelola Pemerintahan yang Baik, Bersih, Efektif, Berdaya Guna dan Partisipatif 4. Pembangunan Pemerintahan	Aparatur Kecamatan Tlogosari		500.000,00	KECAMATAN TLOGOSARI
	7.01.01.2.01.0010	Pelaksanaan Forum Perangkat Daerah Berdasarkan Bidang Urusan yang Diampu dalam Rangka Penyusunan Dokumen Perencanaan Perangkat Daerah														

NO	KODE	URUSAN / BIDANG URUSAN / PROGRAM / OUTCOME / KEGIATAN / SUB KEGIATAN	INDIKATOR PROGRAM / KEGIATAN / SUB KEGIATAN	TARGET AKHIR PERIODE RENSTRA OPD	REALISASI CAPAIAN RENJA OPD TAHUN 2024	PRAKIRAAN CAPAIAN TARGET RENJA OPD TAHUN 2025	CAPAIAN KINERJA DAN KERANGKA PENDANAAN						KELOMPOK SASARAN	PRAKIRAAN MAJU RENCANA TAHUN 2027		PERANGKAT DAERAH PENANGGUNG JAWAB
							TARGET 2026	PAGU INDIKATIF (Rp)	LOKASI	SUMBER DANA	PRIORITAS			TARGET	PAGU INDIKATIF (Rp)	
											NASIONAL	DAERAH				
1	2	3	4	5	6	7	8	9	10	11	12	13	14	15	16	17
			Jumlah Berita Acara Hasil Forum Perangkat Daerah Berdasarkan Bidang Urusan yang Diampu dalam Rangka Penyusunan Dokumen Perencanaan Perangkat Daerah				1 Berita Acara	1.000.000,00	Kab. Bondowoso, Tlogosari, Semua Kel/Desa	DANA ALOKASI UMUM (DAU)	Memperkuat reformasi politik, hukum dan birokrasi, serta memperkuat pencegahan dan pemberantasan korupsi, narkoba, judi, dan penyeludupan.	JATIM BERKAH-AMANAH Memperkuat Penyelenggaraan Tata Kelola Pemerintahan yang Baik, Bersih, Efektif, Berdaya Guna dan Partisipatif 4. Pembangunan Pemerintahan	Aparatur Kecamatan Tlogosari		500.000,00	KECAMATAN TLOGOSARI
	7.01.01.2.02	Administrasi Keuangan Perangkat Daerah	*Jumlah Dokumen Hasil Administrasi Keuangan Perangkat Daerah*	-			40 Dokumen	1.704.891.600,00			Memperkuat reformasi politik, hukum dan birokrasi, serta memperkuat pencegahan dan pemberantasan korupsi, narkoba, judi, dan penyeludupan.	JATIM BERKAH-AMANAH Memperkuat Penyelenggaraan Tata Kelola Pemerintahan yang Baik, Bersih, Efektif, Berdaya Guna dan Partisipatif 4. Pembangunan Pemerintahan	Aparatur Kecamatan Tlogosari	-	1.548.066.000,00	KECAMATAN TLOGOSARI
	7.01.01.2.02.0001	Penyediaan Gaji dan Tunjangan ASN														
			Jumlah Orang yang Menerima Gaji dan Tunjangan ASN				24 Orang/bulan	1.702.391.600,00	Kab. Bondowoso, Tlogosari, Semua Kel/Desa	DANA ALOKASI UMUM (DAU)	Memperkuat reformasi politik, hukum dan birokrasi, serta memperkuat pencegahan dan pemberantasan korupsi, narkoba, judi, dan penyeludupan.	JATIM BERKAH-AMANAH Memperkuat Penyelenggaraan Tata Kelola Pemerintahan yang Baik, Bersih, Efektif, Berdaya Guna dan Partisipatif 4. Pembangunan Pemerintahan	Aparatur Kecamatan Tlogosari		1.545.766.000,00	KECAMATAN TLOGOSARI
	7.01.01.2.02.0003	Pelaksanaan Penatausahaan dan Pengujian/Verifikasi Keuangan SKPD														

NO	KODE	URUSAN / BIDANG URUSAN / PROGRAM / OUTCOME / KEGIATAN / SUB KEGIATAN	INDIKATOR PROGRAM / KEGIATAN / SUB KEGIATAN	TARGET AKHIR PERIODE RENSTRA OPD	REALISASI CAPAIAN RENJA OPD TAHUN 2024	PRAKIRAAN CAPAIAN TARGET RENJA OPD TAHUN 2025	CAPAIAN KINERJA DAN KERANGKA PENDANAAN						KELOMPOK SASARAN	PRAKIRAAN MAJU RENCANA TAHUN 2027		PERANGKAT DAERAH PENANGGUNG JAWAB
							TARGET 2026	PAGU INDIKATIF (Rp)	LOKASI	SUMBER DANA	PRIORITAS			TARGET	PAGU INDIKATIF (Rp)	
											NASIONAL	DAERAH				
1	2	3	4	5	6	7	8	9	10	11	12	13	14	15	16	17
			Jumlah Dokumen Penatausahaan dan Pengujian/Verifikasi Keuangan SKPD				1 Dokumen	500.000,00	Kab. Bondowoso, Tlogosari, Semua Kel/Desa	DANA ALOKASI UMUM (DAU)	Memperkuat reformasi politik, hukum dan birokrasi, serta memperkuat pencegahan dan pemberantasan korupsi, narkoba, judi, dan penyeludupan.	JATIM BERKAH-AMANAH Memperkuat Penyelenggaraan Tata Kelola Pemerintahan yang Baik, Bersih, Efektif, Berdaya Guna dan Partisipatif 4. Pembangunan Pemerintahan	Aparatur Kecamatan Tlogosari		500.000,00	KECAMATAN TLOGOSARI
	7.01.01.2.02.0004	Koordinasi dan Pelaksanaan Akuntansi SKPD														
			Jumlah Dokumen Koordinasi dan Pelaksanaan Akuntansi SKPD				2 Dokumen	500.000,00	Kab. Bondowoso, Tlogosari, Semua Kel/Desa	DANA ALOKASI UMUM (DAU)	Memperkuat reformasi politik, hukum dan birokrasi, serta memperkuat pencegahan dan pemberantasan korupsi, narkoba, judi, dan penyeludupan.	JATIM BERKAH-AMANAH Memperkuat Penyelenggaraan Tata Kelola Pemerintahan yang Baik, Bersih, Efektif, Berdaya Guna dan Partisipatif 4. Pembangunan Pemerintahan	Aparatur Kecamatan Tlogosari		500.000,00	KECAMATAN TLOGOSARI
	7.01.01.2.02.0005	Koordinasi dan Penyusunan Laporan Keuangan Akhir Tahun SKPD														
			Jumlah Laporan Keuangan Akhir Tahun SKPD dan Laporan Hasil Koordinasi Penyusunan Laporan Keuangan Akhir Tahun SKPD				5 Laporan	500.000,00	Kab. Bondowoso, Tlogosari, Semua Kel/Desa	DANA ALOKASI UMUM (DAU)	Memperkuat reformasi politik, hukum dan birokrasi, serta memperkuat pencegahan dan pemberantasan korupsi, narkoba, judi, dan penyeludupan.	JATIM BERKAH-AMANAH Memperkuat Penyelenggaraan Tata Kelola Pemerintahan yang Baik, Bersih, Efektif, Berdaya Guna dan Partisipatif 4. Pembangunan Pemerintahan	Aparatur Kecamatan Tlogosari		500.000,00	KECAMATAN TLOGOSARI
	7.01.01.2.02.0006	Pengelolaan dan Penyiapan Bahan Tanggapan Pemeriksaan														

NO	KODE	URUSAN / BIDANG URUSAN / PROGRAM / OUTCOME / KEGIATAN / SUB KEGIATAN	INDIKATOR PROGRAM / KEGIATAN / SUB KEGIATAN	TARGET AKHIR PERIODE RENSTRA OPD	REALISASI CAPAIAN RENJA OPD TAHUN 2024	PRAKIRAAN CAPAIAN TARGET RENJA OPD TAHUN 2025	CAPAIAN KINERJA DAN KERANGKA PENDANAAN						KELOMPOK SASARAN	PRAKIRAAN MAJU RENCANA TAHUN 2027		PERANGKAT DAERAH PENANGGUNG JAWAB
							TARGET 2026	PAGU INDIKATIF (Rp)	LOKASI	SUMBER DANA	PRIORITAS			TARGET	PAGU INDIKATIF (Rp)	
											NASIONAL	DAERAH				
1	2	3	4	5	6	7	8	9	10	11	12	13	14	15	16	17
			Jumlah Dokumen Bahan Tanggapan Pemeriksaan dan Tindak Lanjut Pemeriksaan				2 Dokumen	500.000,00	Kab. Bondowoso, Tlogosari, Semua Kel/Desa	DANA ALOKASI UMUM (DAU)	Memperkuat reformasi politik, hukum dan birokrasi, serta memperkuat pencegahan dan pemberantasan korupsi, narkoba, judi, dan penyeludupan.	JATIM BERKAH-AMANAH Memperkuat Penyelenggaraan Tata Kelola Pemerintahan yang Baik, Bersih, Efektif, Berdaya Guna dan Partisipatif 4. Pembangunan Pemerintahan	Aparatur Kecamatan Tlogosari		300.000,00	KECAMATAN TLOGOSARI
	7.01.01.2.02.0007	Koordinasi dan Penyusunan Laporan Keuangan Bulanan/ Triwulanan/ Semesteran SKPD														
			Jumlah Laporan Keuangan Bulanan/ Triwulanan/ Semesteran SKPD dan Laporan Koordinasi Penyusunan Laporan Keuangan Bulanan/Triwulanan/Semesteran SKPD				18 Laporan	500.000,00	Kab. Bondowoso, Tlogosari, Semua Kel/Desa	DANA ALOKASI UMUM (DAU)	Memperkuat reformasi politik, hukum dan birokrasi, serta memperkuat pencegahan dan pemberantasan korupsi, narkoba, judi, dan penyeludupan.	JATIM BERKAH-AMANAH Memperkuat Penyelenggaraan Tata Kelola Pemerintahan yang Baik, Bersih, Efektif, Berdaya Guna dan Partisipatif 4. Pembangunan Pemerintahan	Aparatur Kecamatan Tlogosari		500.000,00	KECAMATAN TLOGOSARI
	7.01.01.2.05	Administrasi Kepegawaian Perangkat Daerah	*Jumlah Dokumen administrasi Kepegawaian pada SKPD*	-			2 Dokumen	1.000.000,00			Memperkuat reformasi politik, hukum dan birokrasi, serta memperkuat pencegahan dan pemberantasan korupsi, narkoba, judi, dan penyeludupan.	JATIM BERKAH-AMANAH Memperkuat Penyelenggaraan Tata Kelola Pemerintahan yang Baik, Bersih, Efektif, Berdaya Guna dan Partisipatif 4. Pembangunan Pemerintahan	Aparatur Kecamatan Tlogosari	-	1.000.000,00	KECAMATAN TLOGOSARI
	7.01.01.2.05.0003	Pendataan dan Pengolahan Administrasi Kepegawaian														

NO	KODE	URUSAN / BIDANG URUSAN / PROGRAM / OUTCOME / KEGIATAN / SUB KEGIATAN	INDIKATOR PROGRAM / KEGIATAN / SUB KEGIATAN	TARGET AKHIR PERIODE RENSTRA OPD	REALISASI CAPAIAN RENJA OPD TAHUN 2024	PRAKIRAAN CAPAIAN TARGET RENJA OPD TAHUN 2025	CAPAIAN KINERJA DAN KERANGKA PENDANAAN						KELOMPOK SASARAN	PRAKIRAAN MAJU RENCANA TAHUN 2027		PERANGKAT DAERAH PENANGGUNG JAWAB
							TARGET 2026	PAGU INDIKATIF (Rp)	LOKASI	SUMBER DANA	PRIORITAS			TARGET	PAGU INDIKATIF (Rp)	
											NASIONAL	DAERAH				
1	2	3	4	5	6	7	8	9	10	11	12	13	14	15	16	17
			Jumlah Dokumen Pendataan dan Pengolahan Administrasi Kepegawaian				1 Dokumen	500.000,00	Kab. Bondowoso, Tlogosari, Semua Kel/Desa	DANA ALOKASI UMUM (DAU)	Memperkuat reformasi politik, hukum dan birokrasi, serta memperkuat pencegahan dan pemberantasan korupsi, narkoba, judi, dan penyeludupan.	JATIM BERKAH-AMANAH Memperkuat Penyelenggaraan Tata Kelola Pemerintahan yang Baik, Bersih, Efektif, Berdaya Guna dan Partisipatif 4. Pembangunan Pemerintahan	Aparatur Kecamatan Tlogosari		500.000,00	KECAMATAN TLOGOSARI
	7.01.01.2.05.0005	Monitoring, Evaluasi, dan Penilaian Kinerja Pegawai														
			Jumlah Dokumen Monitoring, Evaluasi, dan Penilaian Kinerja Pegawai				1 Dokumen	500.000,00	Kab. Bondowoso, Tlogosari, Semua Kel/Desa	DANA ALOKASI UMUM (DAU)	Memperkuat reformasi politik, hukum dan birokrasi, serta memperkuat pencegahan dan pemberantasan korupsi, narkoba, judi, dan penyeludupan.	JATIM BERKAH-AMANAH Memperkuat Penyelenggaraan Tata Kelola Pemerintahan yang Baik, Bersih, Efektif, Berdaya Guna dan Partisipatif 4. Pembangunan Pemerintahan	Aparatur Kecamatan Tlogosari		500.000,00	KECAMATAN TLOGOSARI
	7.01.01.2.06	Administrasi Umum Perangkat Daerah	*Jumlah Dokumen hasil pelaksanaan Administrasi Umum Perangkat Daerah*	-			8 Dokumen	43.304.800,00			Memperkuat reformasi politik, hukum dan birokrasi, serta memperkuat pencegahan dan pemberantasan korupsi, narkoba, judi, dan penyeludupan.	JATIM BERKAH-AMANAH Memperkuat Penyelenggaraan Tata Kelola Pemerintahan yang Baik, Bersih, Efektif, Berdaya Guna dan Partisipatif 4. Pembangunan Pemerintahan	Aparatur Kecamatan Tlogosari	-	23.000.000,00	KECAMATAN TLOGOSARI
	7.01.01.2.06.0001	Penyediaan Komponen Instalasi Listrik/Penerangan Bangunan Kantor														

NO	KODE	URUSAN / BIDANG URUSAN / PROGRAM / OUTCOME / KEGIATAN / SUB KEGIATAN	INDIKATOR PROGRAM / KEGIATAN / SUB KEGIATAN	TARGET AKHIR PERIODE RENSTRA OPD	REALISASI CAPAIAN RENJA OPD TAHUN 2024	PRAKIRAAN CAPAIAN TARGET RENJA OPD TAHUN 2025	CAPAIAN KINERJA DAN KERANGKA PENDANAAN						KELOMPOK SASARAN	PRAKIRAAN MAJU RENCANA TAHUN 2027		PERANGKAT DAERAH PENANGGUNG JAWAB
							TARGET 2026	PAGU INDIKATIF (Rp)	LOKASI	SUMBER DANA	PRIORITAS			TARGET	PAGU INDIKATIF (Rp)	
											NASIONAL	DAERAH				
1	2	3	4	5	6	7	8	9	10	11	12	13	14	15	16	17
			Jumlah Paket Komponen Instalasi Listrik/Penerangan Bangunan Kantor yang Disediakan				1 Paket	1.000.000,00	Kab. Bondowoso, Tlogosari, Semua Kel/Desa	DANA ALOKASI UMUM (DAU)	Memperkuat reformasi politik, hukum dan birokrasi, serta memperkuat pencegahan dan pemberantasan korupsi, narkoba, judi, dan penyeludupan.	JATIM BERKAH-AMANAH Memperkuat Penyelenggaraan Tata Kelola Pemerintahan yang Baik, Bersih, Efektif, Berdaya Guna dan Partisipatif 4. Pembangunan Pemerintahan	Aparatur Kecamatan Tlogosari		500.000,00	KECAMATAN TLOGOSARI
	7.01.01.2.06.0002	Penyediaan Peralatan dan Perlengkapan Kantor														
			Jumlah Paket Peralatan dan Perlengkapan Kantor yang Disediakan				1 Paket	1.000.000,00	Kab. Bondowoso, Tlogosari, Semua Kel/Desa	DANA ALOKASI UMUM (DAU)	Memperkuat reformasi politik, hukum dan birokrasi, serta memperkuat pencegahan dan pemberantasan korupsi, narkoba, judi, dan penyeludupan.	JATIM BERKAH-AMANAH Memperkuat Penyelenggaraan Tata Kelola Pemerintahan yang Baik, Bersih, Efektif, Berdaya Guna dan Partisipatif 4. Pembangunan Pemerintahan	Aparatur Kecamatan Tlogosari		500.000,00	KECAMATAN TLOGOSARI
	7.01.01.2.06.0004	Penyediaan Bahan Logistik Kantor														
			Jumlah Paket Bahan Logistik Kantor yang Disediakan				3 Paket	30.108.800,00	Kab. Bondowoso, Tlogosari, Semua Kel/Desa	DANA ALOKASI UMUM (DAU)	Memperkuat reformasi politik, hukum dan birokrasi, serta memperkuat pencegahan dan pemberantasan korupsi, narkoba, judi, dan penyeludupan.	JATIM BERKAH-AMANAH Memperkuat Penyelenggaraan Tata Kelola Pemerintahan yang Baik, Bersih, Efektif, Berdaya Guna dan Partisipatif 4. Pembangunan Pemerintahan	Aparatur Kecamatan Tlogosari		10.000.000,00	KECAMATAN TLOGOSARI
	7.01.01.2.06.0005	Penyediaan Barang Cetakan dan Penggandaan														

NO	KODE	URUSAN / BIDANG URUSAN / PROGRAM / OUTCOME / KEGIATAN / SUB KEGIATAN	INDIKATOR PROGRAM / KEGIATAN / SUB KEGIATAN	TARGET AKHIR PERIODE RENSTRA OPD	REALISASI CAPAIAN RENJA OPD TAHUN 2024	PRAKIRAAN CAPAIAN TARGET RENJA OPD TAHUN 2025	CAPAIAN KINERJA DAN KERANGKA PENDANAAN						KELOMPOK SASARAN	PRAKIRAAN MAJU RENCANA TAHUN 2027		PERANGKAT DAERAH PENANGGUNG JAWAB
							TARGET 2026	PAGU INDIKATIF (Rp)	LOKASI	SUMBER DANA	PRIORITAS			TARGET	PAGU INDIKATIF (Rp)	
											NASIONAL	DAERAH				
1	2	3	4	5	6	7	8	9	10	11	12	13	14	15	16	17
			Jumlah Paket Barang Cetakan dan Penggandaan yang Disediakan				2 Paket	1.196.000,00	Kab. Bondowoso, Tlogosari, Semua Kel/Desa	DANA ALOKASI UMUM (DAU)	Memperkuat reformasi politik, hukum dan birokrasi, serta memperkuat pencegahan dan pemberantasan korupsi, narkoba, judi, dan penyeludupan.	JATIM BERKAH-AMANAH Memperkuat Penyelenggaraan Tata Kelola Pemerintahan yang Baik, Bersih, Efektif, Berdaya Guna dan Partisipatif 4. Pembangunan Pemerintahan	Aparatur Kecamatan Tlogosari		2.000.000,00	KECAMATAN TLOGOSARI
	7.01.01.2.06.0009	Penyelenggaraan Rapat Koordinasi dan Konsultasi SKPD														
			Jumlah Laporan Penyelenggaraan Rapat Koordinasi dan Konsultasi SKPD				12 Laporan	10.000.000,00	Kab. Bondowoso, Tlogosari, Semua Kel/Desa	DANA ALOKASI UMUM (DAU)	Memperkuat reformasi politik, hukum dan birokrasi, serta memperkuat pencegahan dan pemberantasan korupsi, narkoba, judi, dan penyeludupan.	JATIM BERKAH-AMANAH Memperkuat Penyelenggaraan Tata Kelola Pemerintahan yang Baik, Bersih, Efektif, Berdaya Guna dan Partisipatif 4. Pembangunan Pemerintahan	Aparatur Kecamatan Tlogosari		10.000.000,00	KECAMATAN TLOGOSARI
	7.01.01.2.07	Pengadaan Barang Milik Daerah Penunjang Urusan Pemerintah Daerah	*Jumlah Jenis pengadaan Barang Milik Daerah*	-			2 Jenis	53.360.200,00			Memperkuat reformasi politik, hukum dan birokrasi, serta memperkuat pencegahan dan pemberantasan korupsi, narkoba, judi, dan penyeludupan.	JATIM BERKAH-AMANAH Memperkuat Penyelenggaraan Tata Kelola Pemerintahan yang Baik, Bersih, Efektif, Berdaya Guna dan Partisipatif 4. Pembangunan Pemerintahan	Aparatur Kecamatan Tlogosari	-	20.000.000,00	KECAMATAN TLOGOSARI
	7.01.01.2.07.0005	Pengadaan Mebel														

NO	KODE	URUSAN / BIDANG URUSAN / PROGRAM / OUTCOME / KEGIATAN / SUB KEGIATAN	INDIKATOR PROGRAM / KEGIATAN / SUB KEGIATAN	TARGET AKHIR PERIODE RENSTRA OPD	REALISASI CAPAIAN RENJA OPD TAHUN 2024	PRAKIRAAN CAPAIAN TARGET RENJA OPD TAHUN 2025	CAPAIAN KINERJA DAN KERANGKA PENDANAAN						KELOMPOK SASARAN	PRAKIRAAN MAJU RENCANA TAHUN 2027		PERANGKAT DAERAH PENANGGUNG JAWAB
							TARGET 2026	PAGU INDIKATIF (Rp)	LOKASI	SUMBER DANA	PRIORITAS			TARGET	PAGU INDIKATIF (Rp)	
											NASIONAL	DAERAH				
1	2	3	4	5	6	7	8	9	10	11	12	13	14	15	16	17
			Jumlah Paket Mebel yang Disediakan				1 Unit	37.360.200,00	Kab. Bondowoso, Tlogosari, Semua Kel/Desa	DANA ALOKASI UMUM (DAU)	Memperkuat reformasi politik, hukum dan birokrasi, serta memperkuat pencegahan dan pemberantasan korupsi, narkoba, judi, dan penyeludupan.	JATIM BERKAH-AMANAH Memperkuat Penyelenggaraan Tata Kelola Pemerintahan yang Baik, Bersih, Efektif, Berdaya Guna dan Partisipatif 4. Pembangunan Pemerintahan	Aparatur Kecamatan Tlogosari		10.000.000,00	KECAMATAN TLOGOSARI
	7.01.01.2.07.0006	Pengadaan Peralatan dan Mesin Lainnya														
			Jumlah Unit Peralatan dan Mesin Lainnya yang Disediakan				1 Unit	16.000.000,00	Kab. Bondowoso, Tlogosari, Semua Kel/Desa	DANA ALOKASI UMUM (DAU)	Memperkuat reformasi politik, hukum dan birokrasi, serta memperkuat pencegahan dan pemberantasan korupsi, narkoba, judi, dan penyeludupan.	JATIM BERKAH-AMANAH Memperkuat Penyelenggaraan Tata Kelola Pemerintahan yang Baik, Bersih, Efektif, Berdaya Guna dan Partisipatif 4. Pembangunan Pemerintahan	Aparatur Kecamatan Tlogosari		10.000.000,00	KECAMATAN TLOGOSARI
	7.01.01.2.08	Penyediaan Jasa Penunjang Urusan Pemerintahan Daerah	*Jumlah Jenis Jasa Pelayanan Perkantoran*	-			5 Jenis	120.400.000,00			Memperkuat reformasi politik, hukum dan birokrasi, serta memperkuat pencegahan dan pemberantasan korupsi, narkoba, judi, dan penyeludupan.	JATIM BERKAH-AMANAH Memperkuat Penyelenggaraan Tata Kelola Pemerintahan yang Baik, Bersih, Efektif, Berdaya Guna dan Partisipatif 4. Pembangunan Pemerintahan	Aparatur Kecamatan Tlogosari	-	117.300.000,00	KECAMATAN TLOGOSARI
	7.01.01.2.08.0002	Penyediaan Jasa Komunikasi, Sumber Daya Air dan Listrik														

NO	KODE	URUSAN / BIDANG URUSAN / PROGRAM / OUTCOME / KEGIATAN / SUB KEGIATAN	INDIKATOR PROGRAM / KEGIATAN / SUB KEGIATAN	TARGET AKHIR PERIODE RENSTRA OPD	REALISASI CAPAIAN RENJA OPD TAHUN 2024	PRAKIRAAN CAPAIAN TARGET RENJA OPD TAHUN 2025	CAPAIAN KINERJA DAN KERANGKA PENDANAAN						KELOMPOK SASARAN	PRAKIRAAN MAJU RENCANA TAHUN 2027		PERANGKAT DAERAH PENANGGUNG JAWAB
							TARGET 2026	PAGU INDIKATIF (Rp)	LOKASI	SUMBER DANA	PRIORITAS			TARGET	PAGU INDIKATIF (Rp)	
											NASIONAL	DAERAH				
1	2	3	4	5	6	7	8	9	10	11	12	13	14	15	16	17
			Jumlah Laporan Penyediaan Jasa Komunikasi, Sumber Daya Air dan Listrik yang Disediakan				12 Laporan	16.200.000,00	Kab. Bondowoso, Tlogosari, Semua Kel/Desa	DANA ALOKASI UMUM (DAU)	Memperkuat reformasi politik, hukum dan birokrasi, serta memperkuat pencegahan dan pemberantasan korupsi, narkoba, judi, dan penyeludupan.	JATIM BERKAH-AMANAH Memperkuat Penyelenggaraan Tata Kelola Pemerintahan yang Baik, Bersih, Efektif, Berdaya Guna dan Partisipatif 4. Pembangunan Pemerintahan	Aparatur Kecamatan Tlogosari		13.100.000,00	KECAMATAN TLOGOSARI
	7.01.01.2.08.0003	Penyediaan Jasa Peralatan dan Perlengkapan Kantor														
			Jumlah Laporan Penyediaan Jasa Peralatan dan Perlengkapan Kantor yang Disediakan				1 Laporan	1.000.000,00	Kab. Bondowoso, Tlogosari, Semua Kel/Desa	DANA ALOKASI UMUM (DAU)	Memperkuat reformasi politik, hukum dan birokrasi, serta memperkuat pencegahan dan pemberantasan korupsi, narkoba, judi, dan penyeludupan.	JATIM BERKAH-AMANAH Memperkuat Penyelenggaraan Tata Kelola Pemerintahan yang Baik, Bersih, Efektif, Berdaya Guna dan Partisipatif 4. Pembangunan Pemerintahan	Aparatur Kecamatan Tlogosari		1.000.000,00	KECAMATAN TLOGOSARI
	7.01.01.2.08.0004	Penyediaan Jasa Pelayanan Umum Kantor														
			Jumlah Laporan Penyediaan Jasa Pelayanan Umum Kantor yang Disediakan				120 Laporan	103.200.000,00	Kab. Bondowoso, Tlogosari, Semua Kel/Desa	DANA ALOKASI UMUM (DAU)	Memperkuat reformasi politik, hukum dan birokrasi, serta memperkuat pencegahan dan pemberantasan korupsi, narkoba, judi, dan penyeludupan.	JATIM BERKAH-AMANAH Memperkuat Penyelenggaraan Tata Kelola Pemerintahan yang Baik, Bersih, Efektif, Berdaya Guna dan Partisipatif 4. Pembangunan Pemerintahan	Aparatur Kecamatan Tlogosari		103.200.000,00	KECAMATAN TLOGOSARI

NO	KODE	URUSAN / BIDANG URUSAN / PROGRAM / OUTCOME / KEGIATAN / SUB KEGIATAN	INDIKATOR PROGRAM / KEGIATAN / SUB KEGIATAN	TARGET AKHIR PERIODE RENSTRA OPD	REALISASI CAPAIAN RENJA OPD TAHUN 2024	PRAKIRAAN CAPAIAN TARGET RENJA OPD TAHUN 2025	CAPAIAN KINERJA DAN KERANGKA PENDANAAN						KELOMPOK SASARAN	PRAKIRAAN MAJU RENCANA TAHUN 2027		PERANGKAT DAERAH PENANGGUNG JAWAB
							TARGET 2026	PAGU INDIKATIF (Rp)	LOKASI	SUMBER DANA	PRIORITAS			TARGET	PAGU INDIKATIF (Rp)	
											NASIONAL	DAERAH				
1	2	3	4	5	6	7	8	9	10	11	12	13	14	15	16	17
	7.01.01.2.09	Pemeliharaan Barang Milik Daerah Penunjang Urusan Pemerintahan Daerah	*Jumlah Jenis Barang milik daerah yang terpelihara*	-			2 Jenis	18.531.000,00			Memperkuat reformasi politik, hukum dan birokrasi, serta memperkuat pencegahan dan pemberantasan korupsi, narkoba, judi, dan penyeludupan.	JATIM BERKAH-AMANAH Memperkuat Penyelenggaraan Tata Kelola Pemerintahan yang Baik, Bersih, Efektif, Berdaya Guna dan Partisipatif 4. Pembangunan Pemerintahan	Aparatur Kecamatan Tlogosari	-	16.000.000,00	KECAMATAN TLOGOSARI
	7.01.01.2.09.0001	Penyediaan Jasa Pemeliharaan, Biaya Pemeliharaan, dan Pajak Kendaraan Perorangan Dinas atau Kendaraan Dinas Jabatan														
			Jumlah Kendaraan Perorangan Dinas atau Kendaraan Dinas Jabatan yang Dipelihara dan dibayarkan Pajaknya				6 Unit	10.000.000,00	Kab. Bondowoso, Tlogosari, Semua Kel/Desa	DANA ALOKASI UMUM (DAU)	Memperkuat reformasi politik, hukum dan birokrasi, serta memperkuat pencegahan dan pemberantasan korupsi, narkoba, judi, dan penyeludupan.	JATIM BERKAH-AMANAH Memperkuat Penyelenggaraan Tata Kelola Pemerintahan yang Baik, Bersih, Efektif, Berdaya Guna dan Partisipatif 4. Pembangunan Pemerintahan	Aparatur Kecamatan Tlogosari		8.000.000,00	KECAMATAN TLOGOSARI
	7.01.01.2.09.0009	Pemeliharaan/Rehabilitasi Gedung Kantor dan Bangunan Lainnya														
			Jumlah Gedung Kantor dan Bangunan Lainnya yang Dipelihara/Direhabilitasi				1 Unit	8.531.000,00	Kab. Bondowoso, Tlogosari, Semua Kel/Desa	DANA ALOKASI UMUM (DAU)	Memperkuat reformasi politik, hukum dan birokrasi, serta memperkuat pencegahan dan pemberantasan korupsi, narkoba, judi, dan penyeludupan.	JATIM BERKAH-AMANAH Memperkuat Penyelenggaraan Tata Kelola Pemerintahan yang Baik, Bersih, Efektif, Berdaya Guna dan Partisipatif 4. Pembangunan Pemerintahan	Aparatur Kecamatan Tlogosari		8.000.000,00	KECAMATAN TLOGOSARI
2.	**7.01.02**	**PROGRAM PENYELENGGARAAN PEMERINTAHAN DAN PELAYANAN PUBLIK**	***Persentase sinergitas penyelenggaraan pemerintahaan tingkat kecamatan yang efektif***	**-**			**100 %**	**22.000.000,00**						**-**	**25.000.000,00**	
		-	**-**	**-**	**-**	**-**	**-**	**22.000.000,00**	-	-	-	-	-	-	**25.000.000,00**	-

NO	KODE	URUSAN / BIDANG URUSAN / PROGRAM / OUTCOME / KEGIATAN / SUB KEGIATAN	INDIKATOR PROGRAM / KEGIATAN / SUB KEGIATAN	TARGET AKHIR PERIODE RENSTRA OPD	REALISASI CAPAIAN RENJA OPD TAHUN 2024	PRAKIRAAN CAPAIAN TARGET RENJA OPD TAHUN 2025	CAPAIAN KINERJA DAN KERANGKA PENDANAAN						KELOMPOK SASARAN	PRAKIRAAN MAJU RENCANA TAHUN 2027		PERANGKAT DAERAH PENANGGUNG JAWAB
							TARGET 2026	PAGU INDIKATIF (Rp)	LOKASI	SUMBER DANA	PRIORITAS			TARGET	PAGU INDIKATIF (Rp)	
											NASIONAL	DAERAH				
1	2	3	4	5	6	7	8	9	10	11	12	13	14	15	16	17
	7.01.02.2.01	Koordinasi Penyelenggaraan Kegiatan Pemerintahan di Tingkat Kecamatan	*Jumlah koordinasi dengan Perangkat Daerah dan Instansi Vertikal*	-			12 Kali	18.000.000,00			Memperkuat reformasi politik, hukum dan birokrasi, serta memperkuat pencegahan dan pemberantasan korupsi, narkoba, judi, dan penyeludupan.	JATIM BERKAH-AMANAH Memperkuat Penyelenggaraan Tata Kelola Pemerintahan yang Baik, Bersih, Efektif, Berdaya Guna dan Partisipatif 4. Pembangunan Pemerintahan	Aparatur Kecamatan Tlogosari	-	16.000.000,00	KECAMATAN TLOGOSARI
	7.01.02.2.01.0001	Koordinasi/Sinergi Perencanaan dan Pelaksanaan Kegiatan Pemerintahan dengan Perangkat Daerah dan Instansi Vertikal Terkait														
			Jumlah Laporan Koordinasi/Sinergi Perencanaan dan Pelaksanaan Kegiatan Pemerintahan dengan Perangkat Daerah dan Instansi Vertikal Terkait				2 Laporan	8.000.000,00	Kab. Bondowoso, Tlogosari, Semua Kel/Desa	DANA ALOKASI UMUM (DAU)	Memperkuat reformasi politik, hukum dan birokrasi, serta memperkuat pencegahan dan pemberantasan korupsi, narkoba, judi, dan penyeludupan.	JATIM BERKAH-AMANAH Memperkuat Penyelenggaraan Tata Kelola Pemerintahan yang Baik, Bersih, Efektif, Berdaya Guna dan Partisipatif 4. Pembangunan Pemerintahan	Aparatur Kecamatan Tlogosari		8.000.000,00	KECAMATAN TLOGOSARI
	7.01.02.2.01.0002	Peningkatan Efektifitas Kegiatan Pemerintahan di Tingkat Kecamatan														
			Jumlah Dokumen Peningkatan Efektifitas Kegiatan Pemerintahan di Tingkat Kecamatan				6 Dokumen	10.000.000,00	Kab. Bondowoso, Tlogosari, Semua Kel/Desa	DANA ALOKASI UMUM (DAU)	Memperkuat reformasi politik, hukum dan birokrasi, serta memperkuat pencegahan dan pemberantasan korupsi, narkoba, judi, dan penyeludupan.	JATIM BERKAH-AMANAH Memperkuat Penyelenggaraan Tata Kelola Pemerintahan yang Baik, Bersih, Efektif, Berdaya Guna dan Partisipatif 4. Pembangunan Pemerintahan	Aparatur Kecamatan Tlogosari		8.000.000,00	KECAMATAN TLOGOSARI

NO	KODE	URUSAN / BIDANG URUSAN / PROGRAM / OUTCOME / KEGIATAN / SUB KEGIATAN	INDIKATOR PROGRAM / KEGIATAN / SUB KEGIATAN	TARGET AKHIR PERIODE RENSTRA OPD	REALISASI CAPAIAN RENJA OPD TAHUN 2024	PRAKIRAAN CAPAIAN TARGET RENJA OPD TAHUN 2025	CAPAIAN KINERJA DAN KERANGKA PENDANAAN						KELOMPOK SASARAN	PRAKIRAAN MAJU RENCANA TAHUN 2027		PERANGKAT DAERAH PENANGGUNG JAWAB
							TARGET 2026	PAGU INDIKATIF (Rp)	LOKASI	SUMBER DANA	PRIORITAS			TARGET	PAGU INDIKATIF (Rp)	
											NASIONAL	DAERAH				
1	2	3	4	5	6	7	8	9	10	11	12	13	14	15	16	17
	7.01.02.2.04	Pelaksanaan Urusan Pemerintahan yang Dilimpahkan kepada Camat	*Jumlah Pelayanan Yang diselesaiakan*	-			300 Dokumen	4.000.000,00			Memperkuat reformasi politik, hukum dan birokrasi, serta memperkuat pencegahan dan pemberantasan korupsi, narkoba, judi, dan penyeludupan.	JATIM BERKAH-AMANAH Memperkuat Penyelenggaraan Tata Kelola Pemerintahan yang Baik, Bersih, Efektif, Berdaya Guna dan Partisipatif 4. Pembangunan Pemerintahan	Aparatur Desa dan Masyarakat Kecamatan Tlogosari	-	9.000.000,00	KECAMATAN TLOGOSARI
	7.01.02.2.04.0001	Pelaksanaan Urusan Pemerintahan yang Terkait dengan Pelayanan Perizinan Non Usaha														
			Jumlah Dokumen Non Perizinan Usaha yang Dilaksanakan				300 Dokumen	2.000.000,00	Kab. Bondowoso, Tlogosari, Semua Kel/Desa	DANA ALOKASI UMUM (DAU)	Memperkuat reformasi politik, hukum dan birokrasi, serta memperkuat pencegahan dan pemberantasan korupsi, narkoba, judi, dan penyeludupan.	JATIM BERKAH-AMANAH Memperkuat Penyelenggaraan Tata Kelola Pemerintahan yang Baik, Bersih, Efektif, Berdaya Guna dan Partisipatif 4. Pembangunan Pemerintahan	Aparatur Desa dan Masyarakat Kecamatan Tlogosari		3.000.000,00	KECAMATAN TLOGOSARI
	7.01.02.2.04.0002	Pelaksanaan Urusan Pemerintahan yang terkait dengan Nonperizinan														
			Jumlah Laporan Pelaksanaan Nonperizinan pada Urusan Pemerintahan				300 Laporan	1.000.000,00	Kab. Bondowoso, Tlogosari, Semua Kel/Desa	DANA ALOKASI UMUM (DAU)	Memperkuat reformasi politik, hukum dan birokrasi, serta memperkuat pencegahan dan pemberantasan korupsi, narkoba, judi, dan penyeludupan.	JATIM BERKAH-AMANAH Memperkuat Penyelenggaraan Tata Kelola Pemerintahan yang Baik, Bersih, Efektif, Berdaya Guna dan Partisipatif 4. Pembangunan Pemerintahan	Aparatur Desa dan Masyarakat Kecamatan Tlogosari		3.000.000,00	KECAMATAN TLOGOSARI
	7.01.02.2.04.0003	Pelaksanaan Urusan Pemerintahan yang Terkait dengan Kewenangan Lain yang Dilimpahkan														

NO	KODE	URUSAN / BIDANG URUSAN / PROGRAM / OUTCOME / KEGIATAN / SUB KEGIATAN	INDIKATOR PROGRAM / KEGIATAN / SUB KEGIATAN	TARGET AKHIR PERIODE RENSTRA OPD	REALISASI CAPAIAN RENJA OPD TAHUN 2024	PRAKIRAAN CAPAIAN TARGET RENJA OPD TAHUN 2025	CAPAIAN KINERJA DAN KERANGKA PENDANAAN						KELOMPOK SASARAN	PRAKIRAAN MAJU RENCANA TAHUN 2027		PERANGKAT DAERAH PENANGGUNG JAWAB
							TARGET 2026	PAGU INDIKATIF (Rp)	LOKASI	SUMBER DANA	PRIORITAS			TARGET	PAGU INDIKATIF (Rp)	
											NASIONAL	DAERAH				
1	2	3	4	5	6	7	8	9	10	11	12	13	14	15	16	17
			Jumlah Laporan Pelaksanaan Kewenangan Lain yang Dilimpahkan				300 Laporan	1.000.000,00	Kab. Bondowoso, Tlogosari, Semua Kel/Desa	DANA ALOKASI UMUM (DAU)	Memperkuat reformasi politik, hukum dan birokrasi, serta memperkuat pencegahan dan pemberantasan korupsi, narkoba, judi, dan penyeludupan.	JATIM BERKAH-AMANAH Memperkuat Penyelenggaraan Tata Kelola Pemerintahan yang Baik, Bersih, Efektif, Berdaya Guna dan Partisipatif 4. Pembangunan Pemerintahan	Aparatur Desa dan Masyarakat Kecamatan Tlogosari		3.000.000,00	KECAMATAN TLOGOSARI
3.	**7.01.03**	**PROGRAM PEMBERDAYAAN MASYARAKAT DESA DAN KELURAHAN**	***Persentase Lembaga desa/kelurahan yang di bina (LPMD/LPMK, TKPK Kecamatan, Forum komunikasi Sehat, PKK dan Karang Taruna)***	**-**			**100 %**	**50.000.000,00**						**-**	**78.000.000,00**	
	7.01.03.2.01	Koordinasi Kegiatan Pemberdayaan Desa	*Jumlah Pembinaan Lembaga Desa/Kelurahan*	-			7 Kali	30.000.000,00			Memperkuat reformasi politik, hukum dan birokrasi, serta memperkuat pencegahan dan pemberantasan korupsi, narkoba, judi, dan penyeludupan.	JATIM BERKAH-AMANAH Memperkuat Penyelenggaraan Tata Kelola Pemerintahan yang Baik, Bersih, Efektif, Berdaya Guna dan Partisipatif 4. Pembangunan Pemerintahan	Aparatur Desa dan Masyarakat Kecamatan Tlogosari	-	58.000.000,00	KECAMATAN TLOGOSARI
	7.01.03.2.01.0001	Peningkatan Partisipasi Masyarakat dalam Forum Musyawarah Perencanaan Pembangunan di Desa														
			Jumlah Lembaga Kemasyarakatan yang Berpartisipasi dalam Forum Musyawarah Perencanaan Pembangunan di Desa				6 Lembaga Kemasyarakatan	5.000.000,00	Kab. Bondowoso, Tlogosari, Semua Kel/Desa	DANA ALOKASI UMUM (DAU)	Memperkuat reformasi politik, hukum dan birokrasi, serta memperkuat pencegahan dan pemberantasan korupsi, narkoba, judi, dan penyeludupan.	JATIM BERKAH-AMANAH Memperkuat Penyelenggaraan Tata Kelola Pemerintahan yang Baik, Bersih, Efektif, Berdaya Guna dan Partisipatif 4. Pembangunan Pemerintahan	Aparatur Desa dan Masyarakat Kecamatan Tlogosari		8.000.000,00	KECAMATAN TLOGOSARI
	7.01.03.2.01.0002	Sinkronisasi Program Kerja dan Kegiatan Pemberdayaan Masyarakat yang Dilakukan oleh Pemerintah dan Swasta di Wilayah Kerja Kecamatan														

NO	KODE	URUSAN / BIDANG URUSAN / PROGRAM / OUTCOME / KEGIATAN / SUB KEGIATAN	INDIKATOR PROGRAM / KEGIATAN / SUB KEGIATAN	TARGET AKHIR PERIODE RENSTRA OPD	REALISASI CAPAIAN RENJA OPD TAHUN 2024	PRAKIRAAN CAPAIAN TARGET RENJA OPD TAHUN 2025	CAPAIAN KINERJA DAN KERANGKA PENDANAAN						KELOMPOK SASARAN	PRAKIRAAN MAJU RENCANA TAHUN 2027		PERANGKAT DAERAH PENANGGUNG JAWAB
							TARGET 2026	PAGU INDIKATIF (Rp)	LOKASI	SUMBER DANA	PRIORITAS			TARGET	PAGU INDIKATIF (Rp)	
											NASIONAL	DAERAH				
1	2	3	4	5	6	7	8	9	10	11	12	13	14	15	16	17
			Jumlah Dokumen Sinkronisasi Program Kerja dan Kegiatan Pemberdayaan Masyarakat yang Dilakukan oleh Pemerintah dan Swasta di Wilayah Kerja Kecamatan				2 Dokumen	5.000.000,00	Kab. Bondowoso, Tlogosari, Semua Kel/Desa	DANA ALOKASI UMUM (DAU)	Memperkuat reformasi politik, hukum dan birokrasi, serta memperkuat pencegahan dan pemberantasan korupsi, narkoba, judi, dan penyeludupan.	JATIM BERKAH-AMANAH Memperkuat Penyelenggaraan Tata Kelola Pemerintahan yang Baik, Bersih, Efektif, Berdaya Guna dan Partisipatif 4. Pembangunan Pemerintahan	Aparatur Desa dan Masyarakat Kecamatan Tlogosari		10.000.000,00	KECAMATAN TLOGOSARI
	7.01.03.2.01.0003	Peningkatan Efektifitas Kegiatan Pemberdayaan Masyarakat di Wilayah Kecamatan														
			Jumlah Laporan Peningkatan Efektivitas Kegiatan Pemberdayaan Masyarakat di Wilayah Kecamatan				4 Laporan	20.000.000,00	Kab. Bondowoso, Tlogosari, Semua Kel/Desa	DANA ALOKASI UMUM (DAU)	Memperkuat reformasi politik, hukum dan birokrasi, serta memperkuat pencegahan dan pemberantasan korupsi, narkoba, judi, dan penyeludupan.	JATIM BERKAH-AMANAH Memperkuat Penyelenggaraan Tata Kelola Pemerintahan yang Baik, Bersih, Efektif, Berdaya Guna dan Partisipatif 4. Pembangunan Pemerintahan	Aparatur Desa dan Masyarakat Kecamatan Tlogosari		40.000.000,00	KECAMATAN TLOGOSARI
	7.01.03.2.06	Pemberdayaan dan Kesejahteraan Keluarga Tingkat Kecamatan dan Kelurahan	*Jumlah Pembinaan Kelompok kerja PKK*	-			2 Kali	20.000.000,00			Memperkuat reformasi politik, hukum dan birokrasi, serta memperkuat pencegahan dan pemberantasan korupsi, narkoba, judi, dan penyeludupan.	JATIM BERKAH-AMANAH Memperkuat Penyelenggaraan Tata Kelola Pemerintahan yang Baik, Bersih, Efektif, Berdaya Guna dan Partisipatif 4. Pembangunan Pemerintahan	Tim Penggerak PKK Desa dan Masyarakat Kecamatan Tlogosari	-	20.000.000,00	KECAMATAN TLOGOSARI
	7.01.03.2.06.0001	Pembentukan dan Penumbuhan Karakter Keluarga Melalui Peningkatan Kesadaran Masyarakat akan Pentingnya Penghayatan dan Pengamalan Pancasila dalam Semua Aspek Kehidupan Bermasyarakat, Berbangsa, dan Bernegara														

NO	KODE	URUSAN / BIDANG URUSAN / PROGRAM / OUTCOME / KEGIATAN / SUB KEGIATAN	INDIKATOR PROGRAM / KEGIATAN / SUB KEGIATAN	TARGET AKHIR PERIODE RENSTRA OPD	REALISASI CAPAIAN RENJA OPD TAHUN 2024	PRAKIRAAN CAPAIAN TARGET RENJA OPD TAHUN 2025	CAPAIAN KINERJA DAN KERANGKA PENDANAAN						KELOMPOK SASARAN	PRAKIRAAN MAJU RENCANA TAHUN 2027		PERANGKAT DAERAH PENANGGUNG JAWAB
							TARGET 2026	PAGU INDIKATIF (Rp)	LOKASI	SUMBER DANA	PRIORITAS			TARGET	PAGU INDIKATIF (Rp)	
											NASIONAL	DAERAH				
1	2	3	4	5	6	7	8	9	10	11	12	13	14	15	16	17
			Jumlah Keluarga yang Mengikuti Pembentukan dan Penumbuhan Karakter Keluarga Melalui Peningkatan Kesadaran Masyarakat akan Pentingnya Penghayatan dan Pengamalan Pancasila dalam Semua Aspek Kehidupan Bermasyarakat, Berbangsa, dan Bernegara				50 Keluarga	5.000.000,00	Kab. Bondowoso, Tlogosari, Semua Kel/Desa	DANA ALOKASI UMUM (DAU)	Memperkuat reformasi politik, hukum dan birokrasi, serta memperkuat pencegahan dan pemberantasan korupsi, narkoba, judi, dan penyeludupan.	JATIM BERKAH-AMANAH Memperkuat Penyelenggaraan Tata Kelola Pemerintahan yang Baik, Bersih, Efektif, Berdaya Guna dan Partisipatif 4. Pembangunan Pemerintahan	Tim Penggerak PKK Desa dan Masyarakat Kecamatan Tlogosari		5.000.000,00	KECAMATAN TLOGOSARI
	7.01.03.2.06.0003	Peningkatan Ketahanan Pangan Keluarga														
			Jumlah Keluarga yang Mengikuti Peningkatan Ketahanan Pangan Keluarga				50 Keluarga	5.000.000,00	Kab. Bondowoso, Tlogosari, Semua Kel/Desa	DANA ALOKASI UMUM (DAU)	Memperkuat reformasi politik, hukum dan birokrasi, serta memperkuat pencegahan dan pemberantasan korupsi, narkoba, judi, dan penyeludupan.	JATIM BERKAH-AMANAH Memperkuat Penyelenggaraan Tata Kelola Pemerintahan yang Baik, Bersih, Efektif, Berdaya Guna dan Partisipatif 4. Pembangunan Pemerintahan	Tim Penggerak PKK Desa dan Masyarakat Kecamatan Tlogosari		5.000.000,00	KECAMATAN TLOGOSARI
	7.01.03.2.06.0006	Peningkatan Kesadaran Keluarga dalam Peningkatan Pendidikan dan Keterampilan untuk Mewujudkan Sumber Daya Manusia yang Berkualitas dan Berdaya Saing														
			Jumlah Keluarga yang Mengikuti Peningkatan Kesadaran Keluarga dalam Peningkatan Pendidikan dan Keterampilan untuk Mewujudkan Sumber Daya Manusia yang Berkualitas dan Berdaya Saing				50 Keluarga	5.000.000,00	Kab. Bondowoso, Tlogosari, Semua Kel/Desa	DANA ALOKASI UMUM (DAU)	Memperkuat reformasi politik, hukum dan birokrasi, serta memperkuat pencegahan dan pemberantasan korupsi, narkoba, judi, dan penyeludupan.	JATIM BERKAH-AMANAH Memperkuat Penyelenggaraan Tata Kelola Pemerintahan yang Baik, Bersih, Efektif, Berdaya Guna dan Partisipatif 4. Pembangunan Pemerintahan	Tim Penggerak PKK Desa dan Masyarakat Kecamatan Tlogosari		5.000.000,00	KECAMATAN TLOGOSARI
	7.01.03.2.06.0007	Penumbuhan Kesadaran Keluarga dalam Peningkatan Derajat Kesehatan Keluarga dan Lingkungan dengan Menerapkan Perilaku Hidup Bersih dan Sehat														

NO	KODE	URUSAN / BIDANG URUSAN / PROGRAM / OUTCOME / KEGIATAN / SUB KEGIATAN	INDIKATOR PROGRAM / KEGIATAN / SUB KEGIATAN	TARGET AKHIR PERIODE RENSTRA OPD	REALISASI CAPAIAN RENJA OPD TAHUN 2024	PRAKIRAAN CAPAIAN TARGET RENJA OPD TAHUN 2025	CAPAIAN KINERJA DAN KERANGKA PENDANAAN						KELOMPOK SASARAN	PRAKIRAAN MAJU RENCANA TAHUN 2027		PERANGKAT DAERAH PENANGGUNG JAWAB
							TARGET 2026	PAGU INDIKATIF (Rp)	LOKASI	SUMBER DANA	PRIORITAS			TARGET	PAGU INDIKATIF (Rp)	
											NASIONAL	DAERAH				
1	2	3	4	5	6	7	8	9	10	11	12	13	14	15	16	17
			Jumlah Keluarga yang Mengikuti Penumbuhan Kesadaran Keluarga dalam Peningkatan Derajat Kesehatan Keluarga dan Lingkungan Dengan Menerapkan Perilaku Hidup Bersih dan Sehat				50 Keluarga	5.000.000,00	Kab. Bondowoso, Tlogosari, Semua Kel/Desa	DANA ALOKASI UMUM (DAU)	Memperkuat reformasi politik, hukum dan birokrasi, serta memperkuat pencegahan dan pemberantasan korupsi, narkoba, judi, dan penyeludupan.	JATIM BERKAH-AMANAH Memperkuat Penyelenggaraan Tata Kelola Pemerintahan yang Baik, Bersih, Efektif, Berdaya Guna dan Partisipatif 4. Pembangunan Pemerintahan	Tim Penggerak PKK Desa dan Masyarakat Kecamatan Tlogosari		5.000.000,00	KECAMATAN TLOGOSARI
4.	**7.01.04**	**PROGRAM KOORDINASI KETENTRAMAN DAN KETERTIBAN UMUM**	***Persentase Pelanggaran Ketentraman dan Ketertiban yang Ditangani***	**-**			**100 %**	**20.000.000,00**						**-**	**30.000.000,00**	
	7.01.04.2.01	Koordinasi Upaya Penyelenggaraan Ketenteraman dan Ketertiban Umum	*Jumlah laporan kejadian gangguan ketentraman / ketertiban dalam masyarakat*	-			6 kali	15.000.000,00			Memperkuat reformasi politik, hukum dan birokrasi, serta memperkuat pencegahan dan pemberantasan korupsi, narkoba, judi, dan penyeludupan.	JATIM BERKAH-AMANAH Memperkuat Penyelenggaraan Tata Kelola Pemerintahan yang Baik, Bersih, Efektif, Berdaya Guna dan Partisipatif 4. Pembangunan Pemerintahan	Aparatur Desa dan Masyarakat Kecamatan Tlogosari	-	25.000.000,00	KECAMATAN TLOGOSARI
	7.01.04.2.01.0001	Sinergitas dengan Kepolisian Negara Republik Indonesia, Tentara Nasional Indonesia dan Instansi Vertikal di Wilayah Kecamatan														
			Jumlah Laporan Hasil Sinergitas dengan Kepolisian Negara Republik Indonesia, Tentara Nasional Indonesia dan Instansi Vertikal di Wilayah Kecamatan				5 Laporan	10.000.000,00	Kab. Bondowoso, Tlogosari, Semua Kel/Desa	DANA ALOKASI UMUM (DAU)	Memperkuat reformasi politik, hukum dan birokrasi, serta memperkuat pencegahan dan pemberantasan korupsi, narkoba, judi, dan penyeludupan.	JATIM BERKAH-AMANAH Memperkuat Penyelenggaraan Tata Kelola Pemerintahan yang Baik, Bersih, Efektif, Berdaya Guna dan Partisipatif 4. Pembangunan Pemerintahan	Aparatur Desa dan Masyarakat Kecamatan Tlogosari		20.000.000,00	KECAMATAN TLOGOSARI
	7.01.04.2.01.0002	Harmonisasi Hubungan dengan Tokoh Agama dan Tokoh Masyarakat														

NO	KODE	URUSAN / BIDANG URUSAN / PROGRAM / OUTCOME / KEGIATAN / SUB KEGIATAN	INDIKATOR PROGRAM / KEGIATAN / SUB KEGIATAN	TARGET AKHIR PERIODE RENSTRA OPD	REALISASI CAPAIAN RENJA OPD TAHUN 2024	PRAKIRAAN CAPAIAN TARGET RENJA OPD TAHUN 2025	CAPAIAN KINERJA DAN KERANGKA PENDANAAN						KELOMPOK SASARAN	PRAKIRAAN MAJU RENCANA TAHUN 2027		PERANGKAT DAERAH PENANGGUNG JAWAB
							TARGET 2026	PAGU INDIKATIF (Rp)	LOKASI	SUMBER DANA	PRIORITAS			TARGET	PAGU INDIKATIF (Rp)	
											NASIONAL	DAERAH				
1	2	3	4	5	6	7	8	9	10	11	12	13	14	15	16	17
			Jumlah Laporan Pelaksanaan Harmonisasi Hubungan dengan Tokoh Agama dan Tokoh Masyarakat				1 Laporan	5.000.000,00	Kab. Bondowoso, Tlogosari, Semua Kel/Desa	DANA ALOKASI UMUM (DAU)	Memperkuat reformasi politik, hukum dan birokrasi, serta memperkuat pencegahan dan pemberantasan korupsi, narkoba, judi, dan penyeludupan.	JATIM BERKAH-AMANAH Memperkuat Penyelenggaraan Tata Kelola Pemerintahan yang Baik, Bersih, Efektif, Berdaya Guna dan Partisipatif 4. Pembangunan Pemerintahan	Aparatur Desa dan Masyarakat Kecamatan Tlogosari		5.000.000,00	KECAMATAN TLOGOSARI
	7.01.04.2.02	Koordinasi Penerapan dan Penegakan Peraturan Daerah dan Peraturan Kepala Daerah	*Jumlah Dokumen Koordinasi Pelaksanaan Penerapan dan Penegakan Peraturan Daerah dan Peraturan kepala Daerah*	-			1 Laporan	5.000.000,00			Memperkuat reformasi politik, hukum dan birokrasi, serta memperkuat pencegahan dan pemberantasan korupsi, narkoba, judi, dan penyeludupan.	JATIM BERKAH-AMANAH Memperkuat Penyelenggaraan Tata Kelola Pemerintahan yang Baik, Bersih, Efektif, Berdaya Guna dan Partisipatif 4. Pembangunan Pemerintahan	Aparatur Desa dan Masyarakat Kecamatan Tlogosari	-	5.000.000,00	KECAMATAN TLOGOSARI
	7.01.04.2.02.0001	Koordinasi/Sinergi dengan Perangkat Daerah yang Tugas dan Fungsinya di Bidang Penegakan Peraturan Perundang-Undangan dan/atau Kepolisian Negara Republik Indonesia														
			Jumlah Laporan Koordinasi/Sinergi dengan Perangkat Daerah yang Tugas dan Fungsinya di Bidang Penegakan Peraturan Perundang-Undangan dan/atau Kepolisian Negara Republik Indonesia				1 Laporan	5.000.000,00	Kab. Bondowoso, Tlogosari, Semua Kel/Desa	DANA ALOKASI UMUM (DAU)	Memperkuat reformasi politik, hukum dan birokrasi, serta memperkuat pencegahan dan pemberantasan korupsi, narkoba, judi, dan penyeludupan.	JATIM BERKAH-AMANAH Memperkuat Penyelenggaraan Tata Kelola Pemerintahan yang Baik, Bersih, Efektif, Berdaya Guna dan Partisipatif 4. Pembangunan Pemerintahan	Aparatur Desa dan Masyarakat Kecamatan Tlogosari		5.000.000,00	KECAMATAN TLOGOSARI
5.	**7.01.05**	**PROGRAM PENYELENGGARAAN URUSAN PEMERINTAHAN UMUM**	***Persentase Pembinaan penyelenggaraan urusan pemerintahaan umum***	**-**			**100 %**	**10.000.000,00**						**-**	**10.000.000,00**	

NO	KODE	URUSAN / BIDANG URUSAN / PROGRAM / OUTCOME / KEGIATAN / SUB KEGIATAN	INDIKATOR PROGRAM / KEGIATAN / SUB KEGIATAN	TARGET AKHIR PERIODE RENSTRA OPD	REALISASI CAPAIAN RENJA OPD TAHUN 2024	PRAKIRAAN CAPAIAN TARGET RENJA OPD TAHUN 2025	CAPAIAN KINERJA DAN KERANGKA PENDANAAN						KELOMPOK SASARAN	PRAKIRAAN MAJU RENCANA TAHUN 2027		PERANGKAT DAERAH PENANGGUNG JAWAB
							TARGET 2026	PAGU INDIKATIF (Rp)	LOKASI	SUMBER DANA	PRIORITAS			TARGET	PAGU INDIKATIF (Rp)	
											NASIONAL	DAERAH				
1	2	3	4	5	6	7	8	9	10	11	12	13	14	15	16	17
	7.01.05.2.01	Penyelenggaraan Urusan Pemerintahan Umum Sesuai Penugasan Kepala Daerah	*Jumlah Pembinaan Penyelenggaraan Urusan Pemerintahan Umum Sesuai Penugasan Kepala Daerahyang dilaksanakan*	-			10 Kali	10.000.000,00			Memperkuat reformasi politik, hukum dan birokrasi, serta memperkuat pencegahan dan pemberantasan korupsi, narkoba, judi, dan penyeludupan.	JATIM BERKAH-AMANAH Memperkuat Penyelenggaraan Tata Kelola Pemerintahan yang Baik, Bersih, Efektif, Berdaya Guna dan Partisipatif 4. Pembangunan Pemerintahan	Aparatur Desa dan Masyarakat Kecamatan Tlogosari	-	10.000.000,00	KECAMATAN TLOGOSARI
	7.01.05.2.01.0001	Pembinaan Wawasan Kebangsaan dan Ketahanan Nasional dalam rangka Memantapkan Pengamalan Pancasila, Pelaksanaan Undang-Undang Dasar Negara Republik Indonesia Tahun 1945, Pelestarian Bhinneka Tunggal Ika serta Pemertahanan dan Pemeliharaan Keutuhan Negara Kesatuan Republik Indonesia														
			Jumlah Orang yang Mengikuti Pembinaan Wawasan Kebangsaan dan Ketahanan Nasional dalam rangka Memantapkan Pengamalan Pancasila, Pelaksanaan Undang-Undang Dasar Negara Republik Indonesia Tahun 1945, Pelestarian Bhinneka Tunggal Ika serta Pemertahanan dan Pemeliharaan Keutuhan Negara Kesatuan Republik Indonesia				50 Orang	5.000.000,00	Kab. Bondowoso, Tlogosari, Semua Kel/Desa	DANA ALOKASI UMUM (DAU)	Memperkuat reformasi politik, hukum dan birokrasi, serta memperkuat pencegahan dan pemberantasan korupsi, narkoba, judi, dan penyeludupan.	JATIM BERKAH-AMANAH Memperkuat Penyelenggaraan Tata Kelola Pemerintahan yang Baik, Bersih, Efektif, Berdaya Guna dan Partisipatif 4. Pembangunan Pemerintahan	Aparatur Desa dan Masyarakat Kecamatan Tlogosari		5.000.000,00	KECAMATAN TLOGOSARI
	7.01.05.2.01.0008	Pelaksanaan Tugas Forum Koordinasi Pimpinan di Kecamatan														
			Jumlah Dokumen Tugas Forum Koordinasi Pimpinan di Kecamatan				1 Dokumen	5.000.000,00	Kab. Bondowoso, Tlogosari, Semua Kel/Desa	DANA ALOKASI UMUM (DAU)	Memperkuat reformasi politik, hukum dan birokrasi, serta memperkuat pencegahan dan pemberantasan korupsi, narkoba, judi, dan penyeludupan.	JATIM BERKAH-AMANAH Memperkuat Penyelenggaraan Tata Kelola Pemerintahan yang Baik, Bersih, Efektif, Berdaya Guna dan Partisipatif 4. Pembangunan Pemerintahan	Aparatur Desa dan Masyarakat Kecamatan Tlogosari		5.000.000,00	KECAMATAN TLOGOSARI
6.	**7.01.06**	**PROGRAM PEMBINAAN DAN PENGAWASAN PEMERINTAHAN DESA**	***Persentase Desa yang Tertib Administrasi***	**-**			**100 %**	**22.000.000,00**						**-**	**40.000.000,00**	

NO	KODE	URUSAN / BIDANG URUSAN / PROGRAM / OUTCOME / KEGIATAN / SUB KEGIATAN	INDIKATOR PROGRAM / KEGIATAN / SUB KEGIATAN	TARGET AKHIR PERIODE RENSTRA OPD	REALISASI CAPAIAN RENJA OPD TAHUN 2024	PRAKIRAAN CAPAIAN TARGET RENJA OPD TAHUN 2025	CAPAIAN KINERJA DAN KERANGKA PENDANAAN						KELOMPOK SASARAN	PRAKIRAAN MAJU RENCANA TAHUN 2027		PERANGKAT DAERAH PENANGGUNG JAWAB
							TARGET 2026	PAGU INDIKATIF (Rp)	LOKASI	SUMBER DANA	PRIORITAS			TARGET	PAGU INDIKATIF (Rp)	
											NASIONAL	DAERAH				
1	2	3	4	5	6	7	8	9	10	11	12	13	14	15	16	17
	7.01.06.2.01	Fasilitasi, Rekomendasi dan Koordinasi Pembinaan dan Pengawasan Pemerintahan Desa	*Jumlah Pendampingan Pengelolaan Keuangan Desa yang dilakukan*	-			100 %	22.000.000,00			Memperkuat reformasi politik, hukum dan birokrasi, serta memperkuat pencegahan dan pemberantasan korupsi, narkoba, judi, dan penyeludupan.	JATIM BERKAH-AMANAH Memperkuat Penyelenggaraan Tata Kelola Pemerintahan yang Baik, Bersih, Efektif, Berdaya Guna dan Partisipatif 4. Pembangunan Pemerintahan	Aparatur Desa dan Masyarakat Kecamatan Tlogosari	-	40.000.000,00	KECAMATAN TLOGOSARI
	7.01.06.2.01.0002	Fasilitasi Administrasi Tata Pemerintahan Desa														
			Jumlah Dokumen yang Difasilitasi dalam rangka Administrasi Tata Pemerintahan Desa				1 Dokumen	1.000.000,00	Kab. Bondowoso, Tlogosari, Semua Kel/Desa	DANA ALOKASI UMUM (DAU)	Memperkuat reformasi politik, hukum dan birokrasi, serta memperkuat pencegahan dan pemberantasan korupsi, narkoba, judi, dan penyeludupan.	JATIM BERKAH-AMANAH Memperkuat Penyelenggaraan Tata Kelola Pemerintahan yang Baik, Bersih, Efektif, Berdaya Guna dan Partisipatif 4. Pembangunan Pemerintahan	Aparatur Desa dan Masyarakat Kecamatan Tlogosari		5.000.000,00	KECAMATAN TLOGOSARI
	7.01.06.2.01.0003	Fasilitasi Pengelolaan Keuangan Desa dan Pendayagunaan Aset Desa														
			Jumlah Dokumen yang Difasilitasi dalam rangka Pengelolaan Keuangan Desa dan Pendayagunaan Aset Desa				5 Dokumen	1.000.000,00	Kab. Bondowoso, Tlogosari, Semua Kel/Desa	DANA ALOKASI UMUM (DAU)	Memperkuat reformasi politik, hukum dan birokrasi, serta memperkuat pencegahan dan pemberantasan korupsi, narkoba, judi, dan penyeludupan.	JATIM BERKAH-AMANAH Memperkuat Penyelenggaraan Tata Kelola Pemerintahan yang Baik, Bersih, Efektif, Berdaya Guna dan Partisipatif 4. Pembangunan Pemerintahan	Aparatur Desa dan Masyarakat Kecamatan Tlogosari		5.000.000,00	KECAMATAN TLOGOSARI
	7.01.06.2.01.0017	Koordinasi Pendampingan Desa di Wilayahnya														

NO	KODE	URUSAN / BIDANG URUSAN / PROGRAM / OUTCOME / KEGIATAN / SUB KEGIATAN	INDIKATOR PROGRAM / KEGIATAN / SUB KEGIATAN	TARGET AKHIR PERIODE RENSTRA OPD	REALISASI CAPAIAN RENJA OPD TAHUN 2024	PRAKIRAAN CAPAIAN TARGET RENJA OPD TAHUN 2025	CAPAIAN KINERJA DAN KERANGKA PENDANAAN						KELOMPOK SASARAN	PRAKIRAAN MAJU RENCANA TAHUN 2027		PERANGKAT DAERAH PENANGGUNG JAWAB
							TARGET 2026	PAGU INDIKATIF (Rp)	LOKASI	SUMBER DANA	PRIORITAS			TARGET	PAGU INDIKATIF (Rp)	
											NASIONAL	DAERAH				
1	2	3	4	5	6	7	8	9	10	11	12	13	14	15	16	17
			Jumlah Laporan Hasil Koordinasi Pendampingan Desa di Wilayahnya				10 Laporan	20.000.000,00	Kab. Bondowoso, Tlogosari, Semua Kel/Desa	DANA ALOKASI UMUM (DAU)	Memperkuat reformasi politik, hukum dan birokrasi, serta memperkuat pencegahan dan pemberantasan korupsi, narkoba, judi, dan penyeludupan.	JATIM BERKAH-AMANAH Memperkuat Penyelenggaraan Tata Kelola Pemerintahan yang Baik, Bersih, Efektif, Berdaya Guna dan Partisipatif 4. Pembangunan Pemerintahan	Aparatur Desa dan Masyarakat Kecamatan Tlogosari		30.000.000,00	KECAMATAN TLOGOSARI
	J U M L A H							**2.069.987.600,00**							**1.912.366.000,00**	

RENCANA KERJA ORGANISASI PERANGKAT DAERAH (RENJA OPD)
KECAMATAN TAPEN KAB. BONDOWOSO
TAHUN 2026

NO	KODE	URUSAN / BIDANG URUSAN / PROGRAM / OUTCOME / KEGIATAN / SUB KEGIATAN	INDIKATOR PROGRAM / KEGIATAN / SUB KEGIATAN	TARGET AKHIR PERIODE RENSTRA OPD	REALISASI CAPAIAN RENJA OPD TAHUN 2024	PRAKIRAAN CAPAIAN TARGET RENJA OPD TAHUN 2025	CAPAIAN KINERJA DAN KERANGKA PENDANAAN						KELOMPOK SASARAN	PRAKIRAAN MAJU RENCANA TAHUN 2027		PERANGKAT DAERAH PENANGGUNG JAWAB
							TARGET 2026	PAGU INDIKATIF (Rp)	LOKASI	SUMBER DANA	PRIORITAS			TARGET	PAGU INDIKATIF (Rp)	
											NASIONAL	DAERAH				
1	2	3	4	5	6	7	8	9	10	11	12	13	14	15	16	17
		KECAMATAN TAPEN						**1.898.424.880,00**							**1.631.325.600,00**	
	7	**UNSUR KEWILAYAHAN**						**1.898.424.880,00**							**1.631.325.600,00**	
	7.01	**KECAMATAN**						**1.898.424.880,00**							**1.631.325.600,00**	
1.	**7.01.01**	**PROGRAM PENUNJANG URUSAN PEMERINTAHAN DAERAH KABUPATEN/KOTA**	***Persentase Dokumen Perencanaan dan Evaluasi yang OPD yang tersusun***	**-**			**100 %**	**1.765.080.380,00**						**-**	**1.480.826.500,00**	
		[Meningkatnya Penyelenggaraan Urusan Pemerintahan Daerah dengan Baik dan Efisien]	**Persentase Dokumen Perencanaan dan Evaluasi yang disusun** **Persentase Laporan Keuangan yang disusun** **Persentase Sarana dan Prasarana Aparatur yang layak fungsi**	**100**	**100**	**100**	**100**	**1.765.080.380,00**	-	-	-	-	-	-	**1.480.826.500,00**	-
	7.01.01.2.01	Perencanaan, Penganggaran, dan Evaluasi Kinerja Perangkat Daerah	*Jumlah Dokumen perencanaan dan Penganggaran Perangkat Daerah,Evaluasi Kinerja,dan Pelaporan Perangkat Daerah*	-			13 Dokumen	5.750.000,00			Memperkuat reformasi politik, hukum dan birokrasi, serta memperkuat pencegahan dan pemberantasan korupsi, narkoba, judi, dan penyeludupan.	JATIM BERKAH-AMANAH Memperkuat Penyelenggaraan Tata Kelola Pemerintahan yang Baik, Bersih, Efektif, Berdaya Guna dan Partisipatif 4. Pembangunan Pemerintahan	Meningkatkan Kualitas Dokumen Perencanaan dan Penganggaran, dan Evaluasi Kinerja Perangkat Daerah	-	10.000.000,00	KECAMATAN TAPEN
	7.01.01.2.01.0001	Penyusunan Dokumen Perencanaan Perangkat Daerah														
			Jumlah Dokumen Perencanaan Perangkat Daerah				13 Dokumen	1.250.000,00	Kab. Bondowoso, Tapen, Semua Kel/Desa	DANA ALOKASI UMUM (DAU)	Memperkuat reformasi politik, hukum dan birokrasi, serta memperkuat pencegahan dan pemberantasan korupsi, narkoba, judi, dan penyeludupan.	JATIM BERKAH-AMANAH Memperkuat Penyelenggaraan Tata Kelola Pemerintahan yang Baik, Bersih, Efektif, Berdaya Guna dan Partisipatif 4. Pembangunan Pemerintahan	Meningkatkan Kualitas Dokumen Perencanaan dan Penganggaran, dan Evaluasi Kinerja Perangkat Daerah		2.000.000,00	KECAMATAN TAPEN
	7.01.01.2.01.0002	Koordinasi dan Penyusunan Dokumen RKA-SKPD														

NO	KODE	URUSAN / BIDANG URUSAN / PROGRAM / OUTCOME / KEGIATAN / SUB KEGIATAN	INDIKATOR PROGRAM / KEGIATAN / SUB KEGIATAN	TARGET AKHIR PERIODE RENSTRA OPD	REALISASI CAPAIAN RENJA OPD TAHUN 2024	PRAKIRAAN CAPAIAN TARGET RENJA OPD TAHUN 2025	CAPAIAN KINERJA DAN KERANGKA PENDANAAN						KELOMPOK SASARAN	PRAKIRAAN MAJU RENCANA TAHUN 2027		PERANGKAT DAERAH PENANGGUNG JAWAB
							TARGET 2026	PAGU INDIKATIF (Rp)	LOKASI	SUMBER DANA	PRIORITAS			TARGET	PAGU INDIKATIF (Rp)	
											NASIONAL	DAERAH				
1	2	3	4	5	6	7	8	9	10	11	12	13	14	15	16	17
			Jumlah Dokumen RKA-SKPD dan Laporan Hasil Koordinasi Penyusunan Dokumen RKA-SKPD				1 Dokumen	750.000,00	Kab. Bondowoso, Tapen, Semua Kel/Desa	DANA ALOKASI UMUM (DAU)	Memperkuat reformasi politik, hukum dan birokrasi, serta memperkuat pencegahan dan pemberantasan korupsi, narkoba, judi, dan penyeludupan.	JATIM BERKAH-AMANAH Memperkuat Penyelenggaraan Tata Kelola Pemerintahan yang Baik, Bersih, Efektif, Berdaya Guna dan Partisipatif 4. Pembangunan Pemerintahan	Meningkatkan Kualitas Dokumen Perencanaan dan Penganggaran, dan Evaluasi Kinerja Perangkat Daerah		1.500.000,00	KECAMATAN TAPEN
	7.01.01.2.01.0003	Koordinasi dan Penyusunan Dokumen Perubahan RKA-SKPD														
			Jumlah Dokumen Perubahan RKA-SKPD dan Laporan Hasil Koordinasi Penyusunan Dokumen Perubahan RKA-SKPD				1 Dokumen	750.000,00	Kab. Bondowoso, Tapen, Semua Kel/Desa	DANA ALOKASI UMUM (DAU)	Memperkuat reformasi politik, hukum dan birokrasi, serta memperkuat pencegahan dan pemberantasan korupsi, narkoba, judi, dan penyeludupan.	JATIM BERKAH-AMANAH Memperkuat Penyelenggaraan Tata Kelola Pemerintahan yang Baik, Bersih, Efektif, Berdaya Guna dan Partisipatif 4. Pembangunan Pemerintahan	Meningkatkan Kualitas Dokumen Perencanaan dan Penganggaran, dan Evaluasi Kinerja Perangkat Daerah		1.500.000,00	KECAMATAN TAPEN
	7.01.01.2.01.0004	Koordinasi dan Penyusunan DPA-SKPD														
			Jumlah Dokumen DPA-SKPD dan Laporan Hasil Koordinasi Penyusunan Dokumen DPA-SKPD				1 Dokumen	750.000,00	Kab. Bondowoso, Tapen, Semua Kel/Desa	DANA ALOKASI UMUM (DAU)	Memperkuat reformasi politik, hukum dan birokrasi, serta memperkuat pencegahan dan pemberantasan korupsi, narkoba, judi, dan penyeludupan.	JATIM BERKAH-AMANAH Memperkuat Penyelenggaraan Tata Kelola Pemerintahan yang Baik, Bersih, Efektif, Berdaya Guna dan Partisipatif 4. Pembangunan Pemerintahan	Meningkatkan Kualitas Dokumen Perencanaan dan Penganggaran, dan Evaluasi Kinerja Perangkat Daerah		1.500.000,00	KECAMATAN TAPEN
	7.01.01.2.01.0005	Koordinasi dan Penyusunan Perubahan DPA- SKPD														

NO	KODE	URUSAN / BIDANG URUSAN / PROGRAM / OUTCOME / KEGIATAN / SUB KEGIATAN	INDIKATOR PROGRAM / KEGIATAN / SUB KEGIATAN	TARGET AKHIR PERIODE RENSTRA OPD	REALISASI CAPAIAN RENJA OPD TAHUN 2024	PRAKIRAAN CAPAIAN TARGET RENJA OPD TAHUN 2025	CAPAIAN KINERJA DAN KERANGKA PENDANAAN						KELOMPOK SASARAN	PRAKIRAAN MAJU RENCANA TAHUN 2027		PERANGKAT DAERAH PENANGGUNG JAWAB
							TARGET 2026	PAGU INDIKATIF (Rp)	LOKASI	SUMBER DANA	PRIORITAS			TARGET	PAGU INDIKATIF (Rp)	
											NASIONAL	DAERAH				
1	2	3	4	5	6	7	8	9	10	11	12	13	14	15	16	17
			Jumlah Dokumen Perubahan DPA-SKPD dan Laporan Hasil Koordinasi Penyusunan Dokumen Perubahan DPA-SKPD				1 Dokumen	750.000,00	Kab. Bondowoso, Tapen, Semua Kel/Desa	DANA ALOKASI UMUM (DAU)	Memperkuat reformasi politik, hukum dan birokrasi, serta memperkuat pencegahan dan pemberantasan korupsi, narkoba, judi, dan penyeludupan.	JATIM BERKAH-AMANAH Memperkuat Penyelenggaraan Tata Kelola Pemerintahan yang Baik, Bersih, Efektif, Berdaya Guna dan Partisipatif 4. Pembangunan Pemerintahan	Meningkatkan Kualitas Dokumen Perencanaan dan Penganggaran, dan Evaluasi Kinerja Perangkat Daerah		1.500.000,00	KECAMATAN TAPEN
	7.01.01.2.01.0006	Koordinasi dan Penyusunan Laporan Capaian Kinerja dan Ikhtisar Realisasi Kinerja SKPD														
			Jumlah Laporan Capaian Kinerja dan Ikhtisar Realisasi Kinerja SKPD dan Laporan Hasil Koordinasi Penyusunan Laporan Capaian Kinerja dan Ikhtisar Realisasi Kinerja SKPD				2 Laporan	750.000,00	Kab. Bondowoso, Tapen, Semua Kel/Desa	DANA ALOKASI UMUM (DAU)	Memperkuat reformasi politik, hukum dan birokrasi, serta memperkuat pencegahan dan pemberantasan korupsi, narkoba, judi, dan penyeludupan.	JATIM BERKAH-AMANAH Memperkuat Penyelenggaraan Tata Kelola Pemerintahan yang Baik, Bersih, Efektif, Berdaya Guna dan Partisipatif 4. Pembangunan Pemerintahan	Meningkatkan Kualitas Dokumen Perencanaan dan Penganggaran, dan Evaluasi Kinerja Perangkat Daerah		1.000.000,00	KECAMATAN TAPEN
	7.01.01.2.01.0007	Evaluasi Kinerja Perangkat Daerah														
			Jumlah Laporan Evaluasi Kinerja Perangkat Daerah				4 Laporan	750.000,00	Kab. Bondowoso, Tapen, Semua Kel/Desa	DANA ALOKASI UMUM (DAU)	Memperkuat reformasi politik, hukum dan birokrasi, serta memperkuat pencegahan dan pemberantasan korupsi, narkoba, judi, dan penyeludupan.	JATIM BERKAH-AMANAH Memperkuat Penyelenggaraan Tata Kelola Pemerintahan yang Baik, Bersih, Efektif, Berdaya Guna dan Partisipatif 4. Pembangunan Pemerintahan	Meningkatkan Kualitas Dokumen Perencanaan dan Penganggaran, dan Evaluasi Kinerja Perangkat Daerah		1.000.000,00	KECAMATAN TAPEN

NO	KODE	URUSAN / BIDANG URUSAN / PROGRAM / OUTCOME / KEGIATAN / SUB KEGIATAN	INDIKATOR PROGRAM / KEGIATAN / SUB KEGIATAN	TARGET AKHIR PERIODE RENSTRA OPD	REALISASI CAPAIAN RENJA OPD TAHUN 2024	PRAKIRAAN CAPAIAN TARGET RENJA OPD TAHUN 2025	CAPAIAN KINERJA DAN KERANGKA PENDANAAN						KELOMPOK SASARAN	PRAKIRAAN MAJU RENCANA TAHUN 2027		PERANGKAT DAERAH PENANGGUNG JAWAB
							TARGET 2026	PAGU INDIKATIF (Rp)	LOKASI	SUMBER DANA	PRIORITAS			TARGET	PAGU INDIKATIF (Rp)	
											NASIONAL	DAERAH				
1	2	3	4	5	6	7	8	9	10	11	12	13	14	15	16	17
	7.01.01.2.02	Administrasi Keuangan Perangkat Daerah	*Jumlah Dokumen Hasil Administrsasi Keuangan Perangkat Daerah*	-			7 Dokumen	1.681.644.600,00			Memperkuat reformasi politik, hukum dan birokrasi, serta memperkuat pencegahan dan pemberantasan korupsi, narkoba, judi, dan penyeludupan.	JATIM BERKAH-AMANAH Memperkuat Penyelenggaraan Tata Kelola Pemerintahan yang Baik, Bersih, Efektif, Berdaya Guna dan Partisipatif 4. Pembangunan Pemerintahan	Melaksanakan Kegiatan Administrasi Keuangan Perangkat Daerah	-	1.420.726.700,00	KECAMATAN TAPEN
	7.01.01.2.02.0001	Penyediaan Gaji dan Tunjangan ASN														
			Jumlah Orang yang Menerima Gaji dan Tunjangan ASN				25 Orang/bulan	1.676.644.600,00	Kab. Bondowoso, Tapen, Semua Kel/Desa	DANA ALOKASI UMUM (DAU)	Memperkuat reformasi politik, hukum dan birokrasi, serta memperkuat pencegahan dan pemberantasan korupsi, narkoba, judi, dan penyeludupan.	JATIM BERKAH-AMANAH Memperkuat Penyelenggaraan Tata Kelola Pemerintahan yang Baik, Bersih, Efektif, Berdaya Guna dan Partisipatif 4. Pembangunan Pemerintahan	Melaksanakan Kegiatan Administrasi Keuangan Perangkat Daerah		1.415.726.700,00	KECAMATAN TAPEN
	7.01.01.2.02.0003	Pelaksanaan Penatausahaan dan Pengujian/Verifikasi Keuangan SKPD														
			Jumlah Dokumen Penatausahaan dan Pengujian/Verifikasi Keuangan SKPD				2 Dokumen	1.000.000,00	Kab. Bondowoso, Tapen, Semua Kel/Desa	DANA ALOKASI UMUM (DAU)	Memperkuat reformasi politik, hukum dan birokrasi, serta memperkuat pencegahan dan pemberantasan korupsi, narkoba, judi, dan penyeludupan.	JATIM BERKAH-AMANAH Memperkuat Penyelenggaraan Tata Kelola Pemerintahan yang Baik, Bersih, Efektif, Berdaya Guna dan Partisipatif 4. Pembangunan Pemerintahan	Melaksanakan Kegiatan Administrasi Keuangan Perangkat Daerah		1.000.000,00	KECAMATAN TAPEN
	7.01.01.2.02.0004	Koordinasi dan Pelaksanaan Akuntansi SKPD														

NO	KODE	URUSAN / BIDANG URUSAN / PROGRAM / OUTCOME / KEGIATAN / SUB KEGIATAN	INDIKATOR PROGRAM / KEGIATAN / SUB KEGIATAN	TARGET AKHIR PERIODE RENSTRA OPD	REALISASI CAPAIAN RENJA OPD TAHUN 2024	PRAKIRAAN CAPAIAN TARGET RENJA OPD TAHUN 2025	CAPAIAN KINERJA DAN KERANGKA PENDANAAN						KELOMPOK SASARAN	PRAKIRAAN MAJU RENCANA TAHUN 2027		PERANGKAT DAERAH PENANGGUNG JAWAB
							TARGET 2026	PAGU INDIKATIF (Rp)	LOKASI	SUMBER DANA	PRIORITAS			TARGET	PAGU INDIKATIF (Rp)	
											NASIONAL	DAERAH				
1	2	3	4	5	6	7	8	9	10	11	12	13	14	15	16	17
			Jumlah Dokumen Koordinasi dan Pelaksanaan Akuntansi SKPD				2 Dokumen	1.000.000,00	Kab. Bondowoso, Tapen, Semua Kel/Desa	DANA ALOKASI UMUM (DAU)	Memperkuat reformasi politik, hukum dan birokrasi, serta memperkuat pencegahan dan pemberantasan korupsi, narkoba, judi, dan penyeludupan.	JATIM BERKAH-AMANAH Memperkuat Penyelenggaraan Tata Kelola Pemerintahan yang Baik, Bersih, Efektif, Berdaya Guna dan Partisipatif 4. Pembangunan Pemerintahan	Melaksanakan Kegiatan Administrasi Keuangan Perangkat Daerah		1.000.000,00	KECAMATAN TAPEN
	7.01.01.2.02.0005	Koordinasi dan Penyusunan Laporan Keuangan Akhir Tahun SKPD														
			Jumlah Laporan Keuangan Akhir Tahun SKPD dan Laporan Hasil Koordinasi Penyusunan Laporan Keuangan Akhir Tahun SKPD				5 Laporan	1.000.000,00	Kab. Bondowoso, Tapen, Semua Kel/Desa	DANA ALOKASI UMUM (DAU)	Memperkuat reformasi politik, hukum dan birokrasi, serta memperkuat pencegahan dan pemberantasan korupsi, narkoba, judi, dan penyeludupan.	JATIM BERKAH-AMANAH Memperkuat Penyelenggaraan Tata Kelola Pemerintahan yang Baik, Bersih, Efektif, Berdaya Guna dan Partisipatif 4. Pembangunan Pemerintahan	Melaksanakan Kegiatan Administrasi Keuangan Perangkat Daerah		1.000.000,00	KECAMATAN TAPEN
	7.01.01.2.02.0006	Pengelolaan dan Penyiapan Bahan Tanggapan Pemeriksaan														
			Jumlah Dokumen Bahan Tanggapan Pemeriksaan dan Tindak Lanjut Pemeriksaan				1 Dokumen	1.000.000,00	Kab. Bondowoso, Tapen, Semua Kel/Desa	DANA ALOKASI UMUM (DAU)	Memperkuat reformasi politik, hukum dan birokrasi, serta memperkuat pencegahan dan pemberantasan korupsi, narkoba, judi, dan penyeludupan.	JATIM BERKAH-AMANAH Memperkuat Penyelenggaraan Tata Kelola Pemerintahan yang Baik, Bersih, Efektif, Berdaya Guna dan Partisipatif 4. Pembangunan Pemerintahan	Melaksanakan Kegiatan Administrasi Keuangan Perangkat Daerah		1.000.000,00	KECAMATAN TAPEN
	7.01.01.2.02.0007	Koordinasi dan Penyusunan Laporan Keuangan Bulanan/ Triwulanan/ Semesteran SKPD														

NO	KODE	URUSAN / BIDANG URUSAN / PROGRAM / OUTCOME / KEGIATAN / SUB KEGIATAN	INDIKATOR PROGRAM / KEGIATAN / SUB KEGIATAN	TARGET AKHIR PERIODE RENSTRA OPD	REALISASI CAPAIAN RENJA OPD TAHUN 2024	PRAKIRAAN CAPAIAN TARGET RENJA OPD TAHUN 2025	CAPAIAN KINERJA DAN KERANGKA PENDANAAN						KELOMPOK SASARAN	PRAKIRAAN MAJU RENCANA TAHUN 2027		PERANGKAT DAERAH PENANGGUNG JAWAB
							TARGET 2026	PAGU INDIKATIF (Rp)	LOKASI	SUMBER DANA	PRIORITAS			TARGET	PAGU INDIKATIF (Rp)	
											NASIONAL	DAERAH				
1	2	3	4	5	6	7	8	9	10	11	12	13	14	15	16	17
			Jumlah Laporan Keuangan Bulanan/ Triwulanan/ Semesteran SKPD dan Laporan Koordinasi Penyusunan Laporan Keuangan Bulanan/Triwulanan/Semesteran SKPD				19 Laporan	1.000.000,00	Kab. Bondowoso, Tapen, Semua Kel/Desa	DANA ALOKASI UMUM (DAU)	Memperkuat reformasi politik, hukum dan birokrasi, serta memperkuat pencegahan dan pemberantasan korupsi, narkoba, judi, dan penyeludupan.	JATIM BERKAH-AMANAH Memperkuat Penyelenggaraan Tata Kelola Pemerintahan yang Baik, Bersih, Efektif, Berdaya Guna dan Partisipatif 4. Pembangunan Pemerintahan	Melaksanakan Kegiatan Administrasi Keuangan Perangkat Daerah		1.000.000,00	KECAMATAN TAPEN
	7.01.01.2.03	Administrasi Barang Milik Daerah pada Perangkat Daerah	*Jumlah Dokumen Hasil pelaksanaan Administrasi Barang Milik Daerah*	-			8 Dokumen	2.000.000,00			Memperkuat reformasi politik, hukum dan birokrasi, serta memperkuat pencegahan dan pemberantasan korupsi, narkoba, judi, dan penyeludupan.	JATIM BERKAH-AMANAH Memperkuat Penyelenggaraan Tata Kelola Pemerintahan yang Baik, Bersih, Efektif, Berdaya Guna dan Partisipatif 4. Pembangunan Pemerintahan	Melaksanakan kegiatan administrasi barang milik Daerah	-	2.000.000,00	KECAMATAN TAPEN
	7.01.01.2.03.0005	Rekonsiliasi dan Penyusunan Laporan Barang Milik Daerah pada SKPD														
			Jumlah Laporan Rekonsiliasi dan Penyusunan Laporan Barang Milik Daerah pada SKPD				4 Laporan	1.000.000,00	Kab. Bondowoso, Tapen, Semua Kel/Desa	DANA ALOKASI UMUM (DAU)	Memperkuat reformasi politik, hukum dan birokrasi, serta memperkuat pencegahan dan pemberantasan korupsi, narkoba, judi, dan penyeludupan.	JATIM BERKAH-AMANAH Memperkuat Penyelenggaraan Tata Kelola Pemerintahan yang Baik, Bersih, Efektif, Berdaya Guna dan Partisipatif 4. Pembangunan Pemerintahan	Melaksanakan kegiatan administrasi barang milik Daerah		1.000.000,00	KECAMATAN TAPEN
	7.01.01.2.03.0006	Penatausahaan Barang Milik Daerah pada SKPD														

NO	KODE	URUSAN / BIDANG URUSAN / PROGRAM / OUTCOME / KEGIATAN / SUB KEGIATAN	INDIKATOR PROGRAM / KEGIATAN / SUB KEGIATAN	TARGET AKHIR PERIODE RENSTRA OPD	REALISASI CAPAIAN RENJA OPD TAHUN 2024	PRAKIRAAN CAPAIAN TARGET RENJA OPD TAHUN 2025	CAPAIAN KINERJA DAN KERANGKA PENDANAAN						KELOMPOK SASARAN	PRAKIRAAN MAJU RENCANA TAHUN 2027		PERANGKAT DAERAH PENANGGUNG JAWAB
							TARGET 2026	PAGU INDIKATIF (Rp)	LOKASI	SUMBER DANA	PRIORITAS			TARGET	PAGU INDIKATIF (Rp)	
											NASIONAL	DAERAH				
1	2	3	4	5	6	7	8	9	10	11	12	13	14	15	16	17
			Jumlah Laporan Penatausahaan Barang Milik Daerah pada SKPD				4 Laporan	1.000.000,00	Kab. Bondowoso, Tapen, Semua Kel/Desa	DANA ALOKASI UMUM (DAU)	Memperkuat reformasi politik, hukum dan birokrasi, serta memperkuat pencegahan dan pemberantasan korupsi, narkoba, judi, dan penyeludupan.	JATIM BERKAH-AMANAH Memperkuat Penyelenggaraan Tata Kelola Pemerintahan yang Baik, Bersih, Efektif, Berdaya Guna dan Partisipatif 4. Pembangunan Pemerintahan	Melaksanakan kegiatan administrasi barang milik Daerah		1.000.000,00	KECAMATAN TAPEN
	7.01.01.2.05	Administrasi Kepegawaian Perangkat Daerah	*Jumlah Dokumen Administrasi Kepegawaian pada SKPD*	-			2 Dokumen	2.000.000,00			Memperkuat reformasi politik, hukum dan birokrasi, serta memperkuat pencegahan dan pemberantasan korupsi, narkoba, judi, dan penyeludupan.	JATIM BERKAH-AMANAH Memperkuat Penyelenggaraan Tata Kelola Pemerintahan yang Baik, Bersih, Efektif, Berdaya Guna dan Partisipatif 4. Pembangunan Pemerintahan	Melaksanakan kegiatan administrasi Kepegawaian Perangkat Daerah	-	2.000.000,00	KECAMATAN TAPEN
	7.01.01.2.05.0003	Pendataan dan Pengolahan Administrasi Kepegawaian														
			Jumlah Dokumen Pendataan dan Pengolahan Administrasi Kepegawaian				1 Dokumen	1.000.000,00	Kab. Bondowoso, Tapen, Semua Kel/Desa	DANA ALOKASI UMUM (DAU)	Memperkuat reformasi politik, hukum dan birokrasi, serta memperkuat pencegahan dan pemberantasan korupsi, narkoba, judi, dan penyeludupan.	JATIM BERKAH-AMANAH Memperkuat Penyelenggaraan Tata Kelola Pemerintahan yang Baik, Bersih, Efektif, Berdaya Guna dan Partisipatif 4. Pembangunan Pemerintahan	Melaksanakan kegiatan administrasi Kepegawaian Perangkat Daerah		1.000.000,00	KECAMATAN TAPEN
	7.01.01.2.05.0005	Monitoring, Evaluasi, dan Penilaian Kinerja Pegawai														

NO	KODE	URUSAN / BIDANG URUSAN / PROGRAM / OUTCOME / KEGIATAN / SUB KEGIATAN	INDIKATOR PROGRAM / KEGIATAN / SUB KEGIATAN	TARGET AKHIR PERIODE RENSTRA OPD	REALISASI CAPAIAN RENJA OPD TAHUN 2024	PRAKIRAAN CAPAIAN TARGET RENJA OPD TAHUN 2025	CAPAIAN KINERJA DAN KERANGKA PENDANAAN						KELOMPOK SASARAN	PRAKIRAAN MAJU RENCANA TAHUN 2027		PERANGKAT DAERAH PENANGGUNG JAWAB
							TARGET 2026	PAGU INDIKATIF (Rp)	LOKASI	SUMBER DANA	PRIORITAS			TARGET	PAGU INDIKATIF (Rp)	
											NASIONAL	DAERAH				
1	2	3	4	5	6	7	8	9	10	11	12	13	14	15	16	17
			Jumlah Dokumen Monitoring, Evaluasi, dan Penilaian Kinerja Pegawai				1 Dokumen	1.000.000,00	Kab. Bondowoso, Tapen, Semua Kel/Desa	DANA ALOKASI UMUM (DAU)	Memperkuat reformasi politik, hukum dan birokrasi, serta memperkuat pencegahan dan pemberantasan korupsi, narkoba, judi, dan penyeludupan.	JATIM BERKAH-AMANAH Memperkuat Penyelenggaraan Tata Kelola Pemerintahan yang Baik, Bersih, Efektif, Berdaya Guna dan Partisipatif 4. Pembangunan Pemerintahan	Melaksanakan kegiatan administrasi Kepegawaian Perangkat Daerah		1.000.000,00	KECAMATAN TAPEN
	7.01.01.2.06	Administrasi Umum Perangkat Daerah	*Jumlah Dokumen hasil Pelaksanaan Administrasi Umum Perangkat Daerah*	-			5 Laporan	34.811.000,00			Memperkuat reformasi politik, hukum dan birokrasi, serta memperkuat pencegahan dan pemberantasan korupsi, narkoba, judi, dan penyeludupan.	JATIM BERKAH-AMANAH Memperkuat Penyelenggaraan Tata Kelola Pemerintahan yang Baik, Bersih, Efektif, Berdaya Guna dan Partisipatif 4. Pembangunan Pemerintahan	Meningkatkan Kualitas Administrasi Umum Perangkat Daerah	-	28.260.500,00	KECAMATAN TAPEN
	7.01.01.2.06.0001	Penyediaan Komponen Instalasi Listrik/Penerangan Bangunan Kantor														
			Jumlah Paket Komponen Instalasi Listrik/Penerangan Bangunan Kantor yang Disediakan				1 Paket	842.000,00	Kab. Bondowoso, Tapen, Semua Kel/Desa	DANA ALOKASI UMUM (DAU)	Memperkuat reformasi politik, hukum dan birokrasi, serta memperkuat pencegahan dan pemberantasan korupsi, narkoba, judi, dan penyeludupan.	JATIM BERKAH-AMANAH Memperkuat Penyelenggaraan Tata Kelola Pemerintahan yang Baik, Bersih, Efektif, Berdaya Guna dan Partisipatif 4. Pembangunan Pemerintahan	Meningkatkan Kualitas Administrasi Umum Perangkat Daerah		1.500.000,00	KECAMATAN TAPEN
	7.01.01.2.06.0002	Penyediaan Peralatan dan Perlengkapan Kantor														

NO	KODE	URUSAN / BIDANG URUSAN / PROGRAM / OUTCOME / KEGIATAN / SUB KEGIATAN	INDIKATOR PROGRAM / KEGIATAN / SUB KEGIATAN	TARGET AKHIR PERIODE RENSTRA OPD	REALISASI CAPAIAN RENJA OPD TAHUN 2024	PRAKIRAAN CAPAIAN TARGET RENJA OPD TAHUN 2025	CAPAIAN KINERJA DAN KERANGKA PENDANAAN						KELOMPOK SASARAN	PRAKIRAAN MAJU RENCANA TAHUN 2027		PERANGKAT DAERAH PENANGGUNG JAWAB
							TARGET 2026	PAGU INDIKATIF (Rp)	LOKASI	SUMBER DANA	PRIORITAS			TARGET	PAGU INDIKATIF (Rp)	
											NASIONAL	DAERAH				
1	2	3	4	5	6	7	8	9	10	11	12	13	14	15	16	17
			Jumlah Paket Peralatan dan Perlengkapan Kantor yang Disediakan				1 Paket	1.011.600,00	Kab. Bondowoso, Tapen, Semua Kel/Desa	DANA ALOKASI UMUM (DAU)	Memperkuat reformasi politik, hukum dan birokrasi, serta memperkuat pencegahan dan pemberantasan korupsi, narkoba, judi, dan penyeludupan.	JATIM BERKAH-AMANAH Memperkuat Penyelenggaraan Tata Kelola Pemerintahan yang Baik, Bersih, Efektif, Berdaya Guna dan Partisipatif 4. Pembangunan Pemerintahan	Meningkatkan Kualitas Administrasi Umum Perangkat Daerah		1.500.000,00	KECAMATAN TAPEN
	7.01.01.2.06.0004	Penyediaan Bahan Logistik Kantor														
			Jumlah Paket Bahan Logistik Kantor yang Disediakan				1 Paket	24.196.900,00	Kab. Bondowoso, Tapen, Semua Kel/Desa	DANA ALOKASI UMUM (DAU)	Memperkuat reformasi politik, hukum dan birokrasi, serta memperkuat pencegahan dan pemberantasan korupsi, narkoba, judi, dan penyeludupan.	JATIM BERKAH-AMANAH Memperkuat Penyelenggaraan Tata Kelola Pemerintahan yang Baik, Bersih, Efektif, Berdaya Guna dan Partisipatif 4. Pembangunan Pemerintahan	Meningkatkan Kualitas Administrasi Umum Perangkat Daerah		20.650.000,00	KECAMATAN TAPEN
	7.01.01.2.06.0005	Penyediaan Barang Cetakan dan Penggandaan														
			Jumlah Paket Barang Cetakan dan Penggandaan yang Disediakan				1 Paket	1.010.500,00	Kab. Bondowoso, Tapen, Semua Kel/Desa	DANA ALOKASI UMUM (DAU)	Memperkuat reformasi politik, hukum dan birokrasi, serta memperkuat pencegahan dan pemberantasan korupsi, narkoba, judi, dan penyeludupan.	JATIM BERKAH-AMANAH Memperkuat Penyelenggaraan Tata Kelola Pemerintahan yang Baik, Bersih, Efektif, Berdaya Guna dan Partisipatif 4. Pembangunan Pemerintahan	Meningkatkan Kualitas Administrasi Umum Perangkat Daerah		1.010.500,00	KECAMATAN TAPEN
	7.01.01.2.06.0009	Penyelenggaraan Rapat Koordinasi dan Konsultasi SKPD														

NO	KODE	URUSAN / BIDANG URUSAN / PROGRAM / OUTCOME / KEGIATAN / SUB KEGIATAN	INDIKATOR PROGRAM / KEGIATAN / SUB KEGIATAN	TARGET AKHIR PERIODE RENSTRA OPD	REALISASI CAPAIAN RENJA OPD TAHUN 2024	PRAKIRAAN CAPAIAN TARGET RENJA OPD TAHUN 2025	CAPAIAN KINERJA DAN KERANGKA PENDANAAN						KELOMPOK SASARAN	PRAKIRAAN MAJU RENCANA TAHUN 2027		PERANGKAT DAERAH PENANGGUNG JAWAB
							TARGET 2026	PAGU INDIKATIF (Rp)	LOKASI	SUMBER DANA	PRIORITAS			TARGET	PAGU INDIKATIF (Rp)	
											NASIONAL	DAERAH				
1	2	3	4	5	6	7	8	9	10	11	12	13	14	15	16	17
			Jumlah Laporan Penyelenggaraan Rapat Koordinasi dan Konsultasi SKPD				12 Laporan	7.750.000,00	Kab. Bondowoso, Tapen, Semua Kel/Desa	DANA ALOKASI UMUM (DAU)	Memperkuat reformasi politik, hukum dan birokrasi, serta memperkuat pencegahan dan pemberantasan korupsi, narkoba, judi, dan penyeludupan.	JATIM BERKAH-AMANAH Memperkuat Penyelenggaraan Tata Kelola Pemerintahan yang Baik, Bersih, Efektif, Berdaya Guna dan Partisipatif 4. Pembangunan Pemerintahan	Meningkatkan Kualitas Administrasi Umum Perangkat Daerah		3.600.000,00	KECAMATAN TAPEN
	7.01.01.2.08	Penyediaan Jasa Penunjang Urusan Pemerintahan Daerah	*Jumlah Jenis Jasa Pelayanan Perkantoran*	-			4 Jenis	22.830.000,00			Memperkuat reformasi politik, hukum dan birokrasi, serta memperkuat pencegahan dan pemberantasan korupsi, narkoba, judi, dan penyeludupan.	JATIM BERKAH-AMANAH Memperkuat Penyelenggaraan Tata Kelola Pemerintahan yang Baik, Bersih, Efektif, Berdaya Guna dan Partisipatif 4. Pembangunan Pemerintahan	Melakukan Penyediaan Jasa Penunjang Urusan Pemerintahan Daerah	-	13.200.000,00	KECAMATAN TAPEN
	7.01.01.2.08.0002	Penyediaan Jasa Komunikasi, Sumber Daya Air dan Listrik														
			Jumlah Laporan Penyediaan Jasa Komunikasi, Sumber Daya Air dan Listrik yang Disediakan				12 Laporan	15.630.000,00	Kab. Bondowoso, Tapen, Semua Kel/Desa	DANA ALOKASI UMUM (DAU)	Memperkuat reformasi politik, hukum dan birokrasi, serta memperkuat pencegahan dan pemberantasan korupsi, narkoba, judi, dan penyeludupan.	JATIM BERKAH-AMANAH Memperkuat Penyelenggaraan Tata Kelola Pemerintahan yang Baik, Bersih, Efektif, Berdaya Guna dan Partisipatif 4. Pembangunan Pemerintahan	Melakukan Penyediaan Jasa Penunjang Urusan Pemerintahan Daerah		13.200.000,00	KECAMATAN TAPEN
	7.01.01.2.08.0004	Penyediaan Jasa Pelayanan Umum Kantor														

NO	KODE	URUSAN / BIDANG URUSAN / PROGRAM / OUTCOME / KEGIATAN / SUB KEGIATAN	INDIKATOR PROGRAM / KEGIATAN / SUB KEGIATAN	TARGET AKHIR PERIODE RENSTRA OPD	REALISASI CAPAIAN RENJA OPD TAHUN 2024	PRAKIRAAN CAPAIAN TARGET RENJA OPD TAHUN 2025	CAPAIAN KINERJA DAN KERANGKA PENDANAAN						KELOMPOK SASARAN	PRAKIRAAN MAJU RENCANA TAHUN 2027		PERANGKAT DAERAH PENANGGUNG JAWAB
							TARGET 2026	PAGU INDIKATIF (Rp)	LOKASI	SUMBER DANA	PRIORITAS			TARGET	PAGU INDIKATIF (Rp)	
											NASIONAL	DAERAH				
1	2	3	4	5	6	7	8	9	10	11	12	13	14	15	16	17
			Jumlah Laporan Penyediaan Jasa Pelayanan Umum Kantor yang Disediakan				12 Laporan	7.200.000,00	Kab. Bondowoso, Tapen, Semua Kel/Desa	DANA ALOKASI UMUM (DAU)	Memperkuat reformasi politik, hukum dan birokrasi, serta memperkuat pencegahan dan pemberantasan korupsi, narkoba, judi, dan penyeludupan.	JATIM BERKAH-AMANAH Memperkuat Penyelenggaraan Tata Kelola Pemerintahan yang Baik, Bersih, Efektif, Berdaya Guna dan Partisipatif 4. Pembangunan Pemerintahan	Melakukan Penyediaan Jasa Penunjang Urusan Pemerintahan Daerah		0,00	KECAMATAN TAPEN
	7.01.01.2.09	Pemeliharaan Barang Milik Daerah Penunjang Urusan Pemerintahan Daerah	*Jumlah Jenis Barang milik daerah yang terpelihara*	-			6 Unit	16.044.780,00			Memperkuat reformasi politik, hukum dan birokrasi, serta memperkuat pencegahan dan pemberantasan korupsi, narkoba, judi, dan penyeludupan.	JATIM BERKAH-AMANAH Memperkuat Penyelenggaraan Tata Kelola Pemerintahan yang Baik, Bersih, Efektif, Berdaya Guna dan Partisipatif 4. Pembangunan Pemerintahan	Melakukan Pemeliharaan Barang Milik Daerah Penunjang Urusan Pemerintahan Daerah	-	4.639.300,00	KECAMATAN TAPEN
	7.01.01.2.09.0001	Penyediaan Jasa Pemeliharaan, Biaya Pemeliharaan, dan Pajak Kendaraan Perorangan Dinas atau Kendaraan Dinas Jabatan														
			Jumlah Kendaraan Perorangan Dinas atau Kendaraan Dinas Jabatan yang Dipelihara dan dibayarkan Pajaknya				6 Unit	16.044.780,00	Kab. Bondowoso, Tapen, Semua Kel/Desa	DANA ALOKASI UMUM (DAU)	Memperkuat reformasi politik, hukum dan birokrasi, serta memperkuat pencegahan dan pemberantasan korupsi, narkoba, judi, dan penyeludupan.	JATIM BERKAH-AMANAH Memperkuat Penyelenggaraan Tata Kelola Pemerintahan yang Baik, Bersih, Efektif, Berdaya Guna dan Partisipatif 4. Pembangunan Pemerintahan	Melakukan Pemeliharaan Barang Milik Daerah Penunjang Urusan Pemerintahan Daerah		4.639.300,00	KECAMATAN TAPEN
2.	**7.01.02**	**PROGRAM PENYELENGGARAAN PEMERINTAHAN DAN PELAYANAN PUBLIK**	***Persentase sinergitas penyelenggaraan pemerintahaan tingkat kecamatan yang efektif***	**-**			**100 %**	**27.793.500,00**						**-**	**23.500.000,00**	
		-	**-**	**-**	**-**	**-**	**-**	**27.793.500,00**	-	-	-	-	-	-	**23.500.000,00**	-

NO	KODE	URUSAN / BIDANG URUSAN / PROGRAM / OUTCOME / KEGIATAN / SUB KEGIATAN	INDIKATOR PROGRAM / KEGIATAN / SUB KEGIATAN	TARGET AKHIR PERIODE RENSTRA OPD	REALISASI CAPAIAN RENJA OPD TAHUN 2024	PRAKIRAAN CAPAIAN TARGET RENJA OPD TAHUN 2025	CAPAIAN KINERJA DAN KERANGKA PENDANAAN						KELOMPOK SASARAN	PRAKIRAAN MAJU RENCANA TAHUN 2027		PERANGKAT DAERAH PENANGGUNG JAWAB
							TARGET 2026	PAGU INDIKATIF (Rp)	LOKASI	SUMBER DANA	PRIORITAS			TARGET	PAGU INDIKATIF (Rp)	
											NASIONAL	DAERAH				
1	2	3	4	5	6	7	8	9	10	11	12	13	14	15	16	17
	7.01.02.2.01	Koordinasi Penyelenggaraan Kegiatan Pemerintahan di Tingkat Kecamatan	*Jumlah Koordinasi dengan Perangkat Daerah dan Instansi Vertikal*	-			6 Kali	23.293.500,00			Memperkuat reformasi politik, hukum dan birokrasi, serta memperkuat pencegahan dan pemberantasan korupsi, narkoba, judi, dan penyeludupan.	JATIM BERKAH-AMANAH Memperkuat Penyelenggaraan Tata Kelola Pemerintahan yang Baik, Bersih, Efektif, Berdaya Guna dan Partisipatif 4. Pembangunan Pemerintahan	Melakukan Koordinasi Penyelenggaraan Kegiatan Pemerintahan di Tingkat Kecamatan	-	19.000.000,00	KECAMATAN TAPEN
	7.01.02.2.01.0001	Koordinasi/Sinergi Perencanaan dan Pelaksanaan Kegiatan Pemerintahan dengan Perangkat Daerah dan Instansi Vertikal Terkait														
			Jumlah Laporan Koordinasi/Sinergi Perencanaan dan Pelaksanaan Kegiatan Pemerintahan dengan Perangkat Daerah dan Instansi Vertikal Terkait				4 Laporan	8.755.000,00	Kab. Bondowoso, Tapen, Semua Kel/Desa	DANA ALOKASI UMUM (DAU)	Memperkuat reformasi politik, hukum dan birokrasi, serta memperkuat pencegahan dan pemberantasan korupsi, narkoba, judi, dan penyeludupan.	JATIM BERKAH-AMANAH Memperkuat Penyelenggaraan Tata Kelola Pemerintahan yang Baik, Bersih, Efektif, Berdaya Guna dan Partisipatif 4. Pembangunan Pemerintahan	Melakukan Koordinasi Penyelenggaraan Kegiatan Pemerintahan di Tingkat Kecamatan		7.500.000,00	KECAMATAN TAPEN
	7.01.02.2.01.0002	Peningkatan Efektifitas Kegiatan Pemerintahan di Tingkat Kecamatan														
			Jumlah Dokumen Peningkatan Efektifitas Kegiatan Pemerintahan di Tingkat Kecamatan				3 Dokumen	14.538.500,00	Kab. Bondowoso, Tapen, Semua Kel/Desa	DANA ALOKASI UMUM (DAU)	Memperkuat reformasi politik, hukum dan birokrasi, serta memperkuat pencegahan dan pemberantasan korupsi, narkoba, judi, dan penyeludupan.	JATIM BERKAH-AMANAH Memperkuat Penyelenggaraan Tata Kelola Pemerintahan yang Baik, Bersih, Efektif, Berdaya Guna dan Partisipatif 4. Pembangunan Pemerintahan	Melakukan Koordinasi Penyelenggaraan Kegiatan Pemerintahan di Tingkat Kecamatan		11.500.000,00	KECAMATAN TAPEN

NO	KODE	URUSAN / BIDANG URUSAN / PROGRAM / OUTCOME / KEGIATAN / SUB KEGIATAN	INDIKATOR PROGRAM / KEGIATAN / SUB KEGIATAN	TARGET AKHIR PERIODE RENSTRA OPD	REALISASI CAPAIAN RENJA OPD TAHUN 2024	PRAKIRAAN CAPAIAN TARGET RENJA OPD TAHUN 2025	CAPAIAN KINERJA DAN KERANGKA PENDANAAN						KELOMPOK SASARAN	PRAKIRAAN MAJU RENCANA TAHUN 2027		PERANGKAT DAERAH PENANGGUNG JAWAB
							TARGET 2026	PAGU INDIKATIF (Rp)	LOKASI	SUMBER DANA	PRIORITAS			TARGET	PAGU INDIKATIF (Rp)	
											NASIONAL	DAERAH				
1	2	3	4	5	6	7	8	9	10	11	12	13	14	15	16	17
	7.01.02.2.04	Pelaksanaan Urusan Pemerintahan yang Dilimpahkan kepada Camat	*Jumlah Pelayanan Yang diselesaiakan*	-			336 Buah	4.500.000,00			Memperkuat reformasi politik, hukum dan birokrasi, serta memperkuat pencegahan dan pemberantasan korupsi, narkoba, judi, dan penyeludupan.	JATIM BERKAH-AMANAH Memperkuat Penyelenggaraan Tata Kelola Pemerintahan yang Baik, Bersih, Efektif, Berdaya Guna dan Partisipatif 4. Pembangunan Pemerintahan	Melakukan Pelaksanaan Urusan Pemerintahan yang Dilimpahkan kepada Camat	-	4.500.000,00	KECAMATAN TAPEN
	7.01.02.2.04.0001	Pelaksanaan Urusan Pemerintahan yang Terkait dengan Pelayanan Perizinan Non Usaha														
			Jumlah Dokumen Non Perizinan Usaha yang Dilaksanakan				336 Dokumen	3.500.000,00	Kab. Bondowoso, Tapen, Semua Kel/Desa	DANA ALOKASI UMUM (DAU)	Memperkuat reformasi politik, hukum dan birokrasi, serta memperkuat pencegahan dan pemberantasan korupsi, narkoba, judi, dan penyeludupan.	JATIM BERKAH-AMANAH Memperkuat Penyelenggaraan Tata Kelola Pemerintahan yang Baik, Bersih, Efektif, Berdaya Guna dan Partisipatif 4. Pembangunan Pemerintahan	Melakukan Pelaksanaan Urusan Pemerintahan yang Dilimpahkan kepada Camat		3.500.000,00	KECAMATAN TAPEN
	7.01.02.2.04.0003	Pelaksanaan Urusan Pemerintahan yang Terkait dengan Kewenangan Lain yang Dilimpahkan														
			Jumlah Laporan Pelaksanaan Kewenangan Lain yang Dilimpahkan				1 Laporan	1.000.000,00	Kab. Bondowoso, Tapen, Semua Kel/Desa	DANA ALOKASI UMUM (DAU)	Memperkuat reformasi politik, hukum dan birokrasi, serta memperkuat pencegahan dan pemberantasan korupsi, narkoba, judi, dan penyeludupan.	JATIM BERKAH-AMANAH Memperkuat Penyelenggaraan Tata Kelola Pemerintahan yang Baik, Bersih, Efektif, Berdaya Guna dan Partisipatif 4. Pembangunan Pemerintahan	Melakukan Pelaksanaan Urusan Pemerintahan yang Dilimpahkan kepada Camat		1.000.000,00	KECAMATAN TAPEN
3.	**7.01.03**	**PROGRAM PEMBERDAYAAN MASYARAKAT DESA DAN KELURAHAN**	***Persentase Lembaga desa/kelurahan yang di bina (LPMD/LPMK, TKPK Kecamatan, Forum komunikasi Sehat, PKK dan Karang Taruna)***	**-**			**100 %**	**38.031.400,00**						**-**	**53.999.100,00**	

NO	KODE	URUSAN / BIDANG URUSAN / PROGRAM / OUTCOME / KEGIATAN / SUB KEGIATAN	INDIKATOR PROGRAM / KEGIATAN / SUB KEGIATAN	TARGET AKHIR PERIODE RENSTRA OPD	REALISASI CAPAIAN RENJA OPD TAHUN 2024	PRAKIRAAN CAPAIAN TARGET RENJA OPD TAHUN 2025	CAPAIAN KINERJA DAN KERANGKA PENDANAAN						KELOMPOK SASARAN	PRAKIRAAN MAJU RENCANA TAHUN 2027		PERANGKAT DAERAH PENANGGUNG JAWAB
							TARGET 2026	PAGU INDIKATIF (Rp)	LOKASI	SUMBER DANA	PRIORITAS			TARGET	PAGU INDIKATIF (Rp)	
											NASIONAL	DAERAH				
1	2	3	4	5	6	7	8	9	10	11	12	13	14	15	16	17
	7.01.03.2.01	Koordinasi Kegiatan Pemberdayaan Desa	*Jumlah Pembinaan Lembaga Desa/Kelurahan*	-			4 Kali	28.031.400,00			Memperkuat reformasi politik, hukum dan birokrasi, serta memperkuat pencegahan dan pemberantasan korupsi, narkoba, judi, dan penyeludupan.	JATIM BERKAH-AMANAH Memperkuat Penyelenggaraan Tata Kelola Pemerintahan yang Baik, Bersih, Efektif, Berdaya Guna dan Partisipatif 4. Pembangunan Pemerintahan	Melakukan Koordinasi Kegiatan Pemberdayaan Desa	-	33.999.100,00	KECAMATAN TAPEN
	7.01.03.2.01.0001	Peningkatan Partisipasi Masyarakat dalam Forum Musyawarah Perencanaan Pembangunan di Desa														
			Jumlah Lembaga Kemasyarakatan yang Berpartisipasi dalam Forum Musyawarah Perencanaan Pembangunan di Desa				46 Lembaga Kemasyarakatan	5.433.000,00	Kab. Bondowoso, Tapen, Semua Kel/Desa	DANA ALOKASI UMUM (DAU)	Memperkuat reformasi politik, hukum dan birokrasi, serta memperkuat pencegahan dan pemberantasan korupsi, narkoba, judi, dan penyeludupan.	JATIM BERKAH-AMANAH Memperkuat Penyelenggaraan Tata Kelola Pemerintahan yang Baik, Bersih, Efektif, Berdaya Guna dan Partisipatif 4. Pembangunan Pemerintahan	Melakukan Koordinasi Kegiatan Pemberdayaan Desa		8.872.100,00	KECAMATAN TAPEN
	7.01.03.2.01.0002	Sinkronisasi Program Kerja dan Kegiatan Pemberdayaan Masyarakat yang Dilakukan oleh Pemerintah dan Swasta di Wilayah Kerja Kecamatan														
			Jumlah Dokumen Sinkronisasi Program Kerja dan Kegiatan Pemberdayaan Masyarakat yang Dilakukan oleh Pemerintah dan Swasta di Wilayah Kerja Kecamatan				12 Dokumen	12.575.100,00	Kab. Bondowoso, Tapen, Semua Kel/Desa	DANA ALOKASI UMUM (DAU)	Memperkuat reformasi politik, hukum dan birokrasi, serta memperkuat pencegahan dan pemberantasan korupsi, narkoba, judi, dan penyeludupan.	JATIM BERKAH-AMANAH Memperkuat Penyelenggaraan Tata Kelola Pemerintahan yang Baik, Bersih, Efektif, Berdaya Guna dan Partisipatif 4. Pembangunan Pemerintahan	Melakukan Koordinasi Kegiatan Pemberdayaan Desa		12.000.000,00	KECAMATAN TAPEN
	7.01.03.2.01.0003	Peningkatan Efektifitas Kegiatan Pemberdayaan Masyarakat di Wilayah Kecamatan														

NO	KODE	URUSAN / BIDANG URUSAN / PROGRAM / OUTCOME / KEGIATAN / SUB KEGIATAN	INDIKATOR PROGRAM / KEGIATAN / SUB KEGIATAN	TARGET AKHIR PERIODE RENSTRA OPD	REALISASI CAPAIAN RENJA OPD TAHUN 2024	PRAKIRAAN CAPAIAN TARGET RENJA OPD TAHUN 2025	CAPAIAN KINERJA DAN KERANGKA PENDANAAN						KELOMPOK SASARAN	PRAKIRAAN MAJU RENCANA TAHUN 2027		PERANGKAT DAERAH PENANGGUNG JAWAB
							TARGET 2026	PAGU INDIKATIF (Rp)	LOKASI	SUMBER DANA	PRIORITAS			TARGET	PAGU INDIKATIF (Rp)	
											NASIONAL	DAERAH				
1	2	3	4	5	6	7	8	9	10	11	12	13	14	15	16	17
			Jumlah Laporan Peningkatan Efektivitas Kegiatan Pemberdayaan Masyarakat di Wilayah Kecamatan				4 Laporan	10.023.300,00	Kab. Bondowoso, Tapen, Semua Kel/Desa	DANA ALOKASI UMUM (DAU)	Memperkuat reformasi politik, hukum dan birokrasi, serta memperkuat pencegahan dan pemberantasan korupsi, narkoba, judi, dan penyeludupan.	JATIM BERKAH-AMANAH Memperkuat Penyelenggaraan Tata Kelola Pemerintahan yang Baik, Bersih, Efektif, Berdaya Guna dan Partisipatif 4. Pembangunan Pemerintahan	Melakukan Koordinasi Kegiatan Pemberdayaan Desa		13.127.000,00	KECAMATAN TAPEN
	7.01.03.2.06	Pemberdayaan dan Kesejahteraan Keluarga Tingkat Kecamatan dan Kelurahan	*Jumlah Pembinaan Kelompok Kerja PKK*	-			4 Kali	10.000.000,00			Memperkuat reformasi politik, hukum dan birokrasi, serta memperkuat pencegahan dan pemberantasan korupsi, narkoba, judi, dan penyeludupan.	JATIM BERKAH-AMANAH Memperkuat Penyelenggaraan Tata Kelola Pemerintahan yang Baik, Bersih, Efektif, Berdaya Guna dan Partisipatif 4. Pembangunan Pemerintahan	Meningkatkan Kegiatan Pemberdayaan dan Kesejahteraan Keluarga Tingkat Kecamatan dan kelurahan	-	20.000.000,00	KECAMATAN TAPEN
	7.01.03.2.06.0001	Pembentukan dan Penumbuhan Karakter Keluarga Melalui Peningkatan Kesadaran Masyarakat akan Pentingnya Penghayatan dan Pengamalan Pancasila dalam Semua Aspek Kehidupan Bermasyarakat, Berbangsa, dan Bernegara														
			Jumlah Keluarga yang Mengikuti Pembentukan dan Penumbuhan Karakter Keluarga Melalui Peningkatan Kesadaran Masyarakat akan Pentingnya Penghayatan dan Pengamalan Pancasila dalam Semua Aspek Kehidupan Bermasyarakat, Berbangsa, dan Bernegara				50 Keluarga	1.500.000,00	Kab. Bondowoso, Tapen, Semua Kel/Desa	DANA ALOKASI UMUM (DAU)	Memperkuat reformasi politik, hukum dan birokrasi, serta memperkuat pencegahan dan pemberantasan korupsi, narkoba, judi, dan penyeludupan.	JATIM BERKAH-AMANAH Memperkuat Penyelenggaraan Tata Kelola Pemerintahan yang Baik, Bersih, Efektif, Berdaya Guna dan Partisipatif 4. Pembangunan Pemerintahan	Meningkatkan Kegiatan Pemberdayaan dan Kesejahteraan Keluarga Tingkat Kecamatan dan kelurahan		3.000.000,00	KECAMATAN TAPEN
	7.01.03.2.06.0003	Peningkatan Ketahanan Pangan Keluarga														

NO	KODE	URUSAN / BIDANG URUSAN / PROGRAM / OUTCOME / KEGIATAN / SUB KEGIATAN	INDIKATOR PROGRAM / KEGIATAN / SUB KEGIATAN	TARGET AKHIR PERIODE RENSTRA OPD	REALISASI CAPAIAN RENJA OPD TAHUN 2024	PRAKIRAAN CAPAIAN TARGET RENJA OPD TAHUN 2025	CAPAIAN KINERJA DAN KERANGKA PENDANAAN						KELOMPOK SASARAN	PRAKIRAAN MAJU RENCANA TAHUN 2027		PERANGKAT DAERAH PENANGGUNG JAWAB
							TARGET 2026	PAGU INDIKATIF (Rp)	LOKASI	SUMBER DANA	PRIORITAS			TARGET	PAGU INDIKATIF (Rp)	
											NASIONAL	DAERAH				
1	2	3	4	5	6	7	8	9	10	11	12	13	14	15	16	17
			Jumlah Keluarga yang Mengikuti Peningkatan Ketahanan Pangan Keluarga				90 Keluarga	2.500.000,00	Kab. Bondowoso, Tapen, Semua Kel/Desa	DANA ALOKASI UMUM (DAU)	Memperkuat reformasi politik, hukum dan birokrasi, serta memperkuat pencegahan dan pemberantasan korupsi, narkoba, judi, dan penyeludupan.	JATIM BERKAH-AMANAH Memperkuat Penyelenggaraan Tata Kelola Pemerintahan yang Baik, Bersih, Efektif, Berdaya Guna dan Partisipatif 4. Pembangunan Pemerintahan	Meningkatkan Kegiatan Pemberdayaan dan Kesejahteraan Keluarga Tingkat Kecamatan dan kelurahan		5.000.000,00	KECAMATAN TAPEN
	7.01.03.2.06.0006	Peningkatan Kesadaran Keluarga dalam Peningkatan Pendidikan dan Keterampilan untuk Mewujudkan Sumber Daya Manusia yang Berkualitas dan Berdaya Saing														
			Jumlah Keluarga yang Mengikuti Peningkatan Kesadaran Keluarga dalam Peningkatan Pendidikan dan Keterampilan untuk Mewujudkan Sumber Daya Manusia yang Berkualitas dan Berdaya Saing				90 Keluarga	2.500.000,00	Kab. Bondowoso, Tapen, Semua Kel/Desa	DANA ALOKASI UMUM (DAU)	Memperkuat reformasi politik, hukum dan birokrasi, serta memperkuat pencegahan dan pemberantasan korupsi, narkoba, judi, dan penyeludupan.	JATIM BERKAH-AMANAH Memperkuat Penyelenggaraan Tata Kelola Pemerintahan yang Baik, Bersih, Efektif, Berdaya Guna dan Partisipatif 4. Pembangunan Pemerintahan	Meningkatkan Kegiatan Pemberdayaan dan Kesejahteraan Keluarga Tingkat Kecamatan dan kelurahan		5.000.000,00	KECAMATAN TAPEN
	7.01.03.2.06.0007	Penumbuhan Kesadaran Keluarga dalam Peningkatan Derajat Kesehatan Keluarga dan Lingkungan dengan Menerapkan Perilaku Hidup Bersih dan Sehat														
			Jumlah Keluarga yang Mengikuti Penumbuhan Kesadaran Keluarga dalam Peningkatan Derajat Kesehatan Keluarga dan Lingkungan Dengan Menerapkan Perilaku Hidup Bersih dan Sehat				135 Keluarga	3.500.000,00	Kab. Bondowoso, Tapen, Semua Kel/Desa	DANA ALOKASI UMUM (DAU)	Memperkuat reformasi politik, hukum dan birokrasi, serta memperkuat pencegahan dan pemberantasan korupsi, narkoba, judi, dan penyeludupan.	JATIM BERKAH-AMANAH Memperkuat Penyelenggaraan Tata Kelola Pemerintahan yang Baik, Bersih, Efektif, Berdaya Guna dan Partisipatif 4. Pembangunan Pemerintahan	Meningkatkan Kegiatan Pemberdayaan dan Kesejahteraan Keluarga Tingkat Kecamatan dan kelurahan		7.000.000,00	KECAMATAN TAPEN
4.	**7.01.04**	**PROGRAM KOORDINASI KETENTRAMAN DAN KETERTIBAN UMUM**	***Persentase Tindak Pelanggaran,Ketentraman dan Ketertiban Umum***	**-**			**100 %**	**22.121.100,00**						**-**	**30.000.000,00**	

NO	KODE	URUSAN / BIDANG URUSAN / PROGRAM / OUTCOME / KEGIATAN / SUB KEGIATAN	INDIKATOR PROGRAM / KEGIATAN / SUB KEGIATAN	TARGET AKHIR PERIODE RENSTRA OPD	REALISASI CAPAIAN RENJA OPD TAHUN 2024	PRAKIRAAN CAPAIAN TARGET RENJA OPD TAHUN 2025	CAPAIAN KINERJA DAN KERANGKA PENDANAAN						KELOMPOK SASARAN	PRAKIRAAN MAJU RENCANA TAHUN 2027		PERANGKAT DAERAH PENANGGUNG JAWAB
							TARGET 2026	PAGU INDIKATIF (Rp)	LOKASI	SUMBER DANA	PRIORITAS			TARGET	PAGU INDIKATIF (Rp)	
											NASIONAL	DAERAH				
1	2	3	4	5	6	7	8	9	10	11	12	13	14	15	16	17
	7.01.04.2.01	Koordinasi Upaya Penyelenggaraan Ketenteraman dan Ketertiban Umum	*Jumlah Laporan Kejadian gangguan Ketentraman/Ketertiban dalam Masyarakat*	-			6 Kali	20.121.100,00			Memperkuat reformasi politik, hukum dan birokrasi, serta memperkuat pencegahan dan pemberantasan korupsi, narkoba, judi, dan penyeludupan.	JATIM BERKAH-AMANAH Memperkuat Penyelenggaraan Tata Kelola Pemerintahan yang Baik, Bersih, Efektif, Berdaya Guna dan Partisipatif 4. Pembangunan Pemerintahan	Meningkatkan Koordinasi Upaya Penyelenggaraan Ketenteraman dan Ketertiban Umum	-	26.000.000,00	KECAMATAN TAPEN
	7.01.04.2.01.0001	Sinergitas dengan Kepolisian Negara Republik Indonesia, Tentara Nasional Indonesia dan Instansi Vertikal di Wilayah Kecamatan														
			Jumlah Laporan Hasil Sinergitas dengan Kepolisian Negara Republik Indonesia, Tentara Nasional Indonesia dan Instansi Vertikal di Wilayah Kecamatan				6 Laporan	19.121.100,00	Kab. Bondowoso, Tapen, Semua Kel/Desa	DANA ALOKASI UMUM (DAU)	Memperkuat reformasi politik, hukum dan birokrasi, serta memperkuat pencegahan dan pemberantasan korupsi, narkoba, judi, dan penyeludupan.	JATIM BERKAH-AMANAH Memperkuat Penyelenggaraan Tata Kelola Pemerintahan yang Baik, Bersih, Efektif, Berdaya Guna dan Partisipatif 4. Pembangunan Pemerintahan	Meningkatkan Koordinasi Upaya Penyelenggaraan Ketenteraman dan Ketertiban Umum		22.000.000,00	KECAMATAN TAPEN
	7.01.04.2.01.0002	Harmonisasi Hubungan dengan Tokoh Agama dan Tokoh Masyarakat														
			Jumlah Laporan Pelaksanaan Harmonisasi Hubungan dengan Tokoh Agama dan Tokoh Masyarakat				1 Laporan	1.000.000,00	Kab. Bondowoso, Tapen, Semua Kel/Desa	DANA ALOKASI UMUM (DAU)	Memperkuat reformasi politik, hukum dan birokrasi, serta memperkuat pencegahan dan pemberantasan korupsi, narkoba, judi, dan penyeludupan.	JATIM BERKAH-AMANAH Memperkuat Penyelenggaraan Tata Kelola Pemerintahan yang Baik, Bersih, Efektif, Berdaya Guna dan Partisipatif 4. Pembangunan Pemerintahan	Meningkatkan Koordinasi Upaya Penyelenggaraan Ketenteraman dan Ketertiban Umum		4.000.000,00	KECAMATAN TAPEN

NO	KODE	URUSAN / BIDANG URUSAN / PROGRAM / OUTCOME / KEGIATAN / SUB KEGIATAN	INDIKATOR PROGRAM / KEGIATAN / SUB KEGIATAN	TARGET AKHIR PERIODE RENSTRA OPD	REALISASI CAPAIAN RENJA OPD TAHUN 2024	PRAKIRAAN CAPAIAN TARGET RENJA OPD TAHUN 2025	CAPAIAN KINERJA DAN KERANGKA PENDANAAN						KELOMPOK SASARAN	PRAKIRAAN MAJU RENCANA TAHUN 2027		PERANGKAT DAERAH PENANGGUNG JAWAB
							TARGET 2026	PAGU INDIKATIF (Rp)	LOKASI	SUMBER DANA	PRIORITAS			TARGET	PAGU INDIKATIF (Rp)	
											NASIONAL	DAERAH				
1	2	3	4	5	6	7	8	9	10	11	12	13	14	15	16	17
	7.01.04.2.02	Koordinasi Penerapan dan Penegakan Peraturan Daerah dan Peraturan Kepala Daerah	*Jumlah Dokumen Koordinasi Pelaksanaan Penerapan dan Penegakan Peraturan Daerah dan Peraturan Kepala Daerah*	-			1 Laporan	2.000.000,00			Memperkuat reformasi politik, hukum dan birokrasi, serta memperkuat pencegahan dan pemberantasan korupsi, narkoba, judi, dan penyeludupan.	JATIM BERKAH-AMANAH Memperkuat Penyelenggaraan Tata Kelola Pemerintahan yang Baik, Bersih, Efektif, Berdaya Guna dan Partisipatif 4. Pembangunan Pemerintahan	Melakukan Koordinasi/Sinergi dengan Perangkat Daerah yang Tugas dan Fungsinya di Bidang Penegakan Peraturan PerundangUndangan dan/atau Kepolisian Negara Republik Indonesia	-	4.000.000,00	KECAMATAN TAPEN
	7.01.04.2.02.0001	Koordinasi/Sinergi dengan Perangkat Daerah yang Tugas dan Fungsinya di Bidang Penegakan Peraturan Perundang-Undangan dan/atau Kepolisian Negara Republik Indonesia														
			Jumlah Laporan Koordinasi/Sinergi dengan Perangkat Daerah yang Tugas dan Fungsinya di Bidang Penegakan Peraturan Perundang-Undangan dan/atau Kepolisian Negara Republik Indonesia				1 Laporan	2.000.000,00	Kab. Bondowoso, Tapen, Semua Kel/Desa	DANA ALOKASI UMUM (DAU)	Memperkuat reformasi politik, hukum dan birokrasi, serta memperkuat pencegahan dan pemberantasan korupsi, narkoba, judi, dan penyeludupan.	JATIM BERKAH-AMANAH Memperkuat Penyelenggaraan Tata Kelola Pemerintahan yang Baik, Bersih, Efektif, Berdaya Guna dan Partisipatif 4. Pembangunan Pemerintahan	Melakukan Koordinasi/Sinergi dengan Perangkat Daerah yang Tugas dan Fungsinya di Bidang Penegakan Peraturan PerundangUndangan dan/atau Kepolisian Negara Republik Indonesia		4.000.000,00	KECAMATAN TAPEN
5.	**7.01.05**	**PROGRAM PENYELENGGARAAN URUSAN PEMERINTAHAN UMUM**	**-**	**-**			**-**	**15.398.500,00**						**-**	**15.000.000,00**	
	7.01.05.2.01	Penyelenggaraan Urusan Pemerintahan Umum Sesuai Penugasan Kepala Daerah	-	-			-	15.398.500,00			-	JATIM BERKAH-AMANAH Memperkuat Penyelenggaraan Tata Kelola Pemerintahan yang Baik, Bersih, Efektif, Berdaya Guna dan Partisipatif 4. Pembangunan Pemerintahan	-	-	15.000.000,00	KECAMATAN TAPEN
	7.01.05.2.01.0001	Pembinaan Wawasan Kebangsaan dan Ketahanan Nasional dalam rangka Memantapkan Pengamalan Pancasila, Pelaksanaan Undang-Undang Dasar Negara Republik Indonesia Tahun 1945, Pelestarian Bhinneka Tunggal Ika serta Pemertahanan dan Pemeliharaan Keutuhan Negara Kesatuan Republik Indonesia														

NO	KODE	URUSAN / BIDANG URUSAN / PROGRAM / OUTCOME / KEGIATAN / SUB KEGIATAN	INDIKATOR PROGRAM / KEGIATAN / SUB KEGIATAN	TARGET AKHIR PERIODE RENSTRA OPD	REALISASI CAPAIAN RENJA OPD TAHUN 2024	PRAKIRAAN CAPAIAN TARGET RENJA OPD TAHUN 2025	CAPAIAN KINERJA DAN KERANGKA PENDANAAN						KELOMPOK SASARAN	PRAKIRAAN MAJU RENCANA TAHUN 2027		PERANGKAT DAERAH PENANGGUNG JAWAB
							TARGET 2026	PAGU INDIKATIF (Rp)	LOKASI	SUMBER DANA	PRIORITAS			TARGET	PAGU INDIKATIF (Rp)	
											NASIONAL	DAERAH				
1	2	3	4	5	6	7	8	9	10	11	12	13	14	15	16	17
			Jumlah Orang yang Mengikuti Pembinaan Wawasan Kebangsaan dan Ketahanan Nasional dalam rangka Memantapkan Pengamalan Pancasila, Pelaksanaan Undang-Undang Dasar Negara Republik Indonesia Tahun 1945, Pelestarian Bhinneka Tunggal Ika serta Pemertahanan dan Pemeliharaan Keutuhan Negara Kesatuan Republik Indonesia				250 Orang	13.798.500,00	Kab. Bondowoso, Tapen, Semua Kel/Desa	DANA ALOKASI UMUM (DAU)	-	JATIM BER KAH-AMAN AH Mempe rkuat Peny elenggaraa n Tata Kelola Pem erintahan yang Baik, Bersih, Efektif, Berdaya Guna dan Partisipatif 4. Pemban gunan Pem erintahan	-		13.400.000,00	KECAMATAN TAPEN
	7.01.05.2.01.0008	Pelaksanaan Tugas Forum Koordinasi Pimpinan di Kecamatan														
			Jumlah Dokumen Tugas Forum Koordinasi Pimpinan di Kecamatan				4 Dokumen	1.600.000,00	Kab. Bondowoso, Tapen, Semua Kel/Desa	DANA ALOKASI UMUM (DAU)	-	JATIM BER KAH-AMAN AH Mempe rkuat Peny elenggaraa n Tata Kelola Pem erintahan yang Baik, Bersih, Efektif, Berdaya Guna dan Partisipatif 4. Pemban gunan Pem erintahan	-		1.600.000,00	KECAMATAN TAPEN
6.	**7.01.06**	**PROGRAM PEMBINAAN DAN PENGAWASAN PEMERINTAHAN DESA**	**-**	**-**			**-**	**30.000.000,00**						**-**	**28.000.000,00**	
	7.01.06.2.01	Fasilitasi, Rekomendasi dan Koordinasi Pembinaan dan Pengawasan Pemerintahan Desa	-	-			-	30.000.000,00			-	JATIM BER KAH-AMAN AH Mempe rkuat Peny elenggaraa n Tata Kelola Pem erintahan yang Baik, Bersih, Efektif, Berdaya Guna dan Partisipatif 4. Pemban gunan Pem erintahan	-	-	28.000.000,00	KECAMATAN TAPEN
	7.01.06.2.01.0017	Koordinasi Pendampingan Desa di Wilayahnya														

NO	KODE	URUSAN / BIDANG URUSAN / PROGRAM / OUTCOME / KEGIATAN / SUB KEGIATAN	INDIKATOR PROGRAM / KEGIATAN / SUB KEGIATAN	TARGET AKHIR PERIODE RENSTRA OPD	REALISASI CAPAIAN RENJA OPD TAHUN 2024	PRAKIRAAN CAPAIAN TARGET RENJA OPD TAHUN 2025	CAPAIAN KINERJA DAN KERANGKA PENDANAAN						KELOMPOK SASARAN	PRAKIRAAN MAJU RENCANA TAHUN 2027		PERANGKAT DAERAH PENANGGUNG JAWAB
							TARGET 2026	PAGU INDIKATIF (Rp)	LOKASI	SUMBER DANA	PRIORITAS			TARGET	PAGU INDIKATIF (Rp)	
											NASIONAL	DAERAH				
1	2	3	4	5	6	7	8	9	10	11	12	13	14	15	16	17
			Jumlah Laporan Hasil Koordinasi Pendampingan Desa di Wilayahnya				9 Laporan	30.000.000,00	Kab. Bondowoso, Tapen, Semua Kel/Desa	DANA ALOKASI UMUM (DAU)	-	JATIM BERKAH-AMANAH Memperkuat Penyelenggaraan Tata Kelola Pemerintahan yang Baik, Bersih, Efektif, Berdaya Guna dan Partisipatif 4. Pembangunan Pemerintahan	-		28.000.000,00	KECAMATAN TAPEN
	J U M L A H							**1.898.424.880,00**							**1.631.325.600,00**	

RENCANA KERJA ORGANISASI PERANGKAT DAERAH (RENJA OPD)
KECAMATAN SUMBER WRINGIN KAB. BONDOWOSO
TAHUN 2026

NO	KODE	URUSAN / BIDANG URUSAN / PROGRAM / OUTCOME / KEGIATAN / SUB KEGIATAN	INDIKATOR PROGRAM / KEGIATAN / SUB KEGIATAN	TARGET AKHIR PERIODE RENSTRA OPD	REALISASI CAPAIAN RENJA OPD TAHUN 2024	PRAKIRAAN CAPAIAN TARGET RENJA OPD TAHUN 2025	CAPAIAN KINERJA DAN KERANGKA PENDANAAN						KELOMPOK SASARAN	PRAKIRAAN MAJU RENCANA TAHUN 2027		PERANGKAT DAERAH PENANGGUNG JAWAB
							TARGET 2026	PAGU INDIKATIF (Rp)	LOKASI	SUMBER DANA	PRIORITAS			TARGET	PAGU INDIKATIF (Rp)	
											NASIONAL	DAERAH				
1	2	3	4	5	6	7	8	9	10	11	12	13	14	15	16	17
		KECAMATAN SUMBER WRINGIN						**1.654.549.580,00**							**1.420.091.000,00**	
	7	**UNSUR KEWILAYAHAN**						**1.654.549.580,00**							**1.420.091.000,00**	
	7.01	**KECAMATAN**						**1.654.549.580,00**							**1.420.091.000,00**	
1.	**7.01.01**	**PROGRAM PENUNJANG URUSAN PEMERINTAHAN DAERAH KABUPATEN/KOTA**	**-**	**-**			**-**	**1.503.212.580,00**						**-**	**1.324.041.400,00**	
		[Meningkatnya Penyelenggaraan Urusan Pemerintahan Daerah dengan Baik dan Efisien]	**Persentase Dokumen Perencanaan dan Evaluasi yang disusun** **Persentase Laporan Keuangan yang disusun** **Persentase Sarana dan Prasarana Aparatur yang layak fungsi**	**100**	**100**	**100**	**100**	**1.503.212.580,00**	-	-	-	-	-	-	**1.324.041.400,00**	-
	7.01.01.2.01	Perencanaan, Penganggaran, dan Evaluasi Kinerja Perangkat Daerah	-	-			-	7.000.000,00			-	JATIM HARMONI Menjaga Terwujudnya Masyarakat yang Harmonis dan Inklusif 4. Pembangunan Pemerintahan	-	-	8.000.000,00	KECAMATAN SUMBER WRINGIN
	7.01.01.2.01.0001	Penyusunan Dokumen Perencanaan Perangkat Daerah														
			Jumlah Dokumen Perencanaan Perangkat Daerah				5 Dokumen	1.000.000,00	Kab. Bondowoso, Sumberwringin, Semua Kel/Desa	DANA ALOKASI UMUM (DAU)	-	JATIM HARMONI Menjaga Terwujudnya Masyarakat yang Harmonis dan Inklusif 4. Pembangunan Pemerintahan	-		1.000.000,00	KECAMATAN SUMBER WRINGIN
	7.01.01.2.01.0002	Koordinasi dan Penyusunan Dokumen RKA-SKPD														
			Jumlah Dokumen RKA-SKPD dan Laporan Hasil Koordinasi Penyusunan Dokumen RKA-SKPD				11 Dokumen	1.000.000,00	Kab. Bondowoso, Sumberwringin, Semua Kel/Desa	DANA ALOKASI UMUM (DAU)	-	JATIM HARMONI Menjaga Terwujudnya Masyarakat yang Harmonis dan Inklusif 4. Pembangunan Pemerintahan	-		1.000.000,00	KECAMATAN SUMBER WRINGIN
	7.01.01.2.01.0003	Koordinasi dan Penyusunan Dokumen Perubahan RKA-SKPD														

NO	KODE	URUSAN / BIDANG URUSAN / PROGRAM / OUTCOME / KEGIATAN / SUB KEGIATAN	INDIKATOR PROGRAM / KEGIATAN / SUB KEGIATAN	TARGET AKHIR PERIODE RENSTRA OPD	REALISASI CAPAIAN RENJA OPD TAHUN 2024	PRAKIRAAN CAPAIAN TARGET RENJA OPD TAHUN 2025	CAPAIAN KINERJA DAN KERANGKA PENDANAAN						KELOMPOK SASARAN	PRAKIRAAN MAJU RENCANA TAHUN 2027		PERANGKAT DAERAH PENANGGUNG JAWAB
							TARGET 2026	PAGU INDIKATIF (Rp)	LOKASI	SUMBER DANA	PRIORITAS			TARGET	PAGU INDIKATIF (Rp)	
											NASIONAL	DAERAH				
1	2	3	4	5	6	7	8	9	10	11	12	13	14	15	16	17
			Jumlah Dokumen Perubahan RKA-SKPD dan Laporan Hasil Koordinasi Penyusunan Dokumen Perubahan RKA-SKPD				1 Dokumen	1.000.000,00	Kab. Bondowoso, Sumberwringin, Semua Kel/Desa	DANA ALOKASI UMUM (DAU)	-	JATIM HARMONI Menjaga Terwujudnya Masyarakat yang Harmonis dan Inklusif 4. Pembangunan Pemerintahan	-		1.000.000,00	KECAMATAN SUMBER WRINGIN
	7.01.01.2.01.0004	Koordinasi dan Penyusunan DPA-SKPD														
			Jumlah Dokumen DPA-SKPD dan Laporan Hasil Koordinasi Penyusunan Dokumen DPA-SKPD				1 Dokumen	1.000.000,00	Kab. Bondowoso, Sumberwringin, Semua Kel/Desa	DANA ALOKASI UMUM (DAU)	-	JATIM HARMONI Menjaga Terwujudnya Masyarakat yang Harmonis dan Inklusif 4. Pembangunan Pemerintahan	-		1.000.000,00	KECAMATAN SUMBER WRINGIN
	7.01.01.2.01.0005	Koordinasi dan Penyusunan Perubahan DPA- SKPD														
			Jumlah Dokumen Perubahan DPA-SKPD dan Laporan Hasil Koordinasi Penyusunan Dokumen Perubahan DPA-SKPD				1 Dokumen	1.000.000,00	Kab. Bondowoso, Sumberwringin, Semua Kel/Desa	DANA ALOKASI UMUM (DAU)	-	JATIM HARMONI Menjaga Terwujudnya Masyarakat yang Harmonis dan Inklusif 4. Pembangunan Pemerintahan	-		1.000.000,00	KECAMATAN SUMBER WRINGIN
	7.01.01.2.01.0006	Koordinasi dan Penyusunan Laporan Capaian Kinerja dan Ikhtisar Realisasi Kinerja SKPD														
			Jumlah Laporan Capaian Kinerja dan Ikhtisar Realisasi Kinerja SKPD dan Laporan Hasil Koordinasi Penyusunan Laporan Capaian Kinerja dan Ikhtisar Realisasi Kinerja SKPD				2 Laporan	1.000.000,00	Kab. Bondowoso, Sumberwringin, Semua Kel/Desa	DANA ALOKASI UMUM (DAU)	-	JATIM HARMONI Menjaga Terwujudnya Masyarakat yang Harmonis dan Inklusif 4. Pembangunan Pemerintahan	-		1.000.000,00	KECAMATAN SUMBER WRINGIN
	7.01.01.2.01.0007	Evaluasi Kinerja Perangkat Daerah														

NO	KODE	URUSAN / BIDANG URUSAN / PROGRAM / OUTCOME / KEGIATAN / SUB KEGIATAN	INDIKATOR PROGRAM / KEGIATAN / SUB KEGIATAN	TARGET AKHIR PERIODE RENSTRA OPD	REALISASI CAPAIAN RENJA OPD TAHUN 2024	PRAKIRAAN CAPAIAN TARGET RENJA OPD TAHUN 2025	CAPAIAN KINERJA DAN KERANGKA PENDANAAN						KELOMPOK SASARAN	PRAKIRAAN MAJU RENCANA TAHUN 2027		PERANGKAT DAERAH PENANGGUNG JAWAB
							TARGET 2026	PAGU INDIKATIF (Rp)	LOKASI	SUMBER DANA	PRIORITAS			TARGET	PAGU INDIKATIF (Rp)	
											NASIONAL	DAERAH				
1	2	3	4	5	6	7	8	9	10	11	12	13	14	15	16	17
			Jumlah Laporan Evaluasi Kinerja Perangkat Daerah				4 Laporan	500.000,00	Kab. Bondowoso, Sumberwringin, Semua Kel/Desa	DANA ALOKASI UMUM (DAU)	-	JATIM HARMONI Menjaga Terwujudnya Masyarakat yang Harmonis dan Inklusif 4. Pembangunan Pemerintahan	-		1.000.000,00	KECAMATAN SUMBER WRINGIN
	7.01.01.2.01.0010	Pelaksanaan Forum Perangkat Daerah Berdasarkan Bidang Urusan yang Diampu dalam Rangka Penyusunan Dokumen Perencanaan Perangkat Daerah														
			Jumlah Berita Acara Hasil Forum Perangkat Daerah Berdasarkan Bidang Urusan yang Diampu dalam Rangka Penyusunan Dokumen Perencanaan Perangkat Daerah				1 Berita Acara	500.000,00	Kab. Bondowoso, Sumberwringin, Semua Kel/Desa	DANA ALOKASI UMUM (DAU)	-	JATIM HARMONI Menjaga Terwujudnya Masyarakat yang Harmonis dan Inklusif 4. Pembangunan Pemerintahan	-		1.000.000,00	KECAMATAN SUMBER WRINGIN
		-	**-**	**-**	**-**	**-**	**-**	**1.503.212.580,00**	-	-	-	-	-	-	**1.324.041.400,00**	-
	7.01.01.2.02	Administrasi Keuangan Perangkat Daerah	-	-			-	1.344.883.700,00			-	JATIM HARMONI Menjaga Terwujudnya Masyarakat yang Harmonis dan Inklusif 4. Pembangunan Pemerintahan	-	-	1.141.711.400,00	KECAMATAN SUMBER WRINGIN
	7.01.01.2.02.0001	Penyediaan Gaji dan Tunjangan ASN														
			Jumlah Orang yang Menerima Gaji dan Tunjangan ASN				24/12 Orang/bulan	1.339.324.700,00	Kab. Bondowoso, Sumberwringin, Semua Kel/Desa	DANA ALOKASI UMUM (DAU)	-	JATIM HARMONI Menjaga Terwujudnya Masyarakat yang Harmonis dan Inklusif 4. Pembangunan Pemerintahan	-		1.135.711.400,00	KECAMATAN SUMBER WRINGIN
	7.01.01.2.02.0003	Pelaksanaan Penatausahaan dan Pengujian/Verifikasi Keuangan SKPD														

NO	KODE	URUSAN / BIDANG URUSAN / PROGRAM / OUTCOME / KEGIATAN / SUB KEGIATAN	INDIKATOR PROGRAM / KEGIATAN / SUB KEGIATAN	TARGET AKHIR PERIODE RENSTRA OPD	REALISASI CAPAIAN RENJA OPD TAHUN 2024	PRAKIRAAN CAPAIAN TARGET RENJA OPD TAHUN 2025	CAPAIAN KINERJA DAN KERANGKA PENDANAAN						KELOMPOK SASARAN	PRAKIRAAN MAJU RENCANA TAHUN 2027		PERANGKAT DAERAH PENANGGUNG JAWAB
							TARGET 2026	PAGU INDIKATIF (Rp)	LOKASI	SUMBER DANA	PRIORITAS			TARGET	PAGU INDIKATIF (Rp)	
											NASIONAL	DAERAH				
1	2	3	4	5	6	7	8	9	10	11	12	13	14	15	16	17
			Jumlah Dokumen Penatausahaan dan Pengujian/Verifikasi Keuangan SKPD				6 Dokumen	1.000.000,00	Kab. Bondowoso, Sumberwringin, Semua Kel/Desa	DANA ALOKASI UMUM (DAU)	-	JATIM HARMONI Menjaga Terwujudnya Masyarakat yang Harmonis dan Inklusif 4. Pembangunan Pemerintahan	-		1.000.000,00	KECAMATAN SUMBER WRINGIN
	7.01.01.2.02.0004	Koordinasi dan Pelaksanaan Akuntansi SKPD														
			Jumlah Dokumen Koordinasi dan Pelaksanaan Akuntansi SKPD				2 Dokumen	1.000.000,00	Kab. Bondowoso, Sumberwringin, Semua Kel/Desa	DANA ALOKASI UMUM (DAU)	-	JATIM HARMONI Menjaga Terwujudnya Masyarakat yang Harmonis dan Inklusif 4. Pembangunan Pemerintahan	-		1.000.000,00	KECAMATAN SUMBER WRINGIN
	7.01.01.2.02.0005	Koordinasi dan Penyusunan Laporan Keuangan Akhir Tahun SKPD														
			Jumlah Laporan Keuangan Akhir Tahun SKPD dan Laporan Hasil Koordinasi Penyusunan Laporan Keuangan Akhir Tahun SKPD				5 Laporan	1.000.000,00	Kab. Bondowoso, Sumberwringin, Semua Kel/Desa	DANA ALOKASI UMUM (DAU)	-	JATIM HARMONI Menjaga Terwujudnya Masyarakat yang Harmonis dan Inklusif 4. Pembangunan Pemerintahan	-		1.000.000,00	KECAMATAN SUMBER WRINGIN
	7.01.01.2.02.0006	Pengelolaan dan Penyiapan Bahan Tanggapan Pemeriksaan														
			Jumlah Dokumen Bahan Tanggapan Pemeriksaan dan Tindak Lanjut Pemeriksaan				1 Dokumen	1.000.000,00	Kab. Bondowoso, Sumberwringin, Semua Kel/Desa	DANA ALOKASI UMUM (DAU)	-	JATIM HARMONI Menjaga Terwujudnya Masyarakat yang Harmonis dan Inklusif 4. Pembangunan Pemerintahan	-		1.000.000,00	KECAMATAN SUMBER WRINGIN
	7.01.01.2.02.0007	Koordinasi dan Penyusunan Laporan Keuangan Bulanan/ Triwulanan/ Semesteran SKPD														

NO	KODE	URUSAN / BIDANG URUSAN / PROGRAM / OUTCOME / KEGIATAN / SUB KEGIATAN	INDIKATOR PROGRAM / KEGIATAN / SUB KEGIATAN	TARGET AKHIR PERIODE RENSTRA OPD	REALISASI CAPAIAN RENJA OPD TAHUN 2024	PRAKIRAAN CAPAIAN TARGET RENJA OPD TAHUN 2025	CAPAIAN KINERJA DAN KERANGKA PENDANAAN						KELOMPOK SASARAN	PRAKIRAAN MAJU RENCANA TAHUN 2027		PERANGKAT DAERAH PENANGGUNG JAWAB
							TARGET 2026	PAGU INDIKATIF (Rp)	LOKASI	SUMBER DANA	PRIORITAS			TARGET	PAGU INDIKATIF (Rp)	
											NASIONAL	DAERAH				
1	2	3	4	5	6	7	8	9	10	11	12	13	14	15	16	17
			Jumlah Laporan Keuangan Bulanan/ Triwulanan/ Semesteran SKPD dan Laporan Koordinasi Penyusunan Laporan Keuangan Bulanan/Triwulanan/Semesteran SKPD				18 Laporan	1.559.000,00	Kab. Bondowoso, Sumberwringin, Semua Kel/Desa	DANA ALOKASI UMUM (DAU)	-	JATIM HARMONI Menjaga Terwujudnya Masyarakat yang Harmonis dan Inklusif 4. Pembangunan Pemerintahan	-		2.000.000,00	KECAMATAN SUMBER WRINGIN
	7.01.01.2.03	Administrasi Barang Milik Daerah pada Perangkat Daerah	-	-			-	3.960.000,00			-	JATIM HARMONI Menjaga Terwujudnya Masyarakat yang Harmonis dan Inklusif 4. Pembangunan Pemerintahan	-	-	4.000.000,00	KECAMATAN SUMBER WRINGIN
	7.01.01.2.03.0005	Rekonsiliasi dan Penyusunan Laporan Barang Milik Daerah pada SKPD														
			Jumlah Laporan Rekonsiliasi dan Penyusunan Laporan Barang Milik Daerah pada SKPD				4 Laporan	2.960.000,00	Kab. Bondowoso, Sumberwringin, Semua Kel/Desa	DANA ALOKASI UMUM (DAU)	-	JATIM HARMONI Menjaga Terwujudnya Masyarakat yang Harmonis dan Inklusif 4. Pembangunan Pemerintahan	-		3.000.000,00	KECAMATAN SUMBER WRINGIN
	7.01.01.2.03.0006	Penatausahaan Barang Milik Daerah pada SKPD														
			Jumlah Laporan Penatausahaan Barang Milik Daerah pada SKPD				4 Laporan	1.000.000,00	Kab. Bondowoso, Sumberwringin, Semua Kel/Desa	DANA ALOKASI UMUM (DAU)	-	JATIM HARMONI Menjaga Terwujudnya Masyarakat yang Harmonis dan Inklusif 4. Pembangunan Pemerintahan	-		1.000.000,00	KECAMATAN SUMBER WRINGIN
	7.01.01.2.05	Administrasi Kepegawaian Perangkat Daerah	-	-			-	1.000.000,00			-	JATIM HARMONI Menjaga Terwujudnya Masyarakat yang Harmonis dan Inklusif 4. Pembangunan Pemerintahan	-	-	2.000.000,00	KECAMATAN SUMBER WRINGIN
	7.01.01.2.05.0003	Pendataan dan Pengolahan Administrasi Kepegawaian														

NO	KODE	URUSAN / BIDANG URUSAN / PROGRAM / OUTCOME / KEGIATAN / SUB KEGIATAN	INDIKATOR PROGRAM / KEGIATAN / SUB KEGIATAN	TARGET AKHIR PERIODE RENSTRA OPD	REALISASI CAPAIAN RENJA OPD TAHUN 2024	PRAKIRAAN CAPAIAN TARGET RENJA OPD TAHUN 2025	CAPAIAN KINERJA DAN KERANGKA PENDANAAN						KELOMPOK SASARAN	PRAKIRAAN MAJU RENCANA TAHUN 2027		PERANGKAT DAERAH PENANGGUNG JAWAB
							TARGET 2026	PAGU INDIKATIF (Rp)	LOKASI	SUMBER DANA	PRIORITAS			TARGET	PAGU INDIKATIF (Rp)	
											NASIONAL	DAERAH				
1	2	3	4	5	6	7	8	9	10	11	12	13	14	15	16	17
			Jumlah Dokumen Pendataan dan Pengolahan Administrasi Kepegawaian				1 Dokumen	500.000,00	Kab. Bondowoso, Sumberwringin, Semua Kel/Desa	DANA ALOKASI UMUM (DAU)	-	JATIM HARMONI Menjaga Terwujudnya Masyarakat yang Harmonis dan Inklusif 4. Pembangunan Pemerintahan	-		1.000.000,00	KECAMATAN SUMBER WRINGIN
	7.01.01.2.05.0005	Monitoring, Evaluasi, dan Penilaian Kinerja Pegawai														
			Jumlah Dokumen Monitoring, Evaluasi, dan Penilaian Kinerja Pegawai				1 Dokumen	500.000,00	Kab. Bondowoso, Sumberwringin, Semua Kel/Desa	DANA ALOKASI UMUM (DAU)	-	JATIM HARMONI Menjaga Terwujudnya Masyarakat yang Harmonis dan Inklusif 4. Pembangunan Pemerintahan	-		1.000.000,00	KECAMATAN SUMBER WRINGIN
	7.01.01.2.06	Administrasi Umum Perangkat Daerah	-	-			-	23.427.100,00			-	JATIM HARMONI Menjaga Terwujudnya Masyarakat yang Harmonis dan Inklusif 4. Pembangunan Pemerintahan	-	-	31.450.000,00	KECAMATAN SUMBER WRINGIN
	7.01.01.2.06.0001	Penyediaan Komponen Instalasi Listrik/Penerangan Bangunan Kantor														
			Jumlah Paket Komponen Instalasi Listrik/Penerangan Bangunan Kantor yang Disediakan				1 Paket	1.250.000,00	Kab. Bondowoso, Sumberwringin, Semua Kel/Desa	DANA ALOKASI UMUM (DAU)	-	JATIM HARMONI Menjaga Terwujudnya Masyarakat yang Harmonis dan Inklusif 4. Pembangunan Pemerintahan	-		1.250.000,00	KECAMATAN SUMBER WRINGIN
	7.01.01.2.06.0002	Penyediaan Peralatan dan Perlengkapan Kantor														
			Jumlah Paket Peralatan dan Perlengkapan Kantor yang Disediakan				1 Paket	3.949.500,00	Kab. Bondowoso, Sumberwringin, Semua Kel/Desa	DANA ALOKASI UMUM (DAU)	-	4. Pembangunan Pemerintahan	-		4.000.000,00	KECAMATAN SUMBER WRINGIN
	7.01.01.2.06.0003	Penyediaan Peralatan Rumah Tangga														

NO	KODE	URUSAN / BIDANG URUSAN / PROGRAM / OUTCOME / KEGIATAN / SUB KEGIATAN	INDIKATOR PROGRAM / KEGIATAN / SUB KEGIATAN	TARGET AKHIR PERIODE RENSTRA OPD	REALISASI CAPAIAN RENJA OPD TAHUN 2024	PRAKIRAAN CAPAIAN TARGET RENJA OPD TAHUN 2025	CAPAIAN KINERJA DAN KERANGKA PENDANAAN						KELOMPOK SASARAN	PRAKIRAAN MAJU RENCANA TAHUN 2027		PERANGKAT DAERAH PENANGGUNG JAWAB
							TARGET 2026	PAGU INDIKATIF (Rp)	LOKASI	SUMBER DANA	PRIORITAS			TARGET	PAGU INDIKATIF (Rp)	
											NASIONAL	DAERAH				
1	2	3	4	5	6	7	8	9	10	11	12	13	14	15	16	17
			Jumlah Paket Peralatan Rumah Tangga yang Disediakan				1 Paket	1.000.000,00	Kab. Bondowoso, Sumberwringin, Semua Kel/Desa	DANA ALOKASI UMUM (DAU)	-	JATIM HARMONI Menjaga Terwujudnya Masyarakat yang Harmonis dan Inklusif 4. Pembangunan Pemerintahan	-		1.000.000,00	KECAMATAN SUMBER WRINGIN
	7.01.01.2.06.0004	Penyediaan Bahan Logistik Kantor														
			Jumlah Paket Bahan Logistik Kantor yang Disediakan				1 Paket	12.387.600,00	Kab. Bondowoso, Sumberwringin, Semua Kel/Desa	DANA ALOKASI UMUM (DAU)	-	JATIM HARMONI Menjaga Terwujudnya Masyarakat yang Harmonis dan Inklusif 4. Pembangunan Pemerintahan	-		18.200.000,00	KECAMATAN SUMBER WRINGIN
	7.01.01.2.06.0009	Penyelenggaraan Rapat Koordinasi dan Konsultasi SKPD														
			Jumlah Laporan Penyelenggaraan Rapat Koordinasi dan Konsultasi SKPD				12 Laporan	4.840.000,00	Kab. Bondowoso, Sumberwringin, Semua Kel/Desa	DANA ALOKASI UMUM (DAU)	-	JATIM HARMONI Menjaga Terwujudnya Masyarakat yang Harmonis dan Inklusif 4. Pembangunan Pemerintahan	-		7.000.000,00	KECAMATAN SUMBER WRINGIN
	7.01.01.2.08	Penyediaan Jasa Penunjang Urusan Pemerintahan Daerah	-	-			-	89.400.000,00			-	JATIM HARMONI Menjaga Terwujudnya Masyarakat yang Harmonis dan Inklusif 4. Pembangunan Pemerintahan	-	-	83.400.000,00	KECAMATAN SUMBER WRINGIN
	7.01.01.2.08.0002	Penyediaan Jasa Komunikasi, Sumber Daya Air dan Listrik														
			Jumlah Laporan Penyediaan Jasa Komunikasi, Sumber Daya Air dan Listrik yang Disediakan				12 Laporan	9.000.000,00	Kab. Bondowoso, Sumberwringin, Semua Kel/Desa	DANA ALOKASI UMUM (DAU)	-	JATIM HARMONI Menjaga Terwujudnya Masyarakat yang Harmonis dan Inklusif 4. Pembangunan Pemerintahan	-		9.000.000,00	KECAMATAN SUMBER WRINGIN

NO	KODE	URUSAN / BIDANG URUSAN / PROGRAM / OUTCOME / KEGIATAN / SUB KEGIATAN	INDIKATOR PROGRAM / KEGIATAN / SUB KEGIATAN	TARGET AKHIR PERIODE RENSTRA OPD	REALISASI CAPAIAN RENJA OPD TAHUN 2024	PRAKIRAAN CAPAIAN TARGET RENJA OPD TAHUN 2025	CAPAIAN KINERJA DAN KERANGKA PENDANAAN						KELOMPOK SASARAN	PRAKIRAAN MAJU RENCANA TAHUN 2027		PERANGKAT DAERAH PENANGGUNG JAWAB
							TARGET 2026	PAGU INDIKATIF (Rp)	LOKASI	SUMBER DANA	PRIORITAS			TARGET	PAGU INDIKATIF (Rp)	
											NASIONAL	DAERAH				
1	2	3	4	5	6	7	8	9	10	11	12	13	14	15	16	17
	7.01.01.2.08.0004	Penyediaan Jasa Pelayanan Umum Kantor														
			Jumlah Laporan Penyediaan Jasa Pelayanan Umum Kantor yang Disediakan				8 Laporan	80.400.000,00	Kab. Bondowoso, Sumberwringin, Semua Kel/Desa	DANA ALOKASI UMUM (DAU)	-	JATIM HARMONI Menjaga Terwujudnya Masyarakat yang Harmonis dan Inklusif 4. Pembangunan Pemerintahan	-		74.400.000,00	KECAMATAN SUMBER WRINGIN
	7.01.01.2.09	Pemeliharaan Barang Milik Daerah Penunjang Urusan Pemerintahan Daerah	-	-			-	33.541.780,00			-	JATIM HARMONI Menjaga Terwujudnya Masyarakat yang Harmonis dan Inklusif 4. Pembangunan Pemerintahan	-	-	53.480.000,00	KECAMATAN SUMBER WRINGIN
	7.01.01.2.09.0001	Penyediaan Jasa Pemeliharaan, Biaya Pemeliharaan, dan Pajak Kendaraan Perorangan Dinas atau Kendaraan Dinas Jabatan														
			Jumlah Kendaraan Perorangan Dinas atau Kendaraan Dinas Jabatan yang Dipelihara dan dibayarkan Pajaknya				6 Unit	33.541.780,00	Kab. Bondowoso, Sumberwringin, Semua Kel/Desa	DANA ALOKASI UMUM (DAU)	-	JATIM HARMONI Menjaga Terwujudnya Masyarakat yang Harmonis dan Inklusif 4. Pembangunan Pemerintahan	-		53.480.000,00	KECAMATAN SUMBER WRINGIN
2.	**7.01.02**	**PROGRAM PENYELENGGARAAN PEMERINTAHAN DAN PELAYANAN PUBLIK**	**-**	**-**			**-**	**30.697.200,00**						**-**	**15.074.500,00**	
	7.01.02.2.01	Koordinasi Penyelenggaraan Kegiatan Pemerintahan di Tingkat Kecamatan	-	-			-	20.152.000,00			-	JATIM HARMONI Menjaga Terwujudnya Masyarakat yang Harmonis dan Inklusif 4. Pembangunan Pemerintahan	-	-	14.074.500,00	KECAMATAN SUMBER WRINGIN
	7.01.02.2.01.0001	Koordinasi/Sinergi Perencanaan dan Pelaksanaan Kegiatan Pemerintahan dengan Perangkat Daerah dan Instansi Vertikal Terkait														

NO	KODE	URUSAN / BIDANG URUSAN / PROGRAM / OUTCOME / KEGIATAN / SUB KEGIATAN	INDIKATOR PROGRAM / KEGIATAN / SUB KEGIATAN	TARGET AKHIR PERIODE RENSTRA OPD	REALISASI CAPAIAN RENJA OPD TAHUN 2024	PRAKIRAAN CAPAIAN TARGET RENJA OPD TAHUN 2025	CAPAIAN KINERJA DAN KERANGKA PENDANAAN						KELOMPOK SASARAN	PRAKIRAAN MAJU RENCANA TAHUN 2027		PERANGKAT DAERAH PENANGGUNG JAWAB
							TARGET 2026	PAGU INDIKATIF (Rp)	LOKASI	SUMBER DANA	PRIORITAS			TARGET	PAGU INDIKATIF (Rp)	
											NASIONAL	DAERAH				
1	2	3	4	5	6	7	8	9	10	11	12	13	14	15	16	17
			Jumlah Laporan Koordinasi/Sinergi Perencanaan dan Pelaksanaan Kegiatan Pemerintahan dengan Perangkat Daerah dan Instansi Vertikal Terkait				6 Laporan	2.410.000,00	Kab. Bondowoso, Sumberwringin, Semua Kel/Desa	DANA ALOKASI UMUM (DAU)	-	JATIM HARMONI Menjaga Terwujudnya Masyarakat yang Harmonis dan Inklusif 4. Pembangunan Pemerintahan	-		2.500.000,00	KECAMATAN SUMBER WRINGIN
	7.01.02.2.01.0002	Peningkatan Efektifitas Kegiatan Pemerintahan di Tingkat Kecamatan														
			Jumlah Dokumen Peningkatan Efektifitas Kegiatan Pemerintahan di Tingkat Kecamatan				3 Dokumen	17.742.000,00	Kab. Bondowoso, Sumberwringin, Semua Kel/Desa	DANA ALOKASI UMUM (DAU)	-	JATIM HARMONI Menjaga Terwujudnya Masyarakat yang Harmonis dan Inklusif 4. Pembangunan Pemerintahan	-		11.574.500,00	KECAMATAN SUMBER WRINGIN
	7.01.02.2.04	Pelaksanaan Urusan Pemerintahan yang Dilimpahkan kepada Camat	-	-			-	10.545.200,00			-	JATIM HARMONI Menjaga Terwujudnya Masyarakat yang Harmonis dan Inklusif 4. Pembangunan Pemerintahan	-	-	1.000.000,00	KECAMATAN SUMBER WRINGIN
	7.01.02.2.04.0001	Pelaksanaan Urusan Pemerintahan yang Terkait dengan Pelayanan Perizinan Non Usaha														
			Jumlah Dokumen Non Perizinan Usaha yang Dilaksanakan				300 Dokumen	10.545.200,00	Kab. Bondowoso, Sumberwringin, Semua Kel/Desa	DANA ALOKASI UMUM (DAU)	-	JATIM HARMONI Menjaga Terwujudnya Masyarakat yang Harmonis dan Inklusif 4. Pembangunan Pemerintahan	-		1.000.000,00	KECAMATAN SUMBER WRINGIN
3.	**7.01.03**	**PROGRAM PEMBERDAYAAN MASYARAKAT DESA DAN KELURAHAN**	**-**	**-**			**-**	**37.753.100,00**						**-**	**39.075.100,00**	

NO	KODE	URUSAN / BIDANG URUSAN / PROGRAM / OUTCOME / KEGIATAN / SUB KEGIATAN	INDIKATOR PROGRAM / KEGIATAN / SUB KEGIATAN	TARGET AKHIR PERIODE RENSTRA OPD	REALISASI CAPAIAN RENJA OPD TAHUN 2024	PRAKIRAAN CAPAIAN TARGET RENJA OPD TAHUN 2025	CAPAIAN KINERJA DAN KERANGKA PENDANAAN						KELOMPOK SASARAN	PRAKIRAAN MAJU RENCANA TAHUN 2027		PERANGKAT DAERAH PENANGGUNG JAWAB
							TARGET 2026	PAGU INDIKATIF (Rp)	LOKASI	SUMBER DANA	PRIORITAS			TARGET	PAGU INDIKATIF (Rp)	
											NASIONAL	DAERAH				
1	2	3	4	5	6	7	8	9	10	11	12	13	14	15	16	17
	7.01.03.2.01	Koordinasi Kegiatan Pemberdayaan Desa	-	-			-	25.593.100,00			-	JATIM HARMONI Menjaga Terwujudnya Masyarakat yang Harmonis dan Inklusif 4. Pembangunan Pemerintahan	-	-	14.075.100,00	KECAMATAN SUMBER WRINGIN
	7.01.03.2.01.0001	Peningkatan Partisipasi Masyarakat dalam Forum Musyawarah Perencanaan Pembangunan di Desa														
			Jumlah Lembaga Kemasyarakatan yang Berpartisipasi dalam Forum Musyawarah Perencanaan Pembangunan di Desa				33 Lembaga Kemasyarakatan	9.107.600,00	Kab. Bondowoso, Sumberwringin, Semua Kel/Desa	DANA ALOKASI UMUM (DAU)	-	JATIM HARMONI Menjaga Terwujudnya Masyarakat yang Harmonis dan Inklusif 4. Pembangunan Pemerintahan	-		1.000.000,00	KECAMATAN SUMBER WRINGIN
	7.01.03.2.01.0002	Sinkronisasi Program Kerja dan Kegiatan Pemberdayaan Masyarakat yang Dilakukan oleh Pemerintah dan Swasta di Wilayah Kerja Kecamatan														
			Jumlah Dokumen Sinkronisasi Program Kerja dan Kegiatan Pemberdayaan Masyarakat yang Dilakukan oleh Pemerintah dan Swasta di Wilayah Kerja Kecamatan				12 Dokumen	10.405.400,00	Kab. Bondowoso, Sumberwringin, Semua Kel/Desa	DANA ALOKASI UMUM (DAU)	-	JATIM HARMONI Menjaga Terwujudnya Masyarakat yang Harmonis dan Inklusif 4. Pembangunan Pemerintahan	-		7.000.000,00	KECAMATAN SUMBER WRINGIN
	7.01.03.2.01.0003	Peningkatan Efektifitas Kegiatan Pemberdayaan Masyarakat di Wilayah Kecamatan														
			Jumlah Laporan Peningkatan Efektivitas Kegiatan Pemberdayaan Masyarakat di Wilayah Kecamatan				6 Laporan	6.080.100,00	Kab. Bondowoso, Sumberwringin, Semua Kel/Desa	DANA ALOKASI UMUM (DAU)	-	JATIM HARMONI Menjaga Terwujudnya Masyarakat yang Harmonis dan Inklusif 4. Pembangunan Pemerintahan	-		6.075.100,00	KECAMATAN SUMBER WRINGIN
	7.01.03.2.06	Pemberdayaan dan Kesejahteraan Keluarga Tingkat Kecamatan dan Kelurahan	-	-			-	12.160.000,00			-	JATIM HARMONI Menjaga Terwujudnya Masyarakat yang Harmonis dan Inklusif 4. Pembangunan Pemerintahan	-	-	25.000.000,00	KECAMATAN SUMBER WRINGIN

NO	KODE	URUSAN / BIDANG URUSAN / PROGRAM / OUTCOME / KEGIATAN / SUB KEGIATAN	INDIKATOR PROGRAM / KEGIATAN / SUB KEGIATAN	TARGET AKHIR PERIODE RENSTRA OPD	REALISASI CAPAIAN RENJA OPD TAHUN 2024	PRAKIRAAN CAPAIAN TARGET RENJA OPD TAHUN 2025	CAPAIAN KINERJA DAN KERANGKA PENDANAAN						KELOMPOK SASARAN	PRAKIRAAN MAJU RENCANA TAHUN 2027		PERANGKAT DAERAH PENANGGUNG JAWAB
							TARGET 2026	PAGU INDIKATIF (Rp)	LOKASI	SUMBER DANA	PRIORITAS			TARGET	PAGU INDIKATIF (Rp)	
											NASIONAL	DAERAH				
1	2	3	4	5	6	7	8	9	10	11	12	13	14	15	16	17
	7.01.03.2.06.0001	Pembentukan dan Penumbuhan Karakter Keluarga Melalui Peningkatan Kesadaran Masyarakat akan Pentingnya Penghayatan dan Pengamalan Pancasila dalam Semua Aspek Kehidupan Bermasyarakat, Berbangsa, dan Bernegara														
			Jumlah Keluarga yang Mengikuti Pembentukan dan Penumbuhan Karakter Keluarga Melalui Peningkatan Kesadaran Masyarakat akan Pentingnya Penghayatan dan Pengamalan Pancasila dalam Semua Aspek Kehidupan Bermasyarakat, Berbangsa, dan Bernegara				125 Keluarga	4.210.000,00	Kab. Bondowoso, Sumberwringin, Semua Kel/Desa	DANA ALOKASI UMUM (DAU)	-	JATIM HARMONI Menjaga Terwujudnya Masyarakat yang Harmonis dan Inklusif 4. Pembangunan Pemerintahan	-		10.000.000,00	KECAMATAN SUMBER WRINGIN
	7.01.03.2.06.0003	Peningkatan Ketahanan Pangan Keluarga														
			Jumlah Keluarga yang Mengikuti Peningkatan Ketahanan Pangan Keluarga				250 Keluarga	2.650.000,00	Kab. Bondowoso, Sumberwringin, Semua Kel/Desa	DANA ALOKASI UMUM (DAU)	-	JATIM HARMONI Menjaga Terwujudnya Masyarakat yang Harmonis dan Inklusif 4. Pembangunan Pemerintahan	-		5.000.000,00	KECAMATAN SUMBER WRINGIN
	7.01.03.2.06.0006	Peningkatan Kesadaran Keluarga dalam Peningkatan Pendidikan dan Keterampilan untuk Mewujudkan Sumber Daya Manusia yang Berkualitas dan Berdaya Saing														
			Jumlah Keluarga yang Mengikuti Peningkatan Kesadaran Keluarga dalam Peningkatan Pendidikan dan Keterampilan untuk Mewujudkan Sumber Daya Manusia yang Berkualitas dan Berdaya Saing				250 Keluarga	2.650.000,00	Kab. Bondowoso, Sumberwringin, Semua Kel/Desa	DANA ALOKASI UMUM (DAU)	-	JATIM HARMONI Menjaga Terwujudnya Masyarakat yang Harmonis dan Inklusif 4. Pembangunan Pemerintahan	-		5.000.000,00	KECAMATAN SUMBER WRINGIN
	7.01.03.2.06.0007	Penumbuhan Kesadaran Keluarga dalam Peningkatan Derajat Kesehatan Keluarga dan Lingkungan dengan Menerapkan Perilaku Hidup Bersih dan Sehat														
			Jumlah Keluarga yang Mengikuti Penumbuhan Kesadaran Keluarga dalam Peningkatan Derajat Kesehatan Keluarga dan Lingkungan Dengan Menerapkan Perilaku Hidup Bersih dan Sehat				325 Keluarga	2.650.000,00	Kab. Bondowoso, Sumberwringin, Semua Kel/Desa	DANA ALOKASI UMUM (DAU)	-	JATIM HARMONI Menjaga Terwujudnya Masyarakat yang Harmonis dan Inklusif 4. Pembangunan Pemerintahan	-		5.000.000,00	KECAMATAN SUMBER WRINGIN
4.	**7.01.04**	**PROGRAM KOORDINASI KETENTRAMAN DAN KETERTIBAN UMUM**	**-**	**-**			**-**	**32.631.500,00**						**-**	**18.000.000,00**	

NO	KODE	URUSAN / BIDANG URUSAN / PROGRAM / OUTCOME / KEGIATAN / SUB KEGIATAN	INDIKATOR PROGRAM / KEGIATAN / SUB KEGIATAN	TARGET AKHIR PERIODE RENSTRA OPD	REALISASI CAPAIAN RENJA OPD TAHUN 2024	PRAKIRAAN CAPAIAN TARGET RENJA OPD TAHUN 2025	CAPAIAN KINERJA DAN KERANGKA PENDANAAN						KELOMPOK SASARAN	PRAKIRAAN MAJU RENCANA TAHUN 2027		PERANGKAT DAERAH PENANGGUNG JAWAB
							TARGET 2026	PAGU INDIKATIF (Rp)	LOKASI	SUMBER DANA	PRIORITAS			TARGET	PAGU INDIKATIF (Rp)	
											NASIONAL	DAERAH				
1	2	3	4	5	6	7	8	9	10	11	12	13	14	15	16	17
	7.01.04.2.01	Koordinasi Upaya Penyelenggaraan Ketenteraman dan Ketertiban Umum	-	-			-	32.631.500,00			-	JATIM HARMONI Menjaga Terwujudnya Masyarakat yang Harmonis dan Inklusif 4. Pembangunan Pemerintahan	-	-	18.000.000,00	KECAMATAN SUMBER WRINGIN
	7.01.04.2.01.0001	Sinergitas dengan Kepolisian Negara Republik Indonesia, Tentara Nasional Indonesia dan Instansi Vertikal di Wilayah Kecamatan														
			Jumlah Laporan Hasil Sinergitas dengan Kepolisian Negara Republik Indonesia, Tentara Nasional Indonesia dan Instansi Vertikal di Wilayah Kecamatan				6 Laporan	32.631.500,00	Kab. Bondowoso, Sumberwringin, Semua Kel/Desa	DANA ALOKASI UMUM (DAU)	-	JATIM HARMONI Menjaga Terwujudnya Masyarakat yang Harmonis dan Inklusif 4. Pembangunan Pemerintahan	-		18.000.000,00	KECAMATAN SUMBER WRINGIN
5.	**7.01.05**	**PROGRAM PENYELENGGARAAN URUSAN PEMERINTAHAN UMUM**	**-**	**-**			**-**	**36.569.600,00**						**-**	**15.900.000,00**	
	7.01.05.2.01	Penyelenggaraan Urusan Pemerintahan Umum Sesuai Penugasan Kepala Daerah	-	-			-	36.569.600,00			-	JATIM HARMONI Menjaga Terwujudnya Masyarakat yang Harmonis dan Inklusif 4. Pembangunan Pemerintahan	-	-	15.900.000,00	KECAMATAN SUMBER WRINGIN
	7.01.05.2.01.0001	Pembinaan Wawasan Kebangsaan dan Ketahanan Nasional dalam rangka Memantapkan Pengamalan Pancasila, Pelaksanaan Undang-Undang Dasar Negara Republik Indonesia Tahun 1945, Pelestarian Bhinneka Tunggal Ika serta Pemertahanan dan Pemeliharaan Keutuhan Negara Kesatuan Republik Indonesia														
			Jumlah Orang yang Mengikuti Pembinaan Wawasan Kebangsaan dan Ketahanan Nasional dalam rangka Memantapkan Pengamalan Pancasila, Pelaksanaan Undang-Undang Dasar Negara Republik Indonesia Tahun 1945, Pelestarian Bhinneka Tunggal Ika serta Pemertahanan dan Pemeliharaan Keutuhan Negara Kesatuan Republik Indonesia				300 Orang	36.569.600,00	Kab. Bondowoso, Sumberwringin, Semua Kel/Desa	DANA ALOKASI UMUM (DAU)	-	JATIM HARMONI Menjaga Terwujudnya Masyarakat yang Harmonis dan Inklusif 4. Pembangunan Pemerintahan	-		15.900.000,00	KECAMATAN SUMBER WRINGIN
6.	**7.01.06**	**PROGRAM PEMBINAAN DAN PENGAWASAN PEMERINTAHAN DESA**	**-**	**-**			**-**	**13.685.600,00**						**-**	**8.000.000,00**	

NO	KODE	URUSAN / BIDANG URUSAN / PROGRAM / OUTCOME / KEGIATAN / SUB KEGIATAN	INDIKATOR PROGRAM / KEGIATAN / SUB KEGIATAN	TARGET AKHIR PERIODE RENSTRA OPD	REALISASI CAPAIAN RENJA OPD TAHUN 2024	PRAKIRAAN CAPAIAN TARGET RENJA OPD TAHUN 2025	CAPAIAN KINERJA DAN KERANGKA PENDANAAN						KELOMPOK SASARAN	PRAKIRAAN MAJU RENCANA TAHUN 2027		PERANGKAT DAERAH PENANGGUNG JAWAB
							TARGET 2026	PAGU INDIKATIF (Rp)	LOKASI	SUMBER DANA	PRIORITAS			TARGET	PAGU INDIKATIF (Rp)	
											NASIONAL	DAERAH				
1	2	3	4	5	6	7	8	9	10	11	12	13	14	15	16	17
	7.01.06.2.01	Fasilitasi, Rekomendasi dan Koordinasi Pembinaan dan Pengawasan Pemerintahan Desa	-	-			-	13.685.600,00			-	JATIM HARMONI Menjaga Terwujudnya Masyarakat yang Harmonis dan Inklusif 4. Pembangunan Pemerintahan	-	-	8.000.000,00	KECAMATAN SUMBER WRINGIN
	7.01.06.2.01.0009	Fasilitasi Sinkronisasi Perencanaan Pembangunan Daerah dengan Pembangunan Desa														
			Jumlah Dokumen Sinkronisasi Perencanaan Pembangunan Daerah dengan Pembangunan Desa				10 Dokumen	7.208.800,00	Kab. Bondowoso, Sumberwringin, Semua Kel/Desa	DANA ALOKASI UMUM (DAU)	-	JATIM HARMONI Menjaga Terwujudnya Masyarakat yang Harmonis dan Inklusif 4. Pembangunan Pemerintahan	-		4.756.000,00	KECAMATAN SUMBER WRINGIN
	7.01.06.2.01.0017	Koordinasi Pendampingan Desa di Wilayahnya														
			Jumlah Laporan Hasil Koordinasi Pendampingan Desa di Wilayahnya				10 Laporan	6.476.800,00	Kab. Bondowoso, Sumberwringin, Semua Kel/Desa	DANA ALOKASI UMUM (DAU)	-	JATIM HARMONI Menjaga Terwujudnya Masyarakat yang Harmonis dan Inklusif 4. Pembangunan Pemerintahan	-		3.244.000,00	KECAMATAN SUMBER WRINGIN
	J U M L A H							**1.654.549.580,00**							**1.420.091.000,00**	

RENCANA KERJA ORGANISASI PERANGKAT DAERAH (RENJA OPD)
KECAMATAN PRAJEKAN KAB. BONDOWOSO
TAHUN 2026

NO	KODE	URUSAN / BIDANG URUSAN / PROGRAM / OUTCOME / KEGIATAN / SUB KEGIATAN	INDIKATOR PROGRAM / KEGIATAN / SUB KEGIATAN	TARGET AKHIR PERIODE RENSTRA OPD	REALISASI CAPAIAN RENJA OPD TAHUN 2024	PRAKIRAAN CAPAIAN TARGET RENJA OPD TAHUN 2025	CAPAIAN KINERJA DAN KERANGKA PENDANAAN						KELOMPOK SASARAN	PRAKIRAAN MAJU RENCANA TAHUN 2027		PERANGKAT DAERAH PENANGGUNG JAWAB
							TARGET 2026	PAGU INDIKATIF (Rp)	LOKASI	SUMBER DANA	PRIORITAS			TARGET	PAGU INDIKATIF (Rp)	
											NASIONAL	DAERAH				
1	2	3	4	5	6	7	8	9	10	11	12	13	14	15	16	17
		KECAMATAN PRAJEKAN						**1.628.767.020,00**							**1.980.716.900,00**	
	7	**UNSUR KEWILAYAHAN**						**1.628.767.020,00**							**1.980.716.900,00**	
	7.01	**KECAMATAN**						**1.628.767.020,00**							**1.980.716.900,00**	
1.	**7.01.01**	**PROGRAM PENUNJANG URUSAN PEMERINTAHAN DAERAH KABUPATEN/KOTA**	***Persentase Dokumen Perencanaan dan Evaluasi yang OPD yang tersusun***	**-**			**100 %**	**1.516.767.020,00**						**-**	**1.679.996.500,00**	
		[Meningkatnya Penyelenggaraan Urusan Pemerintahan Daerah dengan Baik dan Efisien]	**Persentase Dokumen Perencanaan dan Evaluasi yang disusun** **Persentase Laporan Keuangan yang disusun** **Persentase Sarana dan Prasarana Aparatur yang layak fungsi**	**100**	**100**	**100**	**100**	**1.516.767.020,00**	-	-	-	-	-	-	**1.679.996.500,00**	-
	7.01.01.2.01	Perencanaan, Penganggaran, dan Evaluasi Kinerja Perangkat Daerah	*Jumlah Dokumen Perencanaan, Penganggaran, dan Evaluasi Kinerja Perangkat Daerah Jumlah dokumen Penyusunan Laporan Capaian Kinerja dan Ikhtisar Realisasi Kinerja SKPD*	-			13 Dokumen 2 Dokumen	4.500.000,00			Memperkuat reformasi politik, hukum dan birokrasi, serta memperkuat pencegahan dan pemberantasan korupsi, narkoba, judi, dan penyeludupan.	JATIM BERKAH-AMANAH Memperkuat Penyelenggaraan Tata Kelola Pemerintahan yang Baik, Bersih, Efektif, Berdaya Guna dan Partisipatif 4. Pembangunan Pemerintahan	ASN Kecamatan Prajekan	-	11.000.000,00	KECAMATAN PRAJEKAN
	7.01.01.2.01.0001	Penyusunan Dokumen Perencanaan Perangkat Daerah														
			Jumlah Dokumen Perencanaan Perangkat Daerah				2 Dokumen	1.000.000,00	Kab. Bondowoso, Prajekan, Semua Kel/Desa	DANA ALOKASI UMUM (DAU)	Memperkuat reformasi politik, hukum dan birokrasi, serta memperkuat pencegahan dan pemberantasan korupsi, narkoba, judi, dan penyeludupan.	JATIM BERKAH-AMANAH Memperkuat Penyelenggaraan Tata Kelola Pemerintahan yang Baik, Bersih, Efektif, Berdaya Guna dan Partisipatif 4. Pembangunan Pemerintahan	ASN Kecamatan Prajekan		2.000.000,00	KECAMATAN PRAJEKAN
	7.01.01.2.01.0002	Koordinasi dan Penyusunan Dokumen RKA-SKPD														

NO	KODE	URUSAN / BIDANG URUSAN / PROGRAM / OUTCOME / KEGIATAN / SUB KEGIATAN	INDIKATOR PROGRAM / KEGIATAN / SUB KEGIATAN	TARGET AKHIR PERIODE RENSTRA OPD	REALISASI CAPAIAN RENJA OPD TAHUN 2024	PRAKIRAAN CAPAIAN TARGET RENJA OPD TAHUN 2025	CAPAIAN KINERJA DAN KERANGKA PENDANAAN						KELOMPOK SASARAN	PRAKIRAAN MAJU RENCANA TAHUN 2027		PERANGKAT DAERAH PENANGGUNG JAWAB
							TARGET 2026	PAGU INDIKATIF (Rp)	LOKASI	SUMBER DANA	PRIORITAS			TARGET	PAGU INDIKATIF (Rp)	
											NASIONAL	DAERAH				
1	2	3	4	5	6	7	8	9	10	11	12	13	14	15	16	17
			Jumlah Dokumen RKA-SKPD dan Laporan Hasil Koordinasi Penyusunan Dokumen RKA-SKPD				1 Dokumen	500.000,00	Kab. Bondowoso, Prajekan, Semua Kel/Desa	DANA ALOKASI UMUM (DAU)	Memperkuat reformasi politik, hukum dan birokrasi, serta memperkuat pencegahan dan pemberantasan korupsi, narkoba, judi, dan penyeludupan.	JATIM BERKAH-AMANAH Memperkuat Penyelenggaraan Tata Kelola Pemerintahan yang Baik, Bersih, Efektif, Berdaya Guna dan Partisipatif 4. Pembangunan Pemerintahan	ASN Kecamatan Prajekan		1.500.000,00	KECAMATAN PRAJEKAN
	7.01.01.2.01.0003	Koordinasi dan Penyusunan Dokumen Perubahan RKA-SKPD														
			Jumlah Dokumen Perubahan RKA-SKPD dan Laporan Hasil Koordinasi Penyusunan Dokumen Perubahan RKA-SKPD				1 Dokumen	500.000,00	Kab. Bondowoso, Prajekan, Semua Kel/Desa	DANA ALOKASI UMUM (DAU)	Memperkuat reformasi politik, hukum dan birokrasi, serta memperkuat pencegahan dan pemberantasan korupsi, narkoba, judi, dan penyeludupan.	JATIM BERKAH-AMANAH Memperkuat Penyelenggaraan Tata Kelola Pemerintahan yang Baik, Bersih, Efektif, Berdaya Guna dan Partisipatif 4. Pembangunan Pemerintahan	ASN Kecamatan Prajekan		1.500.000,00	KECAMATAN PRAJEKAN
	7.01.01.2.01.0004	Koordinasi dan Penyusunan DPA-SKPD														
			Jumlah Dokumen DPA-SKPD dan Laporan Hasil Koordinasi Penyusunan Dokumen DPA-SKPD				1 Dokumen	500.000,00	Kab. Bondowoso, Prajekan, Semua Kel/Desa	DANA ALOKASI UMUM (DAU)	Memperkuat reformasi politik, hukum dan birokrasi, serta memperkuat pencegahan dan pemberantasan korupsi, narkoba, judi, dan penyeludupan.	JATIM BERKAH-AMANAH Memperkuat Penyelenggaraan Tata Kelola Pemerintahan yang Baik, Bersih, Efektif, Berdaya Guna dan Partisipatif 4. Pembangunan Pemerintahan	ASN Kecamatan Prajekan		1.500.000,00	KECAMATAN PRAJEKAN
	7.01.01.2.01.0005	Koordinasi dan Penyusunan Perubahan DPA- SKPD														

NO	KODE	URUSAN / BIDANG URUSAN / PROGRAM / OUTCOME / KEGIATAN / SUB KEGIATAN	INDIKATOR PROGRAM / KEGIATAN / SUB KEGIATAN	TARGET AKHIR PERIODE RENSTRA OPD	REALISASI CAPAIAN RENJA OPD TAHUN 2024	PRAKIRAAN CAPAIAN TARGET RENJA OPD TAHUN 2025	CAPAIAN KINERJA DAN KERANGKA PENDANAAN						KELOMPOK SASARAN	PRAKIRAAN MAJU RENCANA TAHUN 2027		PERANGKAT DAERAH PENANGGUNG JAWAB
							TARGET 2026	PAGU INDIKATIF (Rp)	LOKASI	SUMBER DANA	PRIORITAS			TARGET	PAGU INDIKATIF (Rp)	
											NASIONAL	DAERAH				
1	2	3	4	5	6	7	8	9	10	11	12	13	14	15	16	17
			Jumlah Dokumen Perubahan DPA-SKPD dan Laporan Hasil Koordinasi Penyusunan Dokumen Perubahan DPA-SKPD				1 Dokumen	500.000,00	Kab. Bondowoso, Prajekan, Semua Kel/Desa	DANA ALOKASI UMUM (DAU)	Memperkuat reformasi politik, hukum dan birokrasi, serta memperkuat pencegahan dan pemberantasan korupsi, narkoba, judi, dan penyeludupan.	JATIM BERKAH-AMANAH Memperkuat Penyelenggaraan Tata Kelola Pemerintahan yang Baik, Bersih, Efektif, Berdaya Guna dan Partisipatif 4. Pembangunan Pemerintahan	ASN Kecamatan Prajekan		1.500.000,00	KECAMATAN PRAJEKAN
	7.01.01.2.01.0006	Koordinasi dan Penyusunan Laporan Capaian Kinerja dan Ikhtisar Realisasi Kinerja SKPD														
			Jumlah Laporan Capaian Kinerja dan Ikhtisar Realisasi Kinerja SKPD dan Laporan Hasil Koordinasi Penyusunan Laporan Capaian Kinerja dan Ikhtisar Realisasi Kinerja SKPD				2 Laporan	500.000,00	Kab. Bondowoso, Prajekan, Semua Kel/Desa	DANA ALOKASI UMUM (DAU)	Memperkuat reformasi politik, hukum dan birokrasi, serta memperkuat pencegahan dan pemberantasan korupsi, narkoba, judi, dan penyeludupan.	JATIM BERKAH-AMANAH Memperkuat Penyelenggaraan Tata Kelola Pemerintahan yang Baik, Bersih, Efektif, Berdaya Guna dan Partisipatif 4. Pembangunan Pemerintahan	ASN Kecamatan Prajekan		1.000.000,00	KECAMATAN PRAJEKAN
	7.01.01.2.01.0007	Evaluasi Kinerja Perangkat Daerah														
			Jumlah Laporan Evaluasi Kinerja Perangkat Daerah				4 Laporan	500.000,00	Kab. Bondowoso, Prajekan, Semua Kel/Desa	DANA ALOKASI UMUM (DAU)	Memperkuat reformasi politik, hukum dan birokrasi, serta memperkuat pencegahan dan pemberantasan korupsi, narkoba, judi, dan penyeludupan.	JATIM BERKAH-AMANAH Memperkuat Penyelenggaraan Tata Kelola Pemerintahan yang Baik, Bersih, Efektif, Berdaya Guna dan Partisipatif 4. Pembangunan Pemerintahan	ASN Kecamatan Prajekan		1.000.000,00	KECAMATAN PRAJEKAN
	7.01.01.2.01.0010	Pelaksanaan Forum Perangkat Daerah Berdasarkan Bidang Urusan yang Diampu dalam Rangka Penyusunan Dokumen Perencanaan Perangkat Daerah														

NO	KODE	URUSAN / BIDANG URUSAN / PROGRAM / OUTCOME / KEGIATAN / SUB KEGIATAN	INDIKATOR PROGRAM / KEGIATAN / SUB KEGIATAN	TARGET AKHIR PERIODE RENSTRA OPD	REALISASI CAPAIAN RENJA OPD TAHUN 2024	PRAKIRAAN CAPAIAN TARGET RENJA OPD TAHUN 2025	CAPAIAN KINERJA DAN KERANGKA PENDANAAN						KELOMPOK SASARAN	PRAKIRAAN MAJU RENCANA TAHUN 2027		PERANGKAT DAERAH PENANGGUNG JAWAB
							TARGET 2026	PAGU INDIKATIF (Rp)	LOKASI	SUMBER DANA	PRIORITAS			TARGET	PAGU INDIKATIF (Rp)	
											NASIONAL	DAERAH				
1	2	3	4	5	6	7	8	9	10	11	12	13	14	15	16	17
			Jumlah Berita Acara Hasil Forum Perangkat Daerah Berdasarkan Bidang Urusan yang Diampu dalam Rangka Penyusunan Dokumen Perencanaan Perangkat Daerah				1 Berita Acara	500.000,00	Kab. Bondowoso, Prajekan, Semua Kel/Desa	DANA ALOKASI UMUM (DAU)	Memperkuat reformasi politik, hukum dan birokrasi, serta memperkuat pencegahan dan pemberantasan korupsi, narkoba, judi, dan penyeludupan.	JATIM BERKAH-AMANAH Memperkuat Penyelenggaraan Tata Kelola Pemerintahan yang Baik, Bersih, Efektif, Berdaya Guna dan Partisipatif 4. Pembangunan Pemerintahan	ASN Kecamatan Prajekan		1.000.000,00	KECAMATAN PRAJEKAN
	7.01.01.2.02	Administrasi Keuangan Perangkat Daerah	*Jumlah Dokumen Hasil Administrasi Keuangan Perangkat Daerah*	-			27 Dokumen	1.401.787.700,00			Memperkuat reformasi politik, hukum dan birokrasi, serta memperkuat pencegahan dan pemberantasan korupsi, narkoba, judi, dan penyeludupan.	JATIM BERKAH-AMANAH Memperkuat Penyelenggaraan Tata Kelola Pemerintahan yang Baik, Bersih, Efektif, Berdaya Guna dan Partisipatif 4. Pembangunan Pemerintahan	ASN Kecamatan Prajekan	-	1.417.996.500,00	KECAMATAN PRAJEKAN
	7.01.01.2.02.0001	Penyediaan Gaji dan Tunjangan ASN														
			Jumlah Orang yang Menerima Gaji dan Tunjangan ASN				24 Orang/bulan	1.399.287.700,00	Kab. Bondowoso, Prajekan, Semua Kel/Desa	DANA ALOKASI UMUM (DAU)	Memperkuat reformasi politik, hukum dan birokrasi, serta memperkuat pencegahan dan pemberantasan korupsi, narkoba, judi, dan penyeludupan.	JATIM BERKAH-AMANAH Memperkuat Penyelenggaraan Tata Kelola Pemerintahan yang Baik, Bersih, Efektif, Berdaya Guna dan Partisipatif 4. Pembangunan Pemerintahan	ASN Kecamatan Prajekan		1.412.996.500,00	KECAMATAN PRAJEKAN
	7.01.01.2.02.0004	Koordinasi dan Pelaksanaan Akuntansi SKPD														

NO	KODE	URUSAN / BIDANG URUSAN / PROGRAM / OUTCOME / KEGIATAN / SUB KEGIATAN	INDIKATOR PROGRAM / KEGIATAN / SUB KEGIATAN	TARGET AKHIR PERIODE RENSTRA OPD	REALISASI CAPAIAN RENJA OPD TAHUN 2024	PRAKIRAAN CAPAIAN TARGET RENJA OPD TAHUN 2025	CAPAIAN KINERJA DAN KERANGKA PENDANAAN						KELOMPOK SASARAN	PRAKIRAAN MAJU RENCANA TAHUN 2027		PERANGKAT DAERAH PENANGGUNG JAWAB
							TARGET 2026	PAGU INDIKATIF (Rp)	LOKASI	SUMBER DANA	PRIORITAS			TARGET	PAGU INDIKATIF (Rp)	
											NASIONAL	DAERAH				
1	2	3	4	5	6	7	8	9	10	11	12	13	14	15	16	17
			Jumlah Dokumen Koordinasi dan Pelaksanaan Akuntansi SKPD				3 Dokumen	2.500.000,00	Kab. Bondowoso, Prajekan, Semua Kel/Desa	DANA ALOKASI UMUM (DAU)	Memperkuat reformasi politik, hukum dan birokrasi, serta memperkuat pencegahan dan pemberantasan korupsi, narkoba, judi, dan penyeludupan.	JATIM BERKAH-AMANAH Memperkuat Penyelenggaraan Tata Kelola Pemerintahan yang Baik, Bersih, Efektif, Berdaya Guna dan Partisipatif 4. Pembangunan Pemerintahan	ASN Kecamatan Prajekan		5.000.000,00	KECAMATAN PRAJEKAN
	7.01.01.2.06	Administrasi Umum Perangkat Daerah	*Jumlah Dokumen Hasil pelaksanaan Administrasi Barang Milik Daerah*	-			6 Laporan	37.429.320,00			Memperkuat reformasi politik, hukum dan birokrasi, serta memperkuat pencegahan dan pemberantasan korupsi, narkoba, judi, dan penyeludupan.	JATIM BERKAH-AMANAH Memperkuat Penyelenggaraan Tata Kelola Pemerintahan yang Baik, Bersih, Efektif, Berdaya Guna dan Partisipatif 4. Pembangunan Pemerintahan	ASN Kecamatan Prajekan	-	132.500.000,00	KECAMATAN PRAJEKAN
	7.01.01.2.06.0004	Penyediaan Bahan Logistik Kantor														
			Jumlah Paket Bahan Logistik Kantor yang Disediakan				3 Paket	25.529.320,00	Kab. Bondowoso, Prajekan, Semua Kel/Desa	DANA ALOKASI UMUM (DAU)	Memperkuat reformasi politik, hukum dan birokrasi, serta memperkuat pencegahan dan pemberantasan korupsi, narkoba, judi, dan penyeludupan.	JATIM BERKAH-AMANAH Memperkuat Penyelenggaraan Tata Kelola Pemerintahan yang Baik, Bersih, Efektif, Berdaya Guna dan Partisipatif 4. Pembangunan Pemerintahan	ASN Kecamatan Prajekan		101.600.000,00	KECAMATAN PRAJEKAN
	7.01.01.2.06.0009	Penyelenggaraan Rapat Koordinasi dan Konsultasi SKPD														

NO	KODE	URUSAN / BIDANG URUSAN / PROGRAM / OUTCOME / KEGIATAN / SUB KEGIATAN	INDIKATOR PROGRAM / KEGIATAN / SUB KEGIATAN	TARGET AKHIR PERIODE RENSTRA OPD	REALISASI CAPAIAN RENJA OPD TAHUN 2024	PRAKIRAAN CAPAIAN TARGET RENJA OPD TAHUN 2025	CAPAIAN KINERJA DAN KERANGKA PENDANAAN						KELOMPOK SASARAN	PRAKIRAAN MAJU RENCANA TAHUN 2027		PERANGKAT DAERAH PENANGGUNG JAWAB
							TARGET 2026	PAGU INDIKATIF (Rp)	LOKASI	SUMBER DANA	PRIORITAS			TARGET	PAGU INDIKATIF (Rp)	
											NASIONAL	DAERAH				
1	2	3	4	5	6	7	8	9	10	11	12	13	14	15	16	17
			Jumlah Laporan Penyelenggaraan Rapat Koordinasi dan Konsultasi SKPD				35 Laporan	11.900.000,00	Kab. Bondowoso, Prajekan, Semua Kel/Desa	DANA ALOKASI UMUM (DAU)	Memperkuat reformasi politik, hukum dan birokrasi, serta memperkuat pencegahan dan pemberantasan korupsi, narkoba, judi, dan penyeludupan.	JATIM BERKAH-AMANAH Memperkuat Penyelenggaraan Tata Kelola Pemerintahan yang Baik, Bersih, Efektif, Berdaya Guna dan Partisipatif 4. Pembangunan Pemerintahan	ASN Kecamatan Prajekan		30.900.000,00	KECAMATAN PRAJEKAN
		-	**-**	**-**	**-**	**-**	**-**	**1.516.767.020,00**	-	-	-	-	-	-	**1.679.996.500,00**	-
	7.01.01.2.07	Pengadaan Barang Milik Daerah Penunjang Urusan Pemerintah Daerah	*Jumlah Jenis pengadaan Barang milik daerah*	-			2 Jenis	0,00			Memperkuat reformasi politik, hukum dan birokrasi, serta memperkuat pencegahan dan pemberantasan korupsi, narkoba, judi, dan penyeludupan.	4. Pembangunan Pemerintahan	ASN Kecamata Prajekan	-	23.000.000,00	KECAMATAN PRAJEKAN
	7.01.01.2.07.0005	Pengadaan Mebel														
			Jumlah Paket Mebel yang Disediakan				2 Unit	0,00	Kab. Bondowoso, Prajekan, Semua Kel/Desa	DANA ALOKASI UMUM (DAU)	Memperkuat reformasi politik, hukum dan birokrasi, serta memperkuat pencegahan dan pemberantasan korupsi, narkoba, judi, dan penyeludupan.	4. Pembangunan Pemerintahan	ASN Kecamata Prajekan		13.000.000,00	KECAMATAN PRAJEKAN
	7.01.01.2.07.0006	Pengadaan Peralatan dan Mesin Lainnya														

NO	KODE	URUSAN / BIDANG URUSAN / PROGRAM / OUTCOME / KEGIATAN / SUB KEGIATAN	INDIKATOR PROGRAM / KEGIATAN / SUB KEGIATAN	TARGET AKHIR PERIODE RENSTRA OPD	REALISASI CAPAIAN RENJA OPD TAHUN 2024	PRAKIRAAN CAPAIAN TARGET RENJA OPD TAHUN 2025	CAPAIAN KINERJA DAN KERANGKA PENDANAAN						KELOMPOK SASARAN	PRAKIRAAN MAJU RENCANA TAHUN 2027		PERANGKAT DAERAH PENANGGUNG JAWAB
							TARGET 2026	PAGU INDIKATIF (Rp)	LOKASI	SUMBER DANA	PRIORITAS			TARGET	PAGU INDIKATIF (Rp)	
											NASIONAL	DAERAH				
1	2	3	4	5	6	7	8	9	10	11	12	13	14	15	16	17
			Jumlah Unit Peralatan dan Mesin Lainnya yang Disediakan				2 Unit	0,00	Kab. Bondowoso, Prajekan, Semua Kel/Desa	DANA ALOKASI UMUM (DAU)	Memperkuat reformasi politik, hukum dan birokrasi, serta memperkuat pencegahan dan pemberantasan korupsi, narkoba, judi, dan penyeludupan.	4. Pembangunan Pemerintahan	ASN Kecamata Prajekan		10.000.000,00	KECAMATAN PRAJEKAN
	7.01.01.2.07.0009	Pengadaan Gedung Kantor atau Bangunan Lainnya														
			Jumlah Unit Gedung Kantor atau Bangunan Lainnya yang Disediakan				1 Unit	0,00	Kab. Bondowoso, Prajekan, Semua Kel/Desa	DANA ALOKASI UMUM (DAU)	Memperkuat reformasi politik, hukum dan birokrasi, serta memperkuat pencegahan dan pemberantasan korupsi, narkoba, judi, dan penyeludupan.	4. Pembangunan Pemerintahan	ASN Kecamata Prajekan		0,00	KECAMATAN PRAJEKAN
		[Meningkatnya Penyelenggaraan Urusan Pemerintahan Daerah dengan Baik dan Efisien]	**Persentase Dokumen Perencanaan dan Evaluasi yang disusun** **Persentase Laporan Keuangan yang disusun** **Persentase Sarana dan Prasarana Aparatur yang layak fungsi**	**100**	**100**	**100**	**100**	**1.516.767.020,00**	-	-	-	-	-	-	**1.679.996.500,00**	-
	7.01.01.2.08	Penyediaan Jasa Penunjang Urusan Pemerintahan Daerah	*Jumlah Jenis Jasa Pelayanan Perkantoran*	-			7 Jenis	54.600.000,00			Memperkuat reformasi politik, hukum dan birokrasi, serta memperkuat pencegahan dan pemberantasan korupsi, narkoba, judi, dan penyeludupan.	JATIM BERKAH-AMANAH Memperkuat Penyelenggaraan Tata Kelola Pemerintahan yang Baik, Bersih, Efektif, Berdaya Guna dan Partisipatif 4. Pembangunan Pemerintahan	ASN Kecamatan Prajekan	-	59.700.000,00	KECAMATAN PRAJEKAN
	7.01.01.2.08.0002	Penyediaan Jasa Komunikasi, Sumber Daya Air dan Listrik														

NO	KODE	URUSAN / BIDANG URUSAN / PROGRAM / OUTCOME / KEGIATAN / SUB KEGIATAN	INDIKATOR PROGRAM / KEGIATAN / SUB KEGIATAN	TARGET AKHIR PERIODE RENSTRA OPD	REALISASI CAPAIAN RENJA OPD TAHUN 2024	PRAKIRAAN CAPAIAN TARGET RENJA OPD TAHUN 2025	CAPAIAN KINERJA DAN KERANGKA PENDANAAN						KELOMPOK SASARAN	PRAKIRAAN MAJU RENCANA TAHUN 2027		PERANGKAT DAERAH PENANGGUNG JAWAB
							TARGET 2026	PAGU INDIKATIF (Rp)	LOKASI	SUMBER DANA	PRIORITAS			TARGET	PAGU INDIKATIF (Rp)	
											NASIONAL	DAERAH				
1	2	3	4	5	6	7	8	9	10	11	12	13	14	15	16	17
			Jumlah Laporan Penyediaan Jasa Komunikasi, Sumber Daya Air dan Listrik yang Disediakan				12 Laporan	12.600.000,00	Kab. Bondowoso, Prajekan, Semua Kel/Desa	DANA ALOKASI UMUM (DAU)	Memperkuat reformasi politik, hukum dan birokrasi, serta memperkuat pencegahan dan pemberantasan korupsi, narkoba, judi, dan penyeludupan.	JATIM BERKAH-AMANAH Memperkuat Penyelenggaraan Tata Kelola Pemerintahan yang Baik, Bersih, Efektif, Berdaya Guna dan Partisipatif 4. Pembangunan Pemerintahan	ASN Kecamatan Prajekan		17.700.000,00	KECAMATAN PRAJEKAN
	7.01.01.2.08.0004	Penyediaan Jasa Pelayanan Umum Kantor														
			Jumlah Laporan Penyediaan Jasa Pelayanan Umum Kantor yang Disediakan				12 Laporan	42.000.000,00	Kab. Bondowoso, Prajekan, Semua Kel/Desa	DANA ALOKASI UMUM (DAU)	Memperkuat reformasi politik, hukum dan birokrasi, serta memperkuat pencegahan dan pemberantasan korupsi, narkoba, judi, dan penyeludupan.	JATIM BERKAH-AMANAH Memperkuat Penyelenggaraan Tata Kelola Pemerintahan yang Baik, Bersih, Efektif, Berdaya Guna dan Partisipatif 4. Pembangunan Pemerintahan	ASN Kecamatan Prajekan		42.000.000,00	KECAMATAN PRAJEKAN
	7.01.01.2.09	Pemeliharaan Barang Milik Daerah Penunjang Urusan Pemerintahan Daerah	*Jumlah Jenis Barang milik daerah yang terpelihara*	-			7 Unit	18.450.000,00			Memperkuat reformasi politik, hukum dan birokrasi, serta memperkuat pencegahan dan pemberantasan korupsi, narkoba, judi, dan penyeludupan.	JATIM BERKAH-AMANAH Memperkuat Penyelenggaraan Tata Kelola Pemerintahan yang Baik, Bersih, Efektif, Berdaya Guna dan Partisipatif 4. Pembangunan Pemerintahan	ASN Kecamatan Prajekan	-	35.800.000,00	KECAMATAN PRAJEKAN
	7.01.01.2.09.0001	Penyediaan Jasa Pemeliharaan, Biaya Pemeliharaan, dan Pajak Kendaraan Perorangan Dinas atau Kendaraan Dinas Jabatan														

NO	KODE	URUSAN / BIDANG URUSAN / PROGRAM / OUTCOME / KEGIATAN / SUB KEGIATAN	INDIKATOR PROGRAM / KEGIATAN / SUB KEGIATAN	TARGET AKHIR PERIODE RENSTRA OPD	REALISASI CAPAIAN RENJA OPD TAHUN 2024	PRAKIRAAN CAPAIAN TARGET RENJA OPD TAHUN 2025	CAPAIAN KINERJA DAN KERANGKA PENDANAAN						KELOMPOK SASARAN	PRAKIRAAN MAJU RENCANA TAHUN 2027		PERANGKAT DAERAH PENANGGUNG JAWAB
							TARGET 2026	PAGU INDIKATIF (Rp)	LOKASI	SUMBER DANA	PRIORITAS			TARGET	PAGU INDIKATIF (Rp)	
											NASIONAL	DAERAH				
1	2	3	4	5	6	7	8	9	10	11	12	13	14	15	16	17
			Jumlah Kendaraan Perorangan Dinas atau Kendaraan Dinas Jabatan yang Dipelihara dan dibayarkan Pajaknya				5 Unit	18.450.000,00	Kab. Bondowoso, Prajekan, Semua Kel/Desa	DANA ALOKASI UMUM (DAU)	Memperkuat reformasi politik, hukum dan birokrasi, serta memperkuat pencegahan dan pemberantasan korupsi, narkoba, judi, dan penyeludupan.	JATIM BERKAH-AMANAH Memperkuat Penyelenggaraan Tata Kelola Pemerintahan yang Baik, Bersih, Efektif, Berdaya Guna dan Partisipatif 4. Pembangunan Pemerintahan	ASN Kecamatan Prajekan		35.800.000,00	KECAMATAN PRAJEKAN
2.	**7.01.02**	**PROGRAM PENYELENGGARAAN PEMERINTAHAN DAN PELAYANAN PUBLIK**	***Persentase sinergitas penyelenggaraan pemerintahaan tingkat kecamatan yang efektif***	**-**			**100 %**	**21.000.000,00**						**-**	**68.236.000,00**	
		-	**-**	**-**	**-**	**-**	**-**	**21.000.000,00**	-	-	-	-	-	-	**68.236.000,00**	-
	7.01.02.2.01	Koordinasi Penyelenggaraan Kegiatan Pemerintahan di Tingkat Kecamatan	*Jumlah koordinasi dengan Perangkat Daerah dan Instansi Vertikal*	-			4 Kali	10.000.000,00			Memperkuat reformasi politik, hukum dan birokrasi, serta memperkuat pencegahan dan pemberantasan korupsi, narkoba, judi, dan penyeludupan.	JATIM BERKAH-AMANAH Memperkuat Penyelenggaraan Tata Kelola Pemerintahan yang Baik, Bersih, Efektif, Berdaya Guna dan Partisipatif 4. Pembangunan Pemerintahan	ASN Kecamatan Prajekan	-	38.236.000,00	KECAMATAN PRAJEKAN
	7.01.02.2.01.0001	Koordinasi/Sinergi Perencanaan dan Pelaksanaan Kegiatan Pemerintahan dengan Perangkat Daerah dan Instansi Vertikal Terkait														
			Jumlah Laporan Koordinasi/Sinergi Perencanaan dan Pelaksanaan Kegiatan Pemerintahan dengan Perangkat Daerah dan Instansi Vertikal Terkait				4 Laporan	5.000.000,00	Kab. Bondowoso, Prajekan, Semua Kel/Desa	DANA ALOKASI UMUM (DAU)	Memperkuat reformasi politik, hukum dan birokrasi, serta memperkuat pencegahan dan pemberantasan korupsi, narkoba, judi, dan penyeludupan.	JATIM BERKAH-AMANAH Memperkuat Penyelenggaraan Tata Kelola Pemerintahan yang Baik, Bersih, Efektif, Berdaya Guna dan Partisipatif 4. Pembangunan Pemerintahan	ASN Kecamatan Prajekan		28.236.000,00	KECAMATAN PRAJEKAN
	7.01.02.2.01.0002	Peningkatan Efektifitas Kegiatan Pemerintahan di Tingkat Kecamatan														

NO	KODE	URUSAN / BIDANG URUSAN / PROGRAM / OUTCOME / KEGIATAN / SUB KEGIATAN	INDIKATOR PROGRAM / KEGIATAN / SUB KEGIATAN	TARGET AKHIR PERIODE RENSTRA OPD	REALISASI CAPAIAN RENJA OPD TAHUN 2024	PRAKIRAAN CAPAIAN TARGET RENJA OPD TAHUN 2025	CAPAIAN KINERJA DAN KERANGKA PENDANAAN						KELOMPOK SASARAN	PRAKIRAAN MAJU RENCANA TAHUN 2027		PERANGKAT DAERAH PENANGGUNG JAWAB
							TARGET 2026	PAGU INDIKATIF (Rp)	LOKASI	SUMBER DANA	PRIORITAS			TARGET	PAGU INDIKATIF (Rp)	
											NASIONAL	DAERAH				
1	2	3	4	5	6	7	8	9	10	11	12	13	14	15	16	17
			Jumlah Dokumen Peningkatan Efektifitas Kegiatan Pemerintahan di Tingkat Kecamatan				1 Dokumen	5.000.000,00	Kab. Bondowoso, Prajekan, Semua Kel/Desa	DANA ALOKASI UMUM (DAU)	Memperkuat reformasi politik, hukum dan birokrasi, serta memperkuat pencegahan dan pemberantasan korupsi, narkoba, judi, dan penyeludupan.	JATIM BERKAH-AMANAH Memperkuat Penyelenggaraan Tata Kelola Pemerintahan yang Baik, Bersih, Efektif, Berdaya Guna dan Partisipatif 4. Pembangunan Pemerintahan	ASN Kecamatan Prajekan		10.000.000,00	KECAMATAN PRAJEKAN
	7.01.02.2.04	Pelaksanaan Urusan Pemerintahan yang Dilimpahkan kepada Camat	*Jumlah Pelayanan Yang diselesaiakan*	-			300 Dokumen	11.000.000,00			Memperkuat reformasi politik, hukum dan birokrasi, serta memperkuat pencegahan dan pemberantasan korupsi, narkoba, judi, dan penyeludupan.	JATIM BERKAH-AMANAH Memperkuat Penyelenggaraan Tata Kelola Pemerintahan yang Baik, Bersih, Efektif, Berdaya Guna dan Partisipatif 4. Pembangunan Pemerintahan	ASN Kecamatan Prajekan	-	30.000.000,00	KECAMATAN PRAJEKAN
	7.01.02.2.04.0001	Pelaksanaan Urusan Pemerintahan yang Terkait dengan Pelayanan Perizinan Non Usaha														
			Jumlah Dokumen Non Perizinan Usaha yang Dilaksanakan				300 Dokumen	5.000.000,00	Kab. Bondowoso, Prajekan, Semua Kel/Desa	DANA ALOKASI UMUM (DAU)	Memperkuat reformasi politik, hukum dan birokrasi, serta memperkuat pencegahan dan pemberantasan korupsi, narkoba, judi, dan penyeludupan.	JATIM BERKAH-AMANAH Memperkuat Penyelenggaraan Tata Kelola Pemerintahan yang Baik, Bersih, Efektif, Berdaya Guna dan Partisipatif 4. Pembangunan Pemerintahan	ASN Kecamatan Prajekan		10.000.000,00	KECAMATAN PRAJEKAN
	7.01.02.2.04.0002	Pelaksanaan Urusan Pemerintahan yang terkait dengan Nonperizinan														

NO	KODE	URUSAN / BIDANG URUSAN / PROGRAM / OUTCOME / KEGIATAN / SUB KEGIATAN	INDIKATOR PROGRAM / KEGIATAN / SUB KEGIATAN	TARGET AKHIR PERIODE RENSTRA OPD	REALISASI CAPAIAN RENJA OPD TAHUN 2024	PRAKIRAAN CAPAIAN TARGET RENJA OPD TAHUN 2025	CAPAIAN KINERJA DAN KERANGKA PENDANAAN						KELOMPOK SASARAN	PRAKIRAAN MAJU RENCANA TAHUN 2027		PERANGKAT DAERAH PENANGGUNG JAWAB
							TARGET 2026	PAGU INDIKATIF (Rp)	LOKASI	SUMBER DANA	PRIORITAS			TARGET	PAGU INDIKATIF (Rp)	
											NASIONAL	DAERAH				
1	2	3	4	5	6	7	8	9	10	11	12	13	14	15	16	17
			Jumlah Laporan Pelaksanaan Nonperizinan pada Urusan Pemerintahan				120 Laporan	3.000.000,00	Kab. Bondowoso, Prajekan, Semua Kel/Desa	DANA ALOKASI UMUM (DAU)	Memperkuat reformasi politik, hukum dan birokrasi, serta memperkuat pencegahan dan pemberantasan korupsi, narkoba, judi, dan penyeludupan.	JATIM BERKAH-AMANAH Memperkuat Penyelenggaraan Tata Kelola Pemerintahan yang Baik, Bersih, Efektif, Berdaya Guna dan Partisipatif 4. Pembangunan Pemerintahan	ASN Kecamatan Prajekan		10.000.000,00	KECAMATAN PRAJEKAN
	7.01.02.2.04.0003	Pelaksanaan Urusan Pemerintahan yang Terkait dengan Kewenangan Lain yang Dilimpahkan														
			Jumlah Laporan Pelaksanaan Kewenangan Lain yang Dilimpahkan				120 Laporan	3.000.000,00	Kab. Bondowoso, Prajekan, Semua Kel/Desa	DANA ALOKASI UMUM (DAU)	Memperkuat reformasi politik, hukum dan birokrasi, serta memperkuat pencegahan dan pemberantasan korupsi, narkoba, judi, dan penyeludupan.	JATIM BERKAH-AMANAH Memperkuat Penyelenggaraan Tata Kelola Pemerintahan yang Baik, Bersih, Efektif, Berdaya Guna dan Partisipatif 4. Pembangunan Pemerintahan	ASN Kecamatan Prajekan		10.000.000,00	KECAMATAN PRAJEKAN
3.	**7.01.03**	**PROGRAM PEMBERDAYAAN MASYARAKAT DESA DAN KELURAHAN**	***Persentase Lembaga desa/kelurahan yang di bina (LPMD/LPMK, TKPK Kecamatan, Forum komunikasi Sehat, PKK dan Karang Taruna)***	**-**			**100 %**	**40.000.000,00**						**-**	**70.669.100,00**	
	7.01.03.2.01	Koordinasi Kegiatan Pemberdayaan Desa	*Jumlah Pembinaan Lembaga Desa/Kelurahan*	-			4 Kali	28.000.000,00			Memperkuat reformasi politik, hukum dan birokrasi, serta memperkuat pencegahan dan pemberantasan korupsi, narkoba, judi, dan penyeludupan.	JATIM BERKAH-AMANAH Memperkuat Penyelenggaraan Tata Kelola Pemerintahan yang Baik, Bersih, Efektif, Berdaya Guna dan Partisipatif 4. Pembangunan Pemerintahan	ASN Kecamatan Prajekan	-	58.669.100,00	KECAMATAN PRAJEKAN
	7.01.03.2.01.0001	Peningkatan Partisipasi Masyarakat dalam Forum Musyawarah Perencanaan Pembangunan di Desa														

NO	KODE	URUSAN / BIDANG URUSAN / PROGRAM / OUTCOME / KEGIATAN / SUB KEGIATAN	INDIKATOR PROGRAM / KEGIATAN / SUB KEGIATAN	TARGET AKHIR PERIODE RENSTRA OPD	REALISASI CAPAIAN RENJA OPD TAHUN 2024	PRAKIRAAN CAPAIAN TARGET RENJA OPD TAHUN 2025	CAPAIAN KINERJA DAN KERANGKA PENDANAAN						KELOMPOK SASARAN	PRAKIRAAN MAJU RENCANA TAHUN 2027		PERANGKAT DAERAH PENANGGUNG JAWAB
							TARGET 2026	PAGU INDIKATIF (Rp)	LOKASI	SUMBER DANA	PRIORITAS			TARGET	PAGU INDIKATIF (Rp)	
											NASIONAL	DAERAH				
1	2	3	4	5	6	7	8	9	10	11	12	13	14	15	16	17
			Jumlah Lembaga Kemasyarakatan yang Berpartisipasi dalam Forum Musyawarah Perencanaan Pembangunan di Desa				25 Lembaga Kemasyarakatan	8.000.000,00	Kab. Bondowoso, Prajekan, Semua Kel/Desa	DANA ALOKASI UMUM (DAU)	Memperkuat reformasi politik, hukum dan birokrasi, serta memperkuat pencegahan dan pemberantasan korupsi, narkoba, judi, dan penyeludupan.	JATIM BERKAH-AMANAH Memperkuat Penyelenggaraan Tata Kelola Pemerintahan yang Baik, Bersih, Efektif, Berdaya Guna dan Partisipatif 4. Pembangunan Pemerintahan	ASN Kecamatan Prajekan		8.000.000,00	KECAMATAN PRAJEKAN
	7.01.03.2.01.0002	Sinkronisasi Program Kerja dan Kegiatan Pemberdayaan Masyarakat yang Dilakukan oleh Pemerintah dan Swasta di Wilayah Kerja Kecamatan														
			Jumlah Dokumen Sinkronisasi Program Kerja dan Kegiatan Pemberdayaan Masyarakat yang Dilakukan oleh Pemerintah dan Swasta di Wilayah Kerja Kecamatan				2 Dokumen	5.000.000,00	Kab. Bondowoso, Prajekan, Semua Kel/Desa	DANA ALOKASI UMUM (DAU)	Memperkuat reformasi politik, hukum dan birokrasi, serta memperkuat pencegahan dan pemberantasan korupsi, narkoba, judi, dan penyeludupan.	JATIM BERKAH-AMANAH Memperkuat Penyelenggaraan Tata Kelola Pemerintahan yang Baik, Bersih, Efektif, Berdaya Guna dan Partisipatif 4. Pembangunan Pemerintahan	ASN Kecamatan Prajekan		8.669.100,00	KECAMATAN PRAJEKAN
	7.01.03.2.01.0003	Peningkatan Efektifitas Kegiatan Pemberdayaan Masyarakat di Wilayah Kecamatan														
			Jumlah Laporan Peningkatan Efektivitas Kegiatan Pemberdayaan Masyarakat di Wilayah Kecamatan				7 Laporan	15.000.000,00	Kab. Bondowoso, Prajekan, Semua Kel/Desa	DANA ALOKASI UMUM (DAU)	Memperkuat reformasi politik, hukum dan birokrasi, serta memperkuat pencegahan dan pemberantasan korupsi, narkoba, judi, dan penyeludupan.	JATIM BERKAH-AMANAH Memperkuat Penyelenggaraan Tata Kelola Pemerintahan yang Baik, Bersih, Efektif, Berdaya Guna dan Partisipatif 4. Pembangunan Pemerintahan	ASN Kecamatan Prajekan		42.000.000,00	KECAMATAN PRAJEKAN

NO	KODE	URUSAN / BIDANG URUSAN / PROGRAM / OUTCOME / KEGIATAN / SUB KEGIATAN	INDIKATOR PROGRAM / KEGIATAN / SUB KEGIATAN	TARGET AKHIR PERIODE RENSTRA OPD	REALISASI CAPAIAN RENJA OPD TAHUN 2024	PRAKIRAAN CAPAIAN TARGET RENJA OPD TAHUN 2025	CAPAIAN KINERJA DAN KERANGKA PENDANAAN						KELOMPOK SASARAN	PRAKIRAAN MAJU RENCANA TAHUN 2027		PERANGKAT DAERAH PENANGGUNG JAWAB
							TARGET 2026	PAGU INDIKATIF (Rp)	LOKASI	SUMBER DANA	PRIORITAS			TARGET	PAGU INDIKATIF (Rp)	
											NASIONAL	DAERAH				
1	2	3	4	5	6	7	8	9	10	11	12	13	14	15	16	17
	7.01.03.2.06	Pemberdayaan dan Kesejahteraan Keluarga Tingkat Kecamatan dan Kelurahan	*Jumlah Pembinaan Kelompok kerja PKK*	-			4 kali	12.000.000,00			Memperkuat reformasi politik, hukum dan birokrasi, serta memperkuat pencegahan dan pemberantasan korupsi, narkoba, judi, dan penyeludupan.	JATIM BERKAH-AMANAH Memperkuat Penyelenggaraan Tata Kelola Pemerintahan yang Baik, Bersih, Efektif, Berdaya Guna dan Partisipatif 4. Pembangunan Pemerintahan	ASN Kecamata Prajekan	-	12.000.000,00	KECAMATAN PRAJEKAN
	7.01.03.2.06.0001	Pembentukan dan Penumbuhan Karakter Keluarga Melalui Peningkatan Kesadaran Masyarakat akan Pentingnya Penghayatan dan Pengamalan Pancasila dalam Semua Aspek Kehidupan Bermasyarakat, Berbangsa, dan Bernegara														
			Jumlah Keluarga yang Mengikuti Pembentukan dan Penumbuhan Karakter Keluarga Melalui Peningkatan Kesadaran Masyarakat akan Pentingnya Penghayatan dan Pengamalan Pancasila dalam Semua Aspek Kehidupan Bermasyarakat, Berbangsa, dan Bernegara				50 Keluarga	3.000.000,00	Kab. Bondowoso, Prajekan, Semua Kel/Desa	DANA ALOKASI UMUM (DAU)	Memperkuat reformasi politik, hukum dan birokrasi, serta memperkuat pencegahan dan pemberantasan korupsi, narkoba, judi, dan penyeludupan.	JATIM BERKAH-AMANAH Memperkuat Penyelenggaraan Tata Kelola Pemerintahan yang Baik, Bersih, Efektif, Berdaya Guna dan Partisipatif 4. Pembangunan Pemerintahan	ASN Kecamata Prajekan		3.000.000,00	KECAMATAN PRAJEKAN
	7.01.03.2.06.0003	Peningkatan Ketahanan Pangan Keluarga														
			Jumlah Keluarga yang Mengikuti Peningkatan Ketahanan Pangan Keluarga				50 Keluarga	3.000.000,00	Kab. Bondowoso, Prajekan, Semua Kel/Desa	DANA ALOKASI UMUM (DAU)	Memperkuat reformasi politik, hukum dan birokrasi, serta memperkuat pencegahan dan pemberantasan korupsi, narkoba, judi, dan penyeludupan.	JATIM BERKAH-AMANAH Memperkuat Penyelenggaraan Tata Kelola Pemerintahan yang Baik, Bersih, Efektif, Berdaya Guna dan Partisipatif 4. Pembangunan Pemerintahan	ASN Kecamata Prajekan		3.000.000,00	KECAMATAN PRAJEKAN
	7.01.03.2.06.0006	Peningkatan Kesadaran Keluarga dalam Peningkatan Pendidikan dan Keterampilan untuk Mewujudkan Sumber Daya Manusia yang Berkualitas dan Berdaya Saing														

NO	KODE	URUSAN / BIDANG URUSAN / PROGRAM / OUTCOME / KEGIATAN / SUB KEGIATAN	INDIKATOR PROGRAM / KEGIATAN / SUB KEGIATAN	TARGET AKHIR PERIODE RENSTRA OPD	REALISASI CAPAIAN RENJA OPD TAHUN 2024	PRAKIRAAN CAPAIAN TARGET RENJA OPD TAHUN 2025	CAPAIAN KINERJA DAN KERANGKA PENDANAAN						KELOMPOK SASARAN	PRAKIRAAN MAJU RENCANA TAHUN 2027		PERANGKAT DAERAH PENANGGUNG JAWAB
							TARGET 2026	PAGU INDIKATIF (Rp)	LOKASI	SUMBER DANA	PRIORITAS			TARGET	PAGU INDIKATIF (Rp)	
											NASIONAL	DAERAH				
1	2	3	4	5	6	7	8	9	10	11	12	13	14	15	16	17
			Jumlah Keluarga yang Mengikuti Peningkatan Kesadaran Keluarga dalam Peningkatan Pendidikan dan Keterampilan untuk Mewujudkan Sumber Daya Manusia yang Berkualitas dan Berdaya Saing				50 Keluarga	3.000.000,00	Kab. Bondowoso, Prajekan, Semua Kel/Desa	DANA ALOKASI UMUM (DAU)	Memperkuat reformasi politik, hukum dan birokrasi, serta memperkuat pencegahan dan pemberantasan korupsi, narkoba, judi, dan penyeludupan.	JATIM BERKAH-AMANAH Memperkuat Penyelenggaraan Tata Kelola Pemerintahan yang Baik, Bersih, Efektif, Berdaya Guna dan Partisipatif 4. Pembangunan Pemerintahan	ASN Kecamatan Prajekan		3.000.000,00	KECAMATAN PRAJEKAN
	7.01.03.2.06.0007	Penumbuhan Kesadaran Keluarga dalam Peningkatan Derajat Kesehatan Keluarga dan Lingkungan dengan Menerapkan Perilaku Hidup Bersih dan Sehat														
			Jumlah Keluarga yang Mengikuti Penumbuhan Kesadaran Keluarga dalam Peningkatan Derajat Kesehatan Keluarga dan Lingkungan Dengan Menerapkan Perilaku Hidup Bersih dan Sehat				50 Keluarga	3.000.000,00	Kab. Bondowoso, Prajekan, Semua Kel/Desa	DANA ALOKASI UMUM (DAU)	Memperkuat reformasi politik, hukum dan birokrasi, serta memperkuat pencegahan dan pemberantasan korupsi, narkoba, judi, dan penyeludupan.	JATIM BERKAH-AMANAH Memperkuat Penyelenggaraan Tata Kelola Pemerintahan yang Baik, Bersih, Efektif, Berdaya Guna dan Partisipatif 4. Pembangunan Pemerintahan	ASN Kecamatan Prajekan		3.000.000,00	KECAMATAN PRAJEKAN
4.	**7.01.04**	**PROGRAM KOORDINASI KETENTRAMAN DAN KETERTIBAN UMUM**	***Persentase Pelanggaran Ketentraman dan Ketertiban yang Ditangani***	**-**			**100 %**	**20.000.000,00**						**-**	**55.902.200,00**	
	7.01.04.2.01	Koordinasi Upaya Penyelenggaraan Ketenteraman dan Ketertiban Umum	*Jumlah laporan kejadian gangguan ketentraman / ketertiban dalam masyarakat*	-			6 Kali	15.000.000,00			Memperkuat reformasi politik, hukum dan birokrasi, serta memperkuat pencegahan dan pemberantasan korupsi, narkoba, judi, dan penyeludupan.	JATIM BERKAH-AMANAH Memperkuat Penyelenggaraan Tata Kelola Pemerintahan yang Baik, Bersih, Efektif, Berdaya Guna dan Partisipatif 4. Pembangunan Pemerintahan	ASN Kecamatan Prajekan	-	45.902.200,00	KECAMATAN PRAJEKAN
	7.01.04.2.01.0001	Sinergitas dengan Kepolisian Negara Republik Indonesia, Tentara Nasional Indonesia dan Instansi Vertikal di Wilayah Kecamatan														

NO	KODE	URUSAN / BIDANG URUSAN / PROGRAM / OUTCOME / KEGIATAN / SUB KEGIATAN	INDIKATOR PROGRAM / KEGIATAN / SUB KEGIATAN	TARGET AKHIR PERIODE RENSTRA OPD	REALISASI CAPAIAN RENJA OPD TAHUN 2024	PRAKIRAAN CAPAIAN TARGET RENJA OPD TAHUN 2025	CAPAIAN KINERJA DAN KERANGKA PENDANAAN						KELOMPOK SASARAN	PRAKIRAAN MAJU RENCANA TAHUN 2027		PERANGKAT DAERAH PENANGGUNG JAWAB
							TARGET 2026	PAGU INDIKATIF (Rp)	LOKASI	SUMBER DANA	PRIORITAS			TARGET	PAGU INDIKATIF (Rp)	
											NASIONAL	DAERAH				
1	2	3	4	5	6	7	8	9	10	11	12	13	14	15	16	17
			Jumlah Laporan Hasil Sinergitas dengan Kepolisian Negara Republik Indonesia, Tentara Nasional Indonesia dan Instansi Vertikal di Wilayah Kecamatan				3 Laporan	10.000.000,00	Kab. Bondowoso, Prajekan, Semua Kel/Desa	DANA ALOKASI UMUM (DAU)	Memperkuat reformasi politik, hukum dan birokrasi, serta memperkuat pencegahan dan pemberantasan korupsi, narkoba, judi, dan penyeludupan.	JATIM BERKAH-AMANAH Memperkuat Penyelenggaraan Tata Kelola Pemerintahan yang Baik, Bersih, Efektif, Berdaya Guna dan Partisipatif 4. Pembangunan Pemerintahan	ASN Kecamatan Prajekan		35.902.200,00	KECAMATAN PRAJEKAN
	7.01.04.2.01.0002	Harmonisasi Hubungan dengan Tokoh Agama dan Tokoh Masyarakat														
			Jumlah Laporan Pelaksanaan Harmonisasi Hubungan dengan Tokoh Agama dan Tokoh Masyarakat				3 Laporan	5.000.000,00	Kab. Bondowoso, Prajekan, Semua Kel/Desa	DANA ALOKASI UMUM (DAU)	Memperkuat reformasi politik, hukum dan birokrasi, serta memperkuat pencegahan dan pemberantasan korupsi, narkoba, judi, dan penyeludupan.	JATIM BERKAH-AMANAH Memperkuat Penyelenggaraan Tata Kelola Pemerintahan yang Baik, Bersih, Efektif, Berdaya Guna dan Partisipatif 4. Pembangunan Pemerintahan	ASN Kecamatan Prajekan		10.000.000,00	KECAMATAN PRAJEKAN
	7.01.04.2.02	Koordinasi Penerapan dan Penegakan Peraturan Daerah dan Peraturan Kepala Daerah	*Jumlah Laporan Koordinasi Pelaksanaan Penerapan dan Penegakan Peraturan Daerah dan Peraturan kepala Daerah*	-			4 Laporan	5.000.000,00			Memperkuat reformasi politik, hukum dan birokrasi, serta memperkuat pencegahan dan pemberantasan korupsi, narkoba, judi, dan penyeludupan.	JATIM BERKAH-AMANAH Memperkuat Penyelenggaraan Tata Kelola Pemerintahan yang Baik, Bersih, Efektif, Berdaya Guna dan Partisipatif 4. Pembangunan Pemerintahan	ASN Kecamatan Prajekan	-	10.000.000,00	KECAMATAN PRAJEKAN
	7.01.04.2.02.0001	Koordinasi/Sinergi dengan Perangkat Daerah yang Tugas dan Fungsinya di Bidang Penegakan Peraturan Perundang-Undangan dan/atau Kepolisian Negara Republik Indonesia														

NO	KODE	URUSAN / BIDANG URUSAN / PROGRAM / OUTCOME / KEGIATAN / SUB KEGIATAN	INDIKATOR PROGRAM / KEGIATAN / SUB KEGIATAN	TARGET AKHIR PERIODE RENSTRA OPD	REALISASI CAPAIAN RENJA OPD TAHUN 2024	PRAKIRAAN CAPAIAN TARGET RENJA OPD TAHUN 2025	CAPAIAN KINERJA DAN KERANGKA PENDANAAN						KELOMPOK SASARAN	PRAKIRAAN MAJU RENCANA TAHUN 2027		PERANGKAT DAERAH PENANGGUNG JAWAB
							TARGET 2026	PAGU INDIKATIF (Rp)	LOKASI	SUMBER DANA	PRIORITAS			TARGET	PAGU INDIKATIF (Rp)	
											NASIONAL	DAERAH				
1	2	3	4	5	6	7	8	9	10	11	12	13	14	15	16	17
			Jumlah Laporan Koordinasi/Sinergi dengan Perangkat Daerah yang Tugas dan Fungsinya di Bidang Penegakan Peraturan Perundang-Undangan dan/atau Kepolisian Negara Republik Indonesia				4 Laporan	5.000.000,00	Kab. Bondowoso, Prajekan, Semua Kel/Desa	DANA ALOKASI UMUM (DAU)	Memperkuat reformasi politik, hukum dan birokrasi, serta memperkuat pencegahan dan pemberantasan korupsi, narkoba, judi, dan penyeludupan.	JATIM BERKAH-AMANAH Memperkuat Penyelenggaraan Tata Kelola Pemerintahan yang Baik, Bersih, Efektif, Berdaya Guna dan Partisipatif 4. Pembangunan Pemerintahan	ASN Kecamatan Prajekan		10.000.000,00	KECAMATAN PRAJEKAN
5.	**7.01.05**	**PROGRAM PENYELENGGARAAN URUSAN PEMERINTAHAN UMUM**	***Persentase Pembinaan penyelenggaraan urusan pemerintahaan umum***	**-**			**100 %**	**5.000.000,00**						**-**	**60.697.700,00**	
	7.01.05.2.01	Penyelenggaraan Urusan Pemerintahan Umum Sesuai Penugasan Kepala Daerah	*Jumlah koordinasi penyelenggaraan pemerintahaan tingkat kecamatan* *Jumlah Pembinaan Penyelenggaraan Urusan Pemerintahan Umum Sesuai Penugasan Kepala Daerah yang dilaksanakan*	-			4 Kali 4 Kali	5.000.000,00			Memperkuat reformasi politik, hukum dan birokrasi, serta memperkuat pencegahan dan pemberantasan korupsi, narkoba, judi, dan penyeludupan.	JATIM BERKAH-AMANAH Memperkuat Penyelenggaraan Tata Kelola Pemerintahan yang Baik, Bersih, Efektif, Berdaya Guna dan Partisipatif 4. Pembangunan Pemerintahan	ASN Kecamatan Prajekan	-	60.697.700,00	KECAMATAN PRAJEKAN
	7.01.05.2.01.0001	Pembinaan Wawasan Kebangsaan dan Ketahanan Nasional dalam rangka Memantapkan Pengamalan Pancasila, Pelaksanaan Undang-Undang Dasar Negara Republik Indonesia Tahun 1945, Pelestarian Bhinneka Tunggal Ika serta Pemertahanan dan Pemeliharaan Keutuhan Negara Kesatuan Republik Indonesia														
			Jumlah Orang yang Mengikuti Pembinaan Wawasan Kebangsaan dan Ketahanan Nasional dalam rangka Memantapkan Pengamalan Pancasila, Pelaksanaan Undang-Undang Dasar Negara Republik Indonesia Tahun 1945, Pelestarian Bhinneka Tunggal Ika serta Pemertahanan dan Pemeliharaan Keutuhan Negara Kesatuan Republik Indonesia				50 Orang	2.500.000,00	Kab. Bondowoso, Prajekan, Semua Kel/Desa	DANA ALOKASI UMUM (DAU)	Memperkuat reformasi politik, hukum dan birokrasi, serta memperkuat pencegahan dan pemberantasan korupsi, narkoba, judi, dan penyeludupan.	JATIM BERKAH-AMANAH Memperkuat Penyelenggaraan Tata Kelola Pemerintahan yang Baik, Bersih, Efektif, Berdaya Guna dan Partisipatif 4. Pembangunan Pemerintahan	ASN Kecamatan Prajekan		30.697.700,00	KECAMATAN PRAJEKAN
	7.01.05.2.01.0008	Pelaksanaan Tugas Forum Koordinasi Pimpinan di Kecamatan														

NO	KODE	URUSAN / BIDANG URUSAN / PROGRAM / OUTCOME / KEGIATAN / SUB KEGIATAN	INDIKATOR PROGRAM / KEGIATAN / SUB KEGIATAN	TARGET AKHIR PERIODE RENSTRA OPD	REALISASI CAPAIAN RENJA OPD TAHUN 2024	PRAKIRAAN CAPAIAN TARGET RENJA OPD TAHUN 2025	CAPAIAN KINERJA DAN KERANGKA PENDANAAN						KELOMPOK SASARAN	PRAKIRAAN MAJU RENCANA TAHUN 2027		PERANGKAT DAERAH PENANGGUNG JAWAB
							TARGET 2026	PAGU INDIKATIF (Rp)	LOKASI	SUMBER DANA	PRIORITAS			TARGET	PAGU INDIKATIF (Rp)	
											NASIONAL	DAERAH				
1	2	3	4	5	6	7	8	9	10	11	12	13	14	15	16	17
			Jumlah Dokumen Tugas Forum Koordinasi Pimpinan di Kecamatan				4 Dokumen	2.500.000,00	Kab. Bondowoso, Prajekan, Semua Kel/Desa	DANA ALOKASI UMUM (DAU)	Memperkuat reformasi politik, hukum dan birokrasi, serta memperkuat pencegahan dan pemberantasan korupsi, narkoba, judi, dan penyeludupan.	JATIM BERKAH-AMANAH Memperkuat Penyelenggaraan Tata Kelola Pemerintahan yang Baik, Bersih, Efektif, Berdaya Guna dan Partisipatif 4. Pembangunan Pemerintahan	ASN Kecamatan Prajekan		30.000.000,00	KECAMATAN PRAJEKAN
6.	**7.01.06**	**PROGRAM PEMBINAAN DAN PENGAWASAN PEMERINTAHAN DESA**	***Persentase Desa yang Tertib Administrasi***	**-**			**100 %**	**26.000.000,00**						**-**	**45.215.400,00**	
	7.01.06.2.01	Fasilitasi, Rekomendasi dan Koordinasi Pembinaan dan Pengawasan Pemerintahan Desa	*Jumlah dokumen Pembinaan dan Pengawasan Pemerintahan Desa*	-			14 Dokumen	26.000.000,00			Memperkuat reformasi politik, hukum dan birokrasi, serta memperkuat pencegahan dan pemberantasan korupsi, narkoba, judi, dan penyeludupan.	JATIM BERKAH-AMANAH Memperkuat Penyelenggaraan Tata Kelola Pemerintahan yang Baik, Bersih, Efektif, Berdaya Guna dan Partisipatif 4. Pembangunan Pemerintahan	ASN Kecamatan Prajekan	-	45.215.400,00	KECAMATAN PRAJEKAN
	7.01.06.2.01.0002	Fasilitasi Administrasi Tata Pemerintahan Desa														
			Jumlah Dokumen yang Difasilitasi dalam rangka Administrasi Tata Pemerintahan Desa				4 Dokumen	500.000,00	Kab. Bondowoso, Prajekan, Semua Kel/Desa	DANA ALOKASI UMUM (DAU)	Memperkuat reformasi politik, hukum dan birokrasi, serta memperkuat pencegahan dan pemberantasan korupsi, narkoba, judi, dan penyeludupan.	JATIM BERKAH-AMANAH Memperkuat Penyelenggaraan Tata Kelola Pemerintahan yang Baik, Bersih, Efektif, Berdaya Guna dan Partisipatif 4. Pembangunan Pemerintahan	ASN Kecamatan Prajekan		5.000.000,00	KECAMATAN PRAJEKAN
	7.01.06.2.01.0003	Fasilitasi Pengelolaan Keuangan Desa dan Pendayagunaan Aset Desa														

NO	KODE	URUSAN / BIDANG URUSAN / PROGRAM / OUTCOME / KEGIATAN / SUB KEGIATAN	INDIKATOR PROGRAM / KEGIATAN / SUB KEGIATAN	TARGET AKHIR PERIODE RENSTRA OPD	REALISASI CAPAIAN RENJA OPD TAHUN 2024	PRAKIRAAN CAPAIAN TARGET RENJA OPD TAHUN 2025	CAPAIAN KINERJA DAN KERANGKA PENDANAAN						KELOMPOK SASARAN	PRAKIRAAN MAJU RENCANA TAHUN 2027		PERANGKAT DAERAH PENANGGUNG JAWAB
							TARGET 2026	PAGU INDIKATIF (Rp)	LOKASI	SUMBER DANA	PRIORITAS			TARGET	PAGU INDIKATIF (Rp)	
											NASIONAL	DAERAH				
1	2	3	4	5	6	7	8	9	10	11	12	13	14	15	16	17
			Jumlah Dokumen yang Difasilitasi dalam rangka Pengelolaan Keuangan Desa dan Pendayagunaan Aset Desa				4 Dokumen	500.000,00	Kab. Bondowoso, Prajekan, Semua Kel/Desa	DANA ALOKASI UMUM (DAU)	Memperkuat reformasi politik, hukum dan birokrasi, serta memperkuat pencegahan dan pemberantasan korupsi, narkoba, judi, dan penyeludupan.	JATIM BERKAH-AMANAH Memperkuat Penyelenggaraan Tata Kelola Pemerintahan yang Baik, Bersih, Efektif, Berdaya Guna dan Partisipatif 4. Pembangunan Pemerintahan	ASN Kecamatan Prajekan		5.000.000,00	KECAMATAN PRAJEKAN
	7.01.06.2.01.0017	Koordinasi Pendampingan Desa di Wilayahnya														
			Jumlah Laporan Hasil Koordinasi Pendampingan Desa di Wilayahnya				6 Laporan	25.000.000,00	Kab. Bondowoso, Prajekan, Semua Kel/Desa	DANA ALOKASI UMUM (DAU)	Memperkuat reformasi politik, hukum dan birokrasi, serta memperkuat pencegahan dan pemberantasan korupsi, narkoba, judi, dan penyeludupan.	JATIM BERKAH-AMANAH Memperkuat Penyelenggaraan Tata Kelola Pemerintahan yang Baik, Bersih, Efektif, Berdaya Guna dan Partisipatif 4. Pembangunan Pemerintahan	ASN Kecamatan Prajekan		35.215.400,00	KECAMATAN PRAJEKAN
	J U M L A H							**1.628.767.020,00**							**1.980.716.900,00**	

RENCANA KERJA ORGANISASI PERANGKAT DAERAH (RENJA OPD)
KECAMATAN KLABANG KAB. BONDOWOSO
TAHUN 2026

NO	KODE	URUSAN / BIDANG URUSAN / PROGRAM / OUTCOME / KEGIATAN / SUB KEGIATAN	INDIKATOR PROGRAM / KEGIATAN / SUB KEGIATAN	TARGET AKHIR PERIODE RENSTRA OPD	REALISASI CAPAIAN RENJA OPD TAHUN 2024	PRAKIRAAN CAPAIAN TARGET RENJA OPD TAHUN 2025	CAPAIAN KINERJA DAN KERANGKA PENDANAAN						KELOMPOK SASARAN	PRAKIRAAN MAJU RENCANA TAHUN 2027		PERANGKAT DAERAH PENANGGUNG JAWAB
							TARGET 2026	PAGU INDIKATIF (Rp)	LOKASI	SUMBER DANA	PRIORITAS			TARGET	PAGU INDIKATIF (Rp)	
											NASIONAL	DAERAH				
1	2	3	4	5	6	7	8	9	10	11	12	13	14	15	16	17
		KECAMATAN KLABANG						**1.882.819.880,00**							**1.811.319.300,00**	
	7	**UNSUR KEWILAYAHAN**						**1.882.819.880,00**							**1.811.319.300,00**	
	7.01	**KECAMATAN**						**1.882.819.880,00**							**1.811.319.300,00**	
1.	**7.01.01**	**PROGRAM PENUNJANG URUSAN PEMERINTAHAN DAERAH KABUPATEN/KOTA**	**-**	**-**			**-**	**1.800.929.180,00**						**-**	**1.628.522.300,00**	
		[Meningkatnya Penyelenggaraan Urusan Pemerintahan Daerah dengan Baik dan Efisien]	**Persentase Dokumen Perencanaan dan Evaluasi yang disusun** **Persentase Laporan Keuangan yang disusun** **Persentase Sarana dan Prasarana Aparatur yang layak fungsi**	**100**	**100**	**100**	**100**	**1.800.929.180,00**	-	-	-	-	-	-	**1.628.522.300,00**	-
	7.01.01.2.01	Perencanaan, Penganggaran, dan Evaluasi Kinerja Perangkat Daerah	-	-			-	8.000.000,00			-	JATIM BERKAH-AMANAH Memperkuat Penyelenggaraan Tata Kelola Pemerintahan yang Baik, Bersih, Efektif, Berdaya Guna dan Partisipatif 4. Pembangunan Pemerintahan	-	-	8.000.000,00	KECAMATAN KLABANG
	7.01.01.2.01.0001	Penyusunan Dokumen Perencanaan Perangkat Daerah														
			Jumlah Dokumen Perencanaan Perangkat Daerah				2 Dokumen	1.000.000,00	Kab. Bondowoso, Klabang, Semua Kel/Desa	DANA ALOKASI UMUM (DAU)	-	JATIM BERKAH-AMANAH Memperkuat Penyelenggaraan Tata Kelola Pemerintahan yang Baik, Bersih, Efektif, Berdaya Guna dan Partisipatif 4. Pembangunan Pemerintahan	-		1.000.000,00	KECAMATAN KLABANG
	7.01.01.2.01.0002	Koordinasi dan Penyusunan Dokumen RKA-SKPD														

NO	KODE	URUSAN / BIDANG URUSAN / PROGRAM / OUTCOME / KEGIATAN / SUB KEGIATAN	INDIKATOR PROGRAM / KEGIATAN / SUB KEGIATAN	TARGET AKHIR PERIODE RENSTRA OPD	REALISASI CAPAIAN RENJA OPD TAHUN 2024	PRAKIRAAN CAPAIAN TARGET RENJA OPD TAHUN 2025	CAPAIAN KINERJA DAN KERANGKA PENDANAAN						KELOMPOK SASARAN	PRAKIRAAN MAJU RENCANA TAHUN 2027		PERANGKAT DAERAH PENANGGUNG JAWAB
							TARGET 2026	PAGU INDIKATIF (Rp)	LOKASI	SUMBER DANA	PRIORITAS			TARGET	PAGU INDIKATIF (Rp)	
											NASIONAL	DAERAH				
1	2	3	4	5	6	7	8	9	10	11	12	13	14	15	16	17
			Jumlah Dokumen RKA-SKPD dan Laporan Hasil Koordinasi Penyusunan Dokumen RKA-SKPD				1 Dokumen	1.000.000,00	Kab. Bondowoso, Klabang, Semua Kel/Desa	DANA ALOKASI UMUM (DAU)	-	JATIM BERKAH-AMANAH Memperkuat Penyelenggaraan Tata Kelola Pemerintahan yang Baik, Bersih, Efektif, Berdaya Guna dan Partisipatif 4. Pembangunan Pemerintahan	-		1.000.000,00	KECAMATAN KLABANG
	7.01.01.2.01.0003	Koordinasi dan Penyusunan Dokumen Perubahan RKA-SKPD														
			Jumlah Dokumen Perubahan RKA-SKPD dan Laporan Hasil Koordinasi Penyusunan Dokumen Perubahan RKA-SKPD				1 Dokumen	1.000.000,00	Kab. Bondowoso, Klabang, Semua Kel/Desa	DANA ALOKASI UMUM (DAU)	-	JATIM BERKAH-AMANAH Memperkuat Penyelenggaraan Tata Kelola Pemerintahan yang Baik, Bersih, Efektif, Berdaya Guna dan Partisipatif 4. Pembangunan Pemerintahan	-		1.000.000,00	KECAMATAN KLABANG
	7.01.01.2.01.0004	Koordinasi dan Penyusunan DPA-SKPD														
			Jumlah Dokumen DPA-SKPD dan Laporan Hasil Koordinasi Penyusunan Dokumen DPA-SKPD				1 Dokumen	1.000.000,00	Kab. Bondowoso, Klabang, Semua Kel/Desa	DANA ALOKASI UMUM (DAU)	-	JATIM BERKAH-AMANAH Memperkuat Penyelenggaraan Tata Kelola Pemerintahan yang Baik, Bersih, Efektif, Berdaya Guna dan Partisipatif 4. Pembangunan Pemerintahan	-		1.000.000,00	KECAMATAN KLABANG
	7.01.01.2.01.0005	Koordinasi dan Penyusunan Perubahan DPA- SKPD														

NO	KODE	URUSAN / BIDANG URUSAN / PROGRAM / OUTCOME / KEGIATAN / SUB KEGIATAN	INDIKATOR PROGRAM / KEGIATAN / SUB KEGIATAN	TARGET AKHIR PERIODE RENSTRA OPD	REALISASI CAPAIAN RENJA OPD TAHUN 2024	PRAKIRAAN CAPAIAN TARGET RENJA OPD TAHUN 2025	CAPAIAN KINERJA DAN KERANGKA PENDANAAN						KELOMPOK SASARAN	PRAKIRAAN MAJU RENCANA TAHUN 2027		PERANGKAT DAERAH PENANGGUNG JAWAB
							TARGET 2026	PAGU INDIKATIF (Rp)	LOKASI	SUMBER DANA	PRIORITAS			TARGET	PAGU INDIKATIF (Rp)	
											NASIONAL	DAERAH				
1	2	3	4	5	6	7	8	9	10	11	12	13	14	15	16	17
			Jumlah Dokumen Perubahan DPA-SKPD dan Laporan Hasil Koordinasi Penyusunan Dokumen Perubahan DPA-SKPD				1 Dokumen	1.000.000,00	Kab. Bondowoso, Klabang, Semua Kel/Desa	DANA ALOKASI UMUM (DAU)	-	JATIM BERKAH-AMANAH Memperkuat Penyelenggaraan Tata Kelola Pemerintahan yang Baik, Bersih, Efektif, Berdaya Guna dan Partisipatif 4. Pembangunan Pemerintahan	-		1.000.000,00	KECAMATAN KLABANG
	7.01.01.2.01.0006	Koordinasi dan Penyusunan Laporan Capaian Kinerja dan Ikhtisar Realisasi Kinerja SKPD														
			Jumlah Laporan Capaian Kinerja dan Ikhtisar Realisasi Kinerja SKPD dan Laporan Hasil Koordinasi Penyusunan Laporan Capaian Kinerja dan Ikhtisar Realisasi Kinerja SKPD				2 Laporan	1.000.000,00	Kab. Bondowoso, Klabang, Semua Kel/Desa	DANA ALOKASI UMUM (DAU)	-	JATIM BERKAH-AMANAH Memperkuat Penyelenggaraan Tata Kelola Pemerintahan yang Baik, Bersih, Efektif, Berdaya Guna dan Partisipatif 4. Pembangunan Pemerintahan	-		1.000.000,00	KECAMATAN KLABANG
	7.01.01.2.01.0007	Evaluasi Kinerja Perangkat Daerah														
			Jumlah Laporan Evaluasi Kinerja Perangkat Daerah				4 Laporan	1.000.000,00	Kab. Bondowoso, Klabang, Semua Kel/Desa	DANA ALOKASI UMUM (DAU)	-	JATIM BERKAH-AMANAH Memperkuat Penyelenggaraan Tata Kelola Pemerintahan yang Baik, Bersih, Efektif, Berdaya Guna dan Partisipatif 4. Pembangunan Pemerintahan	-		1.000.000,00	KECAMATAN KLABANG
	7.01.01.2.01.0010	Pelaksanaan Forum Perangkat Daerah Berdasarkan Bidang Urusan yang Diampu dalam Rangka Penyusunan Dokumen Perencanaan Perangkat Daerah														

NO	KODE	URUSAN / BIDANG URUSAN / PROGRAM / OUTCOME / KEGIATAN / SUB KEGIATAN	INDIKATOR PROGRAM / KEGIATAN / SUB KEGIATAN	TARGET AKHIR PERIODE RENSTRA OPD	REALISASI CAPAIAN RENJA OPD TAHUN 2024	PRAKIRAAN CAPAIAN TARGET RENJA OPD TAHUN 2025	CAPAIAN KINERJA DAN KERANGKA PENDANAAN						KELOMPOK SASARAN	PRAKIRAAN MAJU RENCANA TAHUN 2027		PERANGKAT DAERAH PENANGGUNG JAWAB
							TARGET 2026	PAGU INDIKATIF (Rp)	LOKASI	SUMBER DANA	PRIORITAS			TARGET	PAGU INDIKATIF (Rp)	
											NASIONAL	DAERAH				
1	2	3	4	5	6	7	8	9	10	11	12	13	14	15	16	17
			Jumlah Berita Acara Hasil Forum Perangkat Daerah Berdasarkan Bidang Urusan yang Diampu dalam Rangka Penyusunan Dokumen Perencanaan Perangkat Daerah				1 Berita Acara	1.000.000,00	Kab. Bondowoso, Klabang, Semua Kel/Desa	DANA ALOKASI UMUM (DAU)	-	JATIM BERKAH-AMANAH Memperkuat Penyelenggaraan Tata Kelola Pemerintahan yang Baik, Bersih, Efektif, Berdaya Guna dan Partisipatif 4. Pembangunan Pemerintahan	-		1.000.000,00	KECAMATAN KLABANG
	7.01.01.2.02	Administrasi Keuangan Perangkat Daerah	-	-			-	1.623.632.800,00			-	JATIM BERKAH-AMANAH Memperkuat Penyelenggaraan Tata Kelola Pemerintahan yang Baik, Bersih, Efektif, Berdaya Guna dan Partisipatif 4. Pembangunan Pemerintahan	-	-	1.495.722.300,00	KECAMATAN KLABANG
	7.01.01.2.02.0001	Penyediaan Gaji dan Tunjangan ASN														
			Jumlah Orang yang Menerima Gaji dan Tunjangan ASN				24 Orang/bulan	1.618.632.800,00	Kab. Bondowoso, Klabang, Semua Kel/Desa	DANA ALOKASI UMUM (DAU)	-	JATIM BERKAH-AMANAH Memperkuat Penyelenggaraan Tata Kelola Pemerintahan yang Baik, Bersih, Efektif, Berdaya Guna dan Partisipatif 4. Pembangunan Pemerintahan	-		1.491.722.300,00	KECAMATAN KLABANG
	7.01.01.2.02.0003	Pelaksanaan Penatausahaan dan Pengujian/Verifikasi Keuangan SKPD														

NO	KODE	URUSAN / BIDANG URUSAN / PROGRAM / OUTCOME / KEGIATAN / SUB KEGIATAN	INDIKATOR PROGRAM / KEGIATAN / SUB KEGIATAN	TARGET AKHIR PERIODE RENSTRA OPD	REALISASI CAPAIAN RENJA OPD TAHUN 2024	PRAKIRAAN CAPAIAN TARGET RENJA OPD TAHUN 2025	CAPAIAN KINERJA DAN KERANGKA PENDANAAN						KELOMPOK SASARAN	PRAKIRAAN MAJU RENCANA TAHUN 2027		PERANGKAT DAERAH PENANGGUNG JAWAB
							TARGET 2026	PAGU INDIKATIF (Rp)	LOKASI	SUMBER DANA	PRIORITAS			TARGET	PAGU INDIKATIF (Rp)	
											NASIONAL	DAERAH				
1	2	3	4	5	6	7	8	9	10	11	12	13	14	15	16	17
			Jumlah Dokumen Penatausahaan dan Pengujian/Verifikasi Keuangan SKPD				1 Dokumen	1.000.000,00	Kab. Bondowoso, Klabang, Semua Kel/Desa	DANA ALOKASI UMUM (DAU)	-	JATIM BERKAH-AMANAH Memperkuat Penyelenggaraan Tata Kelola Pemerintahan yang Baik, Bersih, Efektif, Berdaya Guna dan Partisipatif 4. Pembangunan Pemerintahan	-		1.000.000,00	KECAMATAN KLABANG
	7.01.01.2.02.0004	Koordinasi dan Pelaksanaan Akuntansi SKPD														
			Jumlah Dokumen Koordinasi dan Pelaksanaan Akuntansi SKPD				3 Dokumen	1.000.000,00	Kab. Bondowoso, Klabang, Semua Kel/Desa	DANA ALOKASI UMUM (DAU)	-	JATIM BERKAH-AMANAH Memperkuat Penyelenggaraan Tata Kelola Pemerintahan yang Baik, Bersih, Efektif, Berdaya Guna dan Partisipatif 4. Pembangunan Pemerintahan	-		1.000.000,00	KECAMATAN KLABANG
	7.01.01.2.02.0005	Koordinasi dan Penyusunan Laporan Keuangan Akhir Tahun SKPD														
			Jumlah Laporan Keuangan Akhir Tahun SKPD dan Laporan Hasil Koordinasi Penyusunan Laporan Keuangan Akhir Tahun SKPD				2 Laporan	1.000.000,00	Kab. Bondowoso, Klabang, Semua Kel/Desa	DANA ALOKASI UMUM (DAU)	-	JATIM BERKAH-AMANAH Memperkuat Penyelenggaraan Tata Kelola Pemerintahan yang Baik, Bersih, Efektif, Berdaya Guna dan Partisipatif 4. Pembangunan Pemerintahan	-		0,00	KECAMATAN KLABANG
	7.01.01.2.02.0006	Pengelolaan dan Penyiapan Bahan Tanggapan Pemeriksaan														

NO	KODE	URUSAN / BIDANG URUSAN / PROGRAM / OUTCOME / KEGIATAN / SUB KEGIATAN	INDIKATOR PROGRAM / KEGIATAN / SUB KEGIATAN	TARGET AKHIR PERIODE RENSTRA OPD	REALISASI CAPAIAN RENJA OPD TAHUN 2024	PRAKIRAAN CAPAIAN TARGET RENJA OPD TAHUN 2025	CAPAIAN KINERJA DAN KERANGKA PENDANAAN						KELOMPOK SASARAN	PRAKIRAAN MAJU RENCANA TAHUN 2027		PERANGKAT DAERAH PENANGGUNG JAWAB
							TARGET 2026	PAGU INDIKATIF (Rp)	LOKASI	SUMBER DANA	PRIORITAS			TARGET	PAGU INDIKATIF (Rp)	
											NASIONAL	DAERAH				
1	2	3	4	5	6	7	8	9	10	11	12	13	14	15	16	17
			Jumlah Dokumen Bahan Tanggapan Pemeriksaan dan Tindak Lanjut Pemeriksaan				2 Dokumen	1.000.000,00	Kab. Bondowoso, Klabang, Semua Kel/Desa	DANA ALOKASI UMUM (DAU)	-	JATIM BERKAH-AMANAH Memperkuat Penyelenggaraan Tata Kelola Pemerintahan yang Baik, Bersih, Efektif, Berdaya Guna dan Partisipatif 4. Pembangunan Pemerintahan	-		1.000.000,00	KECAMATAN KLABANG
	7.01.01.2.02.0007	Koordinasi dan Penyusunan Laporan Keuangan Bulanan/ Triwulanan/ Semesteran SKPD														
			Jumlah Laporan Keuangan Bulanan/ Triwulanan/ Semesteran SKPD dan Laporan Koordinasi Penyusunan Laporan Keuangan Bulanan/Triwulanan/Semesteran SKPD				18 Laporan	1.000.000,00	Kab. Bondowoso, Klabang, Semua Kel/Desa	DANA ALOKASI UMUM (DAU)	-	JATIM BERKAH-AMANAH Memperkuat Penyelenggaraan Tata Kelola Pemerintahan yang Baik, Bersih, Efektif, Berdaya Guna dan Partisipatif 4. Pembangunan Pemerintahan	-		1.000.000,00	KECAMATAN KLABANG
	7.01.01.2.03	Administrasi Barang Milik Daerah pada Perangkat Daerah	-	-			-	2.000.000,00			-	JATIM BERKAH-AMANAH Memperkuat Penyelenggaraan Tata Kelola Pemerintahan yang Baik, Bersih, Efektif, Berdaya Guna dan Partisipatif 4. Pembangunan Pemerintahan	-	-	2.000.000,00	KECAMATAN KLABANG
	7.01.01.2.03.0005	Rekonsiliasi dan Penyusunan Laporan Barang Milik Daerah pada SKPD														

NO	KODE	URUSAN / BIDANG URUSAN / PROGRAM / OUTCOME / KEGIATAN / SUB KEGIATAN	INDIKATOR PROGRAM / KEGIATAN / SUB KEGIATAN	TARGET AKHIR PERIODE RENSTRA OPD	REALISASI CAPAIAN RENJA OPD TAHUN 2024	PRAKIRAAN CAPAIAN TARGET RENJA OPD TAHUN 2025	CAPAIAN KINERJA DAN KERANGKA PENDANAAN						KELOMPOK SASARAN	PRAKIRAAN MAJU RENCANA TAHUN 2027		PERANGKAT DAERAH PENANGGUNG JAWAB
							TARGET 2026	PAGU INDIKATIF (Rp)	LOKASI	SUMBER DANA	PRIORITAS			TARGET	PAGU INDIKATIF (Rp)	
											NASIONAL	DAERAH				
1	2	3	4	5	6	7	8	9	10	11	12	13	14	15	16	17
			Jumlah Laporan Rekonsiliasi dan Penyusunan Laporan Barang Milik Daerah pada SKPD				3 Laporan	1.000.000,00	Kab. Bondowoso, Klabang, Semua Kel/Desa	DANA ALOKASI UMUM (DAU)	-	JATIM BERKAH-AMANAH Memperkuat Penyelenggaraan Tata Kelola Pemerintahan yang Baik, Bersih, Efektif, Berdaya Guna dan Partisipatif 4. Pembangunan Pemerintahan	-		1.000.000,00	KECAMATAN KLABANG
	7.01.01.2.03.0006	Penatausahaan Barang Milik Daerah pada SKPD														
			Jumlah Laporan Penatausahaan Barang Milik Daerah pada SKPD				2 Laporan	1.000.000,00	Kab. Bondowoso, Klabang, Semua Kel/Desa	DANA ALOKASI UMUM (DAU)	-	JATIM BERKAH-AMANAH Memperkuat Penyelenggaraan Tata Kelola Pemerintahan yang Baik, Bersih, Efektif, Berdaya Guna dan Partisipatif 4. Pembangunan Pemerintahan	-		1.000.000,00	KECAMATAN KLABANG
	7.01.01.2.05	Administrasi Kepegawaian Perangkat Daerah	-	-			-	2.000.000,00			-	JATIM BERKAH-AMANAH Memperkuat Penyelenggaraan Tata Kelola Pemerintahan yang Baik, Bersih, Efektif, Berdaya Guna dan Partisipatif 4. Pembangunan Pemerintahan	-	-	2.000.000,00	KECAMATAN KLABANG
	7.01.01.2.05.0003	Pendataan dan Pengolahan Administrasi Kepegawaian														

NO	KODE	URUSAN / BIDANG URUSAN / PROGRAM / OUTCOME / KEGIATAN / SUB KEGIATAN	INDIKATOR PROGRAM / KEGIATAN / SUB KEGIATAN	TARGET AKHIR PERIODE RENSTRA OPD	REALISASI CAPAIAN RENJA OPD TAHUN 2024	PRAKIRAAN CAPAIAN TARGET RENJA OPD TAHUN 2025	CAPAIAN KINERJA DAN KERANGKA PENDANAAN						KELOMPOK SASARAN	PRAKIRAAN MAJU RENCANA TAHUN 2027		PERANGKAT DAERAH PENANGGUNG JAWAB
							TARGET 2026	PAGU INDIKATIF (Rp)	LOKASI	SUMBER DANA	PRIORITAS			TARGET	PAGU INDIKATIF (Rp)	
											NASIONAL	DAERAH				
1	2	3	4	5	6	7	8	9	10	11	12	13	14	15	16	17
			Jumlah Dokumen Pendataan dan Pengolahan Administrasi Kepegawaian				24 Dokumen	1.000.000,00	Kab. Bondowoso, Klabang, Semua Kel/Desa	DANA ALOKASI UMUM (DAU)	-	JATIM BERKAH-AMANAH Memperkuat Penyelenggaraan Tata Kelola Pemerintahan yang Baik, Bersih, Efektif, Berdaya Guna dan Partisipatif 4. Pembangunan Pemerintahan	-		1.000.000,00	KECAMATAN KLABANG
	7.01.01.2.05.0005	Monitoring, Evaluasi, dan Penilaian Kinerja Pegawai														
			Jumlah Dokumen Monitoring, Evaluasi, dan Penilaian Kinerja Pegawai				24 Dokumen	1.000.000,00	Kab. Bondowoso, Klabang, Semua Kel/Desa	DANA ALOKASI UMUM (DAU)	-	JATIM BERKAH-AMANAH Memperkuat Penyelenggaraan Tata Kelola Pemerintahan yang Baik, Bersih, Efektif, Berdaya Guna dan Partisipatif 4. Pembangunan Pemerintahan	-		1.000.000,00	KECAMATAN KLABANG
	7.01.01.2.06	Administrasi Umum Perangkat Daerah	-	-			-	38.620.700,00			-	JATIM BERKAH-AMANAH Memperkuat Penyelenggaraan Tata Kelola Pemerintahan yang Baik, Bersih, Efektif, Berdaya Guna dan Partisipatif 4. Pembangunan Pemerintahan	-	-	34.000.000,00	KECAMATAN KLABANG
	7.01.01.2.06.0001	Penyediaan Komponen Instalasi Listrik/Penerangan Bangunan Kantor														

NO	KODE	URUSAN / BIDANG URUSAN / PROGRAM / OUTCOME / KEGIATAN / SUB KEGIATAN	INDIKATOR PROGRAM / KEGIATAN / SUB KEGIATAN	TARGET AKHIR PERIODE RENSTRA OPD	REALISASI CAPAIAN RENJA OPD TAHUN 2024	PRAKIRAAN CAPAIAN TARGET RENJA OPD TAHUN 2025	CAPAIAN KINERJA DAN KERANGKA PENDANAAN						KELOMPOK SASARAN	PRAKIRAAN MAJU RENCANA TAHUN 2027		PERANGKAT DAERAH PENANGGUNG JAWAB
							TARGET 2026	PAGU INDIKATIF (Rp)	LOKASI	SUMBER DANA	PRIORITAS			TARGET	PAGU INDIKATIF (Rp)	
											NASIONAL	DAERAH				
1	2	3	4	5	6	7	8	9	10	11	12	13	14	15	16	17
			Jumlah Paket Komponen Instalasi Listrik/Penerangan Bangunan Kantor yang Disediakan				1 Paket	1.463.400,00	Kab. Bondowoso, Klabang, Semua Kel/Desa	DANA ALOKASI UMUM (DAU)	-	JATIM BERKAH-AMANAH Memperkuat Penyelenggaraan Tata Kelola Pemerintahan yang Baik, Bersih, Efektif, Berdaya Guna dan Partisipatif 4. Pembangunan Pemerintahan	-		1.000.000,00	KECAMATAN KLABANG
	7.01.01.2.06.0002	Penyediaan Peralatan dan Perlengkapan Kantor														
			Jumlah Paket Peralatan dan Perlengkapan Kantor yang Disediakan				1 Paket	1.121.700,00	Kab. Bondowoso, Klabang, Semua Kel/Desa	DANA ALOKASI UMUM (DAU)	-	JATIM BERKAH-AMANAH Memperkuat Penyelenggaraan Tata Kelola Pemerintahan yang Baik, Bersih, Efektif, Berdaya Guna dan Partisipatif 4. Pembangunan Pemerintahan	-		1.000.000,00	KECAMATAN KLABANG
	7.01.01.2.06.0003	Penyediaan Peralatan Rumah Tangga														
			Jumlah Paket Peralatan Rumah Tangga yang Disediakan				1 Paket	707.000,00	Kab. Bondowoso, Klabang, Semua Kel/Desa	DANA ALOKASI UMUM (DAU)	-	JATIM BERKAH-AMANAH Memperkuat Penyelenggaraan Tata Kelola Pemerintahan yang Baik, Bersih, Efektif, Berdaya Guna dan Partisipatif 4. Pembangunan Pemerintahan	-		1.000.000,00	KECAMATAN KLABANG
	7.01.01.2.06.0004	Penyediaan Bahan Logistik Kantor														

NO	KODE	URUSAN / BIDANG URUSAN / PROGRAM / OUTCOME / KEGIATAN / SUB KEGIATAN	INDIKATOR PROGRAM / KEGIATAN / SUB KEGIATAN	TARGET AKHIR PERIODE RENSTRA OPD	REALISASI CAPAIAN RENJA OPD TAHUN 2024	PRAKIRAAN CAPAIAN TARGET RENJA OPD TAHUN 2025	CAPAIAN KINERJA DAN KERANGKA PENDANAAN						KELOMPOK SASARAN	PRAKIRAAN MAJU RENCANA TAHUN 2027		PERANGKAT DAERAH PENANGGUNG JAWAB
							TARGET 2026	PAGU INDIKATIF (Rp)	LOKASI	SUMBER DANA	PRIORITAS			TARGET	PAGU INDIKATIF (Rp)	
											NASIONAL	DAERAH				
1	2	3	4	5	6	7	8	9	10	11	12	13	14	15	16	17
			Jumlah Paket Bahan Logistik Kantor yang Disediakan				1 Paket	28.828.600,00	Kab. Bondowoso, Klabang, Semua Kel/Desa	DANA ALOKASI UMUM (DAU)	-	JATIM BERKAH-AMANAH Memperkuat Penyelenggaraan Tata Kelola Pemerintahan yang Baik, Bersih, Efektif, Berdaya Guna dan Partisipatif 4. Pembangunan Pemerintahan	-		24.000.000,00	KECAMATAN KLABANG
	7.01.01.2.06.0005	Penyediaan Barang Cetakan dan Penggandaan														
			Jumlah Paket Barang Cetakan dan Penggandaan yang Disediakan				1 Paket	900.000,00	Kab. Bondowoso, Klabang, Semua Kel/Desa	DANA ALOKASI UMUM (DAU)	-	JATIM BERKAH-AMANAH Memperkuat Penyelenggaraan Tata Kelola Pemerintahan yang Baik, Bersih, Efektif, Berdaya Guna dan Partisipatif 4. Pembangunan Pemerintahan	-		3.000.000,00	KECAMATAN KLABANG
	7.01.01.2.06.0009	Penyelenggaraan Rapat Koordinasi dan Konsultasi SKPD														
			Jumlah Laporan Penyelenggaraan Rapat Koordinasi dan Konsultasi SKPD				12 Laporan	5.600.000,00	Kab. Bondowoso, Klabang, Semua Kel/Desa	DANA ALOKASI UMUM (DAU)	-	JATIM BERKAH-AMANAH Memperkuat Penyelenggaraan Tata Kelola Pemerintahan yang Baik, Bersih, Efektif, Berdaya Guna dan Partisipatif 4. Pembangunan Pemerintahan	-		4.000.000,00	KECAMATAN KLABANG

NO	KODE	URUSAN / BIDANG URUSAN / PROGRAM / OUTCOME / KEGIATAN / SUB KEGIATAN	INDIKATOR PROGRAM / KEGIATAN / SUB KEGIATAN	TARGET AKHIR PERIODE RENSTRA OPD	REALISASI CAPAIAN RENJA OPD TAHUN 2024	PRAKIRAAN CAPAIAN TARGET RENJA OPD TAHUN 2025	CAPAIAN KINERJA DAN KERANGKA PENDANAAN						KELOMPOK SASARAN	PRAKIRAAN MAJU RENCANA TAHUN 2027		PERANGKAT DAERAH PENANGGUNG JAWAB
							TARGET 2026	PAGU INDIKATIF (Rp)	LOKASI	SUMBER DANA	PRIORITAS			TARGET	PAGU INDIKATIF (Rp)	
											NASIONAL	DAERAH				
1	2	3	4	5	6	7	8	9	10	11	12	13	14	15	16	17
	7.01.01.2.08	Penyediaan Jasa Penunjang Urusan Pemerintahan Daerah	-	-			-	99.400.000,00			-	JATIM BERKAH-AMANAH Memperkuat Penyelenggaraan Tata Kelola Pemerintahan yang Baik, Bersih, Efektif, Berdaya Guna dan Partisipatif 4. Pembangunan Pemerintahan	-	-	69.800.000,00	KECAMATAN KLABANG
	7.01.01.2.08.0002	Penyediaan Jasa Komunikasi, Sumber Daya Air dan Listrik														
			Jumlah Laporan Penyediaan Jasa Komunikasi, Sumber Daya Air dan Listrik yang Disediakan				12 Laporan	11.800.000,00	Kab. Bondowoso, Klabang, Semua Kel/Desa	DANA ALOKASI UMUM (DAU)	-	JATIM BERKAH-AMANAH Memperkuat Penyelenggaraan Tata Kelola Pemerintahan yang Baik, Bersih, Efektif, Berdaya Guna dan Partisipatif 4. Pembangunan Pemerintahan	-		12.000.000,00	KECAMATAN KLABANG
	7.01.01.2.08.0004	Penyediaan Jasa Pelayanan Umum Kantor														
			Jumlah Laporan Penyediaan Jasa Pelayanan Umum Kantor yang Disediakan				12 Laporan	87.600.000,00	Kab. Bondowoso, Klabang, Semua Kel/Desa	DANA ALOKASI UMUM (DAU)	-	JATIM BERKAH-AMANAH Memperkuat Penyelenggaraan Tata Kelola Pemerintahan yang Baik, Bersih, Efektif, Berdaya Guna dan Partisipatif 4. Pembangunan Pemerintahan	-		57.800.000,00	KECAMATAN KLABANG

NO	KODE	URUSAN / BIDANG URUSAN / PROGRAM / OUTCOME / KEGIATAN / SUB KEGIATAN	INDIKATOR PROGRAM / KEGIATAN / SUB KEGIATAN	TARGET AKHIR PERIODE RENSTRA OPD	REALISASI CAPAIAN RENJA OPD TAHUN 2024	PRAKIRAAN CAPAIAN TARGET RENJA OPD TAHUN 2025	CAPAIAN KINERJA DAN KERANGKA PENDANAAN						KELOMPOK SASARAN	PRAKIRAAN MAJU RENCANA TAHUN 2027		PERANGKAT DAERAH PENANGGUNG JAWAB
							TARGET 2026	PAGU INDIKATIF (Rp)	LOKASI	SUMBER DANA	PRIORITAS			TARGET	PAGU INDIKATIF (Rp)	
											NASIONAL	DAERAH				
1	2	3	4	5	6	7	8	9	10	11	12	13	14	15	16	17
	7.01.01.2.09	Pemeliharaan Barang Milik Daerah Penunjang Urusan Pemerintahan Daerah	-	-			-	27.275.680,00			-	JATIM BERKAH-AMANAH Memperkuat Penyelenggaraan Tata Kelola Pemerintahan yang Baik, Bersih, Efektif, Berdaya Guna dan Partisipatif 4. Pembangunan Pemerintahan	-	-	17.000.000,00	KECAMATAN KLABANG
	7.01.01.2.09.0001	Penyediaan Jasa Pemeliharaan, Biaya Pemeliharaan, dan Pajak Kendaraan Perorangan Dinas atau Kendaraan Dinas Jabatan														
			Jumlah Kendaraan Perorangan Dinas atau Kendaraan Dinas Jabatan yang Dipelihara dan dibayarkan Pajaknya				6 Unit	15.127.000,00	Kab. Bondowoso, Klabang, Semua Kel/Desa	DANA ALOKASI UMUM (DAU)	-	JATIM BERKAH-AMANAH Memperkuat Penyelenggaraan Tata Kelola Pemerintahan yang Baik, Bersih, Efektif, Berdaya Guna dan Partisipatif 4. Pembangunan Pemerintahan	-		16.000.000,00	KECAMATAN KLABANG
	7.01.01.2.09.0002	Penyediaan Jasa Pemeliharaan, Biaya Pemeliharaan, Pajak dan Perizinan Kendaraan Dinas Operasional atau Lapangan														
			Jumlah Kendaraan Dinas Operasional atau Lapangan yang Dipelihara dan dibayarkan Pajak dan Perizinannya				6 Unit	12.148.680,00	Kab. Bondowoso, Klabang, Semua Kel/Desa	DANA ALOKASI UMUM (DAU)	-	JATIM BERKAH-AMANAH Memperkuat Penyelenggaraan Tata Kelola Pemerintahan yang Baik, Bersih, Efektif, Berdaya Guna dan Partisipatif 4. Pembangunan Pemerintahan	-		1.000.000,00	KECAMATAN KLABANG
2.	**7.01.02**	**PROGRAM PENYELENGGARAAN PEMERINTAHAN DAN PELAYANAN PUBLIK**	**-**	**-**			**-**	**17.989.500,00**						**-**	**41.600.000,00**	
		-	**-**	**-**	**-**	**-**	**-**	**17.989.500,00**	-	-	-	-	-	-	**41.600.000,00**	-

NO	KODE	URUSAN / BIDANG URUSAN / PROGRAM / OUTCOME / KEGIATAN / SUB KEGIATAN	INDIKATOR PROGRAM / KEGIATAN / SUB KEGIATAN	TARGET AKHIR PERIODE RENSTRA OPD	REALISASI CAPAIAN RENJA OPD TAHUN 2024	PRAKIRAAN CAPAIAN TARGET RENJA OPD TAHUN 2025	CAPAIAN KINERJA DAN KERANGKA PENDANAAN						KELOMPOK SASARAN	PRAKIRAAN MAJU RENCANA TAHUN 2027		PERANGKAT DAERAH PENANGGUNG JAWAB
							TARGET 2026	PAGU INDIKATIF (Rp)	LOKASI	SUMBER DANA	PRIORITAS			TARGET	PAGU INDIKATIF (Rp)	
											NASIONAL	DAERAH				
1	2	3	4	5	6	7	8	9	10	11	12	13	14	15	16	17
	7.01.02.2.01	Koordinasi Penyelenggaraan Kegiatan Pemerintahan di Tingkat Kecamatan	-	-			-	10.039.500,00			-	JATIM BERKAH-AMANAH Memperkuat Penyelenggaraan Tata Kelola Pemerintahan yang Baik, Bersih, Efektif, Berdaya Guna dan Partisipatif 4. Pembangunan Pemerintahan	-	-	37.600.000,00	KECAMATAN KLABANG
	7.01.02.2.01.0001	Koordinasi/Sinergi Perencanaan dan Pelaksanaan Kegiatan Pemerintahan dengan Perangkat Daerah dan Instansi Vertikal Terkait														
			Jumlah Laporan Koordinasi/Sinergi Perencanaan dan Pelaksanaan Kegiatan Pemerintahan dengan Perangkat Daerah dan Instansi Vertikal Terkait				3 Laporan	5.198.600,00	Kab. Bondowoso, Klabang, Semua Kel/Desa	DANA ALOKASI UMUM (DAU)	-	JATIM BERKAH-AMANAH Memperkuat Penyelenggaraan Tata Kelola Pemerintahan yang Baik, Bersih, Efektif, Berdaya Guna dan Partisipatif 4. Pembangunan Pemerintahan	-		7.600.000,00	KECAMATAN KLABANG
	7.01.02.2.01.0002	Peningkatan Efektifitas Kegiatan Pemerintahan di Tingkat Kecamatan														
			Jumlah Dokumen Peningkatan Efektifitas Kegiatan Pemerintahan di Tingkat Kecamatan				3 Dokumen	4.840.900,00	Kab. Bondowoso, Klabang, Semua Kel/Desa	DANA ALOKASI UMUM (DAU)	-	JATIM BERKAH-AMANAH Memperkuat Penyelenggaraan Tata Kelola Pemerintahan yang Baik, Bersih, Efektif, Berdaya Guna dan Partisipatif 4. Pembangunan Pemerintahan	-		30.000.000,00	KECAMATAN KLABANG

NO	KODE	URUSAN / BIDANG URUSAN / PROGRAM / OUTCOME / KEGIATAN / SUB KEGIATAN	INDIKATOR PROGRAM / KEGIATAN / SUB KEGIATAN	TARGET AKHIR PERIODE RENSTRA OPD	REALISASI CAPAIAN RENJA OPD TAHUN 2024	PRAKIRAAN CAPAIAN TARGET RENJA OPD TAHUN 2025	CAPAIAN KINERJA DAN KERANGKA PENDANAAN						KELOMPOK SASARAN	PRAKIRAAN MAJU RENCANA TAHUN 2027		PERANGKAT DAERAH PENANGGUNG JAWAB
							TARGET 2026	PAGU INDIKATIF (Rp)	LOKASI	SUMBER DANA	PRIORITAS			TARGET	PAGU INDIKATIF (Rp)	
											NASIONAL	DAERAH				
1	2	3	4	5	6	7	8	9	10	11	12	13	14	15	16	17
	7.01.02.2.04	Pelaksanaan Urusan Pemerintahan yang Dilimpahkan kepada Camat	-	-			-	7.950.000,00			-	JATIM BERKAH-AMANAH Memperkuat Penyelenggaraan Tata Kelola Pemerintahan yang Baik, Bersih, Efektif, Berdaya Guna dan Partisipatif 4. Pembangunan Pemerintahan	-	-	4.000.000,00	KECAMATAN KLABANG
	7.01.02.2.04.0001	Pelaksanaan Urusan Pemerintahan yang Terkait dengan Pelayanan Perizinan Non Usaha														
			Jumlah Dokumen Non Perizinan Usaha yang Dilaksanakan				120 Dokumen	2.650.000,00	Kab. Bondowoso, Klabang, Semua Kel/Desa	DANA ALOKASI UMUM (DAU)	-	JATIM BERKAH-AMANAH Memperkuat Penyelenggaraan Tata Kelola Pemerintahan yang Baik, Bersih, Efektif, Berdaya Guna dan Partisipatif 4. Pembangunan Pemerintahan	-		1.500.000,00	KECAMATAN KLABANG
	7.01.02.2.04.0002	Pelaksanaan Urusan Pemerintahan yang terkait dengan Nonperizinan														
			Jumlah Laporan Pelaksanaan Nonperizinan pada Urusan Pemerintahan				120 Laporan	2.650.000,00	Kab. Bondowoso, Klabang, Semua Kel/Desa	DANA ALOKASI UMUM (DAU)	-	JATIM BERKAH-AMANAH Memperkuat Penyelenggaraan Tata Kelola Pemerintahan yang Baik, Bersih, Efektif, Berdaya Guna dan Partisipatif 4. Pembangunan Pemerintahan	-		1.500.000,00	KECAMATAN KLABANG
	7.01.02.2.04.0003	Pelaksanaan Urusan Pemerintahan yang Terkait dengan Kewenangan Lain yang Dilimpahkan														

NO	KODE	URUSAN / BIDANG URUSAN / PROGRAM / OUTCOME / KEGIATAN / SUB KEGIATAN	INDIKATOR PROGRAM / KEGIATAN / SUB KEGIATAN	TARGET AKHIR PERIODE RENSTRA OPD	REALISASI CAPAIAN RENJA OPD TAHUN 2024	PRAKIRAAN CAPAIAN TARGET RENJA OPD TAHUN 2025	CAPAIAN KINERJA DAN KERANGKA PENDANAAN						KELOMPOK SASARAN	PRAKIRAAN MAJU RENCANA TAHUN 2027		PERANGKAT DAERAH PENANGGUNG JAWAB
							TARGET 2026	PAGU INDIKATIF (Rp)	LOKASI	SUMBER DANA	PRIORITAS			TARGET	PAGU INDIKATIF (Rp)	
											NASIONAL	DAERAH				
1	2	3	4	5	6	7	8	9	10	11	12	13	14	15	16	17
			Jumlah Laporan Pelaksanaan Kewenangan Lain yang Dilimpahkan				1 Laporan	2.650.000,00	Kab. Bondowoso, Klabang, Semua Kel/Desa	DANA ALOKASI UMUM (DAU)	-	JATIM BERKAH-AMANAH Memperkuat Penyelenggaraan Tata Kelola Pemerintahan yang Baik, Bersih, Efektif, Berdaya Guna dan Partisipatif 4. Pembangunan Pemerintahan	-		1.000.000,00	KECAMATAN KLABANG
3.	**7.01.03**	**PROGRAM PEMBERDAYAAN MASYARAKAT DESA DAN KELURAHAN**	**-**	**-**			**-**	**17.843.500,00**						**-**	**68.000.000,00**	
	7.01.03.2.01	Koordinasi Kegiatan Pemberdayaan Desa	-	-			-	9.843.500,00			-	JATIM BERKAH-AMANAH Memperkuat Penyelenggaraan Tata Kelola Pemerintahan yang Baik, Bersih, Efektif, Berdaya Guna dan Partisipatif 4. Pembangunan Pemerintahan	-	-	48.000.000,00	KECAMATAN KLABANG
	7.01.03.2.01.0001	Peningkatan Partisipasi Masyarakat dalam Forum Musyawarah Perencanaan Pembangunan di Desa														
			Jumlah Lembaga Kemasyarakatan yang Berpartisipasi dalam Forum Musyawarah Perencanaan Pembangunan di Desa				33 Lembaga Kemasyarakatan	3.381.500,00	Kab. Bondowoso, Klabang, Semua Kel/Desa	DANA ALOKASI UMUM (DAU)	-	JATIM BERKAH-AMANAH Memperkuat Penyelenggaraan Tata Kelola Pemerintahan yang Baik, Bersih, Efektif, Berdaya Guna dan Partisipatif 4. Pembangunan Pemerintahan	-		8.000.000,00	KECAMATAN KLABANG
	7.01.03.2.01.0002	Sinkronisasi Program Kerja dan Kegiatan Pemberdayaan Masyarakat yang Dilakukan oleh Pemerintah dan Swasta di Wilayah Kerja Kecamatan														

NO	KODE	URUSAN / BIDANG URUSAN / PROGRAM / OUTCOME / KEGIATAN / SUB KEGIATAN	INDIKATOR PROGRAM / KEGIATAN / SUB KEGIATAN	TARGET AKHIR PERIODE RENSTRA OPD	REALISASI CAPAIAN RENJA OPD TAHUN 2024	PRAKIRAAN CAPAIAN TARGET RENJA OPD TAHUN 2025	CAPAIAN KINERJA DAN KERANGKA PENDANAAN						KELOMPOK SASARAN	PRAKIRAAN MAJU RENCANA TAHUN 2027		PERANGKAT DAERAH PENANGGUNG JAWAB
							TARGET 2026	PAGU INDIKATIF (Rp)	LOKASI	SUMBER DANA	PRIORITAS			TARGET	PAGU INDIKATIF (Rp)	
											NASIONAL	DAERAH				
1	2	3	4	5	6	7	8	9	10	11	12	13	14	15	16	17
			Jumlah Dokumen Sinkronisasi Program Kerja dan Kegiatan Pemberdayaan Masyarakat yang Dilakukan oleh Pemerintah dan Swasta di Wilayah Kerja Kecamatan				12 Dokumen	2.650.000,00	Kab. Bondowoso, Klabang, Semua Kel/Desa	DANA ALOKASI UMUM (DAU)	-	JATIM BERKAH-AMANAH Memperkuat Penyelenggaraan Tata Kelola Pemerintahan yang Baik, Bersih, Efektif, Berdaya Guna dan Partisipatif 4. Pembangunan Pemerintahan	-		8.000.000,00	KECAMATAN KLABANG
	7.01.03.2.01.0003	Peningkatan Efektifitas Kegiatan Pemberdayaan Masyarakat di Wilayah Kecamatan														
			Jumlah Laporan Peningkatan Efektivitas Kegiatan Pemberdayaan Masyarakat di Wilayah Kecamatan				2 Laporan	3.812.000,00	Kab. Bondowoso, Klabang, Semua Kel/Desa	DANA ALOKASI UMUM (DAU)	-	JATIM BERKAH-AMANAH Memperkuat Penyelenggaraan Tata Kelola Pemerintahan yang Baik, Bersih, Efektif, Berdaya Guna dan Partisipatif 4. Pembangunan Pemerintahan	-		32.000.000,00	KECAMATAN KLABANG
	7.01.03.2.06	Pemberdayaan dan Kesejahteraan Keluarga Tingkat Kecamatan dan Kelurahan	-	-			-	8.000.000,00			-	JATIM BERKAH-AMANAH Memperkuat Penyelenggaraan Tata Kelola Pemerintahan yang Baik, Bersih, Efektif, Berdaya Guna dan Partisipatif 4. Pembangunan Pemerintahan	-	-	20.000.000,00	KECAMATAN KLABANG
	7.01.03.2.06.0001	Pembentukan dan Penumbuhan Karakter Keluarga Melalui Peningkatan Kesadaran Masyarakat akan Pentingnya Penghayatan dan Pengamalan Pancasila dalam Semua Aspek Kehidupan Bermasyarakat, Berbangsa, dan Bernegara														

NO	KODE	URUSAN / BIDANG URUSAN / PROGRAM / OUTCOME / KEGIATAN / SUB KEGIATAN	INDIKATOR PROGRAM / KEGIATAN / SUB KEGIATAN	TARGET AKHIR PERIODE RENSTRA OPD	REALISASI CAPAIAN RENJA OPD TAHUN 2024	PRAKIRAAN CAPAIAN TARGET RENJA OPD TAHUN 2025	CAPAIAN KINERJA DAN KERANGKA PENDANAAN						KELOMPOK SASARAN	PRAKIRAAN MAJU RENCANA TAHUN 2027		PERANGKAT DAERAH PENANGGUNG JAWAB
							TARGET 2026	PAGU INDIKATIF (Rp)	LOKASI	SUMBER DANA	PRIORITAS			TARGET	PAGU INDIKATIF (Rp)	
											NASIONAL	DAERAH				
1	2	3	4	5	6	7	8	9	10	11	12	13	14	15	16	17
			Jumlah Keluarga yang Mengikuti Pembentukan dan Penumbuhan Karakter Keluarga Melalui Peningkatan Kesadaran Masyarakat akan Pentingnya Penghayatan dan Pengamalan Pancasila dalam Semua Aspek Kehidupan Bermasyarakat, Berbangsa, dan Bernegara				100 Keluarga	2.000.000,00	Kab. Bondowoso, Klabang, Semua Kel/Desa	DANA ALOKASI UMUM (DAU)	-	JATIM BERKAH-AMANAH Memperkuat Penyelenggaraan Tata Kelola Pemerintahan yang Baik, Bersih, Efektif, Berdaya Guna dan Partisipatif 4. Pembangunan Pemerintahan	-		3.000.000,00	KECAMATAN KLABANG
	7.01.03.2.06.0003	Peningkatan Ketahanan Pangan Keluarga														
			Jumlah Keluarga yang Mengikuti Peningkatan Ketahanan Pangan Keluarga				100 Keluarga	2.000.000,00	Kab. Bondowoso, Klabang, Semua Kel/Desa	DANA ALOKASI UMUM (DAU)	-	JATIM BERKAH-AMANAH Memperkuat Penyelenggaraan Tata Kelola Pemerintahan yang Baik, Bersih, Efektif, Berdaya Guna dan Partisipatif 4. Pembangunan Pemerintahan	-		5.000.000,00	KECAMATAN KLABANG
	7.01.03.2.06.0006	Peningkatan Kesadaran Keluarga dalam Peningkatan Pendidikan dan Keterampilan untuk Mewujudkan Sumber Daya Manusia yang Berkualitas dan Berdaya Saing														
			Jumlah Keluarga yang Mengikuti Peningkatan Kesadaran Keluarga dalam Peningkatan Pendidikan dan Keterampilan untuk Mewujudkan Sumber Daya Manusia yang Berkualitas dan Berdaya Saing				100 Keluarga	2.000.000,00	Kab. Bondowoso, Klabang, Semua Kel/Desa	DANA ALOKASI UMUM (DAU)	-	JATIM BERKAH-AMANAH Memperkuat Penyelenggaraan Tata Kelola Pemerintahan yang Baik, Bersih, Efektif, Berdaya Guna dan Partisipatif 4. Pembangunan Pemerintahan	-		5.000.000,00	KECAMATAN KLABANG
	7.01.03.2.06.0007	Penumbuhan Kesadaran Keluarga dalam Peningkatan Derajat Kesehatan Keluarga dan Lingkungan dengan Menerapkan Perilaku Hidup Bersih dan Sehat														

NO	KODE	URUSAN / BIDANG URUSAN / PROGRAM / OUTCOME / KEGIATAN / SUB KEGIATAN	INDIKATOR PROGRAM / KEGIATAN / SUB KEGIATAN	TARGET AKHIR PERIODE RENSTRA OPD	REALISASI CAPAIAN RENJA OPD TAHUN 2024	PRAKIRAAN CAPAIAN TARGET RENJA OPD TAHUN 2025	CAPAIAN KINERJA DAN KERANGKA PENDANAAN						KELOMPOK SASARAN	PRAKIRAAN MAJU RENCANA TAHUN 2027		PERANGKAT DAERAH PENANGGUNG JAWAB
							TARGET 2026	PAGU INDIKATIF (Rp)	LOKASI	SUMBER DANA	PRIORITAS			TARGET	PAGU INDIKATIF (Rp)	
											NASIONAL	DAERAH				
1	2	3	4	5	6	7	8	9	10	11	12	13	14	15	16	17
			Jumlah Keluarga yang Mengikuti Penumbuhan Kesadaran Keluarga dalam Peningkatan Derajat Kesehatan Keluarga dan Lingkungan Dengan Menerapkan Perilaku Hidup Bersih dan Sehat				100 Keluarga	2.000.000,00	Kab. Bondowoso, Klabang, Semua Kel/Desa	DANA ALOKASI UMUM (DAU)	-	JATIM BERKAH-AMANAH Memperkuat Penyelenggaraan Tata Kelola Pemerintahan yang Baik, Bersih, Efektif, Berdaya Guna dan Partisipatif 4. Pembangunan Pemerintahan	-		7.000.000,00	KECAMATAN KLABANG
4.	**7.01.04**	**PROGRAM KOORDINASI KETENTRAMAN DAN KETERTIBAN UMUM**	**-**	**-**			**-**	**11.030.900,00**						**-**	**30.000.000,00**	
	7.01.04.2.01	Koordinasi Upaya Penyelenggaraan Ketenteraman dan Ketertiban Umum	-	-			-	5.685.700,00			-	JATIM BERKAH-AMANAH Memperkuat Penyelenggaraan Tata Kelola Pemerintahan yang Baik, Bersih, Efektif, Berdaya Guna dan Partisipatif 4. Pembangunan Pemerintahan	-	-	26.000.000,00	KECAMATAN KLABANG
	7.01.04.2.01.0001	Sinergitas dengan Kepolisian Negara Republik Indonesia, Tentara Nasional Indonesia dan Instansi Vertikal di Wilayah Kecamatan														
			Jumlah Laporan Hasil Sinergitas dengan Kepolisian Negara Republik Indonesia, Tentara Nasional Indonesia dan Instansi Vertikal di Wilayah Kecamatan				4 Laporan	3.077.000,00	Kab. Bondowoso, Klabang, Semua Kel/Desa	DANA ALOKASI UMUM (DAU)	-	JATIM BERKAH-AMANAH Memperkuat Penyelenggaraan Tata Kelola Pemerintahan yang Baik, Bersih, Efektif, Berdaya Guna dan Partisipatif 4. Pembangunan Pemerintahan	-		22.000.000,00	KECAMATAN KLABANG
	7.01.04.2.01.0002	Harmonisasi Hubungan dengan Tokoh Agama dan Tokoh Masyarakat														

NO	KODE	URUSAN / BIDANG URUSAN / PROGRAM / OUTCOME / KEGIATAN / SUB KEGIATAN	INDIKATOR PROGRAM / KEGIATAN / SUB KEGIATAN	TARGET AKHIR PERIODE RENSTRA OPD	REALISASI CAPAIAN RENJA OPD TAHUN 2024	PRAKIRAAN CAPAIAN TARGET RENJA OPD TAHUN 2025	CAPAIAN KINERJA DAN KERANGKA PENDANAAN						KELOMPOK SASARAN	PRAKIRAAN MAJU RENCANA TAHUN 2027		PERANGKAT DAERAH PENANGGUNG JAWAB
							TARGET 2026	PAGU INDIKATIF (Rp)	LOKASI	SUMBER DANA	PRIORITAS			TARGET	PAGU INDIKATIF (Rp)	
											NASIONAL	DAERAH				
1	2	3	4	5	6	7	8	9	10	11	12	13	14	15	16	17
			Jumlah Laporan Pelaksanaan Harmonisasi Hubungan dengan Tokoh Agama dan Tokoh Masyarakat				1 Laporan	2.608.700,00	Kab. Bondowoso, Klabang, Semua Kel/Desa	DANA ALOKASI UMUM (DAU)	-	JATIM BERKAH-AMANAH Memperkuat Penyelenggaraan Tata Kelola Pemerintahan yang Baik, Bersih, Efektif, Berdaya Guna dan Partisipatif 4. Pembangunan Pemerintahan	-		4.000.000,00	KECAMATAN KLABANG
	7.01.04.2.02	Koordinasi Penerapan dan Penegakan Peraturan Daerah dan Peraturan Kepala Daerah	-	-			-	5.345.200,00			-	JATIM BERKAH-AMANAH Memperkuat Penyelenggaraan Tata Kelola Pemerintahan yang Baik, Bersih, Efektif, Berdaya Guna dan Partisipatif 4. Pembangunan Pemerintahan	-	-	4.000.000,00	KECAMATAN KLABANG
	7.01.04.2.02.0001	Koordinasi/Sinergi dengan Perangkat Daerah yang Tugas dan Fungsinya di Bidang Penegakan Peraturan Perundang-Undangan dan/atau Kepolisian Negara Republik Indonesia														
			Jumlah Laporan Koordinasi/Sinergi dengan Perangkat Daerah yang Tugas dan Fungsinya di Bidang Penegakan Peraturan Perundang-Undangan dan/atau Kepolisian Negara Republik Indonesia				1 Laporan	5.345.200,00	Kab. Bondowoso, Klabang, Semua Kel/Desa	DANA ALOKASI UMUM (DAU)	-	JATIM BERKAH-AMANAH Memperkuat Penyelenggaraan Tata Kelola Pemerintahan yang Baik, Bersih, Efektif, Berdaya Guna dan Partisipatif 4. Pembangunan Pemerintahan	-		4.000.000,00	KECAMATAN KLABANG
5.	**7.01.05**	**PROGRAM PENYELENGGARAAN URUSAN PEMERINTAHAN UMUM**	**-**	**-**			**-**	**13.793.000,00**						**-**	**10.197.000,00**	

NO	KODE	URUSAN / BIDANG URUSAN / PROGRAM / OUTCOME / KEGIATAN / SUB KEGIATAN	INDIKATOR PROGRAM / KEGIATAN / SUB KEGIATAN	TARGET AKHIR PERIODE RENSTRA OPD	REALISASI CAPAIAN RENJA OPD TAHUN 2024	PRAKIRAAN CAPAIAN TARGET RENJA OPD TAHUN 2025	CAPAIAN KINERJA DAN KERANGKA PENDANAAN						KELOMPOK SASARAN	PRAKIRAAN MAJU RENCANA TAHUN 2027		PERANGKAT DAERAH PENANGGUNG JAWAB
							TARGET 2026	PAGU INDIKATIF (Rp)	LOKASI	SUMBER DANA	PRIORITAS			TARGET	PAGU INDIKATIF (Rp)	
											NASIONAL	DAERAH				
1	2	3	4	5	6	7	8	9	10	11	12	13	14	15	16	17
	7.01.05.2.01	Penyelenggaraan Urusan Pemerintahan Umum Sesuai Penugasan Kepala Daerah	-	-			-	13.793.000,00			-	JATIM BERKAH-AMANAH Memperkuat Penyelenggaraan Tata Kelola Pemerintahan yang Baik, Bersih, Efektif, Berdaya Guna dan Partisipatif 4. Pembangunan Pemerintahan	-	-	10.197.000,00	KECAMATAN KLABANG
	7.01.05.2.01.0001	Pembinaan Wawasan Kebangsaan dan Ketahanan Nasional dalam rangka Memantapkan Pengamalan Pancasila, Pelaksanaan Undang-Undang Dasar Negara Republik Indonesia Tahun 1945, Pelestarian Bhinneka Tunggal Ika serta Pemertahanan dan Pemeliharaan Keutuhan Negara Kesatuan Republik Indonesia														
			Jumlah Orang yang Mengikuti Pembinaan Wawasan Kebangsaan dan Ketahanan Nasional dalam rangka Memantapkan Pengamalan Pancasila, Pelaksanaan Undang-Undang Dasar Negara Republik Indonesia Tahun 1945, Pelestarian Bhinneka Tunggal Ika serta Pemertahanan dan Pemeliharaan Keutuhan Negara Kesatuan Republik Indonesia				200 Orang	8.118.000,00	Kab. Bondowoso, Klabang, Semua Kel/Desa	DANA ALOKASI UMUM (DAU)	-	JATIM BERKAH-AMANAH Memperkuat Penyelenggaraan Tata Kelola Pemerintahan yang Baik, Bersih, Efektif, Berdaya Guna dan Partisipatif 4. Pembangunan Pemerintahan	-		5.197.000,00	KECAMATAN KLABANG
	7.01.05.2.01.0008	Pelaksanaan Tugas Forum Koordinasi Pimpinan di Kecamatan														
			Jumlah Dokumen Tugas Forum Koordinasi Pimpinan di Kecamatan				1 Dokumen	5.675.000,00	Kab. Bondowoso, Klabang, Semua Kel/Desa	DANA ALOKASI UMUM (DAU)	-	JATIM BERKAH-AMANAH Memperkuat Penyelenggaraan Tata Kelola Pemerintahan yang Baik, Bersih, Efektif, Berdaya Guna dan Partisipatif 4. Pembangunan Pemerintahan	-		5.000.000,00	KECAMATAN KLABANG
6.	**7.01.06**	**PROGRAM PEMBINAAN DAN PENGAWASAN PEMERINTAHAN DESA**	**-**	**-**			**-**	**21.233.800,00**						**-**	**33.000.000,00**	

NO	KODE	URUSAN / BIDANG URUSAN / PROGRAM / OUTCOME / KEGIATAN / SUB KEGIATAN	INDIKATOR PROGRAM / KEGIATAN / SUB KEGIATAN	TARGET AKHIR PERIODE RENSTRA OPD	REALISASI CAPAIAN RENJA OPD TAHUN 2024	PRAKIRAAN CAPAIAN TARGET RENJA OPD TAHUN 2025	CAPAIAN KINERJA DAN KERANGKA PENDANAAN						KELOMPOK SASARAN	PRAKIRAAN MAJU RENCANA TAHUN 2027		PERANGKAT DAERAH PENANGGUNG JAWAB
							TARGET 2026	PAGU INDIKATIF (Rp)	LOKASI	SUMBER DANA	PRIORITAS			TARGET	PAGU INDIKATIF (Rp)	
											NASIONAL	DAERAH				
1	2	3	4	5	6	7	8	9	10	11	12	13	14	15	16	17
	7.01.06.2.01	Fasilitasi, Rekomendasi dan Koordinasi Pembinaan dan Pengawasan Pemerintahan Desa	-	-			-	21.233.800,00			-	JATIM BERKAH-AMANAH Memperkuat Penyelenggaraan Tata Kelola Pemerintahan yang Baik, Bersih, Efektif, Berdaya Guna dan Partisipatif 4. Pembangunan Pemerintahan	-	-	33.000.000,00	KECAMATAN KLABANG
	7.01.06.2.01.0002	Fasilitasi Administrasi Tata Pemerintahan Desa														
			Jumlah Dokumen yang Difasilitasi dalam rangka Administrasi Tata Pemerintahan Desa				1 Dokumen	3.890.000,00	Kab. Bondowoso, Klabang, Semua Kel/Desa	DANA ALOKASI UMUM (DAU)	-	JATIM BERKAH-AMANAH Memperkuat Penyelenggaraan Tata Kelola Pemerintahan yang Baik, Bersih, Efektif, Berdaya Guna dan Partisipatif 4. Pembangunan Pemerintahan	-		1.500.000,00	KECAMATAN KLABANG
	7.01.06.2.01.0003	Fasilitasi Pengelolaan Keuangan Desa dan Pendayagunaan Aset Desa														
			Jumlah Dokumen yang Difasilitasi dalam rangka Pengelolaan Keuangan Desa dan Pendayagunaan Aset Desa				1 Dokumen	2.579.500,00	Kab. Bondowoso, Klabang, Semua Kel/Desa	DANA ALOKASI UMUM (DAU)	-	JATIM BERKAH-AMANAH Memperkuat Penyelenggaraan Tata Kelola Pemerintahan yang Baik, Bersih, Efektif, Berdaya Guna dan Partisipatif 4. Pembangunan Pemerintahan	-		1.500.000,00	KECAMATAN KLABANG
	7.01.06.2.01.0017	Koordinasi Pendampingan Desa di Wilayahnya														

NO	KODE	URUSAN / BIDANG URUSAN / PROGRAM / OUTCOME / KEGIATAN / SUB KEGIATAN	INDIKATOR PROGRAM / KEGIATAN / SUB KEGIATAN	TARGET AKHIR PERIODE RENSTRA OPD	REALISASI CAPAIAN RENJA OPD TAHUN 2024	PRAKIRAAN CAPAIAN TARGET RENJA OPD TAHUN 2025	CAPAIAN KINERJA DAN KERANGKA PENDANAAN						KELOMPOK SASARAN	PRAKIRAAN MAJU RENCANA TAHUN 2027		PERANGKAT DAERAH PENANGGUNG JAWAB
							TARGET 2026	PAGU INDIKATIF (Rp)	LOKASI	SUMBER DANA	PRIORITAS			TARGET	PAGU INDIKATIF (Rp)	
											NASIONAL	DAERAH				
1	2	3	4	5	6	7	8	9	10	11	12	13	14	15	16	17
			Jumlah Laporan Hasil Koordinasi Pendampingan Desa di Wilayahnya				12 Laporan	14.764.300,00	Kab. Bondowoso, Klabang, Semua Kel/Desa	DANA ALOKASI UMUM (DAU)	-	JATIM BERKAH-AMANAH Memperkuat Penyelenggaraan Tata Kelola Pemerintahan yang Baik, Bersih, Efektif, Berdaya Guna dan Partisipatif 4. Pembangunan Pemerintahan	-		30.000.000,00	KECAMATAN KLABANG
	J U M L A H							**1.882.819.880,00**							**1.811.319.300,00**	

RENCANA KERJA ORGANISASI PERANGKAT DAERAH (RENJA OPD)
KECAMATAN CERMEE KAB. BONDOWOSO
TAHUN 2026

NO	KODE	URUSAN / BIDANG URUSAN / PROGRAM / OUTCOME / KEGIATAN / SUB KEGIATAN	INDIKATOR PROGRAM / KEGIATAN / SUB KEGIATAN	TARGET AKHIR PERIODE RENSTRA OPD	REALISASI CAPAIAN RENJA OPD TAHUN 2024	PRAKIRAAN CAPAIAN TARGET RENJA OPD TAHUN 2025	CAPAIAN KINERJA DAN KERANGKA PENDANAAN						KELOMPOK SASARAN	PRAKIRAAN MAJU RENCANA TAHUN 2027		PERANGKAT DAERAH PENANGGUNG JAWAB
							TARGET 2026	PAGU INDIKATIF (Rp)	LOKASI	SUMBER DANA	PRIORITAS			TARGET	PAGU INDIKATIF (Rp)	
											NASIONAL	DAERAH				
1	2	3	4	5	6	7	8	9	10	11	12	13	14	15	16	17
		KECAMATAN CERMEE						**2.166.478.860,00**							**2.108.387.040,00**	
	7	**UNSUR KEWILAYAHAN**						**2.166.478.860,00**							**2.108.387.040,00**	
	7.01	**KECAMATAN**						**2.166.478.860,00**							**2.108.387.040,00**	
1.	**7.01.01**	**PROGRAM PENUNJANG URUSAN PEMERINTAHAN DAERAH KABUPATEN/KOTA**	**-**	**-**			**-**	**2.030.003.760,00**						**-**	**1.892.487.040,00**	
	7.01.01.2.01	Perencanaan, Penganggaran, dan Evaluasi Kinerja Perangkat Daerah	-	-			-	8.000.000,00			-	JATIM BERKAH-AMANAH Memperkuat Penyelenggaraan Tata Kelola Pemerintahan yang Baik, Bersih, Efektif, Berdaya Guna dan Partisipatif 4. Pembangunan Pemerintahan	-	-	8.000.000,00	KECAMATAN CERMEE
	7.01.01.2.01.0001	Penyusunan Dokumen Perencanaan Perangkat Daerah														
			Jumlah Dokumen Perencanaan Perangkat Daerah				5 Dokumen	1.000.000,00	Kab. Bondowoso, Cermee, Semua Kel/Desa	DANA ALOKASI UMUM (DAU)	-	JATIM BERKAH-AMANAH Memperkuat Penyelenggaraan Tata Kelola Pemerintahan yang Baik, Bersih, Efektif, Berdaya Guna dan Partisipatif 4. Pembangunan Pemerintahan	-		1.000.000,00	KECAMATAN CERMEE
	7.01.01.2.01.0002	Koordinasi dan Penyusunan Dokumen RKA-SKPD														

NO	KODE	URUSAN / BIDANG URUSAN / PROGRAM / OUTCOME / KEGIATAN / SUB KEGIATAN	INDIKATOR PROGRAM / KEGIATAN / SUB KEGIATAN	TARGET AKHIR PERIODE RENSTRA OPD	REALISASI CAPAIAN RENJA OPD TAHUN 2024	PRAKIRAAN CAPAIAN TARGET RENJA OPD TAHUN 2025	CAPAIAN KINERJA DAN KERANGKA PENDANAAN						KELOMPOK SASARAN	PRAKIRAAN MAJU RENCANA TAHUN 2027		PERANGKAT DAERAH PENANGGUNG JAWAB
							TARGET 2026	PAGU INDIKATIF (Rp)	LOKASI	SUMBER DANA	PRIORITAS			TARGET	PAGU INDIKATIF (Rp)	
											NASIONAL	DAERAH				
1	2	3	4	5	6	7	8	9	10	11	12	13	14	15	16	17
			Jumlah Dokumen RKA-SKPD dan Laporan Hasil Koordinasi Penyusunan Dokumen RKA-SKPD				1 Dokumen	1.000.000,00	Kab. Bondowoso, Cermee, Semua Kel/Desa	DANA ALOKASI UMUM (DAU)	-	JATIM BERKAH-AMANAH Memperkuat Penyelenggaraan Tata Kelola Pemerintahan yang Baik, Bersih, Efektif, Berdaya Guna dan Partisipatif 4. Pembangunan Pemerintahan	-		1.000.000,00	KECAMATAN CERMEE
	7.01.01.2.01.0003	Koordinasi dan Penyusunan Dokumen Perubahan RKA-SKPD														
			Jumlah Dokumen Perubahan RKA-SKPD dan Laporan Hasil Koordinasi Penyusunan Dokumen Perubahan RKA-SKPD				1 Dokumen	1.000.000,00	Kab. Bondowoso, Cermee, Semua Kel/Desa	DANA ALOKASI UMUM (DAU)	-	JATIM BERKAH-AMANAH Memperkuat Penyelenggaraan Tata Kelola Pemerintahan yang Baik, Bersih, Efektif, Berdaya Guna dan Partisipatif 4. Pembangunan Pemerintahan	-		1.000.000,00	KECAMATAN CERMEE
	7.01.01.2.01.0004	Koordinasi dan Penyusunan DPA-SKPD														
			Jumlah Dokumen DPA-SKPD dan Laporan Hasil Koordinasi Penyusunan Dokumen DPA-SKPD				1 Dokumen	1.000.000,00	Kab. Bondowoso, Cermee, Semua Kel/Desa	DANA ALOKASI UMUM (DAU)	-	JATIM BERKAH-AMANAH Memperkuat Penyelenggaraan Tata Kelola Pemerintahan yang Baik, Bersih, Efektif, Berdaya Guna dan Partisipatif 4. Pembangunan Pemerintahan	-		1.000.000,00	KECAMATAN CERMEE
	7.01.01.2.01.0005	Koordinasi dan Penyusunan Perubahan DPA- SKPD														

NO	KODE	URUSAN / BIDANG URUSAN / PROGRAM / OUTCOME / KEGIATAN / SUB KEGIATAN	INDIKATOR PROGRAM / KEGIATAN / SUB KEGIATAN	TARGET AKHIR PERIODE RENSTRA OPD	REALISASI CAPAIAN RENJA OPD TAHUN 2024	PRAKIRAAN CAPAIAN TARGET RENJA OPD TAHUN 2025	CAPAIAN KINERJA DAN KERANGKA PENDANAAN						KELOMPOK SASARAN	PRAKIRAAN MAJU RENCANA TAHUN 2027		PERANGKAT DAERAH PENANGGUNG JAWAB
							TARGET 2026	PAGU INDIKATIF (Rp)	LOKASI	SUMBER DANA	PRIORITAS			TARGET	PAGU INDIKATIF (Rp)	
											NASIONAL	DAERAH				
1	2	3	4	5	6	7	8	9	10	11	12	13	14	15	16	17
			Jumlah Dokumen Perubahan DPA-SKPD dan Laporan Hasil Koordinasi Penyusunan Dokumen Perubahan DPA-SKPD				1 Dokumen	1.000.000,00	Kab. Bondowoso, Cermee, Semua Kel/Desa	DANA ALOKASI UMUM (DAU)	-	JATIM BERKAH-AMANAH Memperkuat Penyelenggaraan Tata Kelola Pemerintahan yang Baik, Bersih, Efektif, Berdaya Guna dan Partisipatif 4. Pembangunan Pemerintahan	-		1.000.000,00	KECAMATAN CERMEE
	7.01.01.2.01.0006	Koordinasi dan Penyusunan Laporan Capaian Kinerja dan Ikhtisar Realisasi Kinerja SKPD														
			Jumlah Laporan Capaian Kinerja dan Ikhtisar Realisasi Kinerja SKPD dan Laporan Hasil Koordinasi Penyusunan Laporan Capaian Kinerja dan Ikhtisar Realisasi Kinerja SKPD				1 Laporan	1.000.000,00	Kab. Bondowoso, Cermee, Semua Kel/Desa	DANA ALOKASI UMUM (DAU)	-	JATIM BERKAH-AMANAH Memperkuat Penyelenggaraan Tata Kelola Pemerintahan yang Baik, Bersih, Efektif, Berdaya Guna dan Partisipatif 4. Pembangunan Pemerintahan	-		1.000.000,00	KECAMATAN CERMEE
	7.01.01.2.01.0007	Evaluasi Kinerja Perangkat Daerah														
			Jumlah Laporan Evaluasi Kinerja Perangkat Daerah				1 Laporan	1.000.000,00	Kab. Bondowoso, Cermee, Semua Kel/Desa	DANA ALOKASI UMUM (DAU)	-	JATIM BERKAH-AMANAH Memperkuat Penyelenggaraan Tata Kelola Pemerintahan yang Baik, Bersih, Efektif, Berdaya Guna dan Partisipatif 4. Pembangunan Pemerintahan	-		1.000.000,00	KECAMATAN CERMEE
	7.01.01.2.01.0010	Pelaksanaan Forum Perangkat Daerah Berdasarkan Bidang Urusan yang Diampu dalam Rangka Penyusunan Dokumen Perencanaan Perangkat Daerah														

NO	KODE	URUSAN / BIDANG URUSAN / PROGRAM / OUTCOME / KEGIATAN / SUB KEGIATAN	INDIKATOR PROGRAM / KEGIATAN / SUB KEGIATAN	TARGET AKHIR PERIODE RENSTRA OPD	REALISASI CAPAIAN RENJA OPD TAHUN 2024	PRAKIRAAN CAPAIAN TARGET RENJA OPD TAHUN 2025	CAPAIAN KINERJA DAN KERANGKA PENDANAAN						KELOMPOK SASARAN	PRAKIRAAN MAJU RENCANA TAHUN 2027		PERANGKAT DAERAH PENANGGUNG JAWAB
							TARGET 2026	PAGU INDIKATIF (Rp)	LOKASI	SUMBER DANA	PRIORITAS			TARGET	PAGU INDIKATIF (Rp)	
											NASIONAL	DAERAH				
1	2	3	4	5	6	7	8	9	10	11	12	13	14	15	16	17
			Jumlah Berita Acara Hasil Forum Perangkat Daerah Berdasarkan Bidang Urusan yang Diampu dalam Rangka Penyusunan Dokumen Perencanaan Perangkat Daerah				1 Berita Acara	1.000.000,00	Kab. Bondowoso, Cermee, Semua Kel/Desa	DANA ALOKASI UMUM (DAU)	-	JATIM BERKAH-AMANAH Memperkuat Penyelenggaraan Tata Kelola Pemerintahan yang Baik, Bersih, Efektif, Berdaya Guna dan Partisipatif 4. Pembangunan Pemerintahan	-		1.000.000,00	KECAMATAN CERMEE
	7.01.01.2.02	Administrasi Keuangan Perangkat Daerah	-	-			-	1.772.901.360,00			-	JATIM BERKAH-AMANAH Memperkuat Penyelenggaraan Tata Kelola Pemerintahan yang Baik, Bersih, Efektif, Berdaya Guna dan Partisipatif 4. Pembangunan Pemerintahan	-	-	1.650.892.800,00	KECAMATAN CERMEE
	7.01.01.2.02.0001	Penyediaan Gaji dan Tunjangan ASN														
			Jumlah Orang yang Menerima Gaji dan Tunjangan ASN				27 Orang/bulan	1.767.901.360,00	Kab. Bondowoso, Cermee, Semua Kel/Desa	DANA ALOKASI UMUM (DAU)	-	JATIM BERKAH-AMANAH Memperkuat Penyelenggaraan Tata Kelola Pemerintahan yang Baik, Bersih, Efektif, Berdaya Guna dan Partisipatif 4. Pembangunan Pemerintahan	-		1.645.892.800,00	KECAMATAN CERMEE
	7.01.01.2.02.0003	Pelaksanaan Penatausahaan dan Pengujian/Verifikasi Keuangan SKPD														

NO	KODE	URUSAN / BIDANG URUSAN / PROGRAM / OUTCOME / KEGIATAN / SUB KEGIATAN	INDIKATOR PROGRAM / KEGIATAN / SUB KEGIATAN	TARGET AKHIR PERIODE RENSTRA OPD	REALISASI CAPAIAN RENJA OPD TAHUN 2024	PRAKIRAAN CAPAIAN TARGET RENJA OPD TAHUN 2025	CAPAIAN KINERJA DAN KERANGKA PENDANAAN						KELOMPOK SASARAN	PRAKIRAAN MAJU RENCANA TAHUN 2027		PERANGKAT DAERAH PENANGGUNG JAWAB
							TARGET 2026	PAGU INDIKATIF (Rp)	LOKASI	SUMBER DANA	PRIORITAS			TARGET	PAGU INDIKATIF (Rp)	
											NASIONAL	DAERAH				
1	2	3	4	5	6	7	8	9	10	11	12	13	14	15	16	17
			Jumlah Dokumen Penatausahaan dan Pengujian/Verifikasi Keuangan SKPD				10 Dokumen	1.000.000,00	Kab. Bondowoso, Cermee, Semua Kel/Desa	DANA ALOKASI UMUM (DAU)	-	JATIM BERKAH-AMANAH Memperkuat Penyelenggaraan Tata Kelola Pemerintahan yang Baik, Bersih, Efektif, Berdaya Guna dan Partisipatif 4. Pembangunan Pemerintahan	-		1.000.000,00	KECAMATAN CERMEE
	7.01.01.2.02.0004	Koordinasi dan Pelaksanaan Akuntansi SKPD														
			Jumlah Dokumen Koordinasi dan Pelaksanaan Akuntansi SKPD				2 Dokumen	1.000.000,00	Kab. Bondowoso, Cermee, Semua Kel/Desa	DANA ALOKASI UMUM (DAU)	-	JATIM BERKAH-AMANAH Memperkuat Penyelenggaraan Tata Kelola Pemerintahan yang Baik, Bersih, Efektif, Berdaya Guna dan Partisipatif 4. Pembangunan Pemerintahan	-		1.000.000,00	KECAMATAN CERMEE
	7.01.01.2.02.0005	Koordinasi dan Penyusunan Laporan Keuangan Akhir Tahun SKPD														
			Jumlah Laporan Keuangan Akhir Tahun SKPD dan Laporan Hasil Koordinasi Penyusunan Laporan Keuangan Akhir Tahun SKPD				5 Laporan	1.000.000,00	Kab. Bondowoso, Cermee, Semua Kel/Desa	DANA ALOKASI UMUM (DAU)	-	JATIM BERKAH-AMANAH Memperkuat Penyelenggaraan Tata Kelola Pemerintahan yang Baik, Bersih, Efektif, Berdaya Guna dan Partisipatif 4. Pembangunan Pemerintahan	-		1.000.000,00	KECAMATAN CERMEE
	7.01.01.2.02.0006	Pengelolaan dan Penyiapan Bahan Tanggapan Pemeriksaan														

NO	KODE	URUSAN / BIDANG URUSAN / PROGRAM / OUTCOME / KEGIATAN / SUB KEGIATAN	INDIKATOR PROGRAM / KEGIATAN / SUB KEGIATAN	TARGET AKHIR PERIODE RENSTRA OPD	REALISASI CAPAIAN RENJA OPD TAHUN 2024	PRAKIRAAN CAPAIAN TARGET RENJA OPD TAHUN 2025	CAPAIAN KINERJA DAN KERANGKA PENDANAAN						KELOMPOK SASARAN	PRAKIRAAN MAJU RENCANA TAHUN 2027		PERANGKAT DAERAH PENANGGUNG JAWAB
							TARGET 2026	PAGU INDIKATIF (Rp)	LOKASI	SUMBER DANA	PRIORITAS			TARGET	PAGU INDIKATIF (Rp)	
											NASIONAL	DAERAH				
1	2	3	4	5	6	7	8	9	10	11	12	13	14	15	16	17
			Jumlah Dokumen Bahan Tanggapan Pemeriksaan dan Tindak Lanjut Pemeriksaan				3 Dokumen	1.000.000,00	Kab. Bondowoso, Cermee, Semua Kel/Desa	DANA ALOKASI UMUM (DAU)	-	JATIM BERKAH-AMANAH Memperkuat Penyelenggaraan Tata Kelola Pemerintahan yang Baik, Bersih, Efektif, Berdaya Guna dan Partisipatif 4. Pembangunan Pemerintahan	-		1.000.000,00	KECAMATAN CERMEE
	7.01.01.2.02.0007	Koordinasi dan Penyusunan Laporan Keuangan Bulanan/ Triwulanan/ Semesteran SKPD														
			Jumlah Laporan Keuangan Bulanan/ Triwulanan/ Semesteran SKPD dan Laporan Koordinasi Penyusunan Laporan Keuangan Bulanan/Triwulanan/Semesteran SKPD				3 Laporan	1.000.000,00	Kab. Bondowoso, Cermee, Semua Kel/Desa	DANA ALOKASI UMUM (DAU)	-	JATIM BERKAH-AMANAH Memperkuat Penyelenggaraan Tata Kelola Pemerintahan yang Baik, Bersih, Efektif, Berdaya Guna dan Partisipatif 4. Pembangunan Pemerintahan	-		1.000.000,00	KECAMATAN CERMEE
	7.01.01.2.06	Administrasi Umum Perangkat Daerah	-	-			-	17.080.000,00			-	JATIM BERKAH-AMANAH Memperkuat Penyelenggaraan Tata Kelola Pemerintahan yang Baik, Bersih, Efektif, Berdaya Guna dan Partisipatif 4. Pembangunan Pemerintahan	-	-	6.328.600,00	KECAMATAN CERMEE
	7.01.01.2.06.0004	Penyediaan Bahan Logistik Kantor														

NO	KODE	URUSAN / BIDANG URUSAN / PROGRAM / OUTCOME / KEGIATAN / SUB KEGIATAN	INDIKATOR PROGRAM / KEGIATAN / SUB KEGIATAN	TARGET AKHIR PERIODE RENSTRA OPD	REALISASI CAPAIAN RENJA OPD TAHUN 2024	PRAKIRAAN CAPAIAN TARGET RENJA OPD TAHUN 2025	CAPAIAN KINERJA DAN KERANGKA PENDANAAN						KELOMPOK SASARAN	PRAKIRAAN MAJU RENCANA TAHUN 2027		PERANGKAT DAERAH PENANGGUNG JAWAB
							TARGET 2026	PAGU INDIKATIF (Rp)	LOKASI	SUMBER DANA	PRIORITAS			TARGET	PAGU INDIKATIF (Rp)	
											NASIONAL	DAERAH				
1	2	3	4	5	6	7	8	9	10	11	12	13	14	15	16	17
			Jumlah Paket Bahan Logistik Kantor yang Disediakan				2 Paket	6.000.000,00	Kab. Bondowoso, Cermee, Semua Kel/Desa	DANA ALOKASI UMUM (DAU)	-	JATIM BERKAH-AMANAH Memperkuat Penyelenggaraan Tata Kelola Pemerintahan yang Baik, Bersih, Efektif, Berdaya Guna dan Partisipatif 4. Pembangunan Pemerintahan	-		4.188.600,00	KECAMATAN CERMEE
	7.01.01.2.06.0005	Penyediaan Barang Cetakan dan Penggandaan														
			Jumlah Paket Barang Cetakan dan Penggandaan yang Disediakan				1 Paket	3.000.000,00	Kab. Bondowoso, Cermee, Semua Kel/Desa	DANA ALOKASI UMUM (DAU)	-	JATIM BERKAH-AMANAH Memperkuat Penyelenggaraan Tata Kelola Pemerintahan yang Baik, Bersih, Efektif, Berdaya Guna dan Partisipatif 4. Pembangunan Pemerintahan	-		1.500.000,00	KECAMATAN CERMEE
	7.01.01.2.06.0009	Penyelenggaraan Rapat Koordinasi dan Konsultasi SKPD														
			Jumlah Laporan Penyelenggaraan Rapat Koordinasi dan Konsultasi SKPD				75 Laporan	8.080.000,00	Kab. Bondowoso, Cermee, Semua Kel/Desa	DANA ALOKASI UMUM (DAU)	-	JATIM BERKAH-AMANAH Memperkuat Penyelenggaraan Tata Kelola Pemerintahan yang Baik, Bersih, Efektif, Berdaya Guna dan Partisipatif 4. Pembangunan Pemerintahan	-		640.000,00	KECAMATAN CERMEE

NO	KODE	URUSAN / BIDANG URUSAN / PROGRAM / OUTCOME / KEGIATAN / SUB KEGIATAN	INDIKATOR PROGRAM / KEGIATAN / SUB KEGIATAN	TARGET AKHIR PERIODE RENSTRA OPD	REALISASI CAPAIAN RENJA OPD TAHUN 2024	PRAKIRAAN CAPAIAN TARGET RENJA OPD TAHUN 2025	CAPAIAN KINERJA DAN KERANGKA PENDANAAN						KELOMPOK SASARAN	PRAKIRAAN MAJU RENCANA TAHUN 2027		PERANGKAT DAERAH PENANGGUNG JAWAB
							TARGET 2026	PAGU INDIKATIF (Rp)	LOKASI	SUMBER DANA	PRIORITAS			TARGET	PAGU INDIKATIF (Rp)	
											NASIONAL	DAERAH				
1	2	3	4	5	6	7	8	9	10	11	12	13	14	15	16	17
	7.01.01.2.07	Pengadaan Barang Milik Daerah Penunjang Urusan Pemerintah Daerah	-	-			-	0,00			-	JATIM BERKAH-AMANAH Memperkuat Penyelenggaraan Tata Kelola Pemerintahan yang Baik, Bersih, Efektif, Berdaya Guna dan Partisipatif 4. Pembangunan Pemerintahan	-	-	50.460.640,00	KECAMATAN CERMEE
	7.01.01.2.07.0006	Pengadaan Peralatan dan Mesin Lainnya														
			Jumlah Unit Peralatan dan Mesin Lainnya yang Disediakan				5 Unit	0,00	Kab. Bondowoso, Cermee, Semua Kel/Desa	DANA ALOKASI UMUM (DAU)	-	JATIM BERKAH-AMANAH Memperkuat Penyelenggaraan Tata Kelola Pemerintahan yang Baik, Bersih, Efektif, Berdaya Guna dan Partisipatif 4. Pembangunan Pemerintahan	-		50.460.640,00	KECAMATAN CERMEE
	7.01.01.2.08	Penyediaan Jasa Penunjang Urusan Pemerintahan Daerah	-	-			-	191.400.000,00			-	JATIM BERKAH-AMANAH Memperkuat Penyelenggaraan Tata Kelola Pemerintahan yang Baik, Bersih, Efektif, Berdaya Guna dan Partisipatif 4. Pembangunan Pemerintahan	-	-	166.800.000,00	KECAMATAN CERMEE
	7.01.01.2.08.0002	Penyediaan Jasa Komunikasi, Sumber Daya Air dan Listrik														

NO	KODE	URUSAN / BIDANG URUSAN / PROGRAM / OUTCOME / KEGIATAN / SUB KEGIATAN	INDIKATOR PROGRAM / KEGIATAN / SUB KEGIATAN	TARGET AKHIR PERIODE RENSTRA OPD	REALISASI CAPAIAN RENJA OPD TAHUN 2024	PRAKIRAAN CAPAIAN TARGET RENJA OPD TAHUN 2025	CAPAIAN KINERJA DAN KERANGKA PENDANAAN						KELOMPOK SASARAN	PRAKIRAAN MAJU RENCANA TAHUN 2027		PERANGKAT DAERAH PENANGGUNG JAWAB
							TARGET 2026	PAGU INDIKATIF (Rp)	LOKASI	SUMBER DANA	PRIORITAS			TARGET	PAGU INDIKATIF (Rp)	
											NASIONAL	DAERAH				
1	2	3	4	5	6	7	8	9	10	11	12	13	14	15	16	17
			Jumlah Laporan Penyediaan Jasa Komunikasi, Sumber Daya Air dan Listrik yang Disediakan				3 Laporan	16.800.000,00	Kab. Bondowoso, Cermee, Semua Kel/Desa	DANA ALOKASI UMUM (DAU)	-	JATIM BERKAH-AMANAH Memperkuat Penyelenggaraan Tata Kelola Pemerintahan yang Baik, Bersih, Efektif, Berdaya Guna dan Partisipatif 4. Pembangunan Pemerintahan	-		12.000.000,00	KECAMATAN CERMEE
	7.01.01.2.08.0004	Penyediaan Jasa Pelayanan Umum Kantor														
			Jumlah Laporan Penyediaan Jasa Pelayanan Umum Kantor yang Disediakan				288 Laporan	174.600.000,00	Kab. Bondowoso, Cermee, Semua Kel/Desa	DANA ALOKASI UMUM (DAU)	-	JATIM BERKAH-AMANAH Memperkuat Penyelenggaraan Tata Kelola Pemerintahan yang Baik, Bersih, Efektif, Berdaya Guna dan Partisipatif 4. Pembangunan Pemerintahan	-		154.800.000,00	KECAMATAN CERMEE
	7.01.01.2.09	Pemeliharaan Barang Milik Daerah Penunjang Urusan Pemerintahan Daerah	-	-			-	40.622.400,00			-	JATIM BERKAH-AMANAH Memperkuat Penyelenggaraan Tata Kelola Pemerintahan yang Baik, Bersih, Efektif, Berdaya Guna dan Partisipatif 4. Pembangunan Pemerintahan	-	-	10.005.000,00	KECAMATAN CERMEE
	7.01.01.2.09.0001	Penyediaan Jasa Pemeliharaan, Biaya Pemeliharaan, dan Pajak Kendaraan Perorangan Dinas atau Kendaraan Dinas Jabatan														

NO	KODE	URUSAN / BIDANG URUSAN / PROGRAM / OUTCOME / KEGIATAN / SUB KEGIATAN	INDIKATOR PROGRAM / KEGIATAN / SUB KEGIATAN	TARGET AKHIR PERIODE RENSTRA OPD	REALISASI CAPAIAN RENJA OPD TAHUN 2024	PRAKIRAAN CAPAIAN TARGET RENJA OPD TAHUN 2025	CAPAIAN KINERJA DAN KERANGKA PENDANAAN						KELOMPOK SASARAN	PRAKIRAAN MAJU RENCANA TAHUN 2027		PERANGKAT DAERAH PENANGGUNG JAWAB
							TARGET 2026	PAGU INDIKATIF (Rp)	LOKASI	SUMBER DANA	PRIORITAS			TARGET	PAGU INDIKATIF (Rp)	
											NASIONAL	DAERAH				
1	2	3	4	5	6	7	8	9	10	11	12	13	14	15	16	17
			Jumlah Kendaraan Perorangan Dinas atau Kendaraan Dinas Jabatan yang Dipelihara dan dibayarkan Pajaknya				6 Unit	40.622.400,00	Kab. Bondowoso, Cermee, Semua Kel/Desa	DANA ALOKASI UMUM (DAU)	-	JATIM BERKAH-AMANAH Memperkuat Penyelenggaraan Tata Kelola Pemerintahan yang Baik, Bersih, Efektif, Berdaya Guna dan Partisipatif 4. Pembangunan Pemerintahan	-		10.005.000,00	KECAMATAN CERMEE
2.	**7.01.02**	**PROGRAM PENYELENGGARAAN PEMERINTAHAN DAN PELAYANAN PUBLIK**	**-**	**-**			**-**	**30.000.000,00**						**-**	**40.000.000,00**	
	7.01.02.2.01	Koordinasi Penyelenggaraan Kegiatan Pemerintahan di Tingkat Kecamatan	-	-			-	20.000.000,00			-	JATIM BERKAH-AMANAH Memperkuat Penyelenggaraan Tata Kelola Pemerintahan yang Baik, Bersih, Efektif, Berdaya Guna dan Partisipatif 4. Pembangunan Pemerintahan	-	-	20.000.000,00	KECAMATAN CERMEE
	7.01.02.2.01.0001	Koordinasi/Sinergi Perencanaan dan Pelaksanaan Kegiatan Pemerintahan dengan Perangkat Daerah dan Instansi Vertikal Terkait														
			Jumlah Laporan Koordinasi/Sinergi Perencanaan dan Pelaksanaan Kegiatan Pemerintahan dengan Perangkat Daerah dan Instansi Vertikal Terkait				4 Laporan	10.000.000,00	Kab. Bondowoso, Cermee, Semua Kel/Desa	DANA ALOKASI UMUM (DAU)	-	JATIM BERKAH-AMANAH Memperkuat Penyelenggaraan Tata Kelola Pemerintahan yang Baik, Bersih, Efektif, Berdaya Guna dan Partisipatif 4. Pembangunan Pemerintahan	-		10.000.000,00	KECAMATAN CERMEE
	7.01.02.2.01.0002	Peningkatan Efektifitas Kegiatan Pemerintahan di Tingkat Kecamatan														

NO	KODE	URUSAN / BIDANG URUSAN / PROGRAM / OUTCOME / KEGIATAN / SUB KEGIATAN	INDIKATOR PROGRAM / KEGIATAN / SUB KEGIATAN	TARGET AKHIR PERIODE RENSTRA OPD	REALISASI CAPAIAN RENJA OPD TAHUN 2024	PRAKIRAAN CAPAIAN TARGET RENJA OPD TAHUN 2025	CAPAIAN KINERJA DAN KERANGKA PENDANAAN						KELOMPOK SASARAN	PRAKIRAAN MAJU RENCANA TAHUN 2027		PERANGKAT DAERAH PENANGGUNG JAWAB
							TARGET 2026	PAGU INDIKATIF (Rp)	LOKASI	SUMBER DANA	PRIORITAS			TARGET	PAGU INDIKATIF (Rp)	
											NASIONAL	DAERAH				
1	2	3	4	5	6	7	8	9	10	11	12	13	14	15	16	17
			Jumlah Dokumen Peningkatan Efektifitas Kegiatan Pemerintahan di Tingkat Kecamatan				4 Dokumen	10.000.000,00	Kab. Bondowoso, Cermee, Semua Kel/Desa	DANA ALOKASI UMUM (DAU)	-	JATIM BERKAH-AMANAH Memperkuat Penyelenggaraan Tata Kelola Pemerintahan yang Baik, Bersih, Efektif, Berdaya Guna dan Partisipatif 4. Pembangunan Pemerintahan	-		10.000.000,00	KECAMATAN CERMEE
	7.01.02.2.04	Pelaksanaan Urusan Pemerintahan yang Dilimpahkan kepada Camat	-	-			-	10.000.000,00			-	JATIM BERKAH-AMANAH Memperkuat Penyelenggaraan Tata Kelola Pemerintahan yang Baik, Bersih, Efektif, Berdaya Guna dan Partisipatif 4. Pembangunan Pemerintahan	-	-	20.000.000,00	KECAMATAN CERMEE
	7.01.02.2.04.0001	Pelaksanaan Urusan Pemerintahan yang Terkait dengan Pelayanan Perizinan Non Usaha														
			Jumlah Dokumen Non Perizinan Usaha yang Dilaksanakan				24 Dokumen	5.000.000,00	Kab. Bondowoso, Cermee, Semua Kel/Desa	DANA ALOKASI UMUM (DAU)	-	JATIM BERKAH-AMANAH Memperkuat Penyelenggaraan Tata Kelola Pemerintahan yang Baik, Bersih, Efektif, Berdaya Guna dan Partisipatif 4. Pembangunan Pemerintahan	-		10.000.000,00	KECAMATAN CERMEE
	7.01.02.2.04.0002	Pelaksanaan Urusan Pemerintahan yang terkait dengan Nonperizinan														

NO	KODE	URUSAN / BIDANG URUSAN / PROGRAM / OUTCOME / KEGIATAN / SUB KEGIATAN	INDIKATOR PROGRAM / KEGIATAN / SUB KEGIATAN	TARGET AKHIR PERIODE RENSTRA OPD	REALISASI CAPAIAN RENJA OPD TAHUN 2024	PRAKIRAAN CAPAIAN TARGET RENJA OPD TAHUN 2025	CAPAIAN KINERJA DAN KERANGKA PENDANAAN						KELOMPOK SASARAN	PRAKIRAAN MAJU RENCANA TAHUN 2027		PERANGKAT DAERAH PENANGGUNG JAWAB
							TARGET 2026	PAGU INDIKATIF (Rp)	LOKASI	SUMBER DANA	PRIORITAS			TARGET	PAGU INDIKATIF (Rp)	
											NASIONAL	DAERAH				
1	2	3	4	5	6	7	8	9	10	11	12	13	14	15	16	17
			Jumlah Laporan Pelaksanaan Nonperizinan pada Urusan Pemerintahan				24 Laporan	5.000.000,00	Kab. Bondowoso, Cermee, Semua Kel/Desa	DANA ALOKASI UMUM (DAU)	-	JATIM BERKAH-AMANAH Memperkuat Penyelenggaraan Tata Kelola Pemerintahan yang Baik, Bersih, Efektif, Berdaya Guna dan Partisipatif 4. Pembangunan Pemerintahan	-		10.000.000,00	KECAMATAN CERMEE
3.	**7.01.03**	**PROGRAM PEMBERDAYAAN MASYARAKAT DESA DAN KELURAHAN**	**-**	**-**			**-**	**37.000.000,00**						**-**	**55.900.000,00**	
	7.01.03.2.01	Koordinasi Kegiatan Pemberdayaan Desa	-	-			-	25.000.000,00			-	JATIM BERKAH-AMANAH Memperkuat Penyelenggaraan Tata Kelola Pemerintahan yang Baik, Bersih, Efektif, Berdaya Guna dan Partisipatif 4. Pembangunan Pemerintahan	-	-	35.900.000,00	KECAMATAN CERMEE
	7.01.03.2.01.0001	Peningkatan Partisipasi Masyarakat dalam Forum Musyawarah Perencanaan Pembangunan di Desa														
			Jumlah Lembaga Kemasyarakatan yang Berpartisipasi dalam Forum Musyawarah Perencanaan Pembangunan di Desa				49 Lembaga Kemasyarakatan	10.000.000,00	Kab. Bondowoso, Cermee, Semua Kel/Desa	DANA ALOKASI UMUM (DAU)	-	JATIM BERKAH-AMANAH Memperkuat Penyelenggaraan Tata Kelola Pemerintahan yang Baik, Bersih, Efektif, Berdaya Guna dan Partisipatif 4. Pembangunan Pemerintahan	-		15.900.000,00	KECAMATAN CERMEE
	7.01.03.2.01.0002	Sinkronisasi Program Kerja dan Kegiatan Pemberdayaan Masyarakat yang Dilakukan oleh Pemerintah dan Swasta di Wilayah Kerja Kecamatan														

NO	KODE	URUSAN / BIDANG URUSAN / PROGRAM / OUTCOME / KEGIATAN / SUB KEGIATAN	INDIKATOR PROGRAM / KEGIATAN / SUB KEGIATAN	TARGET AKHIR PERIODE RENSTRA OPD	REALISASI CAPAIAN RENJA OPD TAHUN 2024	PRAKIRAAN CAPAIAN TARGET RENJA OPD TAHUN 2025	CAPAIAN KINERJA DAN KERANGKA PENDANAAN						KELOMPOK SASARAN	PRAKIRAAN MAJU RENCANA TAHUN 2027		PERANGKAT DAERAH PENANGGUNG JAWAB
							TARGET 2026	PAGU INDIKATIF (Rp)	LOKASI	SUMBER DANA	PRIORITAS			TARGET	PAGU INDIKATIF (Rp)	
											NASIONAL	DAERAH				
1	2	3	4	5	6	7	8	9	10	11	12	13	14	15	16	17
			Jumlah Dokumen Sinkronisasi Program Kerja dan Kegiatan Pemberdayaan Masyarakat yang Dilakukan oleh Pemerintah dan Swasta di Wilayah Kerja Kecamatan				2 Dokumen	5.000.000,00	Kab. Bondowoso, Cermee, Semua Kel/Desa	DANA ALOKASI UMUM (DAU)	-	JATIM BERKAH-AMANAH Memperkuat Penyelenggaraan Tata Kelola Pemerintahan yang Baik, Bersih, Efektif, Berdaya Guna dan Partisipatif 4. Pembangunan Pemerintahan	-		10.000.000,00	KECAMATAN CERMEE
	7.01.03.2.01.0003	Peningkatan Efektifitas Kegiatan Pemberdayaan Masyarakat di Wilayah Kecamatan														
			Jumlah Laporan Peningkatan Efektivitas Kegiatan Pemberdayaan Masyarakat di Wilayah Kecamatan				12 Laporan	10.000.000,00	Kab. Bondowoso, Cermee, Semua Kel/Desa	DANA ALOKASI UMUM (DAU)	-	JATIM BERKAH-AMANAH Memperkuat Penyelenggaraan Tata Kelola Pemerintahan yang Baik, Bersih, Efektif, Berdaya Guna dan Partisipatif 4. Pembangunan Pemerintahan	-		10.000.000,00	KECAMATAN CERMEE
	7.01.03.2.06	Pemberdayaan dan Kesejahteraan Keluarga Tingkat Kecamatan dan Kelurahan	-	-			-	12.000.000,00			-	JATIM BERKAH-AMANAH Memperkuat Penyelenggaraan Tata Kelola Pemerintahan yang Baik, Bersih, Efektif, Berdaya Guna dan Partisipatif 4. Pembangunan Pemerintahan	-	-	20.000.000,00	KECAMATAN CERMEE
	7.01.03.2.06.0001	Pembentukan dan Penumbuhan Karakter Keluarga Melalui Peningkatan Kesadaran Masyarakat akan Pentingnya Penghayatan dan Pengamalan Pancasila dalam Semua Aspek Kehidupan Bermasyarakat, Berbangsa, dan Bernegara														

NO	KODE	URUSAN / BIDANG URUSAN / PROGRAM / OUTCOME / KEGIATAN / SUB KEGIATAN	INDIKATOR PROGRAM / KEGIATAN / SUB KEGIATAN	TARGET AKHIR PERIODE RENSTRA OPD	REALISASI CAPAIAN RENJA OPD TAHUN 2024	PRAKIRAAN CAPAIAN TARGET RENJA OPD TAHUN 2025	CAPAIAN KINERJA DAN KERANGKA PENDANAAN						KELOMPOK SASARAN	PRAKIRAAN MAJU RENCANA TAHUN 2027		PERANGKAT DAERAH PENANGGUNG JAWAB
							TARGET 2026	PAGU INDIKATIF (Rp)	LOKASI	SUMBER DANA	PRIORITAS			TARGET	PAGU INDIKATIF (Rp)	
											NASIONAL	DAERAH				
1	2	3	4	5	6	7	8	9	10	11	12	13	14	15	16	17
			Jumlah Keluarga yang Mengikuti Pembentukan dan Penumbuhan Karakter Keluarga Melalui Peningkatan Kesadaran Masyarakat akan Pentingnya Penghayatan dan Pengamalan Pancasila dalam Semua Aspek Kehidupan Bermasyarakat, Berbangsa, dan Bernegara				90 Keluarga	3.000.000,00	Kab. Bondowoso, Cermee, Semua Kel/Desa	DANA ALOKASI UMUM (DAU)	-	JATIM BERKAH-AMANAH Memperkuat Penyelenggaraan Tata Kelola Pemerintahan yang Baik, Bersih, Efektif, Berdaya Guna dan Partisipatif 4. Pembangunan Pemerintahan	-		3.000.000,00	KECAMATAN CERMEE
	7.01.03.2.06.0003	Peningkatan Ketahanan Pangan Keluarga														
			Jumlah Keluarga yang Mengikuti Peningkatan Ketahanan Pangan Keluarga				100 Keluarga	3.000.000,00	Kab. Bondowoso, Cermee, Semua Kel/Desa	DANA ALOKASI UMUM (DAU)	-	JATIM BERKAH-AMANAH Memperkuat Penyelenggaraan Tata Kelola Pemerintahan yang Baik, Bersih, Efektif, Berdaya Guna dan Partisipatif 4. Pembangunan Pemerintahan	-		5.000.000,00	KECAMATAN CERMEE
	7.01.03.2.06.0006	Peningkatan Kesadaran Keluarga dalam Peningkatan Pendidikan dan Keterampilan untuk Mewujudkan Sumber Daya Manusia yang Berkualitas dan Berdaya Saing														
			Jumlah Keluarga yang Mengikuti Peningkatan Kesadaran Keluarga dalam Peningkatan Pendidikan dan Keterampilan untuk Mewujudkan Sumber Daya Manusia yang Berkualitas dan Berdaya Saing				100 Keluarga	3.000.000,00	Kab. Bondowoso, Cermee, Semua Kel/Desa	DANA ALOKASI UMUM (DAU)	-	JATIM BERKAH-AMANAH Memperkuat Penyelenggaraan Tata Kelola Pemerintahan yang Baik, Bersih, Efektif, Berdaya Guna dan Partisipatif 4. Pembangunan Pemerintahan	-		5.000.000,00	KECAMATAN CERMEE
	7.01.03.2.06.0007	Penumbuhan Kesadaran Keluarga dalam Peningkatan Derajat Kesehatan Keluarga dan Lingkungan dengan Menerapkan Perilaku Hidup Bersih dan Sehat														

NO	KODE	URUSAN / BIDANG URUSAN / PROGRAM / OUTCOME / KEGIATAN / SUB KEGIATAN	INDIKATOR PROGRAM / KEGIATAN / SUB KEGIATAN	TARGET AKHIR PERIODE RENSTRA OPD	REALISASI CAPAIAN RENJA OPD TAHUN 2024	PRAKIRAAN CAPAIAN TARGET RENJA OPD TAHUN 2025	CAPAIAN KINERJA DAN KERANGKA PENDANAAN						KELOMPOK SASARAN	PRAKIRAAN MAJU RENCANA TAHUN 2027		PERANGKAT DAERAH PENANGGUNG JAWAB
							TARGET 2026	PAGU INDIKATIF (Rp)	LOKASI	SUMBER DANA	PRIORITAS			TARGET	PAGU INDIKATIF (Rp)	
											NASIONAL	DAERAH				
1	2	3	4	5	6	7	8	9	10	11	12	13	14	15	16	17
			Jumlah Keluarga yang Mengikuti Penumbuhan Kesadaran Keluarga dalam Peningkatan Derajat Kesehatan Keluarga dan Lingkungan Dengan Menerapkan Perilaku Hidup Bersih dan Sehat				135 Keluarga	3.000.000,00	Kab. Bondowoso, Cermee, Semua Kel/Desa	DANA ALOKASI UMUM (DAU)	-	JATIM BERKAH-AMANAH Memperkuat Penyelenggaraan Tata Kelola Pemerintahan yang Baik, Bersih, Efektif, Berdaya Guna dan Partisipatif 4. Pembangunan Pemerintahan	-		7.000.000,00	KECAMATAN CERMEE
4.	**7.01.04**	**PROGRAM KOORDINASI KETENTRAMAN DAN KETERTIBAN UMUM**	**-**	**-**			**-**	**20.000.000,00**						**-**	**30.000.000,00**	
	7.01.04.2.01	Koordinasi Upaya Penyelenggaraan Ketenteraman dan Ketertiban Umum	-	-			-	13.000.000,00			-	JATIM BERKAH-AMANAH Memperkuat Penyelenggaraan Tata Kelola Pemerintahan yang Baik, Bersih, Efektif, Berdaya Guna dan Partisipatif 4. Pembangunan Pemerintahan	-	-	22.500.000,00	KECAMATAN CERMEE
	7.01.04.2.01.0001	Sinergitas dengan Kepolisian Negara Republik Indonesia, Tentara Nasional Indonesia dan Instansi Vertikal di Wilayah Kecamatan														
			Jumlah Laporan Hasil Sinergitas dengan Kepolisian Negara Republik Indonesia, Tentara Nasional Indonesia dan Instansi Vertikal di Wilayah Kecamatan				7 Laporan	10.000.000,00	Kab. Bondowoso, Cermee, Semua Kel/Desa	DANA ALOKASI UMUM (DAU)	-	JATIM BERKAH-AMANAH Memperkuat Penyelenggaraan Tata Kelola Pemerintahan yang Baik, Bersih, Efektif, Berdaya Guna dan Partisipatif 4. Pembangunan Pemerintahan	-		15.000.000,00	KECAMATAN CERMEE
	7.01.04.2.01.0002	Harmonisasi Hubungan dengan Tokoh Agama dan Tokoh Masyarakat														

NO	KODE	URUSAN / BIDANG URUSAN / PROGRAM / OUTCOME / KEGIATAN / SUB KEGIATAN	INDIKATOR PROGRAM / KEGIATAN / SUB KEGIATAN	TARGET AKHIR PERIODE RENSTRA OPD	REALISASI CAPAIAN RENJA OPD TAHUN 2024	PRAKIRAAN CAPAIAN TARGET RENJA OPD TAHUN 2025	CAPAIAN KINERJA DAN KERANGKA PENDANAAN						KELOMPOK SASARAN	PRAKIRAAN MAJU RENCANA TAHUN 2027		PERANGKAT DAERAH PENANGGUNG JAWAB
							TARGET 2026	PAGU INDIKATIF (Rp)	LOKASI	SUMBER DANA	PRIORITAS			TARGET	PAGU INDIKATIF (Rp)	
											NASIONAL	DAERAH				
1	2	3	4	5	6	7	8	9	10	11	12	13	14	15	16	17
			Jumlah Laporan Pelaksanaan Harmonisasi Hubungan dengan Tokoh Agama dan Tokoh Masyarakat				7 Laporan	3.000.000,00	Kab. Bondowoso, Cermee, Semua Kel/Desa	DANA ALOKASI UMUM (DAU)	-	JATIM BERKAH-AMANAH Memperkuat Penyelenggaraan Tata Kelola Pemerintahan yang Baik, Bersih, Efektif, Berdaya Guna dan Partisipatif 4. Pembangunan Pemerintahan	-		7.500.000,00	KECAMATAN CERMEE
	7.01.04.2.02	Koordinasi Penerapan dan Penegakan Peraturan Daerah dan Peraturan Kepala Daerah	-	-			-	7.000.000,00			-	JATIM BERKAH-AMANAH Memperkuat Penyelenggaraan Tata Kelola Pemerintahan yang Baik, Bersih, Efektif, Berdaya Guna dan Partisipatif 4. Pembangunan Pemerintahan	-	-	7.500.000,00	KECAMATAN CERMEE
	7.01.04.2.02.0001	Koordinasi/Sinergi dengan Perangkat Daerah yang Tugas dan Fungsinya di Bidang Penegakan Peraturan Perundang-Undangan dan/atau Kepolisian Negara Republik Indonesia														
			Jumlah Laporan Koordinasi/Sinergi dengan Perangkat Daerah yang Tugas dan Fungsinya di Bidang Penegakan Peraturan Perundang-Undangan dan/atau Kepolisian Negara Republik Indonesia				7 Laporan	7.000.000,00	Kab. Bondowoso, Cermee, Semua Kel/Desa	DANA ALOKASI UMUM (DAU)	-	JATIM BERKAH-AMANAH Memperkuat Penyelenggaraan Tata Kelola Pemerintahan yang Baik, Bersih, Efektif, Berdaya Guna dan Partisipatif 4. Pembangunan Pemerintahan	-		7.500.000,00	KECAMATAN CERMEE
5.	**7.01.05**	**PROGRAM PENYELENGGARAAN URUSAN PEMERINTAHAN UMUM**	**-**	**-**			**-**	**20.000.000,00**						**-**	**45.000.000,00**	

NO	KODE	URUSAN / BIDANG URUSAN / PROGRAM / OUTCOME / KEGIATAN / SUB KEGIATAN	INDIKATOR PROGRAM / KEGIATAN / SUB KEGIATAN	TARGET AKHIR PERIODE RENSTRA OPD	REALISASI CAPAIAN RENJA OPD TAHUN 2024	PRAKIRAAN CAPAIAN TARGET RENJA OPD TAHUN 2025	CAPAIAN KINERJA DAN KERANGKA PENDANAAN						KELOMPOK SASARAN	PRAKIRAAN MAJU RENCANA TAHUN 2027		PERANGKAT DAERAH PENANGGUNG JAWAB
							TARGET 2026	PAGU INDIKATIF (Rp)	LOKASI	SUMBER DANA	PRIORITAS			TARGET	PAGU INDIKATIF (Rp)	
											NASIONAL	DAERAH				
1	2	3	4	5	6	7	8	9	10	11	12	13	14	15	16	17
	7.01.05.2.01	Penyelenggaraan Urusan Pemerintahan Umum Sesuai Penugasan Kepala Daerah	-	-			-	20.000.000,00			-	JATIM BERKAH-AMANAH Memperkuat Penyelenggaraan Tata Kelola Pemerintahan yang Baik, Bersih, Efektif, Berdaya Guna dan Partisipatif 4. Pembangunan Pemerintahan	-	-	45.000.000,00	KECAMATAN CERMEE
	7.01.05.2.01.0001	Pembinaan Wawasan Kebangsaan dan Ketahanan Nasional dalam rangka Memantapkan Pengamalan Pancasila, Pelaksanaan Undang-Undang Dasar Negara Republik Indonesia Tahun 1945, Pelestarian Bhinneka Tunggal Ika serta Pemertahanan dan Pemeliharaan Keutuhan Negara Kesatuan Republik Indonesia														
			Jumlah Orang yang Mengikuti Pembinaan Wawasan Kebangsaan dan Ketahanan Nasional dalam rangka Memantapkan Pengamalan Pancasila, Pelaksanaan Undang-Undang Dasar Negara Republik Indonesia Tahun 1945, Pelestarian Bhinneka Tunggal Ika serta Pemertahanan dan Pemeliharaan Keutuhan Negara Kesatuan Republik Indonesia				800 Orang	10.000.000,00	Kab. Bondowoso, Cermee, Semua Kel/Desa	DANA ALOKASI UMUM (DAU)	-	JATIM BERKAH-AMANAH Memperkuat Penyelenggaraan Tata Kelola Pemerintahan yang Baik, Bersih, Efektif, Berdaya Guna dan Partisipatif 4. Pembangunan Pemerintahan	-		33.600.000,00	KECAMATAN CERMEE
	7.01.05.2.01.0008	Pelaksanaan Tugas Forum Koordinasi Pimpinan di Kecamatan														
			Jumlah Dokumen Tugas Forum Koordinasi Pimpinan di Kecamatan				12 Dokumen	10.000.000,00	Kab. Bondowoso, Cermee, Semua Kel/Desa	DANA ALOKASI UMUM (DAU)	-	JATIM BERKAH-AMANAH Memperkuat Penyelenggaraan Tata Kelola Pemerintahan yang Baik, Bersih, Efektif, Berdaya Guna dan Partisipatif 4. Pembangunan Pemerintahan	-		11.400.000,00	KECAMATAN CERMEE
6.	**7.01.06**	**PROGRAM PEMBINAAN DAN PENGAWASAN PEMERINTAHAN DESA**	**-**	**-**			**-**	**29.475.100,00**						**-**	**45.000.000,00**	

NO	KODE	URUSAN / BIDANG URUSAN / PROGRAM / OUTCOME / KEGIATAN / SUB KEGIATAN	INDIKATOR PROGRAM / KEGIATAN / SUB KEGIATAN	TARGET AKHIR PERIODE RENSTRA OPD	REALISASI CAPAIAN RENJA OPD TAHUN 2024	PRAKIRAAN CAPAIAN TARGET RENJA OPD TAHUN 2025	CAPAIAN KINERJA DAN KERANGKA PENDANAAN						KELOMPOK SASARAN	PRAKIRAAN MAJU RENCANA TAHUN 2027		PERANGKAT DAERAH PENANGGUNG JAWAB
							TARGET 2026	PAGU INDIKATIF (Rp)	LOKASI	SUMBER DANA	PRIORITAS			TARGET	PAGU INDIKATIF (Rp)	
											NASIONAL	DAERAH				
1	2	3	4	5	6	7	8	9	10	11	12	13	14	15	16	17
	7.01.06.2.01	Fasilitasi, Rekomendasi dan Koordinasi Pembinaan dan Pengawasan Pemerintahan Desa	-	-			-	29.475.100,00			-	JATIM BERKAH-AMANAH Memperkuat Penyelenggaraan Tata Kelola Pemerintahan yang Baik, Bersih, Efektif, Berdaya Guna dan Partisipatif 4. Pembangunan Pemerintahan	-	-	45.000.000,00	KECAMATAN CERMEE
	7.01.06.2.01.0002	Fasilitasi Administrasi Tata Pemerintahan Desa														
			Jumlah Dokumen yang Difasilitasi dalam rangka Administrasi Tata Pemerintahan Desa				12 Dokumen	7.981.000,00	Kab. Bondowoso, Cermee, Semua Kel/Desa	DANA ALOKASI UMUM (DAU)	-	JATIM BERKAH-AMANAH Memperkuat Penyelenggaraan Tata Kelola Pemerintahan yang Baik, Bersih, Efektif, Berdaya Guna dan Partisipatif 4. Pembangunan Pemerintahan	-		10.000.000,00	KECAMATAN CERMEE
	7.01.06.2.01.0003	Fasilitasi Pengelolaan Keuangan Desa dan Pendayagunaan Aset Desa														
			Jumlah Dokumen yang Difasilitasi dalam rangka Pengelolaan Keuangan Desa dan Pendayagunaan Aset Desa				12 Dokumen	7.607.000,00	Kab. Bondowoso, Cermee, Semua Kel/Desa	DANA ALOKASI UMUM (DAU)	-	JATIM BERKAH-AMANAH Memperkuat Penyelenggaraan Tata Kelola Pemerintahan yang Baik, Bersih, Efektif, Berdaya Guna dan Partisipatif 4. Pembangunan Pemerintahan	-		10.000.000,00	KECAMATAN CERMEE
	7.01.06.2.01.0017	Koordinasi Pendampingan Desa di Wilayahnya														

NO	KODE	URUSAN / BIDANG URUSAN / PROGRAM / OUTCOME / KEGIATAN / SUB KEGIATAN	INDIKATOR PROGRAM / KEGIATAN / SUB KEGIATAN	TARGET AKHIR PERIODE RENSTRA OPD	REALISASI CAPAIAN RENJA OPD TAHUN 2024	PRAKIRAAN CAPAIAN TARGET RENJA OPD TAHUN 2025	CAPAIAN KINERJA DAN KERANGKA PENDANAAN						KELOMPOK SASARAN	PRAKIRAAN MAJU RENCANA TAHUN 2027		PERANGKAT DAERAH PENANGGUNG JAWAB
							TARGET 2026	PAGU INDIKATIF (Rp)	LOKASI	SUMBER DANA	PRIORITAS			TARGET	PAGU INDIKATIF (Rp)	
											NASIONAL	DAERAH				
1	2	3	4	5	6	7	8	9	10	11	12	13	14	15	16	17
			Jumlah Laporan Hasil Koordinasi Pendampingan Desa di Wilayahnya				12 Laporan	13.887.100,00	Kab. Bondowoso, Cermee, Semua Kel/Desa	DANA ALOKASI UMUM (DAU)	-	JATIM BERKAH-AMANAH Memperkuat Penyelenggaraan Tata Kelola Pemerintahan yang Baik, Bersih, Efektif, Berdaya Guna dan Partisipatif 4. Pembangunan Pemerintahan	-		25.000.000,00	KECAMATAN CERMEE
	J U M L A H							**2.166.478.860,00**							**2.108.387.040,00**	

RENCANA KERJA ORGANISASI PERANGKAT DAERAH (RENJA OPD)
KECAMATAN IJEN KAB. BONDOWOSO
TAHUN 2026

NO	KODE	URUSAN / BIDANG URUSAN / PROGRAM / OUTCOME / KEGIATAN / SUB KEGIATAN	INDIKATOR PROGRAM / KEGIATAN / SUB KEGIATAN	TARGET AKHIR PERIODE RENSTRA OPD	REALISASI CAPAIAN RENJA OPD TAHUN 2024	PRAKIRAAN CAPAIAN TARGET RENJA OPD TAHUN 2025	CAPAIAN KINERJA DAN KERANGKA PENDANAAN						KELOMPOK SASARAN	PRAKIRAAN MAJU RENCANA TAHUN 2027		PERANGKAT DAERAH PENANGGUNG JAWAB
							TARGET 2026	PAGU INDIKATIF (Rp)	LOKASI	SUMBER DANA	PRIORITAS			TARGET	PAGU INDIKATIF (Rp)	
											NASIONAL	DAERAH				
1	2	3	4	5	6	7	8	9	10	11	12	13	14	15	16	17
		KECAMATAN IJEN						**1.116.182.304,00**							**1.291.789.000,00**	
	7	**UNSUR KEWILAYAHAN**						**1.116.182.304,00**							**1.291.789.000,00**	
	7.01	**KECAMATAN**						**1.116.182.304,00**							**1.291.789.000,00**	
1.	**7.01.01**	**PROGRAM PENUNJANG URUSAN PEMERINTAHAN DAERAH KABUPATEN/KOTA**	***Persentase Dokumen Perencanaan dan Evaluasi yang OPD yang tersusun***	**-**			**100 %**	**1.013.125.704,00**						**-**	**1.151.637.300,00**	
		[Meningkatnya Penyelenggaraan Urusan Pemerintahan Daerah dengan Baik dan Efisien]	**Persentase Dokumen Perencanaan dan Evaluasi yang disusun** **Persentase Laporan Keuangan yang disusun** **Persentase Sarana dan Prasarana Aparatur yang layak fungsi**	**100**	**100**	**100**	**100**	**1.013.125.704,00**	-	-	-	-	-	-	**1.151.637.300,00**	-
	7.01.01.2.01	Perencanaan, Penganggaran, dan Evaluasi Kinerja Perangkat Daerah	*Jumlah Dokumen Perencanaan, Penganggaran, evaluasi Kinerja, dan pelaporan Perangkat Daerah*	-			13 Dokumen	10.000.000,00			Memperkuat reformasi politik, hukum dan birokrasi, serta memperkuat pencegahan dan pemberantasan korupsi, narkoba, judi, dan penyeludupan.	JATIM BERKAH-AMANAH Memperkuat Penyelenggaraan Tata Kelola Pemerintahan yang Baik, Bersih, Efektif, Berdaya Guna dan Partisipatif 4. Pembangunan Pemerintahan	ASN Kecamatan Ijen	-	10.000.000,00	KECAMATAN IJEN
	7.01.01.2.01.0001	Penyusunan Dokumen Perencanaan Perangkat Daerah														
			Jumlah Dokumen Perencanaan Perangkat Daerah				1 Dokumen	1.500.000,00	Kab. Bondowoso, Sempol, Semua Kel/Desa	DANA ALOKASI UMUM (DAU)	Memperkuat reformasi politik, hukum dan birokrasi, serta memperkuat pencegahan dan pemberantasan korupsi, narkoba, judi, dan penyeludupan.	JATIM BERKAH-AMANAH Memperkuat Penyelenggaraan Tata Kelola Pemerintahan yang Baik, Bersih, Efektif, Berdaya Guna dan Partisipatif 4. Pembangunan Pemerintahan	ASN Kecamatan Ijen		1.500.000,00	KECAMATAN IJEN
	7.01.01.2.01.0002	Koordinasi dan Penyusunan Dokumen RKA-SKPD														

NO	KODE	URUSAN / BIDANG URUSAN / PROGRAM / OUTCOME / KEGIATAN / SUB KEGIATAN	INDIKATOR PROGRAM / KEGIATAN / SUB KEGIATAN	TARGET AKHIR PERIODE RENSTRA OPD	REALISASI CAPAIAN RENJA OPD TAHUN 2024	PRAKIRAAN CAPAIAN TARGET RENJA OPD TAHUN 2025	CAPAIAN KINERJA DAN KERANGKA PENDANAAN						KELOMPOK SASARAN	PRAKIRAAN MAJU RENCANA TAHUN 2027		PERANGKAT DAERAH PENANGGUNG JAWAB
							TARGET 2026	PAGU INDIKATIF (Rp)	LOKASI	SUMBER DANA	PRIORITAS			TARGET	PAGU INDIKATIF (Rp)	
											NASIONAL	DAERAH				
1	2	3	4	5	6	7	8	9	10	11	12	13	14	15	16	17
			Jumlah Dokumen RKA-SKPD dan Laporan Hasil Koordinasi Penyusunan Dokumen RKA-SKPD				1 Dokumen	1.500.000,00	Kab. Bondowoso, Sempol, Semua Kel/Desa	DANA ALOKASI UMUM (DAU)	Memperkuat reformasi politik, hukum dan birokrasi, serta memperkuat pencegahan dan pemberantasan korupsi, narkoba, judi, dan penyeludupan.	JATIM BERKAH-AMANAH Memperkuat Penyelenggaraan Tata Kelola Pemerintahan yang Baik, Bersih, Efektif, Berdaya Guna dan Partisipatif 4. Pembangunan Pemerintahan	ASN Kecamatan Ijen		1.500.000,00	KECAMATAN IJEN
	7.01.01.2.01.0003	Koordinasi dan Penyusunan Dokumen Perubahan RKA-SKPD														
			Jumlah Dokumen Perubahan RKA-SKPD dan Laporan Hasil Koordinasi Penyusunan Dokumen Perubahan RKA-SKPD				1 Dokumen	1.500.000,00	Kab. Bondowoso, Sempol, Semua Kel/Desa	DANA ALOKASI UMUM (DAU)	Memperkuat reformasi politik, hukum dan birokrasi, serta memperkuat pencegahan dan pemberantasan korupsi, narkoba, judi, dan penyeludupan.	JATIM BERKAH-AMANAH Memperkuat Penyelenggaraan Tata Kelola Pemerintahan yang Baik, Bersih, Efektif, Berdaya Guna dan Partisipatif 4. Pembangunan Pemerintahan	ASN Kecamatan Ijen		1.500.000,00	KECAMATAN IJEN
	7.01.01.2.01.0004	Koordinasi dan Penyusunan DPA-SKPD														
			Jumlah Dokumen DPA-SKPD dan Laporan Hasil Koordinasi Penyusunan Dokumen DPA-SKPD				1 Dokumen	1.500.000,00	Kab. Bondowoso, Sempol, Semua Kel/Desa	DANA ALOKASI UMUM (DAU)	Memperkuat reformasi politik, hukum dan birokrasi, serta memperkuat pencegahan dan pemberantasan korupsi, narkoba, judi, dan penyeludupan.	JATIM BERKAH-AMANAH Memperkuat Penyelenggaraan Tata Kelola Pemerintahan yang Baik, Bersih, Efektif, Berdaya Guna dan Partisipatif 4. Pembangunan Pemerintahan	ASN Kecamatan Ijen		1.500.000,00	KECAMATAN IJEN
	7.01.01.2.01.0005	Koordinasi dan Penyusunan Perubahan DPA- SKPD														

NO	KODE	URUSAN / BIDANG URUSAN / PROGRAM / OUTCOME / KEGIATAN / SUB KEGIATAN	INDIKATOR PROGRAM / KEGIATAN / SUB KEGIATAN	TARGET AKHIR PERIODE RENSTRA OPD	REALISASI CAPAIAN RENJA OPD TAHUN 2024	PRAKIRAAN CAPAIAN TARGET RENJA OPD TAHUN 2025	CAPAIAN KINERJA DAN KERANGKA PENDANAAN						KELOMPOK SASARAN	PRAKIRAAN MAJU RENCANA TAHUN 2027		PERANGKAT DAERAH PENANGGUNG JAWAB
							TARGET 2026	PAGU INDIKATIF (Rp)	LOKASI	SUMBER DANA	PRIORITAS			TARGET	PAGU INDIKATIF (Rp)	
											NASIONAL	DAERAH				
1	2	3	4	5	6	7	8	9	10	11	12	13	14	15	16	17
			Jumlah Dokumen Perubahan DPA-SKPD dan Laporan Hasil Koordinasi Penyusunan Dokumen Perubahan DPA-SKPD				1 Dokumen	1.000.000,00	Kab. Bondowoso, Sempol, Semua Kel/Desa	DANA ALOKASI UMUM (DAU)	Memperkuat reformasi politik, hukum dan birokrasi, serta memperkuat pencegahan dan pemberantasan korupsi, narkoba, judi, dan penyeludupan.	JATIM BERKAH-AMANAH Memperkuat Penyelenggaraan Tata Kelola Pemerintahan yang Baik, Bersih, Efektif, Berdaya Guna dan Partisipatif 4. Pembangunan Pemerintahan	ASN Kecamatan Ijen		1.000.000,00	KECAMATAN IJEN
	7.01.01.2.01.0006	Koordinasi dan Penyusunan Laporan Capaian Kinerja dan Ikhtisar Realisasi Kinerja SKPD														
			Jumlah Laporan Capaian Kinerja dan Ikhtisar Realisasi Kinerja SKPD dan Laporan Hasil Koordinasi Penyusunan Laporan Capaian Kinerja dan Ikhtisar Realisasi Kinerja SKPD				2 Laporan	1.000.000,00	Kab. Bondowoso, Sempol, Semua Kel/Desa	DANA ALOKASI UMUM (DAU)	Memperkuat reformasi politik, hukum dan birokrasi, serta memperkuat pencegahan dan pemberantasan korupsi, narkoba, judi, dan penyeludupan.	JATIM BERKAH-AMANAH Memperkuat Penyelenggaraan Tata Kelola Pemerintahan yang Baik, Bersih, Efektif, Berdaya Guna dan Partisipatif 4. Pembangunan Pemerintahan	ASN Kecamatan Ijen		1.000.000,00	KECAMATAN IJEN
	7.01.01.2.01.0007	Evaluasi Kinerja Perangkat Daerah														
			Jumlah Laporan Evaluasi Kinerja Perangkat Daerah				4 Laporan	1.000.000,00	Kab. Bondowoso, Sempol, Semua Kel/Desa	DANA ALOKASI UMUM (DAU)	Memperkuat reformasi politik, hukum dan birokrasi, serta memperkuat pencegahan dan pemberantasan korupsi, narkoba, judi, dan penyeludupan.	JATIM BERKAH-AMANAH Memperkuat Penyelenggaraan Tata Kelola Pemerintahan yang Baik, Bersih, Efektif, Berdaya Guna dan Partisipatif 4. Pembangunan Pemerintahan	ASN Kecamatan Ijen		1.000.000,00	KECAMATAN IJEN
	7.01.01.2.01.0010	Pelaksanaan Forum Perangkat Daerah Berdasarkan Bidang Urusan yang Diampu dalam Rangka Penyusunan Dokumen Perencanaan Perangkat Daerah														

NO	KODE	URUSAN / BIDANG URUSAN / PROGRAM / OUTCOME / KEGIATAN / SUB KEGIATAN	INDIKATOR PROGRAM / KEGIATAN / SUB KEGIATAN	TARGET AKHIR PERIODE RENSTRA OPD	REALISASI CAPAIAN RENJA OPD TAHUN 2024	PRAKIRAAN CAPAIAN TARGET RENJA OPD TAHUN 2025	CAPAIAN KINERJA DAN KERANGKA PENDANAAN						KELOMPOK SASARAN	PRAKIRAAN MAJU RENCANA TAHUN 2027		PERANGKAT DAERAH PENANGGUNG JAWAB
							TARGET 2026	PAGU INDIKATIF (Rp)	LOKASI	SUMBER DANA	PRIORITAS			TARGET	PAGU INDIKATIF (Rp)	
											NASIONAL	DAERAH				
1	2	3	4	5	6	7	8	9	10	11	12	13	14	15	16	17
			Jumlah Berita Acara Hasil Forum Perangkat Daerah Berdasarkan Bidang Urusan yang Diampu dalam Rangka Penyusunan Dokumen Perencanaan Perangkat Daerah				1 Berita Acara	1.000.000,00	Kab. Bondowoso, Sempol, Semua Kel/Desa	DANA ALOKASI UMUM (DAU)	Memperkuat reformasi politik, hukum dan birokrasi, serta memperkuat pencegahan dan pemberantasan korupsi, narkoba, judi, dan penyeludupan.	JATIM BERKAH-AMANAH Memperkuat Penyelenggaraan Tata Kelola Pemerintahan yang Baik, Bersih, Efektif, Berdaya Guna dan Partisipatif 4. Pembangunan Pemerintahan	ASN Kecamatan Ijen		1.000.000,00	KECAMATAN IJEN
	7.01.01.2.02	Administrasi Keuangan Perangkat Daerah	*Jumlah Dokumen Hasil Administrasi Keuangan Perangkat Daerah*	-			10 Dokumen	908.996.600,00			Memperkuat reformasi politik, hukum dan birokrasi, serta memperkuat pencegahan dan pemberantasan korupsi, narkoba, judi, dan penyeludupan.	JATIM BERKAH-AMANAH Memperkuat Penyelenggaraan Tata Kelola Pemerintahan yang Baik, Bersih, Efektif, Berdaya Guna dan Partisipatif 4. Pembangunan Pemerintahan	ASN Kecamatan Ijen	-	1.017.937.300,00	KECAMATAN IJEN
	7.01.01.2.02.0001	Penyediaan Gaji dan Tunjangan ASN														
			Jumlah Orang yang Menerima Gaji dan Tunjangan ASN				15 Orang/bulan	898.996.600,00	Kab. Bondowoso, Sempol, Semua Kel/Desa	DANA ALOKASI UMUM (DAU)	Memperkuat reformasi politik, hukum dan birokrasi, serta memperkuat pencegahan dan pemberantasan korupsi, narkoba, judi, dan penyeludupan.	JATIM BERKAH-AMANAH Memperkuat Penyelenggaraan Tata Kelola Pemerintahan yang Baik, Bersih, Efektif, Berdaya Guna dan Partisipatif 4. Pembangunan Pemerintahan	ASN Kecamatan Ijen		1.007.937.300,00	KECAMATAN IJEN
	7.01.01.2.02.0003	Pelaksanaan Penatausahaan dan Pengujian/Verifikasi Keuangan SKPD														

NO	KODE	URUSAN / BIDANG URUSAN / PROGRAM / OUTCOME / KEGIATAN / SUB KEGIATAN	INDIKATOR PROGRAM / KEGIATAN / SUB KEGIATAN	TARGET AKHIR PERIODE RENSTRA OPD	REALISASI CAPAIAN RENJA OPD TAHUN 2024	PRAKIRAAN CAPAIAN TARGET RENJA OPD TAHUN 2025	CAPAIAN KINERJA DAN KERANGKA PENDANAAN						KELOMPOK SASARAN	PRAKIRAAN MAJU RENCANA TAHUN 2027		PERANGKAT DAERAH PENANGGUNG JAWAB
							TARGET 2026	PAGU INDIKATIF (Rp)	LOKASI	SUMBER DANA	PRIORITAS			TARGET	PAGU INDIKATIF (Rp)	
											NASIONAL	DAERAH				
1	2	3	4	5	6	7	8	9	10	11	12	13	14	15	16	17
			Jumlah Dokumen Penatausahaan dan Pengujian/Verifikasi Keuangan SKPD				1 Dokumen	2.000.000,00	Kab. Bondowoso, Sempol, Semua Kel/Desa	DANA ALOKASI UMUM (DAU)	Memperkuat reformasi politik, hukum dan birokrasi, serta memperkuat pencegahan dan pemberantasan korupsi, narkoba, judi, dan penyeludupan.	JATIM BERKAH-AMANAH Memperkuat Penyelenggaraan Tata Kelola Pemerintahan yang Baik, Bersih, Efektif, Berdaya Guna dan Partisipatif 4. Pembangunan Pemerintahan	ASN Kecamatan Ijen		2.000.000,00	KECAMATAN IJEN
	7.01.01.2.02.0004	Koordinasi dan Pelaksanaan Akuntansi SKPD														
			Jumlah Dokumen Koordinasi dan Pelaksanaan Akuntansi SKPD				2 Dokumen	2.000.000,00	Kab. Bondowoso, Sempol, Semua Kel/Desa	DANA ALOKASI UMUM (DAU)	Memperkuat reformasi politik, hukum dan birokrasi, serta memperkuat pencegahan dan pemberantasan korupsi, narkoba, judi, dan penyeludupan.	JATIM BERKAH-AMANAH Memperkuat Penyelenggaraan Tata Kelola Pemerintahan yang Baik, Bersih, Efektif, Berdaya Guna dan Partisipatif 4. Pembangunan Pemerintahan	ASN Kecamatan Ijen		2.000.000,00	KECAMATAN IJEN
	7.01.01.2.02.0005	Koordinasi dan Penyusunan Laporan Keuangan Akhir Tahun SKPD														
			Jumlah Laporan Keuangan Akhir Tahun SKPD dan Laporan Hasil Koordinasi Penyusunan Laporan Keuangan Akhir Tahun SKPD				2 Laporan	2.000.000,00	Kab. Bondowoso, Sempol, Semua Kel/Desa	DANA ALOKASI UMUM (DAU)	Memperkuat reformasi politik, hukum dan birokrasi, serta memperkuat pencegahan dan pemberantasan korupsi, narkoba, judi, dan penyeludupan.	JATIM BERKAH-AMANAH Memperkuat Penyelenggaraan Tata Kelola Pemerintahan yang Baik, Bersih, Efektif, Berdaya Guna dan Partisipatif 4. Pembangunan Pemerintahan	ASN Kecamatan Ijen		2.000.000,00	KECAMATAN IJEN
	7.01.01.2.02.0006	Pengelolaan dan Penyiapan Bahan Tanggapan Pemeriksaan														

NO	KODE	URUSAN / BIDANG URUSAN / PROGRAM / OUTCOME / KEGIATAN / SUB KEGIATAN	INDIKATOR PROGRAM / KEGIATAN / SUB KEGIATAN	TARGET AKHIR PERIODE RENSTRA OPD	REALISASI CAPAIAN RENJA OPD TAHUN 2024	PRAKIRAAN CAPAIAN TARGET RENJA OPD TAHUN 2025	CAPAIAN KINERJA DAN KERANGKA PENDANAAN						KELOMPOK SASARAN	PRAKIRAAN MAJU RENCANA TAHUN 2027		PERANGKAT DAERAH PENANGGUNG JAWAB
							TARGET 2026	PAGU INDIKATIF (Rp)	LOKASI	SUMBER DANA	PRIORITAS			TARGET	PAGU INDIKATIF (Rp)	
											NASIONAL	DAERAH				
1	2	3	4	5	6	7	8	9	10	11	12	13	14	15	16	17
			Jumlah Dokumen Bahan Tanggapan Pemeriksaan dan Tindak Lanjut Pemeriksaan				2 Dokumen	2.000.000,00	Kab. Bondowoso, Sempol, Semua Kel/Desa	DANA ALOKASI UMUM (DAU)	Memperkuat reformasi politik, hukum dan birokrasi, serta memperkuat pencegahan dan pemberantasan korupsi, narkoba, judi, dan penyeludupan.	JATIM BERKAH-AMANAH Memperkuat Penyelenggaraan Tata Kelola Pemerintahan yang Baik, Bersih, Efektif, Berdaya Guna dan Partisipatif 4. Pembangunan Pemerintahan	ASN Kecamatan Ijen		2.000.000,00	KECAMATAN IJEN
	7.01.01.2.02.0007	Koordinasi dan Penyusunan Laporan Keuangan Bulanan/ Triwulanan/ Semesteran SKPD														
			Jumlah Laporan Keuangan Bulanan/ Triwulanan/ Semesteran SKPD dan Laporan Koordinasi Penyusunan Laporan Keuangan Bulanan/Triwulanan/Semesteran SKPD				18 Laporan	2.000.000,00	Kab. Bondowoso, Sempol, Semua Kel/Desa	DANA ALOKASI UMUM (DAU)	Memperkuat reformasi politik, hukum dan birokrasi, serta memperkuat pencegahan dan pemberantasan korupsi, narkoba, judi, dan penyeludupan.	JATIM BERKAH-AMANAH Memperkuat Penyelenggaraan Tata Kelola Pemerintahan yang Baik, Bersih, Efektif, Berdaya Guna dan Partisipatif 4. Pembangunan Pemerintahan	ASN Kecamatan Ijen		2.000.000,00	KECAMATAN IJEN
	7.01.01.2.03	Administrasi Barang Milik Daerah pada Perangkat Daerah	-	-			-	1.000.000,00			-	JATIM BERKAH-AMANAH Memperkuat Penyelenggaraan Tata Kelola Pemerintahan yang Baik, Bersih, Efektif, Berdaya Guna dan Partisipatif 4. Pembangunan Pemerintahan	-	-	1.000.000,00	KECAMATAN IJEN
	7.01.01.2.03.0005	Rekonsiliasi dan Penyusunan Laporan Barang Milik Daerah pada SKPD														

NO	KODE	URUSAN / BIDANG URUSAN / PROGRAM / OUTCOME / KEGIATAN / SUB KEGIATAN	INDIKATOR PROGRAM / KEGIATAN / SUB KEGIATAN	TARGET AKHIR PERIODE RENSTRA OPD	REALISASI CAPAIAN RENJA OPD TAHUN 2024	PRAKIRAAN CAPAIAN TARGET RENJA OPD TAHUN 2025	CAPAIAN KINERJA DAN KERANGKA PENDANAAN						KELOMPOK SASARAN	PRAKIRAAN MAJU RENCANA TAHUN 2027		PERANGKAT DAERAH PENANGGUNG JAWAB
							TARGET 2026	PAGU INDIKATIF (Rp)	LOKASI	SUMBER DANA	PRIORITAS			TARGET	PAGU INDIKATIF (Rp)	
											NASIONAL	DAERAH				
1	2	3	4	5	6	7	8	9	10	11	12	13	14	15	16	17
			Jumlah Laporan Rekonsiliasi dan Penyusunan Laporan Barang Milik Daerah pada SKPD				4 Laporan	1.000.000,00	Kab. Bondowoso, Sempol, Semua Kel/Desa	DANA ALOKASI UMUM (DAU)	-	JATIM BERKAH-AMANAH Memperkuat Penyelenggaraan Tata Kelola Pemerintahan yang Baik, Bersih, Efektif, Berdaya Guna dan Partisipatif 4. Pembangunan Pemerintahan	-		1.000.000,00	KECAMATAN IJEN
	7.01.01.2.05	Administrasi Kepegawaian Perangkat Daerah	*Jumlah Dokumen administrasi Kepegawaian pada SKPD*	-			2 Dokumen	2.000.000,00			Memperkuat reformasi politik, hukum dan birokrasi, serta memperkuat pencegahan dan pemberantasan korupsi, narkoba, judi, dan penyeludupan.	JATIM BERKAH-AMANAH Memperkuat Penyelenggaraan Tata Kelola Pemerintahan yang Baik, Bersih, Efektif, Berdaya Guna dan Partisipatif 4. Pembangunan Pemerintahan	Aparatur Kecamatan Ijen	-	2.000.000,00	KECAMATAN IJEN
	7.01.01.2.05.0003	Pendataan dan Pengolahan Administrasi Kepegawaian														
			Jumlah Dokumen Pendataan dan Pengolahan Administrasi Kepegawaian				1 Dokumen	1.000.000,00	Kab. Bondowoso, Sempol, Semua Kel/Desa	DANA ALOKASI UMUM (DAU)	Memperkuat reformasi politik, hukum dan birokrasi, serta memperkuat pencegahan dan pemberantasan korupsi, narkoba, judi, dan penyeludupan.	JATIM BERKAH-AMANAH Memperkuat Penyelenggaraan Tata Kelola Pemerintahan yang Baik, Bersih, Efektif, Berdaya Guna dan Partisipatif 4. Pembangunan Pemerintahan	Aparatur Kecamatan Ijen		1.000.000,00	KECAMATAN IJEN
	7.01.01.2.05.0005	Monitoring, Evaluasi, dan Penilaian Kinerja Pegawai														

NO	KODE	URUSAN / BIDANG URUSAN / PROGRAM / OUTCOME / KEGIATAN / SUB KEGIATAN	INDIKATOR PROGRAM / KEGIATAN / SUB KEGIATAN	TARGET AKHIR PERIODE RENSTRA OPD	REALISASI CAPAIAN RENJA OPD TAHUN 2024	PRAKIRAAN CAPAIAN TARGET RENJA OPD TAHUN 2025	CAPAIAN KINERJA DAN KERANGKA PENDANAAN						KELOMPOK SASARAN	PRAKIRAAN MAJU RENCANA TAHUN 2027		PERANGKAT DAERAH PENANGGUNG JAWAB
							TARGET 2026	PAGU INDIKATIF (Rp)	LOKASI	SUMBER DANA	PRIORITAS			TARGET	PAGU INDIKATIF (Rp)	
											NASIONAL	DAERAH				
1	2	3	4	5	6	7	8	9	10	11	12	13	14	15	16	17
			Jumlah Dokumen Monitoring, Evaluasi, dan Penilaian Kinerja Pegawai				1 Dokumen	1.000.000,00	Kab. Bondowoso, Sempol, Semua Kel/Desa	DANA ALOKASI UMUM (DAU)	Memperkuat reformasi politik, hukum dan birokrasi, serta memperkuat pencegahan dan pemberantasan korupsi, narkoba, judi, dan penyeludupan.	JATIM BERKAH-AMANAH Memperkuat Penyelenggaraan Tata Kelola Pemerintahan yang Baik, Bersih, Efektif, Berdaya Guna dan Partisipatif 4. Pembangunan Pemerintahan	Aparatur Kecamatan Ijen		1.000.000,00	KECAMATAN IJEN
	7.01.01.2.06	Administrasi Umum Perangkat Daerah	*Jumlah Dokumen hasil pelaksanaan Administrasi Umum Perangkat Daerah*	-			8 Dokumen	31.470.000,00			Memperkuat reformasi politik, hukum dan birokrasi, serta memperkuat pencegahan dan pemberantasan korupsi, narkoba, judi, dan penyeludupan.	JATIM BERKAH-AMANAH Memperkuat Penyelenggaraan Tata Kelola Pemerintahan yang Baik, Bersih, Efektif, Berdaya Guna dan Partisipatif 4. Pembangunan Pemerintahan	Aparatur Kecamatan Ijen	-	43.500.000,00	KECAMATAN IJEN
	7.01.01.2.06.0001	Penyediaan Komponen Instalasi Listrik/Penerangan Bangunan Kantor														
			Jumlah Paket Komponen Instalasi Listrik/Penerangan Bangunan Kantor yang Disediakan				1 Paket	2.975.600,00	Kab. Bondowoso, Sempol, Semua Kel/Desa	DANA ALOKASI UMUM (DAU)	Memperkuat reformasi politik, hukum dan birokrasi, serta memperkuat pencegahan dan pemberantasan korupsi, narkoba, judi, dan penyeludupan.	JATIM BERKAH-AMANAH Memperkuat Penyelenggaraan Tata Kelola Pemerintahan yang Baik, Bersih, Efektif, Berdaya Guna dan Partisipatif 4. Pembangunan Pemerintahan	Aparatur Kecamatan Ijen		3.000.000,00	KECAMATAN IJEN
	7.01.01.2.06.0002	Penyediaan Peralatan dan Perlengkapan Kantor														

NO	KODE	URUSAN / BIDANG URUSAN / PROGRAM / OUTCOME / KEGIATAN / SUB KEGIATAN	INDIKATOR PROGRAM / KEGIATAN / SUB KEGIATAN	TARGET AKHIR PERIODE RENSTRA OPD	REALISASI CAPAIAN RENJA OPD TAHUN 2024	PRAKIRAAN CAPAIAN TARGET RENJA OPD TAHUN 2025	CAPAIAN KINERJA DAN KERANGKA PENDANAAN						KELOMPOK SASARAN	PRAKIRAAN MAJU RENCANA TAHUN 2027		PERANGKAT DAERAH PENANGGUNG JAWAB
							TARGET 2026	PAGU INDIKATIF (Rp)	LOKASI	SUMBER DANA	PRIORITAS			TARGET	PAGU INDIKATIF (Rp)	
											NASIONAL	DAERAH				
1	2	3	4	5	6	7	8	9	10	11	12	13	14	15	16	17
			Jumlah Paket Peralatan dan Perlengkapan Kantor yang Disediakan				1 Paket	2.000.000,00	Kab. Bondowoso, Sempol, Semua Kel/Desa	DANA ALOKASI UMUM (DAU)	Memperkuat reformasi politik, hukum dan birokrasi, serta memperkuat pencegahan dan pemberantasan korupsi, narkoba, judi, dan penyeludupan.	JATIM BERKAH-AMANAH Memperkuat Penyelenggaraan Tata Kelola Pemerintahan yang Baik, Bersih, Efektif, Berdaya Guna dan Partisipatif 4. Pembangunan Pemerintahan	Aparatur Kecamatan Ijen		2.000.000,00	KECAMATAN IJEN
	7.01.01.2.06.0004	Penyediaan Bahan Logistik Kantor														
			Jumlah Paket Bahan Logistik Kantor yang Disediakan				3 Paket	20.000.000,00	Kab. Bondowoso, Sempol, Semua Kel/Desa	DANA ALOKASI UMUM (DAU)	Memperkuat reformasi politik, hukum dan birokrasi, serta memperkuat pencegahan dan pemberantasan korupsi, narkoba, judi, dan penyeludupan.	JATIM BERKAH-AMANAH Memperkuat Penyelenggaraan Tata Kelola Pemerintahan yang Baik, Bersih, Efektif, Berdaya Guna dan Partisipatif 4. Pembangunan Pemerintahan	Aparatur Kecamatan Ijen		27.000.000,00	KECAMATAN IJEN
	7.01.01.2.06.0005	Penyediaan Barang Cetakan dan Penggandaan														
			Jumlah Paket Barang Cetakan dan Penggandaan yang Disediakan				2 Paket	414.400,00	Kab. Bondowoso, Sempol, Semua Kel/Desa	DANA ALOKASI UMUM (DAU)	Memperkuat reformasi politik, hukum dan birokrasi, serta memperkuat pencegahan dan pemberantasan korupsi, narkoba, judi, dan penyeludupan.	JATIM BERKAH-AMANAH Memperkuat Penyelenggaraan Tata Kelola Pemerintahan yang Baik, Bersih, Efektif, Berdaya Guna dan Partisipatif 4. Pembangunan Pemerintahan	Aparatur Kecamatan Ijen		1.500.000,00	KECAMATAN IJEN
	7.01.01.2.06.0009	Penyelenggaraan Rapat Koordinasi dan Konsultasi SKPD														

NO	KODE	URUSAN / BIDANG URUSAN / PROGRAM / OUTCOME / KEGIATAN / SUB KEGIATAN	INDIKATOR PROGRAM / KEGIATAN / SUB KEGIATAN	TARGET AKHIR PERIODE RENSTRA OPD	REALISASI CAPAIAN RENJA OPD TAHUN 2024	PRAKIRAAN CAPAIAN TARGET RENJA OPD TAHUN 2025	CAPAIAN KINERJA DAN KERANGKA PENDANAAN						KELOMPOK SASARAN	PRAKIRAAN MAJU RENCANA TAHUN 2027		PERANGKAT DAERAH PENANGGUNG JAWAB
							TARGET 2026	PAGU INDIKATIF (Rp)	LOKASI	SUMBER DANA	PRIORITAS			TARGET	PAGU INDIKATIF (Rp)	
											NASIONAL	DAERAH				
1	2	3	4	5	6	7	8	9	10	11	12	13	14	15	16	17
			Jumlah Laporan Penyelenggaraan Rapat Koordinasi dan Konsultasi SKPD				12 Laporan	6.080.000,00	Kab. Bondowoso, Sempol, Semua Kel/Desa	DANA ALOKASI UMUM (DAU)	Memperkuat reformasi politik, hukum dan birokrasi, serta memperkuat pencegahan dan pemberantasan korupsi, narkoba, judi, dan penyeludupan.	JATIM BERKAH-AMANAH Memperkuat Penyelenggaraan Tata Kelola Pemerintahan yang Baik, Bersih, Efektif, Berdaya Guna dan Partisipatif 4. Pembangunan Pemerintahan	Aparatur Kecamatan Ijen		10.000.000,00	KECAMATAN IJEN
	7.01.01.2.07	Pengadaan Barang Milik Daerah Penunjang Urusan Pemerintah Daerah	*Jumlah Jenis pengadaan Barang milik daerah*	-			1 Unit	0,00			Memperkuat reformasi politik, hukum dan birokrasi, serta memperkuat pencegahan dan pemberantasan korupsi, narkoba, judi, dan penyeludupan.	JATIM BERKAH-AMANAH Memperkuat Penyelenggaraan Tata Kelola Pemerintahan yang Baik, Bersih, Efektif, Berdaya Guna dan Partisipatif 4. Pembangunan Pemerintahan	Aparatur Kecamatan Ijen	-	12.000.000,00	KECAMATAN IJEN
	7.01.01.2.07.0006	Pengadaan Peralatan dan Mesin Lainnya														
			Jumlah Unit Peralatan dan Mesin Lainnya yang Disediakan				1 Unit	0,00	Kab. Bondowoso, Sempol, Semua Kel/Desa	DANA ALOKASI UMUM (DAU)	Memperkuat reformasi politik, hukum dan birokrasi, serta memperkuat pencegahan dan pemberantasan korupsi, narkoba, judi, dan penyeludupan.	JATIM BERKAH-AMANAH Memperkuat Penyelenggaraan Tata Kelola Pemerintahan yang Baik, Bersih, Efektif, Berdaya Guna dan Partisipatif 4. Pembangunan Pemerintahan	Aparatur Kecamatan Ijen		12.000.000,00	KECAMATAN IJEN

NO	KODE	URUSAN / BIDANG URUSAN / PROGRAM / OUTCOME / KEGIATAN / SUB KEGIATAN	INDIKATOR PROGRAM / KEGIATAN / SUB KEGIATAN	TARGET AKHIR PERIODE RENSTRA OPD	REALISASI CAPAIAN RENJA OPD TAHUN 2024	PRAKIRAAN CAPAIAN TARGET RENJA OPD TAHUN 2025	CAPAIAN KINERJA DAN KERANGKA PENDANAAN						KELOMPOK SASARAN	PRAKIRAAN MAJU RENCANA TAHUN 2027		PERANGKAT DAERAH PENANGGUNG JAWAB
							TARGET 2026	PAGU INDIKATIF (Rp)	LOKASI	SUMBER DANA	PRIORITAS			TARGET	PAGU INDIKATIF (Rp)	
											NASIONAL	DAERAH				
1	2	3	4	5	6	7	8	9	10	11	12	13	14	15	16	17
	7.01.01.2.08	Penyediaan Jasa Penunjang Urusan Pemerintahan Daerah	*Jumlah Jenis Jasa Pelayanan Perkantoran*	-			3 Jenis	16.030.000,00			Memperkuat reformasi politik, hukum dan birokrasi, serta memperkuat pencegahan dan pemberantasan korupsi, narkoba, judi, dan penyeludupan.	JATIM BERKAH-AMANAH Memperkuat Penyelenggaraan Tata Kelola Pemerintahan yang Baik, Bersih, Efektif, Berdaya Guna dan Partisipatif 4. Pembangunan Pemerintahan	Aparatur Kecamatan Ijen	-	14.200.000,00	KECAMATAN IJEN
	7.01.01.2.08.0002	Penyediaan Jasa Komunikasi, Sumber Daya Air dan Listrik														
			Jumlah Laporan Penyediaan Jasa Komunikasi, Sumber Daya Air dan Listrik yang Disediakan				12 Laporan	6.030.000,00	Kab. Bondowoso, Sempol, Semua Kel/Desa	DANA ALOKASI UMUM (DAU)	Memperkuat reformasi politik, hukum dan birokrasi, serta memperkuat pencegahan dan pemberantasan korupsi, narkoba, judi, dan penyeludupan.	JATIM BERKAH-AMANAH Memperkuat Penyelenggaraan Tata Kelola Pemerintahan yang Baik, Bersih, Efektif, Berdaya Guna dan Partisipatif 4. Pembangunan Pemerintahan	Aparatur Kecamatan Ijen		6.000.000,00	KECAMATAN IJEN
	7.01.01.2.08.0003	Penyediaan Jasa Peralatan dan Perlengkapan Kantor														
			Jumlah Laporan Penyediaan Jasa Peralatan dan Perlengkapan Kantor yang Disediakan				1 Laporan	1.000.000,00	Kab. Bondowoso, Sempol, Semua Kel/Desa	DANA ALOKASI UMUM (DAU)	Memperkuat reformasi politik, hukum dan birokrasi, serta memperkuat pencegahan dan pemberantasan korupsi, narkoba, judi, dan penyeludupan.	JATIM BERKAH-AMANAH Memperkuat Penyelenggaraan Tata Kelola Pemerintahan yang Baik, Bersih, Efektif, Berdaya Guna dan Partisipatif 4. Pembangunan Pemerintahan	Aparatur Kecamatan Ijen		1.000.000,00	KECAMATAN IJEN
	7.01.01.2.08.0004	Penyediaan Jasa Pelayanan Umum Kantor														

NO	KODE	URUSAN / BIDANG URUSAN / PROGRAM / OUTCOME / KEGIATAN / SUB KEGIATAN	INDIKATOR PROGRAM / KEGIATAN / SUB KEGIATAN	TARGET AKHIR PERIODE RENSTRA OPD	REALISASI CAPAIAN RENJA OPD TAHUN 2024	PRAKIRAAN CAPAIAN TARGET RENJA OPD TAHUN 2025	CAPAIAN KINERJA DAN KERANGKA PENDANAAN						KELOMPOK SASARAN	PRAKIRAAN MAJU RENCANA TAHUN 2027		PERANGKAT DAERAH PENANGGUNG JAWAB
							TARGET 2026	PAGU INDIKATIF (Rp)	LOKASI	SUMBER DANA	PRIORITAS			TARGET	PAGU INDIKATIF (Rp)	
											NASIONAL	DAERAH				
1	2	3	4	5	6	7	8	9	10	11	12	13	14	15	16	17
			Jumlah Laporan Penyediaan Jasa Pelayanan Umum Kantor yang Disediakan				12 Laporan	9.000.000,00	Kab. Bondowoso, Sempol, Semua Kel/Desa	DANA ALOKASI UMUM (DAU)	Memperkuat reformasi politik, hukum dan birokrasi, serta memperkuat pencegahan dan pemberantasan korupsi, narkoba, judi, dan penyeludupan.	JATIM BERKAH-AMANAH Memperkuat Penyelenggaraan Tata Kelola Pemerintahan yang Baik, Bersih, Efektif, Berdaya Guna dan Partisipatif 4. Pembangunan Pemerintahan	Aparatur Kecamatan Ijen		7.200.000,00	KECAMATAN IJEN
	7.01.01.2.09	Pemeliharaan Barang Milik Daerah Penunjang Urusan Pemerintahan Daerah	*Jumlah Kendaraan Perorangan Dinas Atau Kendaraan Dinas Jabatan Yang Dipelihara Dan Dibayarkan Pajak*	-			6 Unit	43.629.104,00			Memperkuat reformasi politik, hukum dan birokrasi, serta memperkuat pencegahan dan pemberantasan korupsi, narkoba, judi, dan penyeludupan.	JATIM BERKAH-AMANAH Memperkuat Penyelenggaraan Tata Kelola Pemerintahan yang Baik, Bersih, Efektif, Berdaya Guna dan Partisipatif 4. Pembangunan Pemerintahan	Aparatur Kecamatan Ijen	-	51.000.000,00	KECAMATAN IJEN
	7.01.01.2.09.0001	Penyediaan Jasa Pemeliharaan, Biaya Pemeliharaan, dan Pajak Kendaraan Perorangan Dinas atau Kendaraan Dinas Jabatan														
			Jumlah Kendaraan Perorangan Dinas atau Kendaraan Dinas Jabatan yang Dipelihara dan dibayarkan Pajaknya				6 Unit	43.629.104,00	Kab. Bondowoso, Sempol, Semua Kel/Desa	DANA ALOKASI UMUM (DAU)	Memperkuat reformasi politik, hukum dan birokrasi, serta memperkuat pencegahan dan pemberantasan korupsi, narkoba, judi, dan penyeludupan.	JATIM BERKAH-AMANAH Memperkuat Penyelenggaraan Tata Kelola Pemerintahan yang Baik, Bersih, Efektif, Berdaya Guna dan Partisipatif 4. Pembangunan Pemerintahan	Aparatur Kecamatan Ijen		46.000.000,00	KECAMATAN IJEN
	7.01.01.2.09.0009	Pemeliharaan/Rehabilitasi Gedung Kantor dan Bangunan Lainnya														

NO	KODE	URUSAN / BIDANG URUSAN / PROGRAM / OUTCOME / KEGIATAN / SUB KEGIATAN	INDIKATOR PROGRAM / KEGIATAN / SUB KEGIATAN	TARGET AKHIR PERIODE RENSTRA OPD	REALISASI CAPAIAN RENJA OPD TAHUN 2024	PRAKIRAAN CAPAIAN TARGET RENJA OPD TAHUN 2025	CAPAIAN KINERJA DAN KERANGKA PENDANAAN						KELOMPOK SASARAN	PRAKIRAAN MAJU RENCANA TAHUN 2027		PERANGKAT DAERAH PENANGGUNG JAWAB
							TARGET 2026	PAGU INDIKATIF (Rp)	LOKASI	SUMBER DANA	PRIORITAS			TARGET	PAGU INDIKATIF (Rp)	
											NASIONAL	DAERAH				
1	2	3	4	5	6	7	8	9	10	11	12	13	14	15	16	17
			Jumlah Gedung Kantor dan Bangunan Lainnya yang Dipelihara/Direhabilitasi				1 Unit	0,00	Kab. Bondowoso, Sempol, Semua Kel/Desa	DANA ALOKASI UMUM (DAU)	Memperkuat reformasi politik, hukum dan birokrasi, serta memperkuat pencegahan dan pemberantasan korupsi, narkoba, judi, dan penyeludupan.	JATIM BERKAH-AMANAH Memperkuat Penyelenggaraan Tata Kelola Pemerintahan yang Baik, Bersih, Efektif, Berdaya Guna dan Partisipatif 4. Pembangunan Pemerintahan	Aparatur Kecamatan Ijen		5.000.000,00	KECAMATAN IJEN
2.	**7.01.02**	**PROGRAM PENYELENGGARAAN PEMERINTAHAN DAN PELAYANAN PUBLIK**	***Persentase sinergitas penyelenggaraan pemerintahan tingkat kecamatan yang efektif***	**-**			**100 %**	**19.000.000,00**						**-**	**39.000.000,00**	
		-	**-**	**-**	**-**	**-**	**-**	**19.000.000,00**	-	-	-	-	-	-	**39.000.000,00**	-
	7.01.02.2.01	Koordinasi Penyelenggaraan Kegiatan Pemerintahan di Tingkat Kecamatan	*Jumlah Laporan Pelaksanaan Nonperizinan pada Urusan Pemerintahan*	-			150 Laporan	10.000.000,00			Memperkuat reformasi politik, hukum dan birokrasi, serta memperkuat pencegahan dan pemberantasan korupsi, narkoba, judi, dan penyeludupan.	JATIM BERKAH-AMANAH Memperkuat Penyelenggaraan Tata Kelola Pemerintahan yang Baik, Bersih, Efektif, Berdaya Guna dan Partisipatif 4. Pembangunan Pemerintahan	Masyarakat Kecamatan Ijen	-	24.000.000,00	KECAMATAN IJEN
	7.01.02.2.01.0001	Koordinasi/Sinergi Perencanaan dan Pelaksanaan Kegiatan Pemerintahan dengan Perangkat Daerah dan Instansi Vertikal Terkait														
			Jumlah Laporan Koordinasi/Sinergi Perencanaan dan Pelaksanaan Kegiatan Pemerintahan dengan Perangkat Daerah dan Instansi Vertikal Terkait				6 Laporan	5.000.000,00	Kab. Bondowoso, Sempol, Semua Kel/Desa	DANA ALOKASI UMUM (DAU)	Memperkuat reformasi politik, hukum dan birokrasi, serta memperkuat pencegahan dan pemberantasan korupsi, narkoba, judi, dan penyeludupan.	JATIM BERKAH-AMANAH Memperkuat Penyelenggaraan Tata Kelola Pemerintahan yang Baik, Bersih, Efektif, Berdaya Guna dan Partisipatif 4. Pembangunan Pemerintahan	Masyarakat Kecamatan Ijen		12.000.000,00	KECAMATAN IJEN
	7.01.02.2.01.0002	Peningkatan Efektifitas Kegiatan Pemerintahan di Tingkat Kecamatan														

NO	KODE	URUSAN / BIDANG URUSAN / PROGRAM / OUTCOME / KEGIATAN / SUB KEGIATAN	INDIKATOR PROGRAM / KEGIATAN / SUB KEGIATAN	TARGET AKHIR PERIODE RENSTRA OPD	REALISASI CAPAIAN RENJA OPD TAHUN 2024	PRAKIRAAN CAPAIAN TARGET RENJA OPD TAHUN 2025	CAPAIAN KINERJA DAN KERANGKA PENDANAAN						KELOMPOK SASARAN	PRAKIRAAN MAJU RENCANA TAHUN 2027		PERANGKAT DAERAH PENANGGUNG JAWAB
							TARGET 2026	PAGU INDIKATIF (Rp)	LOKASI	SUMBER DANA	PRIORITAS			TARGET	PAGU INDIKATIF (Rp)	
											NASIONAL	DAERAH				
1	2	3	4	5	6	7	8	9	10	11	12	13	14	15	16	17
			Jumlah Dokumen Peningkatan Efektifitas Kegiatan Pemerintahan di Tingkat Kecamatan				6 Dokumen	5.000.000,00	Kab. Bondowoso, Sempol, Semua Kel/Desa	DANA ALOKASI UMUM (DAU)	Memperkuat reformasi politik, hukum dan birokrasi, serta memperkuat pencegahan dan pemberantasan korupsi, narkoba, judi, dan penyeludupan.	JATIM BERKAH-AMANAH Memperkuat Penyelenggaraan Tata Kelola Pemerintahan yang Baik, Bersih, Efektif, Berdaya Guna dan Partisipatif 4. Pembangunan Pemerintahan	Masyarakat Kecamatan Ijen		12.000.000,00	KECAMATAN IJEN
	7.01.02.2.04	Pelaksanaan Urusan Pemerintahan yang Dilimpahkan kepada Camat	-	-			-	9.000.000,00			-	JATIM BERKAH-AMANAH Memperkuat Penyelenggaraan Tata Kelola Pemerintahan yang Baik, Bersih, Efektif, Berdaya Guna dan Partisipatif 4. Pembangunan Pemerintahan	-	-	15.000.000,00	KECAMATAN IJEN
	7.01.02.2.04.0001	Pelaksanaan Urusan Pemerintahan yang Terkait dengan Pelayanan Perizinan Non Usaha														
			Jumlah Dokumen Non Perizinan Usaha yang Dilaksanakan				150 Dokumen	3.000.000,00	Kab. Bondowoso, Sempol, Semua Kel/Desa	DANA ALOKASI UMUM (DAU)	-	JATIM BERKAH-AMANAH Memperkuat Penyelenggaraan Tata Kelola Pemerintahan yang Baik, Bersih, Efektif, Berdaya Guna dan Partisipatif 4. Pembangunan Pemerintahan	-		5.000.000,00	KECAMATAN IJEN
	7.01.02.2.04.0002	Pelaksanaan Urusan Pemerintahan yang terkait dengan Nonperizinan														

NO	KODE	URUSAN / BIDANG URUSAN / PROGRAM / OUTCOME / KEGIATAN / SUB KEGIATAN	INDIKATOR PROGRAM / KEGIATAN / SUB KEGIATAN	TARGET AKHIR PERIODE RENSTRA OPD	REALISASI CAPAIAN RENJA OPD TAHUN 2024	PRAKIRAAN CAPAIAN TARGET RENJA OPD TAHUN 2025	CAPAIAN KINERJA DAN KERANGKA PENDANAAN						KELOMPOK SASARAN	PRAKIRAAN MAJU RENCANA TAHUN 2027		PERANGKAT DAERAH PENANGGUNG JAWAB
							TARGET 2026	PAGU INDIKATIF (Rp)	LOKASI	SUMBER DANA	PRIORITAS			TARGET	PAGU INDIKATIF (Rp)	
											NASIONAL	DAERAH				
1	2	3	4	5	6	7	8	9	10	11	12	13	14	15	16	17
			Jumlah Laporan Pelaksanaan Nonperizinan pada Urusan Pemerintahan				150 Laporan	3.000.000,00	Kab. Bondowoso, Sempol, Semua Kel/Desa	DANA ALOKASI UMUM (DAU)	-	JATIM BERKAH-AMANAH Memperkuat Penyelenggaraan Tata Kelola Pemerintahan yang Baik, Bersih, Efektif, Berdaya Guna dan Partisipatif 4. Pembangunan Pemerintahan	-		5.000.000,00	KECAMATAN IJEN
	7.01.02.2.04.0003	Pelaksanaan Urusan Pemerintahan yang Terkait dengan Kewenangan Lain yang Dilimpahkan														
			Jumlah Laporan Pelaksanaan Kewenangan Lain yang Dilimpahkan				150 Laporan	3.000.000,00	Kab. Bondowoso, Sempol, Semua Kel/Desa	DANA ALOKASI UMUM (DAU)	-	JATIM BERKAH-AMANAH Memperkuat Penyelenggaraan Tata Kelola Pemerintahan yang Baik, Bersih, Efektif, Berdaya Guna dan Partisipatif 4. Pembangunan Pemerintahan	-		5.000.000,00	KECAMATAN IJEN
3.	**7.01.03**	**PROGRAM PEMBERDAYAAN MASYARAKAT DESA DAN KELURAHAN**	***Persentase Lembaga desa/kelurahan yang di bina (LPMD/LPMK, TKPK Kecamatan, Forum komunikasi Sehat, PKK dan Karang Taruna)***	**-**			**100 %**	**29.706.600,00**						**-**	**43.151.700,00**	
	7.01.03.2.01	Koordinasi Kegiatan Pemberdayaan Desa	*Jumlah Pembinaan Lembaga Desa/Kelurahan*	-			6 kali	17.706.600,00			Memperkuat reformasi politik, hukum dan birokrasi, serta memperkuat pencegahan dan pemberantasan korupsi, narkoba, judi, dan penyeludupan.	JATIM BERKAH-AMANAH Memperkuat Penyelenggaraan Tata Kelola Pemerintahan yang Baik, Bersih, Efektif, Berdaya Guna dan Partisipatif 4. Pembangunan Pemerintahan	Masyarakat Kecamatan Ijen	-	25.151.700,00	KECAMATAN IJEN
	7.01.03.2.01.0001	Peningkatan Partisipasi Masyarakat dalam Forum Musyawarah Perencanaan Pembangunan di Desa														

NO	KODE	URUSAN / BIDANG URUSAN / PROGRAM / OUTCOME / KEGIATAN / SUB KEGIATAN	INDIKATOR PROGRAM / KEGIATAN / SUB KEGIATAN	TARGET AKHIR PERIODE RENSTRA OPD	REALISASI CAPAIAN RENJA OPD TAHUN 2024	PRAKIRAAN CAPAIAN TARGET RENJA OPD TAHUN 2025	CAPAIAN KINERJA DAN KERANGKA PENDANAAN						KELOMPOK SASARAN	PRAKIRAAN MAJU RENCANA TAHUN 2027		PERANGKAT DAERAH PENANGGUNG JAWAB
							TARGET 2026	PAGU INDIKATIF (Rp)	LOKASI	SUMBER DANA	PRIORITAS			TARGET	PAGU INDIKATIF (Rp)	
											NASIONAL	DAERAH				
1	2	3	4	5	6	7	8	9	10	11	12	13	14	15	16	17
			Jumlah Lembaga Kemasyarakatan yang Berpartisipasi dalam Forum Musyawarah Perencanaan Pembangunan di Desa				6 Lembaga Kemasyarakatan	7.200.000,00	Kab. Bondowoso, Sempol, Semua Kel/Desa	DANA ALOKASI UMUM (DAU)	Memperkuat reformasi politik, hukum dan birokrasi, serta memperkuat pencegahan dan pemberantasan korupsi, narkoba, judi, dan penyeludupan.	JATIM BERKAH-AMANAH Memperkuat Penyelenggaraan Tata Kelola Pemerintahan yang Baik, Bersih, Efektif, Berdaya Guna dan Partisipatif 4. Pembangunan Pemerintahan	Masyarakat Kecamatan Ijen		9.000.000,00	KECAMATAN IJEN
	7.01.03.2.01.0002	Sinkronisasi Program Kerja dan Kegiatan Pemberdayaan Masyarakat yang Dilakukan oleh Pemerintah dan Swasta di Wilayah Kerja Kecamatan														
			Jumlah Dokumen Sinkronisasi Program Kerja dan Kegiatan Pemberdayaan Masyarakat yang Dilakukan oleh Pemerintah dan Swasta di Wilayah Kerja Kecamatan				2 Dokumen	6.000.000,00	Kab. Bondowoso, Sempol, Semua Kel/Desa	DANA ALOKASI UMUM (DAU)	Memperkuat reformasi politik, hukum dan birokrasi, serta memperkuat pencegahan dan pemberantasan korupsi, narkoba, judi, dan penyeludupan.	JATIM BERKAH-AMANAH Memperkuat Penyelenggaraan Tata Kelola Pemerintahan yang Baik, Bersih, Efektif, Berdaya Guna dan Partisipatif 4. Pembangunan Pemerintahan	Masyarakat Kecamatan Ijen		6.000.000,00	KECAMATAN IJEN
	7.01.03.2.01.0003	Peningkatan Efektifitas Kegiatan Pemberdayaan Masyarakat di Wilayah Kecamatan														
			Jumlah Laporan Peningkatan Efektivitas Kegiatan Pemberdayaan Masyarakat di Wilayah Kecamatan				20 Laporan	4.506.600,00	Kab. Bondowoso, Sempol, Semua Kel/Desa	DANA ALOKASI UMUM (DAU)	Memperkuat reformasi politik, hukum dan birokrasi, serta memperkuat pencegahan dan pemberantasan korupsi, narkoba, judi, dan penyeludupan.	4. Pembangunan Pemerintahan	Masyarakat Kecamatan Ijen		10.151.700,00	KECAMATAN IJEN

NO	KODE	URUSAN / BIDANG URUSAN / PROGRAM / OUTCOME / KEGIATAN / SUB KEGIATAN	INDIKATOR PROGRAM / KEGIATAN / SUB KEGIATAN	TARGET AKHIR PERIODE RENSTRA OPD	REALISASI CAPAIAN RENJA OPD TAHUN 2024	PRAKIRAAN CAPAIAN TARGET RENJA OPD TAHUN 2025	CAPAIAN KINERJA DAN KERANGKA PENDANAAN						KELOMPOK SASARAN	PRAKIRAAN MAJU RENCANA TAHUN 2027		PERANGKAT DAERAH PENANGGUNG JAWAB
							TARGET 2026	PAGU INDIKATIF (Rp)	LOKASI	SUMBER DANA	PRIORITAS			TARGET	PAGU INDIKATIF (Rp)	
											NASIONAL	DAERAH				
1	2	3	4	5	6	7	8	9	10	11	12	13	14	15	16	17
	7.01.03.2.06	Pemberdayaan dan Kesejahteraan Keluarga Tingkat Kecamatan dan Kelurahan	-	-			-	12.000.000,00			-	JATIM BERKAH-AMANAH Memperkuat Penyelenggaraan Tata Kelola Pemerintahan yang Baik, Bersih, Efektif, Berdaya Guna dan Partisipatif 4. Pembangunan Pemerintahan	-	-	18.000.000,00	KECAMATAN IJEN
	7.01.03.2.06.0001	Pembentukan dan Penumbuhan Karakter Keluarga Melalui Peningkatan Kesadaran Masyarakat akan Pentingnya Penghayatan dan Pengamalan Pancasila dalam Semua Aspek Kehidupan Bermasyarakat, Berbangsa, dan Bernegara														
			Jumlah Keluarga yang Mengikuti Pembentukan dan Penumbuhan Karakter Keluarga Melalui Peningkatan Kesadaran Masyarakat akan Pentingnya Penghayatan dan Pengamalan Pancasila dalam Semua Aspek Kehidupan Bermasyarakat, Berbangsa, dan Bernegara				100 Keluarga	3.000.000,00	Kab. Bondowoso, Sempol, Semua Kel/Desa	DANA ALOKASI UMUM (DAU)	-	JATIM BERKAH-AMANAH Memperkuat Penyelenggaraan Tata Kelola Pemerintahan yang Baik, Bersih, Efektif, Berdaya Guna dan Partisipatif 4. Pembangunan Pemerintahan	-		5.000.000,00	KECAMATAN IJEN
	7.01.03.2.06.0003	Peningkatan Ketahanan Pangan Keluarga														
			Jumlah Keluarga yang Mengikuti Peningkatan Ketahanan Pangan Keluarga				100 Keluarga	3.000.000,00	Kab. Bondowoso, Sempol, Semua Kel/Desa	DANA ALOKASI UMUM (DAU)	-	JATIM BERKAH-AMANAH Memperkuat Penyelenggaraan Tata Kelola Pemerintahan yang Baik, Bersih, Efektif, Berdaya Guna dan Partisipatif 4. Pembangunan Pemerintahan	-		5.000.000,00	KECAMATAN IJEN
	7.01.03.2.06.0006	Peningkatan Kesadaran Keluarga dalam Peningkatan Pendidikan dan Keterampilan untuk Mewujudkan Sumber Daya Manusia yang Berkualitas dan Berdaya Saing														

NO	KODE	URUSAN / BIDANG URUSAN / PROGRAM / OUTCOME / KEGIATAN / SUB KEGIATAN	INDIKATOR PROGRAM / KEGIATAN / SUB KEGIATAN	TARGET AKHIR PERIODE RENSTRA OPD	REALISASI CAPAIAN RENJA OPD TAHUN 2024	PRAKIRAAN CAPAIAN TARGET RENJA OPD TAHUN 2025	CAPAIAN KINERJA DAN KERANGKA PENDANAAN						KELOMPOK SASARAN	PRAKIRAAN MAJU RENCANA TAHUN 2027		PERANGKAT DAERAH PENANGGUNG JAWAB
							TARGET 2026	PAGU INDIKATIF (Rp)	LOKASI	SUMBER DANA	PRIORITAS			TARGET	PAGU INDIKATIF (Rp)	
											NASIONAL	DAERAH				
1	2	3	4	5	6	7	8	9	10	11	12	13	14	15	16	17
			Jumlah Keluarga yang Mengikuti Peningkatan Kesadaran Keluarga dalam Peningkatan Pendidikan dan Keterampilan untuk Mewujudkan Sumber Daya Manusia yang Berkualitas dan Berdaya Saing				100 Keluarga	3.000.000,00	Kab. Bondowoso, Sempol, Semua Kel/Desa	DANA ALOKASI UMUM (DAU)	-	JATIM BERKAH-AMANAH Memperkuat Penyelenggaraan Tata Kelola Pemerintahan yang Baik, Bersih, Efektif, Berdaya Guna dan Partisipatif 4. Pembangunan Pemerintahan	-		5.000.000,00	KECAMATAN IJEN
	7.01.03.2.06.0007	Penumbuhan Kesadaran Keluarga dalam Peningkatan Derajat Kesehatan Keluarga dan Lingkungan dengan Menerapkan Perilaku Hidup Bersih dan Sehat														
			Jumlah Keluarga yang Mengikuti Penumbuhan Kesadaran Keluarga dalam Peningkatan Derajat Kesehatan Keluarga dan Lingkungan Dengan Menerapkan Perilaku Hidup Bersih dan Sehat				50 Keluarga	3.000.000,00	Kab. Bondowoso, Sempol, Semua Kel/Desa	DANA ALOKASI UMUM (DAU)	-	JATIM BERKAH-AMANAH Memperkuat Penyelenggaraan Tata Kelola Pemerintahan yang Baik, Bersih, Efektif, Berdaya Guna dan Partisipatif 4. Pembangunan Pemerintahan	-		3.000.000,00	KECAMATAN IJEN
4.	**7.01.04**	**PROGRAM KOORDINASI KETENTRAMAN DAN KETERTIBAN UMUM**	***Persentase Tindak Kriminal yang Ditangani***	**-**			**100 %**	**24.350.000,00**						**-**	**18.000.000,00**	
	7.01.04.2.01	Koordinasi Upaya Penyelenggaraan Ketenteraman dan Ketertiban Umum	*Jumlah laporan kejadian gangguan ketentraman / ketertiban dalam masyarakat*	-			6 Kali	14.350.000,00			Memperkuat reformasi politik, hukum dan birokrasi, serta memperkuat pencegahan dan pemberantasan korupsi, narkoba, judi, dan penyeludupan.	JATIM BERKAH-AMANAH Memperkuat Penyelenggaraan Tata Kelola Pemerintahan yang Baik, Bersih, Efektif, Berdaya Guna dan Partisipatif 4. Pembangunan Pemerintahan	Masyarakat Kecamatan Ijen	-	11.000.000,00	KECAMATAN IJEN
	7.01.04.2.01.0001	Sinergitas dengan Kepolisian Negara Republik Indonesia, Tentara Nasional Indonesia dan Instansi Vertikal di Wilayah Kecamatan														

NO	KODE	URUSAN / BIDANG URUSAN / PROGRAM / OUTCOME / KEGIATAN / SUB KEGIATAN	INDIKATOR PROGRAM / KEGIATAN / SUB KEGIATAN	TARGET AKHIR PERIODE RENSTRA OPD	REALISASI CAPAIAN RENJA OPD TAHUN 2024	PRAKIRAAN CAPAIAN TARGET RENJA OPD TAHUN 2025	CAPAIAN KINERJA DAN KERANGKA PENDANAAN						KELOMPOK SASARAN	PRAKIRAAN MAJU RENCANA TAHUN 2027		PERANGKAT DAERAH PENANGGUNG JAWAB
							TARGET 2026	PAGU INDIKATIF (Rp)	LOKASI	SUMBER DANA	PRIORITAS			TARGET	PAGU INDIKATIF (Rp)	
											NASIONAL	DAERAH				
1	2	3	4	5	6	7	8	9	10	11	12	13	14	15	16	17
			Jumlah Laporan Hasil Sinergitas dengan Kepolisian Negara Republik Indonesia, Tentara Nasional Indonesia dan Instansi Vertikal di Wilayah Kecamatan				5 Laporan	7.350.000,00	Kab. Bondowoso, Sempol, Semua Kel/Desa	DANA ALOKASI UMUM (DAU)	Memperkuat reformasi politik, hukum dan birokrasi, serta memperkuat pencegahan dan pemberantasan korupsi, narkoba, judi, dan penyeludupan.	JATIM BERKAH-AMANAH Memperkuat Penyelenggaraan Tata Kelola Pemerintahan yang Baik, Bersih, Efektif, Berdaya Guna dan Partisipatif 4. Pembangunan Pemerintahan	Masyarakat Kecamatan Ijen		6.000.000,00	KECAMATAN IJEN
	7.01.04.2.01.0002	Harmonisasi Hubungan dengan Tokoh Agama dan Tokoh Masyarakat														
			Jumlah Laporan Pelaksanaan Harmonisasi Hubungan dengan Tokoh Agama dan Tokoh Masyarakat				1 Laporan	7.000.000,00	Kab. Bondowoso, Sempol, Semua Kel/Desa	DANA ALOKASI UMUM (DAU)	Memperkuat reformasi politik, hukum dan birokrasi, serta memperkuat pencegahan dan pemberantasan korupsi, narkoba, judi, dan penyeludupan.	JATIM BERKAH-AMANAH Memperkuat Penyelenggaraan Tata Kelola Pemerintahan yang Baik, Bersih, Efektif, Berdaya Guna dan Partisipatif 4. Pembangunan Pemerintahan	Masyarakat Kecamatan Ijen		5.000.000,00	KECAMATAN IJEN
	7.01.04.2.02	Koordinasi Penerapan dan Penegakan Peraturan Daerah dan Peraturan Kepala Daerah	-	-			-	10.000.000,00			Melanjutkan pengembangan infrastruktur dan meningkatkan lapangan kerja yang berkualitas, mendorong kewirausahaan, mengembangkan industri kreatif serta mengembangkan agromaritim industri di sentra produksi melalui peran aktif koperasi.	JATIM BERKAH-AMANAH Memperkuat Penyelenggaraan Tata Kelola Pemerintahan yang Baik, Bersih, Efektif, Berdaya Guna dan Partisipatif 4. Pembangunan Pemerintahan	Masyarakat Kecamatan Ijen	-	7.000.000,00	KECAMATAN IJEN
	7.01.04.2.02.0001	Koordinasi/Sinergi dengan Perangkat Daerah yang Tugas dan Fungsinya di Bidang Penegakan Peraturan Perundang-Undangan dan/atau Kepolisian Negara Republik Indonesia														

NO	KODE	URUSAN / BIDANG URUSAN / PROGRAM / OUTCOME / KEGIATAN / SUB KEGIATAN	INDIKATOR PROGRAM / KEGIATAN / SUB KEGIATAN	TARGET AKHIR PERIODE RENSTRA OPD	REALISASI CAPAIAN RENJA OPD TAHUN 2024	PRAKIRAAN CAPAIAN TARGET RENJA OPD TAHUN 2025	CAPAIAN KINERJA DAN KERANGKA PENDANAAN						KELOMPOK SASARAN	PRAKIRAAN MAJU RENCANA TAHUN 2027		PERANGKAT DAERAH PENANGGUNG JAWAB
							TARGET 2026	PAGU INDIKATIF (Rp)	LOKASI	SUMBER DANA	PRIORITAS			TARGET	PAGU INDIKATIF (Rp)	
											NASIONAL	DAERAH				
1	2	3	4	5	6	7	8	9	10	11	12	13	14	15	16	17
			Jumlah Laporan Koordinasi/Sinergi dengan Perangkat Daerah yang Tugas dan Fungsinya di Bidang Penegakan Peraturan Perundang-Undangan dan/atau Kepolisian Negara Republik Indonesia				1 Laporan	10.000.000,00	Kab. Bondowoso, Sempol, Semua Kel/Desa	DANA ALOKASI UMUM (DAU)	Melanjutkan pengembangan infrastruktur dan meningkatkan lapangan kerja yang berkualitas, mendorong kewirausahaan, mengembangkan industri kreatif serta mengembangkan agromaritim industri di sentra produksi melalui peran aktif koperasi.	JATIM BERKAH-AMANAH Memperkuat Penyelenggaraan Tata Kelola Pemerintahan yang Baik, Bersih, Efektif, Berdaya Guna dan Partisipatif 4. Pembangunan Pemerintahan	Masyarakat Kecamatan Ijen		7.000.000,00	KECAMATAN IJEN
5.	**7.01.05**	**PROGRAM PENYELENGGARAAN URUSAN PEMERINTAHAN UMUM**	***Persentase Pembinaan penyelenggaraan urusan pemerintahaan umum***	**-**			**100 %**	**10.000.000,00**						**-**	**10.000.000,00**	
	7.01.05.2.01	Penyelenggaraan Urusan Pemerintahan Umum Sesuai Penugasan Kepala Daerah	*Jumlah Pembinaan Penyelenggaraan Urusan Pemerintahan Umum Sesuai Penugasan Kepala Daerahyang dilaksanakan*	-			10 Kali	10.000.000,00			Memperkuat reformasi politik, hukum dan birokrasi, serta memperkuat pencegahan dan pemberantasan korupsi, narkoba, judi, dan penyeludupan.	JATIM BERKAH-AMANAH Memperkuat Penyelenggaraan Tata Kelola Pemerintahan yang Baik, Bersih, Efektif, Berdaya Guna dan Partisipatif 4. Pembangunan Pemerintahan	Masyarakat Kecamatan Ijen	-	10.000.000,00	KECAMATAN IJEN
	7.01.05.2.01.0001	Pembinaan Wawasan Kebangsaan dan Ketahanan Nasional dalam rangka Memantapkan Pengamalan Pancasila, Pelaksanaan Undang-Undang Dasar Negara Republik Indonesia Tahun 1945, Pelestarian Bhinneka Tunggal Ika serta Pemertahanan dan Pemeliharaan Keutuhan Negara Kesatuan Republik Indonesia														

NO	KODE	URUSAN / BIDANG URUSAN / PROGRAM / OUTCOME / KEGIATAN / SUB KEGIATAN	INDIKATOR PROGRAM / KEGIATAN / SUB KEGIATAN	TARGET AKHIR PERIODE RENSTRA OPD	REALISASI CAPAIAN RENJA OPD TAHUN 2024	PRAKIRAAN CAPAIAN TARGET RENJA OPD TAHUN 2025	CAPAIAN KINERJA DAN KERANGKA PENDANAAN						KELOMPOK SASARAN	PRAKIRAAN MAJU RENCANA TAHUN 2027		PERANGKAT DAERAH PENANGGUNG JAWAB
							TARGET 2026	PAGU INDIKATIF (Rp)	LOKASI	SUMBER DANA	PRIORITAS			TARGET	PAGU INDIKATIF (Rp)	
											NASIONAL	DAERAH				
1	2	3	4	5	6	7	8	9	10	11	12	13	14	15	16	17
			Jumlah Orang yang Mengikuti Pembinaan Wawasan Kebangsaan dan Ketahanan Nasional dalam rangka Memantapkan Pengamalan Pancasila, Pelaksanaan Undang-Undang Dasar Negara Republik Indonesia Tahun 1945, Pelestarian Bhinneka Tunggal Ika serta Pemertahanan dan Pemeliharaan Keutuhan Negara Kesatuan Republik Indonesia				50 Orang	5.000.000,00	Kab. Bondowoso, Sempol, Semua Kel/Desa	DANA ALOKASI UMUM (DAU)	Memperkuat reformasi politik, hukum dan birokrasi, serta memperkuat pencegahan dan pemberantasan korupsi, narkoba, judi, dan penyeludupan.	JATIM BERKAH-AMANAH Memperkuat Penyelenggaraan Tata Kelola Pemerintahan yang Baik, Bersih, Efektif, Berdaya Guna dan Partisipatif 4. Pembangunan Pemerintahan	Masyarakat Kecamatan Ijen		5.000.000,00	KECAMATAN IJEN
	7.01.05.2.01.0008	Pelaksanaan Tugas Forum Koordinasi Pimpinan di Kecamatan														
			Jumlah Dokumen Tugas Forum Koordinasi Pimpinan di Kecamatan				1 Dokumen	5.000.000,00	Kab. Bondowoso, Sempol, Semua Kel/Desa	DANA ALOKASI UMUM (DAU)	Memperkuat reformasi politik, hukum dan birokrasi, serta memperkuat pencegahan dan pemberantasan korupsi, narkoba, judi, dan penyeludupan.	JATIM BERKAH-AMANAH Memperkuat Penyelenggaraan Tata Kelola Pemerintahan yang Baik, Bersih, Efektif, Berdaya Guna dan Partisipatif 4. Pembangunan Pemerintahan	Masyarakat Kecamatan Ijen		5.000.000,00	KECAMATAN IJEN
6.	**7.01.06**	**PROGRAM PEMBINAAN DAN PENGAWASAN PEMERINTAHAN DESA**	***Persentase Desa yang Tertib Administrasi***	**-**			**100 %**	**20.000.000,00**						**-**	**30.000.000,00**	
	7.01.06.2.01	Fasilitasi, Rekomendasi dan Koordinasi Pembinaan dan Pengawasan Pemerintahan Desa	*Jumlah dokumen Pembinaan dan Pengawasan Pemerintahan Desa*	-			20 Dokumen	20.000.000,00			Memperkuat reformasi politik, hukum dan birokrasi, serta memperkuat pencegahan dan pemberantasan korupsi, narkoba, judi, dan penyeludupan.	JATIM BERKAH-AMANAH Memperkuat Penyelenggaraan Tata Kelola Pemerintahan yang Baik, Bersih, Efektif, Berdaya Guna dan Partisipatif 4. Pembangunan Pemerintahan	Masyarakat Kecamatan Ijen	-	30.000.000,00	KECAMATAN IJEN
	7.01.06.2.01.0002	Fasilitasi Administrasi Tata Pemerintahan Desa														

NO	KODE	URUSAN / BIDANG URUSAN / PROGRAM / OUTCOME / KEGIATAN / SUB KEGIATAN	INDIKATOR PROGRAM / KEGIATAN / SUB KEGIATAN	TARGET AKHIR PERIODE RENSTRA OPD	REALISASI CAPAIAN RENJA OPD TAHUN 2024	PRAKIRAAN CAPAIAN TARGET RENJA OPD TAHUN 2025	CAPAIAN KINERJA DAN KERANGKA PENDANAAN						KELOMPOK SASARAN	PRAKIRAAN MAJU RENCANA TAHUN 2027		PERANGKAT DAERAH PENANGGUNG JAWAB
							TARGET 2026	PAGU INDIKATIF (Rp)	LOKASI	SUMBER DANA	PRIORITAS			TARGET	PAGU INDIKATIF (Rp)	
											NASIONAL	DAERAH				
1	2	3	4	5	6	7	8	9	10	11	12	13	14	15	16	17
			Jumlah Dokumen yang Difasilitasi dalam rangka Administrasi Tata Pemerintahan Desa				5 Dokumen	5.000.000,00	Kab. Bondowoso, Sempol, Semua Kel/Desa	DANA ALOKASI UMUM (DAU)	Memperkuat reformasi politik, hukum dan birokrasi, serta memperkuat pencegahan dan pemberantasan korupsi, narkoba, judi, dan penyeludupan.	JATIM BERKAH-AMANAH Memperkuat Penyelenggaraan Tata Kelola Pemerintahan yang Baik, Bersih, Efektif, Berdaya Guna dan Partisipatif 4. Pembangunan Pemerintahan	Masyarakat Kecamatan Ijen		5.000.000,00	KECAMATAN IJEN
	7.01.06.2.01.0003	Fasilitasi Pengelolaan Keuangan Desa dan Pendayagunaan Aset Desa														
			Jumlah Dokumen yang Difasilitasi dalam rangka Pengelolaan Keuangan Desa dan Pendayagunaan Aset Desa				5 Dokumen	5.000.000,00	Kab. Bondowoso, Sempol, Semua Kel/Desa	DANA ALOKASI UMUM (DAU)	Memperkuat reformasi politik, hukum dan birokrasi, serta memperkuat pencegahan dan pemberantasan korupsi, narkoba, judi, dan penyeludupan.	JATIM BERKAH-AMANAH Memperkuat Penyelenggaraan Tata Kelola Pemerintahan yang Baik, Bersih, Efektif, Berdaya Guna dan Partisipatif 4. Pembangunan Pemerintahan	Masyarakat Kecamatan Ijen		5.000.000,00	KECAMATAN IJEN
	7.01.06.2.01.0017	Koordinasi Pendampingan Desa di Wilayahnya														
			Jumlah Laporan Hasil Koordinasi Pendampingan Desa di Wilayahnya				10 Laporan	10.000.000,00	Kab. Bondowoso, Sempol, Semua Kel/Desa	DANA ALOKASI UMUM (DAU)	Memperkuat reformasi politik, hukum dan birokrasi, serta memperkuat pencegahan dan pemberantasan korupsi, narkoba, judi, dan penyeludupan.	JATIM BERKAH-AMANAH Memperkuat Penyelenggaraan Tata Kelola Pemerintahan yang Baik, Bersih, Efektif, Berdaya Guna dan Partisipatif 4. Pembangunan Pemerintahan	Masyarakat Kecamatan Ijen		20.000.000,00	KECAMATAN IJEN
	J U M L A H							**1.116.182.304,00**							**1.291.789.000,00**	

RENCANA KERJA ORGANISASI PERANGKAT DAERAH (RENJA OPD)
KECAMATAN TAMAN KROCOK KAB. BONDOWOSO
TAHUN 2026

NO	KODE	URUSAN / BIDANG URUSAN / PROGRAM / OUTCOME / KEGIATAN / SUB KEGIATAN	INDIKATOR PROGRAM / KEGIATAN / SUB KEGIATAN	TARGET AKHIR PERIODE RENSTRA OPD	REALISASI CAPAIAN RENJA OPD TAHUN 2024	PRAKIRAAN CAPAIAN TARGET RENJA OPD TAHUN 2025	CAPAIAN KINERJA DAN KERANGKA PENDANAAN						KELOMPOK SASARAN	PRAKIRAAN MAJU RENCANA TAHUN 2027		PERANGKAT DAERAH PENANGGUNG JAWAB
							TARGET 2026	PAGU INDIKATIF (Rp)	LOKASI	SUMBER DANA	PRIORITAS			TARGET	PAGU INDIKATIF (Rp)	
											NASIONAL	DAERAH				
1	2	3	4	5	6	7	8	9	10	11	12	13	14	15	16	17
		KECAMATAN TAMAN KROCOK						**1.410.942.520,00**							**1.319.064.700,00**	
	7	**UNSUR KEWILAYAHAN**						**1.410.942.520,00**							**1.319.064.700,00**	
	7.01	**KECAMATAN**						**1.410.942.520,00**							**1.319.064.700,00**	
1.	**7.01.01**	**PROGRAM PENUNJANG URUSAN PEMERINTAHAN DAERAH KABUPATEN/KOTA**	**-**	**-**			**-**	**1.335.274.420,00**						**-**	**1.207.064.700,00**	
	7.01.01.2.01	Perencanaan, Penganggaran, dan Evaluasi Kinerja Perangkat Daerah	-	-			-	7.126.200,00			-	4. Pembangunan Pemerintahan	-	-	8.000.000,00	KECAMATAN TAMAN KROCOK
	7.01.01.2.01.0001	Penyusunan Dokumen Perencanaan Perangkat Daerah														
			Jumlah Dokumen Perencanaan Perangkat Daerah				2 Dokumen	771.700,00	Kab. Bondowoso, Taman Krocok, Semua Kel/Desa	DANA ALOKASI UMUM (DAU)	-	4. Pembangunan Pemerintahan	-		1.000.000,00	KECAMATAN TAMAN KROCOK
	7.01.01.2.01.0002	Koordinasi dan Penyusunan Dokumen RKA-SKPD														
			Jumlah Dokumen RKA-SKPD dan Laporan Hasil Koordinasi Penyusunan Dokumen RKA-SKPD				1 Dokumen	978.600,00	Kab. Bondowoso, Taman Krocok, Semua Kel/Desa	DANA ALOKASI UMUM (DAU)	-	4. Pembangunan Pemerintahan	-		1.000.000,00	KECAMATAN TAMAN KROCOK
	7.01.01.2.01.0003	Koordinasi dan Penyusunan Dokumen Perubahan RKA-SKPD														
			Jumlah Dokumen Perubahan RKA-SKPD dan Laporan Hasil Koordinasi Penyusunan Dokumen Perubahan RKA-SKPD				1 Dokumen	951.300,00	Kab. Bondowoso, Taman Krocok, Semua Kel/Desa	DANA ALOKASI UMUM (DAU)	-	4. Pembangunan Pemerintahan	-		1.000.000,00	KECAMATAN TAMAN KROCOK
	7.01.01.2.01.0004	Koordinasi dan Penyusunan DPA-SKPD														
			Jumlah Dokumen DPA-SKPD dan Laporan Hasil Koordinasi Penyusunan Dokumen DPA-SKPD				1 Dokumen	1.015.100,00	Kab. Bondowoso, Taman Krocok, Semua Kel/Desa	DANA ALOKASI UMUM (DAU)	-	4. Pembangunan Pemerintahan	-		1.000.000,00	KECAMATAN TAMAN KROCOK
	7.01.01.2.01.0005	Koordinasi dan Penyusunan Perubahan DPA- SKPD														
			Jumlah Dokumen Perubahan DPA-SKPD dan Laporan Hasil Koordinasi Penyusunan Dokumen Perubahan DPA-SKPD				1 Dokumen	993.000,00	Kab. Bondowoso, Taman Krocok, Semua Kel/Desa	DANA ALOKASI UMUM (DAU)	-	4. Pembangunan Pemerintahan	-		1.000.000,00	KECAMATAN TAMAN KROCOK
	7.01.01.2.01.0006	Koordinasi dan Penyusunan Laporan Capaian Kinerja dan Ikhtisar Realisasi Kinerja SKPD														
			Jumlah Laporan Capaian Kinerja dan Ikhtisar Realisasi Kinerja SKPD dan Laporan Hasil Koordinasi Penyusunan Laporan Capaian Kinerja dan Ikhtisar Realisasi Kinerja SKPD				2 Laporan	819.400,00	Kab. Bondowoso, Taman Krocok, Semua Kel/Desa	DANA ALOKASI UMUM (DAU)	-	4. Pembangunan Pemerintahan	-		1.000.000,00	KECAMATAN TAMAN KROCOK
	7.01.01.2.01.0007	Evaluasi Kinerja Perangkat Daerah														

NO	KODE	URUSAN / BIDANG URUSAN / PROGRAM / OUTCOME / KEGIATAN / SUB KEGIATAN	INDIKATOR PROGRAM / KEGIATAN / SUB KEGIATAN	TARGET AKHIR PERIODE RENSTRA OPD	REALISASI CAPAIAN RENJA OPD TAHUN 2024	PRAKIRAAN CAPAIAN TARGET RENJA OPD TAHUN 2025	CAPAIAN KINERJA DAN KERANGKA PENDANAAN						KELOMPOK SASARAN	PRAKIRAAN MAJU RENCANA TAHUN 2027		PERANGKAT DAERAH PENANGGUNG JAWAB
							TARGET 2026	PAGU INDIKATIF (Rp)	LOKASI	SUMBER DANA	PRIORITAS			TARGET	PAGU INDIKATIF (Rp)	
											NASIONAL	DAERAH				
1	2	3	4	5	6	7	8	9	10	11	12	13	14	15	16	17
			Jumlah Laporan Evaluasi Kinerja Perangkat Daerah				4 Laporan	501.700,00	Kab. Bondowoso, Taman Krocok, Semua Kel/Desa	DANA ALOKASI UMUM (DAU)	-	4. Pemban gunan Pem erintahan	-		1.000.000,00	KECAMATAN TAMAN KROCOK
	7.01.01.2.01.0010	Pelaksanaan Forum Perangkat Daerah Berdasarkan Bidang Urusan yang Diampu dalam Rangka Penyusunan Dokumen Perencanaan Perangkat Daerah														
			Jumlah Berita Acara Hasil Forum Perangkat Daerah Berdasarkan Bidang Urusan yang Diampu dalam Rangka Penyusunan Dokumen Perencanaan Perangkat Daerah				1 Berita Acara	1.095.400,00	Kab. Bondowoso, Taman Krocok, Semua Kel/Desa	DANA ALOKASI UMUM (DAU)	-	4. Pemban gunan Pem erintahan	-		1.000.000,00	KECAMATAN TAMAN KROCOK
	7.01.01.2.02	Administrasi Keuangan Perangkat Daerah	-	-			-	1.197.048.500,00			-	4. Pemban gunan Pem erintahan	-	-	1.050.664.700,00	KECAMATAN TAMAN KROCOK
	7.01.01.2.02.0001	Penyediaan Gaji dan Tunjangan ASN														
			Jumlah Orang yang Menerima Gaji dan Tunjangan ASN				16 Orang/bulan	1.192.867.100,00	Kab. Bondowoso, Taman Krocok, Semua Kel/Desa	DANA ALOKASI UMUM (DAU)	-	4. Pemban gunan Pem erintahan	-		1.045.664.700,00	KECAMATAN TAMAN KROCOK
	7.01.01.2.02.0003	Pelaksanaan Penatausahaan dan Pengujian/Verifikasi Keuangan SKPD														
			Jumlah Dokumen Penatausahaan dan Pengujian/Verifikasi Keuangan SKPD				1 Dokumen	533.100,00	Kab. Bondowoso, Taman Krocok, Semua Kel/Desa	DANA ALOKASI UMUM (DAU)	-	4. Pemban gunan Pem erintahan	-		1.000.000,00	KECAMATAN TAMAN KROCOK
	7.01.01.2.02.0004	Koordinasi dan Pelaksanaan Akuntansi SKPD														
			Jumlah Dokumen Koordinasi dan Pelaksanaan Akuntansi SKPD				5 Dokumen	1.191.900,00	Kab. Bondowoso, Taman Krocok, Semua Kel/Desa	DANA ALOKASI UMUM (DAU)	-	4. Pemban gunan Pem erintahan	-		1.000.000,00	KECAMATAN TAMAN KROCOK
	7.01.01.2.02.0005	Koordinasi dan Penyusunan Laporan Keuangan Akhir Tahun SKPD														
			Jumlah Laporan Keuangan Akhir Tahun SKPD dan Laporan Hasil Koordinasi Penyusunan Laporan Keuangan Akhir Tahun SKPD				5 Laporan	906.200,00	Kab. Bondowoso, Taman Krocok, Semua Kel/Desa	DANA ALOKASI UMUM (DAU)	-	4. Pemban gunan Pem erintahan	-		1.000.000,00	KECAMATAN TAMAN KROCOK
	7.01.01.2.02.0006	Pengelolaan dan Penyiapan Bahan Tanggapan Pemeriksaan														
			Jumlah Dokumen Bahan Tanggapan Pemeriksaan dan Tindak Lanjut Pemeriksaan				1 Dokumen	895.700,00	Kab. Bondowoso, Taman Krocok, Semua Kel/Desa	DANA ALOKASI UMUM (DAU)	-	4. Pemban gunan Pem erintahan	-		1.000.000,00	KECAMATAN TAMAN KROCOK
	7.01.01.2.02.0007	Koordinasi dan Penyusunan Laporan Keuangan Bulanan/ Triwulanan/ Semesteran SKPD														

NO	KODE	URUSAN / BIDANG URUSAN / PROGRAM / OUTCOME / KEGIATAN / SUB KEGIATAN	INDIKATOR PROGRAM / KEGIATAN / SUB KEGIATAN	TARGET AKHIR PERIODE RENSTRA OPD	REALISASI CAPAIAN RENJA OPD TAHUN 2024	PRAKIRAAN CAPAIAN TARGET RENJA OPD TAHUN 2025	CAPAIAN KINERJA DAN KERANGKA PENDANAAN						KELOMPOK SASARAN	PRAKIRAAN MAJU RENCANA TAHUN 2027		PERANGKAT DAERAH PENANGGUNG JAWAB
							TARGET 2026	PAGU INDIKATIF (Rp)	LOKASI	SUMBER DANA	PRIORITAS			TARGET	PAGU INDIKATIF (Rp)	
											NASIONAL	DAERAH				
1	2	3	4	5	6	7	8	9	10	11	12	13	14	15	16	17
			Jumlah Laporan Keuangan Bulanan/ Triwulanan/ Semesteran SKPD dan Laporan Koordinasi Penyusunan Laporan Keuangan Bulanan/Triwulanan/Semesteran SKPD				18 Laporan	654.500,00	Kab. Bondowoso, Taman Krocok, Semua Kel/Desa	DANA ALOKASI UMUM (DAU)	-	4. Pemban gunan Pem erintahan	-		1.000.000,00	KECAMATAN TAMAN KROCOK
	7.01.01.2.03	Administrasi Barang Milik Daerah pada Perangkat Daerah	-	-			-	2.472.600,00			-	4. Pemban gunan Pem erintahan	-	-	3.000.000,00	KECAMATAN TAMAN KROCOK
	7.01.01.2.03.0001	Penyusunan Perencanaan Kebutuhan Barang Milik Daerah SKPD														
			Jumlah Rencana Kebutuhan Barang Milik Daerah SKPD				4 Dokumen	1.003.900,00	Kab. Bondowoso, Taman Krocok, Semua Kel/Desa	DANA ALOKASI UMUM (DAU)	-	4. Pemban gunan Pem erintahan	-		1.000.000,00	KECAMATAN TAMAN KROCOK
	7.01.01.2.03.0005	Rekonsiliasi dan Penyusunan Laporan Barang Milik Daerah pada SKPD														
			Jumlah Laporan Rekonsiliasi dan Penyusunan Laporan Barang Milik Daerah pada SKPD				4 Laporan	850.900,00	Kab. Bondowoso, Taman Krocok, Semua Kel/Desa	DANA ALOKASI UMUM (DAU)	-	4. Pemban gunan Pem erintahan	-		1.000.000,00	KECAMATAN TAMAN KROCOK
	7.01.01.2.03.0006	Penatausahaan Barang Milik Daerah pada SKPD														
			Jumlah Laporan Penatausahaan Barang Milik Daerah pada SKPD				4 Laporan	617.800,00	Kab. Bondowoso, Taman Krocok, Semua Kel/Desa	DANA ALOKASI UMUM (DAU)	-	4. Pemban gunan Pem erintahan	-		1.000.000,00	KECAMATAN TAMAN KROCOK
	7.01.01.2.05	Administrasi Kepegawaian Perangkat Daerah	-	-			-	1.233.100,00			-	4. Pemban gunan Pem erintahan	-	-	2.000.000,00	KECAMATAN TAMAN KROCOK
	7.01.01.2.05.0003	Pendataan dan Pengolahan Administrasi Kepegawaian														
			Jumlah Dokumen Pendataan dan Pengolahan Administrasi Kepegawaian				1 Dokumen	559.400,00	Kab. Bondowoso, Taman Krocok, Semua Kel/Desa	DANA ALOKASI UMUM (DAU)	-	4. Pemban gunan Pem erintahan	-		1.000.000,00	KECAMATAN TAMAN KROCOK
	7.01.01.2.05.0005	Monitoring, Evaluasi, dan Penilaian Kinerja Pegawai														
			Jumlah Dokumen Monitoring, Evaluasi, dan Penilaian Kinerja Pegawai				1 Dokumen	673.700,00	Kab. Bondowoso, Taman Krocok, Semua Kel/Desa	DANA ALOKASI UMUM (DAU)	-	4. Pemban gunan Pem erintahan	-		1.000.000,00	KECAMATAN TAMAN KROCOK
	7.01.01.2.06	Administrasi Umum Perangkat Daerah	-	-			-	26.896.600,00			-	4. Pemban gunan Pem erintahan	-	-	45.500.000,00	KECAMATAN TAMAN KROCOK
	7.01.01.2.06.0001	Penyediaan Komponen Instalasi Listrik/Penerangan Bangunan Kantor														
			Jumlah Paket Komponen Instalasi Listrik/Penerangan Bangunan Kantor yang Disediakan				1 Paket	942.600,00	Kab. Bondowoso, Taman Krocok, Semua Kel/Desa	DANA ALOKASI UMUM (DAU)	-	4. Pemban gunan Pem erintahan	-		1.500.000,00	KECAMATAN TAMAN KROCOK
	7.01.01.2.06.0002	Penyediaan Peralatan dan Perlengkapan Kantor														

NO	KODE	URUSAN / BIDANG URUSAN / PROGRAM / OUTCOME / KEGIATAN / SUB KEGIATAN	INDIKATOR PROGRAM / KEGIATAN / SUB KEGIATAN	TARGET AKHIR PERIODE RENSTRA OPD	REALISASI CAPAIAN RENJA OPD TAHUN 2024	PRAKIRAAN CAPAIAN TARGET RENJA OPD TAHUN 2025	CAPAIAN KINERJA DAN KERANGKA PENDANAAN						KELOMPOK SASARAN	PRAKIRAAN MAJU RENCANA TAHUN 2027		PERANGKAT DAERAH PENANGGUNG JAWAB
							TARGET 2026	PAGU INDIKATIF (Rp)	LOKASI	SUMBER DANA	PRIORITAS			TARGET	PAGU INDIKATIF (Rp)	
											NASIONAL	DAERAH				
1	2	3	4	5	6	7	8	9	10	11	12	13	14	15	16	17
			Jumlah Paket Peralatan dan Perlengkapan Kantor yang Disediakan				1 Paket	1.148.000,00	Kab. Bondowoso, Taman Krocok, Semua Kel/Desa	DANA ALOKASI UMUM (DAU)	-	4. Pemban gunan Pem erintahan	-		1.500.000,00	KECAMATAN TAMAN KROCOK
	7.01.01.2.06.0003	Penyediaan Peralatan Rumah Tangga														
			Jumlah Paket Peralatan Rumah Tangga yang Disediakan				0 Paket	0,00	Kab. Bondowoso, Taman Krocok, Semua Kel/Desa	DANA ALOKASI UMUM (DAU)	-	4. Pemban gunan Pem erintahan	-		1.500.000,00	KECAMATAN TAMAN KROCOK
	7.01.01.2.06.0004	Penyediaan Bahan Logistik Kantor														
			Jumlah Paket Bahan Logistik Kantor yang Disediakan				1 Paket	18.006.000,00	Kab. Bondowoso, Taman Krocok, Semua Kel/Desa	DANA ALOKASI UMUM (DAU)	-	4. Pemban gunan Pem erintahan	-		25.000.000,00	KECAMATAN TAMAN KROCOK
	7.01.01.2.06.0005	Penyediaan Barang Cetakan dan Penggandaan														
			Jumlah Paket Barang Cetakan dan Penggandaan yang Disediakan				0 Paket	0,00	Kab. Bondowoso, Taman Krocok, Semua Kel/Desa	DANA ALOKASI UMUM (DAU)	-	4. Pemban gunan Pem erintahan	-		4.000.000,00	KECAMATAN TAMAN KROCOK
	7.01.01.2.06.0008	Fasilitasi Kunjungan Tamu														
			Jumlah Laporan Fasilitasi Kunjungan Tamu				0 Laporan	0,00	Kab. Bondowoso, Taman Krocok, Semua Kel/Desa	DANA ALOKASI UMUM (DAU)	-	4. Pemban gunan Pem erintahan	-		2.000.000,00	KECAMATAN TAMAN KROCOK
	7.01.01.2.06.0009	Penyelenggaraan Rapat Koordinasi dan Konsultasi SKPD														
			Jumlah Laporan Penyelenggaraan Rapat Koordinasi dan Konsultasi SKPD				12 Laporan	6.800.000,00	Kab. Bondowoso, Taman Krocok, Semua Kel/Desa	DANA ALOKASI UMUM (DAU)	-	4. Pemban gunan Pem erintahan	-		10.000.000,00	KECAMATAN TAMAN KROCOK
	7.01.01.2.07	Pengadaan Barang Milik Daerah Penunjang Urusan Pemerintah Daerah	-	-			-	0,00			-	4. Pemban gunan Pem erintahan	-	-	10.000.000,00	KECAMATAN TAMAN KROCOK
	7.01.01.2.07.0006	Pengadaan Peralatan dan Mesin Lainnya														
			Jumlah Unit Peralatan dan Mesin Lainnya yang Disediakan				0 Unit	0,00	Kab. Bondowoso, Taman Krocok, Semua Kel/Desa	DANA ALOKASI UMUM (DAU)	-	4. Pemban gunan Pem erintahan	-		10.000.000,00	KECAMATAN TAMAN KROCOK
	7.01.01.2.08	Penyediaan Jasa Penunjang Urusan Pemerintahan Daerah	-	-			-	86.514.420,00			-	4. Pemban gunan Pem erintahan	-	-	57.900.000,00	KECAMATAN TAMAN KROCOK
	7.01.01.2.08.0002	Penyediaan Jasa Komunikasi, Sumber Daya Air dan Listrik														
			Jumlah Laporan Penyediaan Jasa Komunikasi, Sumber Daya Air dan Listrik yang Disediakan				12 Laporan	12.114.420,00	Kab. Bondowoso, Taman Krocok, Semua Kel/Desa	DANA ALOKASI UMUM (DAU)	-	4. Pemban gunan Pem erintahan	-		10.500.000,00	KECAMATAN TAMAN KROCOK
	7.01.01.2.08.0004	Penyediaan Jasa Pelayanan Umum Kantor														

NO	KODE	URUSAN / BIDANG URUSAN / PROGRAM / OUTCOME / KEGIATAN / SUB KEGIATAN	INDIKATOR PROGRAM / KEGIATAN / SUB KEGIATAN	TARGET AKHIR PERIODE RENSTRA OPD	REALISASI CAPAIAN RENJA OPD TAHUN 2024	PRAKIRAAN CAPAIAN TARGET RENJA OPD TAHUN 2025	CAPAIAN KINERJA DAN KERANGKA PENDANAAN						KELOMPOK SASARAN	PRAKIRAAN MAJU RENCANA TAHUN 2027		PERANGKAT DAERAH PENANGGUNG JAWAB
							TARGET 2026	PAGU INDIKATIF (Rp)	LOKASI	SUMBER DANA	PRIORITAS			TARGET	PAGU INDIKATIF (Rp)	
											NASIONAL	DAERAH				
1	2	3	4	5	6	7	8	9	10	11	12	13	14	15	16	17
			Jumlah Laporan Penyediaan Jasa Pelayanan Umum Kantor yang Disediakan				72 Laporan	74.400.000,00	Kab. Bondowoso, Taman Krocok, Semua Kel/Desa	DANA ALOKASI UMUM (DAU)	-	4. Pemban gunan Pem erintahan	-		47.400.000,00	KECAMATAN TAMAN KROCOK
	7.01.01.2.09	Pemeliharaan Barang Milik Daerah Penunjang Urusan Pemerintahan Daerah	-	-			-	13.983.000,00			-	4. Pemban gunan Pem erintahan	-	-	30.000.000,00	KECAMATAN TAMAN KROCOK
	7.01.01.2.09.0001	Penyediaan Jasa Pemeliharaan, Biaya Pemeliharaan, dan Pajak Kendaraan Perorangan Dinas atau Kendaraan Dinas Jabatan														
			Jumlah Kendaraan Perorangan Dinas atau Kendaraan Dinas Jabatan yang Dipelihara dan dibayarkan Pajaknya				6 Unit	13.983.000,00	Kab. Bondowoso, Taman Krocok, Semua Kel/Desa	DANA ALOKASI UMUM (DAU)	-	4. Pemban gunan Pem erintahan	-		10.000.000,00	KECAMATAN TAMAN KROCOK
	7.01.01.2.09.0005	Pemeliharaan Mebel														
			Jumlah Mebel yang Dipelihara				0 Unit	0,00	Kab. Bondowoso, Semua Kecamatan, Semua Kel/Desa	DANA ALOKASI UMUM (DAU)	-	4. Pemban gunan Pem erintahan	-		5.000.000,00	KECAMATAN TAMAN KROCOK
	7.01.01.2.09.0006	Pemeliharaan Peralatan dan Mesin Lainnya														
			Jumlah Peralatan dan Mesin Lainnya yang Dipelihara				0 Unit	0,00	Kab. Bondowoso, Taman Krocok, Semua Kel/Desa	DANA ALOKASI UMUM (DAU)	-	4. Pemban gunan Pem erintahan	-		4.000.000,00	KECAMATAN TAMAN KROCOK
	7.01.01.2.09.0009	Pemeliharaan/Rehabilitasi Gedung Kantor dan Bangunan Lainnya														
			Jumlah Gedung Kantor dan Bangunan Lainnya yang Dipelihara/Direhabilitasi				0 Unit	0,00	Kab. Bondowoso, Taman Krocok, Semua Kel/Desa	DANA ALOKASI UMUM (DAU)	-	4. Pemban gunan Pem erintahan	-		11.000.000,00	KECAMATAN TAMAN KROCOK
2.	**7.01.02**	**PROGRAM PENYELENGGARAAN PEMERINTAHAN DAN PELAYANAN PUBLIK**	**-**	**-**			**-**	**20.554.200,00**						**-**	**21.000.000,00**	
	7.01.02.2.01	Koordinasi Penyelenggaraan Kegiatan Pemerintahan di Tingkat Kecamatan	-	-			-	8.525.000,00			-	4. Pemban gunan Pem erintahan	-	-	10.000.000,00	KECAMATAN TAMAN KROCOK
	7.01.02.2.01.0001	Koordinasi/Sinergi Perencanaan dan Pelaksanaan Kegiatan Pemerintahan dengan Perangkat Daerah dan Instansi Vertikal Terkait														
			Jumlah Laporan Koordinasi/Sinergi Perencanaan dan Pelaksanaan Kegiatan Pemerintahan dengan Perangkat Daerah dan Instansi Vertikal Terkait				2 Laporan	3.613.800,00	Kab. Bondowoso, Taman Krocok, Semua Kel/Desa	DANA ALOKASI UMUM (DAU)	-	4. Pemban gunan Pem erintahan	-		5.000.000,00	KECAMATAN TAMAN KROCOK
	7.01.02.2.01.0002	Peningkatan Efektifitas Kegiatan Pemerintahan di Tingkat Kecamatan														

NO	KODE	URUSAN / BIDANG URUSAN / PROGRAM / OUTCOME / KEGIATAN / SUB KEGIATAN	INDIKATOR PROGRAM / KEGIATAN / SUB KEGIATAN	TARGET AKHIR PERIODE RENSTRA OPD	REALISASI CAPAIAN RENJA OPD TAHUN 2024	PRAKIRAAN CAPAIAN TARGET RENJA OPD TAHUN 2025	CAPAIAN KINERJA DAN KERANGKA PENDANAAN						KELOMPOK SASARAN	PRAKIRAAN MAJU RENCANA TAHUN 2027		PERANGKAT DAERAH PENANGGUNG JAWAB
							TARGET 2026	PAGU INDIKATIF (Rp)	LOKASI	SUMBER DANA	PRIORITAS			TARGET	PAGU INDIKATIF (Rp)	
											NASIONAL	DAERAH				
1	2	3	4	5	6	7	8	9	10	11	12	13	14	15	16	17
			Jumlah Dokumen Peningkatan Efektifitas Kegiatan Pemerintahan di Tingkat Kecamatan				2 Dokumen	4.911.200,00	Kab. Bondowoso, Taman Krocok, Semua Kel/Desa	DANA ALOKASI UMUM (DAU)	-	4. Pemban gunan Pem erintahan	-		5.000.000,00	KECAMATAN TAMAN KROCOK
	7.01.02.2.02	Penyelenggaraan Urusan Pemerintahan yang Tidak Dilaksanakan oleh Unit Kerja Perangkat Daerah yang Ada di Kecamatan	-	-			-	4.041.900,00			-	4. Pemban gunan Pem erintahan	-	-	3.000.000,00	KECAMATAN TAMAN KROCOK
	7.01.02.2.02.0003	Peningkatan Efektifitas Pelaksanaan Pelayanan kepada Masyarakat di Wilayah Kecamatan														
			Jumlah Laporan Peningkatan Efektifitas Pelaksanaan Pelayanan kepada Masyarakat di Wilayah Kecamatan				1 Laporan	4.041.900,00	Kab. Bondowoso, Taman Krocok, Semua Kel/Desa	DANA ALOKASI UMUM (DAU)	-	4. Pemban gunan Pem erintahan	-		3.000.000,00	KECAMATAN TAMAN KROCOK
	7.01.02.2.03	Koordinasi Pemeliharaan Prasarana dan Sarana Pelayanan Umum	-	-			-	3.126.800,00			-	4. Pemban gunan Pem erintahan	-	-	4.000.000,00	KECAMATAN TAMAN KROCOK
	7.01.02.2.03.0001	Koordinasi/Sinergi dengan Perangkat Daerah dan/atau Instansi Vertikal yang Terkait dalam Pemeliharaan Sarana dan Prasarana Pelayanan Umum														
			Jumlah Dokumen Koordinasi/Sinergi dengan Perangkat Daerah dan/atau Instansi Vertikal yang Terkait dalam Pemeliharaan Sarana dan Prasarana Pelayanan Umum				1 Dokumen	3.126.800,00	Kab. Bondowoso, Taman Krocok, Semua Kel/Desa	DANA ALOKASI UMUM (DAU)	-	4. Pemban gunan Pem erintahan	-		4.000.000,00	KECAMATAN TAMAN KROCOK
	7.01.02.2.04	Pelaksanaan Urusan Pemerintahan yang Dilimpahkan kepada Camat	-	-			-	4.860.500,00			-	4. Pemban gunan Pem erintahan	-	-	4.000.000,00	KECAMATAN TAMAN KROCOK
	7.01.02.2.04.0001	Pelaksanaan Urusan Pemerintahan yang Terkait dengan Pelayanan Perizinan Non Usaha														
			Jumlah Dokumen Non Perizinan Usaha yang Dilaksanakan				200 Dokumen	2.579.100,00	Kab. Bondowoso, Taman Krocok, Semua Kel/Desa	DANA ALOKASI UMUM (DAU)	-	4. Pemban gunan Pem erintahan	-		1.500.000,00	KECAMATAN TAMAN KROCOK
	7.01.02.2.04.0002	Pelaksanaan Urusan Pemerintahan yang terkait dengan Nonperizinan														
			Jumlah Laporan Pelaksanaan Nonperizinan pada Urusan Pemerintahan				5 Laporan	1.175.000,00	Kab. Bondowoso, Taman Krocok, Semua Kel/Desa	DANA ALOKASI UMUM (DAU)	-	4. Pemban gunan Pem erintahan	-		1.500.000,00	KECAMATAN TAMAN KROCOK
	7.01.02.2.04.0003	Pelaksanaan Urusan Pemerintahan yang Terkait dengan Kewenangan Lain yang Dilimpahkan														
			Jumlah Laporan Pelaksanaan Kewenangan Lain yang Dilimpahkan				1 Laporan	1.106.400,00	Kab. Bondowoso, Taman Krocok, Semua Kel/Desa	DANA ALOKASI UMUM (DAU)	-	4. Pemban gunan Pem erintahan	-		1.000.000,00	KECAMATAN TAMAN KROCOK
3.	**7.01.03**	**PROGRAM PEMBERDAYAAN MASYARAKAT DESA DAN KELURAHAN**	**-**	**-**			**-**	**12.509.200,00**						**-**	**26.000.000,00**	

NO	KODE	URUSAN / BIDANG URUSAN / PROGRAM / OUTCOME / KEGIATAN / SUB KEGIATAN	INDIKATOR PROGRAM / KEGIATAN / SUB KEGIATAN	TARGET AKHIR PERIODE RENSTRA OPD	REALISASI CAPAIAN RENJA OPD TAHUN 2024	PRAKIRAAN CAPAIAN TARGET RENJA OPD TAHUN 2025	CAPAIAN KINERJA DAN KERANGKA PENDANAAN						KELOMPOK SASARAN	PRAKIRAAN MAJU RENCANA TAHUN 2027		PERANGKAT DAERAH PENANGGUNG JAWAB
							TARGET 2026	PAGU INDIKATIF (Rp)	LOKASI	SUMBER DANA	PRIORITAS			TARGET	PAGU INDIKATIF (Rp)	
											NASIONAL	DAERAH				
1	2	3	4	5	6	7	8	9	10	11	12	13	14	15	16	17
	7.01.03.2.01	Koordinasi Kegiatan Pemberdayaan Desa	-	-			-	7.809.200,00			-	4. Pemban gunan Pem erintahan	-	-	14.000.000,00	KECAMATAN TAMAN KROCOK
	7.01.03.2.01.0001	Peningkatan Partisipasi Masyarakat dalam Forum Musyawarah Perencanaan Pembangunan di Desa														
			Jumlah Lembaga Kemasyarakatan yang Berpartisipasi dalam Forum Musyawarah Perencanaan Pembangunan di Desa				42 Lembaga Kemasyarak atan	5.459.200,00	Kab. Bondowoso, Taman Krocok, Semua Kel/Desa	DANA ALOKASI UMUM (DAU)	-	4. Pemban gunan Pem erintahan	-		8.000.000,00	KECAMATAN TAMAN KROCOK
	7.01.03.2.01.0002	Sinkronisasi Program Kerja dan Kegiatan Pemberdayaan Masyarakat yang Dilakukan oleh Pemerintah dan Swasta di Wilayah Kerja Kecamatan														
			Jumlah Dokumen Sinkronisasi Program Kerja dan Kegiatan Pemberdayaan Masyarakat yang Dilakukan oleh Pemerintah dan Swasta di Wilayah Kerja Kecamatan				6 Dokumen	1.175.000,00	Kab. Bondowoso, Taman Krocok, Semua Kel/Desa	DANA ALOKASI UMUM (DAU)	-	4. Pemban gunan Pem erintahan	-		1.000.000,00	KECAMATAN TAMAN KROCOK
	7.01.03.2.01.0003	Peningkatan Efektifitas Kegiatan Pemberdayaan Masyarakat di Wilayah Kecamatan														
			Jumlah Laporan Peningkatan Efektivitas Kegiatan Pemberdayaan Masyarakat di Wilayah Kecamatan				1 Laporan	1.175.000,00	Kab. Bondowoso, Taman Krocok, Semua Kel/Desa	DANA ALOKASI UMUM (DAU)	-	4. Pemban gunan Pem erintahan	-		5.000.000,00	KECAMATAN TAMAN KROCOK
	7.01.03.2.06	Pemberdayaan dan Kesejahteraan Keluarga Tingkat Kecamatan dan Kelurahan	-	-			-	4.700.000,00			-	4. Pemban gunan Pem erintahan	-	-	12.000.000,00	KECAMATAN TAMAN KROCOK
	7.01.03.2.06.0001	Pembentukan dan Penumbuhan Karakter Keluarga Melalui Peningkatan Kesadaran Masyarakat akan Pentingnya Penghayatan dan Pengamalan Pancasila dalam Semua Aspek Kehidupan Bermasyarakat, Berbangsa, dan Bernegara														
			Jumlah Keluarga yang Mengikuti Pembentukan dan Penumbuhan Karakter Keluarga Melalui Peningkatan Kesadaran Masyarakat akan Pentingnya Penghayatan dan Pengamalan Pancasila dalam Semua Aspek Kehidupan Bermasyarakat, Berbangsa, dan Bernegara				25 Keluarga	1.175.000,00	Kab. Bondowoso, Taman Krocok, Semua Kel/Desa	DANA ALOKASI UMUM (DAU)	-	4. Pemban gunan Pem erintahan	-		3.000.000,00	KECAMATAN TAMAN KROCOK
	7.01.03.2.06.0003	Peningkatan Ketahanan Pangan Keluarga														
			Jumlah Keluarga yang Mengikuti Peningkatan Ketahanan Pangan Keluarga				25 Keluarga	1.175.000,00	Kab. Bondowoso, Taman Krocok, Semua Kel/Desa	DANA ALOKASI UMUM (DAU)	-	4. Pemban gunan Pem erintahan	-		3.000.000,00	KECAMATAN TAMAN KROCOK
	7.01.03.2.06.0006	Peningkatan Kesadaran Keluarga dalam Peningkatan Pendidikan dan Keterampilan untuk Mewujudkan Sumber Daya Manusia yang Berkualitas dan Berdaya Saing														
			Jumlah Keluarga yang Mengikuti Peningkatan Kesadaran Keluarga dalam Peningkatan Pendidikan dan Keterampilan untuk Mewujudkan Sumber Daya Manusia yang Berkualitas dan Berdaya Saing				25 Keluarga	1.175.000,00	Kab. Bondowoso, Taman Krocok, Semua Kel/Desa	DANA ALOKASI UMUM (DAU)	-	4. Pemban gunan Pem erintahan	-		3.000.000,00	KECAMATAN TAMAN KROCOK

NO	KODE	URUSAN / BIDANG URUSAN / PROGRAM / OUTCOME / KEGIATAN / SUB KEGIATAN	INDIKATOR PROGRAM / KEGIATAN / SUB KEGIATAN	TARGET AKHIR PERIODE RENSTRA OPD	REALISASI CAPAIAN RENJA OPD TAHUN 2024	PRAKIRAAN CAPAIAN TARGET RENJA OPD TAHUN 2025	CAPAIAN KINERJA DAN KERANGKA PENDANAAN						KELOMPOK SASARAN	PRAKIRAAN MAJU RENCANA TAHUN 2027		PERANGKAT DAERAH PENANGGUNG JAWAB
							TARGET 2026	PAGU INDIKATIF (Rp)	LOKASI	SUMBER DANA	PRIORITAS			TARGET	PAGU INDIKATIF (Rp)	
											NASIONAL	DAERAH				
1	2	3	4	5	6	7	8	9	10	11	12	13	14	15	16	17
	7.01.03.2.06.0007	Penumbuhan Kesadaran Keluarga dalam Peningkatan Derajat Kesehatan Keluarga dan Lingkungan dengan Menerapkan Perilaku Hidup Bersih dan Sehat														
			Jumlah Keluarga yang Mengikuti Penumbuhan Kesadaran Keluarga dalam Peningkatan Derajat Kesehatan Keluarga dan Lingkungan Dengan Menerapkan Perilaku Hidup Bersih dan Sehat				25 Keluarga	1.175.000,00	Kab. Bondowoso, Semua Kecamatan, Semua Kel/Desa	DANA ALOKASI UMUM (DAU)	-	4. Pemban gunan Pem erintahan	-		3.000.000,00	KECAMATAN TAMAN KROCOK
4.	**7.01.04**	**PROGRAM KOORDINASI KETENTRAMAN DAN KETERTIBAN UMUM**	**-**	**-**			**-**	**14.530.100,00**						**-**	**30.000.000,00**	
	7.01.04.2.01	Koordinasi Upaya Penyelenggaraan Ketenteraman dan Ketertiban Umum	-	-			-	4.124.000,00			-	4. Pemban gunan Pem erintahan	-	-	25.000.000,00	KECAMATAN TAMAN KROCOK
	7.01.04.2.01.0001	Sinergitas dengan Kepolisian Negara Republik Indonesia, Tentara Nasional Indonesia dan Instansi Vertikal di Wilayah Kecamatan														
			Jumlah Laporan Hasil Sinergitas dengan Kepolisian Negara Republik Indonesia, Tentara Nasional Indonesia dan Instansi Vertikal di Wilayah Kecamatan				3 Laporan	2.804.000,00	Kab. Bondowoso, Taman Krocok, Taman	DANA ALOKASI UMUM (DAU)	-	4. Pemban gunan Pem erintahan	-		20.000.000,00	KECAMATAN TAMAN KROCOK
	7.01.04.2.01.0002	Harmonisasi Hubungan dengan Tokoh Agama dan Tokoh Masyarakat														
			Jumlah Laporan Pelaksanaan Harmonisasi Hubungan dengan Tokoh Agama dan Tokoh Masyarakat				1 Laporan	1.320.000,00	Kab. Bondowoso, Taman Krocok, Semua Kel/Desa	DANA ALOKASI UMUM (DAU)	-	4. Pemban gunan Pem erintahan	-		5.000.000,00	KECAMATAN TAMAN KROCOK
	7.01.04.2.02	Koordinasi Penerapan dan Penegakan Peraturan Daerah dan Peraturan Kepala Daerah	-	-			-	10.406.100,00			-	4. Pemban gunan Pem erintahan	-	-	5.000.000,00	KECAMATAN TAMAN KROCOK
	7.01.04.2.02.0001	Koordinasi/Sinergi dengan Perangkat Daerah yang Tugas dan Fungsinya di Bidang Penegakan Peraturan Perundang-Undangan dan/atau Kepolisian Negara Republik Indonesia														
			Jumlah Laporan Koordinasi/Sinergi dengan Perangkat Daerah yang Tugas dan Fungsinya di Bidang Penegakan Peraturan Perundang-Undangan dan/atau Kepolisian Negara Republik Indonesia				1 Laporan	10.406.100,00	Kab. Bondowoso, Taman Krocok, Semua Kel/Desa	DANA ALOKASI UMUM (DAU)	-	4. Pemban gunan Pem erintahan	-		5.000.000,00	KECAMATAN TAMAN KROCOK
5.	**7.01.05**	**PROGRAM PENYELENGGARAAN URUSAN PEMERINTAHAN UMUM**	**-**	**-**			**-**	**14.346.000,00**						**-**	**15.000.000,00**	
	7.01.05.2.01	Penyelenggaraan Urusan Pemerintahan Umum Sesuai Penugasan Kepala Daerah	-	-			-	14.346.000,00			-	4. Pemban gunan Pem erintahan	-	-	15.000.000,00	KECAMATAN TAMAN KROCOK
	7.01.05.2.01.0001	Pembinaan Wawasan Kebangsaan dan Ketahanan Nasional dalam rangka Memantapkan Pengamalan Pancasila, Pelaksanaan Undang-Undang Dasar Negara Republik Indonesia Tahun 1945, Pelestarian Bhinneka Tunggal Ika serta Pemertahanan dan Pemeliharaan Keutuhan Negara Kesatuan Republik Indonesia														

NO	KODE	URUSAN / BIDANG URUSAN / PROGRAM / OUTCOME / KEGIATAN / SUB KEGIATAN	INDIKATOR PROGRAM / KEGIATAN / SUB KEGIATAN	TARGET AKHIR PERIODE RENSTRA OPD	REALISASI CAPAIAN RENJA OPD TAHUN 2024	PRAKIRAAN CAPAIAN TARGET RENJA OPD TAHUN 2025	CAPAIAN KINERJA DAN KERANGKA PENDANAAN						KELOMPOK SASARAN	PRAKIRAAN MAJU RENCANA TAHUN 2027		PERANGKAT DAERAH PENANGGUNG JAWAB
							TARGET 2026	PAGU INDIKATIF (Rp)	LOKASI	SUMBER DANA	PRIORITAS			TARGET	PAGU INDIKATIF (Rp)	
											NASIONAL	DAERAH				
1	2	3	4	5	6	7	8	9	10	11	12	13	14	15	16	17
			Jumlah Orang yang Mengikuti Pembinaan Wawasan Kebangsaan dan Ketahanan Nasional dalam rangka Memantapkan Pengamalan Pancasila, Pelaksanaan Undang-Undang Dasar Negara Republik Indonesia Tahun 1945, Pelestarian Bhinneka Tunggal Ika serta Pemertahanan dan Pemeliharaan Keutuhan Negara Kesatuan Republik Indonesia				200 Orang	8.933.800,00	Kab. Bondowoso, Taman Krocok, Semua Kel/Desa	DANA ALOKASI UMUM (DAU)	-	4. Pemban gunan Pem erintahan	-		10.000.000,00	KECAMATAN TAMAN KROCOK
	7.01.05.2.01.0008	Pelaksanaan Tugas Forum Koordinasi Pimpinan di Kecamatan														
			Jumlah Dokumen Tugas Forum Koordinasi Pimpinan di Kecamatan				1 Dokumen	5.412.200,00	Kab. Bondowoso, Taman Krocok, Semua Kel/Desa	DANA ALOKASI UMUM (DAU)	-	4. Pemban gunan Pem erintahan	-		5.000.000,00	KECAMATAN TAMAN KROCOK
6.	**7.01.06**	**PROGRAM PEMBINAAN DAN PENGAWASAN PEMERINTAHAN DESA**	**-**	**-**			**-**	**13.728.600,00**						**-**	**20.000.000,00**	
	7.01.06.2.01	Fasilitasi, Rekomendasi dan Koordinasi Pembinaan dan Pengawasan Pemerintahan Desa	-	-			-	13.728.600,00			-	4. Pemban gunan Pem erintahan	-	-	20.000.000,00	KECAMATAN TAMAN KROCOK
	7.01.06.2.01.0002	Fasilitasi Administrasi Tata Pemerintahan Desa														
			Jumlah Dokumen yang Difasilitasi dalam rangka Administrasi Tata Pemerintahan Desa				14 Dokumen	5.229.600,00	Kab. Bondowoso, Taman Krocok, Semua Kel/Desa	DANA ALOKASI UMUM (DAU)	-	4. Pemban gunan Pem erintahan	-		5.000.000,00	KECAMATAN TAMAN KROCOK
	7.01.06.2.01.0003	Fasilitasi Pengelolaan Keuangan Desa dan Pendayagunaan Aset Desa														
			Jumlah Dokumen yang Difasilitasi dalam rangka Pengelolaan Keuangan Desa dan Pendayagunaan Aset Desa				14 Dokumen	2.952.900,00	Kab. Bondowoso, Taman Krocok, Semua Kel/Desa	DANA ALOKASI UMUM (DAU)	-	4. Pemban gunan Pem erintahan	-		5.000.000,00	KECAMATAN TAMAN KROCOK
	7.01.06.2.01.0009	Fasilitasi Sinkronisasi Perencanaan Pembangunan Daerah dengan Pembangunan Desa														
			Jumlah Dokumen Sinkronisasi Perencanaan Pembangunan Daerah dengan Pembangunan Desa				0 Dokumen	0,00	Kab. Bondowoso, Taman Krocok, Semua Kel/Desa	DANA ALOKASI UMUM (DAU)	-	4. Pemban gunan Pem erintahan	-		5.000.000,00	KECAMATAN TAMAN KROCOK
	7.01.06.2.01.0017	Koordinasi Pendampingan Desa di Wilayahnya														
			Jumlah Laporan Hasil Koordinasi Pendampingan Desa di Wilayahnya				14 Laporan	5.546.100,00	Kab. Bondowoso, Taman Krocok, Semua Kel/Desa	DANA ALOKASI UMUM (DAU)	-	4. Pemban gunan Pem erintahan	-		5.000.000,00	KECAMATAN TAMAN KROCOK
	J U M L A H							**1.410.942.520,00**							**1.319.064.700,00**	

RENCANA KERJA ORGANISASI PERANGKAT DAERAH (RENJA OPD)
KECAMATAN JAMBESARI DARUSSHOLAH KAB. BONDOWOSO
TAHUN 2026

NO	KODE	URUSAN / BIDANG URUSAN / PROGRAM / OUTCOME / KEGIATAN / SUB KEGIATAN	INDIKATOR PROGRAM / KEGIATAN / SUB KEGIATAN	TARGET AKHIR PERIODE RENSTRA OPD	REALISASI CAPAIAN RENJA OPD TAHUN 2024	PRAKIRAAN CAPAIAN TARGET RENJA OPD TAHUN 2025	CAPAIAN KINERJA DAN KERANGKA PENDANAAN						KELOMPOK SASARAN	PRAKIRAAN MAJU RENCANA TAHUN 2027		PERANGKAT DAERAH PENANGGUNG JAWAB
							TARGET 2026	PAGU INDIKATIF (Rp)	LOKASI	SUMBER DANA	PRIORITAS			TARGET	PAGU INDIKATIF (Rp)	
											NASIONAL	DAERAH				
1	2	3	4	5	6	7	8	9	10	11	12	13	14	15	16	17
		KECAMATAN JAMBESARI DARUSSHOLAH						**1.207.893.800,00**							**1.136.235.300,00**	
	7	**UNSUR KEWILAYAHAN**						**1.207.893.800,00**							**1.136.235.300,00**	
	7.01	**KECAMATAN**						**1.207.893.800,00**							**1.136.235.300,00**	
1.	**7.01.01**	**PROGRAM PENUNJANG URUSAN PEMERINTAHAN DAERAH KABUPATEN/KOTA**	***Persentase Dokumen Perencanaan dan Evaluasi OPD yang Tersusun***	**-**			**100 %**	**1.080.435.500,00**						**-**	**988.635.300,00**	
		[Meningkatnya Penyelenggaraan Urusan Pemerintahan Daerah dengan Baik dan Efisien]	**Persentase Dokumen Perencanaan dan Evaluasi yang disusun**	**100**	**94.35**	**100**	**100**	**1.080.435.500,00**	-	-	-	-	-	-	**988.635.300,00**	-
	7.01.01.2.01	Perencanaan, Penganggaran, dan Evaluasi Kinerja Perangkat Daerah	*Persentase Dokumen Perencanaan dan Evaluasi OPD yang Tersusun*	-			100 %	8.000.000,00			Memperkuat reformasi politik, hukum dan birokrasi, serta memperkuat pencegahan dan pemberantasan korupsi, narkoba, judi, dan penyeludupan.	JATIM BERKAH-AMANAH Memperkuat Penyelenggaraan Tata Kelola Pemerintahan yang Baik, Bersih, Efektif, Berdaya Guna dan Partisipatif 4. Pembangunan Pemerintahan	ASN di Kecamatan Jambesari Darus Sholah	-	11.500.000,00	KECAMATAN JAMBESARI DARUSSHOLAH
	7.01.01.2.01.0001	Penyusunan Dokumen Perencanaan Perangkat Daerah														
			Jumlah Dokumen Perencanaan Perangkat Daerah				2 Dokumen	1.000.000,00	Kab. Bondowoso, Jambesari Darus Sholah, Semua Kel/Desa	DANA ALOKASI UMUM (DAU)	Memperkuat reformasi politik, hukum dan birokrasi, serta memperkuat pencegahan dan pemberantasan korupsi, narkoba, judi, dan penyeludupan.	JATIM BERKAH-AMANAH Memperkuat Penyelenggaraan Tata Kelola Pemerintahan yang Baik, Bersih, Efektif, Berdaya Guna dan Partisipatif 4. Pembangunan Pemerintahan	ASN di Kecamatan Jambesari Darus Sholah		1.500.000,00	KECAMATAN JAMBESARI DARUSSHOLAH
	7.01.01.2.01.0002	Koordinasi dan Penyusunan Dokumen RKA-SKPD														

NO	KODE	URUSAN / BIDANG URUSAN / PROGRAM / OUTCOME / KEGIATAN / SUB KEGIATAN	INDIKATOR PROGRAM / KEGIATAN / SUB KEGIATAN	TARGET AKHIR PERIODE RENSTRA OPD	REALISASI CAPAIAN RENJA OPD TAHUN 2024	PRAKIRAAN CAPAIAN TARGET RENJA OPD TAHUN 2025	CAPAIAN KINERJA DAN KERANGKA PENDANAAN						KELOMPOK SASARAN	PRAKIRAAN MAJU RENCANA TAHUN 2027		PERANGKAT DAERAH PENANGGUNG JAWAB
							TARGET 2026	PAGU INDIKATIF (Rp)	LOKASI	SUMBER DANA	PRIORITAS			TARGET	PAGU INDIKATIF (Rp)	
											NASIONAL	DAERAH				
1	2	3	4	5	6	7	8	9	10	11	12	13	14	15	16	17
			Jumlah Dokumen RKA-SKPD dan Laporan Hasil Koordinasi Penyusunan Dokumen RKA-SKPD				1 Dokumen	1.000.000,00	Kab. Bondowoso, Jambesari Darus Sholah, Semua Kel/Desa	DANA ALOKASI UMUM (DAU)	Memperkuat reformasi politik, hukum dan birokrasi, serta memperkuat pencegahan dan pemberantasan korupsi, narkoba, judi, dan penyeludupan.	JATIM BERKAH-AMANAH Memperkuat Penyelenggaraan Tata Kelola Pemerintahan yang Baik, Bersih, Efektif, Berdaya Guna dan Partisipatif 4. Pembangunan Pemerintahan	ASN di Kecamatan Jambesari Darus Sholah		1.500.000,00	KECAMATAN JAMBESARI DARUSSHOLAH
	7.01.01.2.01.0003	Koordinasi dan Penyusunan Dokumen Perubahan RKA-SKPD														
			Jumlah Dokumen Perubahan RKA-SKPD dan Laporan Hasil Koordinasi Penyusunan Dokumen Perubahan RKA-SKPD				1 Dokumen	1.000.000,00	Kab. Bondowoso, Jambesari Darus Sholah, Semua Kel/Desa	DANA ALOKASI UMUM (DAU)	Memperkuat reformasi politik, hukum dan birokrasi, serta memperkuat pencegahan dan pemberantasan korupsi, narkoba, judi, dan penyeludupan.	JATIM BERKAH-AMANAH Memperkuat Penyelenggaraan Tata Kelola Pemerintahan yang Baik, Bersih, Efektif, Berdaya Guna dan Partisipatif 4. Pembangunan Pemerintahan	ASN di Kecamatan Jambesari Darus Sholah		1.500.000,00	KECAMATAN JAMBESARI DARUSSHOLAH
	7.01.01.2.01.0004	Koordinasi dan Penyusunan DPA-SKPD														
			Jumlah Dokumen DPA-SKPD dan Laporan Hasil Koordinasi Penyusunan Dokumen DPA-SKPD				1 Dokumen	1.000.000,00	Kab. Bondowoso, Jambesari Darus Sholah, Semua Kel/Desa	DANA ALOKASI UMUM (DAU)	Memperkuat reformasi politik, hukum dan birokrasi, serta memperkuat pencegahan dan pemberantasan korupsi, narkoba, judi, dan penyeludupan.	JATIM BERKAH-AMANAH Memperkuat Penyelenggaraan Tata Kelola Pemerintahan yang Baik, Bersih, Efektif, Berdaya Guna dan Partisipatif 4. Pembangunan Pemerintahan	ASN di Kecamatan Jambesari Darus Sholah		1.500.000,00	KECAMATAN JAMBESARI DARUSSHOLAH
	7.01.01.2.01.0005	Koordinasi dan Penyusunan Perubahan DPA- SKPD														

NO	KODE	URUSAN / BIDANG URUSAN / PROGRAM / OUTCOME / KEGIATAN / SUB KEGIATAN	INDIKATOR PROGRAM / KEGIATAN / SUB KEGIATAN	TARGET AKHIR PERIODE RENSTRA OPD	REALISASI CAPAIAN RENJA OPD TAHUN 2024	PRAKIRAAN CAPAIAN TARGET RENJA OPD TAHUN 2025	CAPAIAN KINERJA DAN KERANGKA PENDANAAN						KELOMPOK SASARAN	PRAKIRAAN MAJU RENCANA TAHUN 2027		PERANGKAT DAERAH PENANGGUNG JAWAB
							TARGET 2026	PAGU INDIKATIF (Rp)	LOKASI	SUMBER DANA	PRIORITAS			TARGET	PAGU INDIKATIF (Rp)	
											NASIONAL	DAERAH				
1	2	3	4	5	6	7	8	9	10	11	12	13	14	15	16	17
			Jumlah Dokumen Perubahan DPA-SKPD dan Laporan Hasil Koordinasi Penyusunan Dokumen Perubahan DPA-SKPD				1 Dokumen	1.000.000,00	Kab. Bondowoso, Jambesari Darus Sholah, Semua Kel/Desa	DANA ALOKASI UMUM (DAU)	Memperkuat reformasi politik, hukum dan birokrasi, serta memperkuat pencegahan dan pemberantasan korupsi, narkoba, judi, dan penyeludupan.	JATIM BERKAH-AMANAH Memperkuat Penyelenggaraan Tata Kelola Pemerintahan yang Baik, Bersih, Efektif, Berdaya Guna dan Partisipatif 4. Pembangunan Pemerintahan	ASN di Kecamatan Jambesari Darus Sholah		1.500.000,00	KECAMATAN JAMBESARI DARUSSHOLAH
	7.01.01.2.01.0006	Koordinasi dan Penyusunan Laporan Capaian Kinerja dan Ikhtisar Realisasi Kinerja SKPD														
			Jumlah Laporan Capaian Kinerja dan Ikhtisar Realisasi Kinerja SKPD dan Laporan Hasil Koordinasi Penyusunan Laporan Capaian Kinerja dan Ikhtisar Realisasi Kinerja SKPD				2 Laporan	1.000.000,00	Kab. Bondowoso, Jambesari Darus Sholah, Semua Kel/Desa	DANA ALOKASI UMUM (DAU)	Memperkuat reformasi politik, hukum dan birokrasi, serta memperkuat pencegahan dan pemberantasan korupsi, narkoba, judi, dan penyeludupan.	JATIM BERKAH-AMANAH Memperkuat Penyelenggaraan Tata Kelola Pemerintahan yang Baik, Bersih, Efektif, Berdaya Guna dan Partisipatif 4. Pembangunan Pemerintahan	ASN di Kecamatan Jambesari Darus Sholah		1.500.000,00	KECAMATAN JAMBESARI DARUSSHOLAH
	7.01.01.2.01.0007	Evaluasi Kinerja Perangkat Daerah														
			Jumlah Laporan Evaluasi Kinerja Perangkat Daerah				4 Laporan	1.000.000,00	Kab. Bondowoso, Jambesari Darus Sholah, Semua Kel/Desa	DANA ALOKASI UMUM (DAU)	Memperkuat reformasi politik, hukum dan birokrasi, serta memperkuat pencegahan dan pemberantasan korupsi, narkoba, judi, dan penyeludupan.	JATIM BERKAH-AMANAH Memperkuat Penyelenggaraan Tata Kelola Pemerintahan yang Baik, Bersih, Efektif, Berdaya Guna dan Partisipatif 4. Pembangunan Pemerintahan	ASN di Kecamatan Jambesari Darus Sholah		1.000.000,00	KECAMATAN JAMBESARI DARUSSHOLAH
	7.01.01.2.01.0010	Pelaksanaan Forum Perangkat Daerah Berdasarkan Bidang Urusan yang Diampu dalam Rangka Penyusunan Dokumen Perencanaan Perangkat Daerah														

NO	KODE	URUSAN / BIDANG URUSAN / PROGRAM / OUTCOME / KEGIATAN / SUB KEGIATAN	INDIKATOR PROGRAM / KEGIATAN / SUB KEGIATAN	TARGET AKHIR PERIODE RENSTRA OPD	REALISASI CAPAIAN RENJA OPD TAHUN 2024	PRAKIRAAN CAPAIAN TARGET RENJA OPD TAHUN 2025	CAPAIAN KINERJA DAN KERANGKA PENDANAAN						KELOMPOK SASARAN	PRAKIRAAN MAJU RENCANA TAHUN 2027		PERANGKAT DAERAH PENANGGUNG JAWAB
							TARGET 2026	PAGU INDIKATIF (Rp)	LOKASI	SUMBER DANA	PRIORITAS			TARGET	PAGU INDIKATIF (Rp)	
											NASIONAL	DAERAH				
1	2	3	4	5	6	7	8	9	10	11	12	13	14	15	16	17
			Jumlah Berita Acara Hasil Forum Perangkat Daerah Berdasarkan Bidang Urusan yang Diampu dalam Rangka Penyusunan Dokumen Perencanaan Perangkat Daerah				1 Berita Acara	1.000.000,00	Kab. Bondowoso, Jambesari Darus Sholah, Semua Kel/Desa	DANA ALOKASI UMUM (DAU)	Memperkuat reformasi politik, hukum dan birokrasi, serta memperkuat pencegahan dan pemberantasan korupsi, narkoba, judi, dan penyeludupan.	JATIM BERKAH-AMANAH Memperkuat Penyelenggaraan Tata Kelola Pemerintahan yang Baik, Bersih, Efektif, Berdaya Guna dan Partisipatif 4. Pembangunan Pemerintahan	ASN di Kecamatan Jambesari Darus Sholah		1.500.000,00	KECAMATAN JAMBESARI DARUSSHOLAH
	7.01.01.2.02	Administrasi Keuangan Perangkat Daerah	*Persentase Laporan Keuangan yang Disusun Tepat Waktu*	-			100 %	958.859.100,00			Memperkuat reformasi politik, hukum dan birokrasi, serta memperkuat pencegahan dan pemberantasan korupsi, narkoba, judi, dan penyeludupan.	JATIM BERKAH-AMANAH Memperkuat Penyelenggaraan Tata Kelola Pemerintahan yang Baik, Bersih, Efektif, Berdaya Guna dan Partisipatif 4. Pembangunan Pemerintahan	ASN di Kecamatan Jambesari Darus Sholah	-	861.747.500,00	KECAMATAN JAMBESARI DARUSSHOLAH
	7.01.01.2.02.0001	Penyediaan Gaji dan Tunjangan ASN														
			Jumlah Orang yang Menerima Gaji dan Tunjangan ASN				14 Orang/bulan	953.859.100,00	Kab. Bondowoso, Jambesari Darus Sholah, Semua Kel/Desa	DANA ALOKASI UMUM (DAU)	Memperkuat reformasi politik, hukum dan birokrasi, serta memperkuat pencegahan dan pemberantasan korupsi, narkoba, judi, dan penyeludupan.	JATIM BERKAH-AMANAH Memperkuat Penyelenggaraan Tata Kelola Pemerintahan yang Baik, Bersih, Efektif, Berdaya Guna dan Partisipatif 4. Pembangunan Pemerintahan	ASN di Kecamatan Jambesari Darus Sholah		856.747.500,00	KECAMATAN JAMBESARI DARUSSHOLAH
	7.01.01.2.02.0003	Pelaksanaan Penatausahaan dan Pengujian/Verifikasi Keuangan SKPD														

NO	KODE	URUSAN / BIDANG URUSAN / PROGRAM / OUTCOME / KEGIATAN / SUB KEGIATAN	INDIKATOR PROGRAM / KEGIATAN / SUB KEGIATAN	TARGET AKHIR PERIODE RENSTRA OPD	REALISASI CAPAIAN RENJA OPD TAHUN 2024	PRAKIRAAN CAPAIAN TARGET RENJA OPD TAHUN 2025	CAPAIAN KINERJA DAN KERANGKA PENDANAAN						KELOMPOK SASARAN	PRAKIRAAN MAJU RENCANA TAHUN 2027		PERANGKAT DAERAH PENANGGUNG JAWAB
							TARGET 2026	PAGU INDIKATIF (Rp)	LOKASI	SUMBER DANA	PRIORITAS			TARGET	PAGU INDIKATIF (Rp)	
											NASIONAL	DAERAH				
1	2	3	4	5	6	7	8	9	10	11	12	13	14	15	16	17
			Jumlah Dokumen Penatausahaan dan Pengujian/Verifikasi Keuangan SKPD				1 Dokumen	1.000.000,00	Kab. Bondowoso, Jambesari Darus Sholah, Semua Kel/Desa	DANA ALOKASI UMUM (DAU)	Memperkuat reformasi politik, hukum dan birokrasi, serta memperkuat pencegahan dan pemberantasan korupsi, narkoba, judi, dan penyeludupan.	JATIM BERKAH-AMANAH Memperkuat Penyelenggaraan Tata Kelola Pemerintahan yang Baik, Bersih, Efektif, Berdaya Guna dan Partisipatif 4. Pembangunan Pemerintahan	ASN di Kecamatan Jambesari Darus Sholah		1.000.000,00	KECAMATAN JAMBESARI DARUSSHOLAH
	7.01.01.2.02.0004	Koordinasi dan Pelaksanaan Akuntansi SKPD														
			Jumlah Dokumen Koordinasi dan Pelaksanaan Akuntansi SKPD				2 Dokumen	1.000.000,00	Kab. Bondowoso, Jambesari Darus Sholah, Semua Kel/Desa	DANA ALOKASI UMUM (DAU)	Memperkuat reformasi politik, hukum dan birokrasi, serta memperkuat pencegahan dan pemberantasan korupsi, narkoba, judi, dan penyeludupan.	JATIM BERKAH-AMANAH Memperkuat Penyelenggaraan Tata Kelola Pemerintahan yang Baik, Bersih, Efektif, Berdaya Guna dan Partisipatif 4. Pembangunan Pemerintahan	ASN di Kecamatan Jambesari Darus Sholah		1.000.000,00	KECAMATAN JAMBESARI DARUSSHOLAH
	7.01.01.2.02.0005	Koordinasi dan Penyusunan Laporan Keuangan Akhir Tahun SKPD														
			Jumlah Laporan Keuangan Akhir Tahun SKPD dan Laporan Hasil Koordinasi Penyusunan Laporan Keuangan Akhir Tahun SKPD				5 Laporan	1.000.000,00	Kab. Bondowoso, Jambesari Darus Sholah, Semua Kel/Desa	DANA ALOKASI UMUM (DAU)	Memperkuat reformasi politik, hukum dan birokrasi, serta memperkuat pencegahan dan pemberantasan korupsi, narkoba, judi, dan penyeludupan.	JATIM BERKAH-AMANAH Memperkuat Penyelenggaraan Tata Kelola Pemerintahan yang Baik, Bersih, Efektif, Berdaya Guna dan Partisipatif 4. Pembangunan Pemerintahan	ASN di Kecamatan Jambesari Darus Sholah		1.000.000,00	KECAMATAN JAMBESARI DARUSSHOLAH
	7.01.01.2.02.0006	Pengelolaan dan Penyiapan Bahan Tanggapan Pemeriksaan														

NO	KODE	URUSAN / BIDANG URUSAN / PROGRAM / OUTCOME / KEGIATAN / SUB KEGIATAN	INDIKATOR PROGRAM / KEGIATAN / SUB KEGIATAN	TARGET AKHIR PERIODE RENSTRA OPD	REALISASI CAPAIAN RENJA OPD TAHUN 2024	PRAKIRAAN CAPAIAN TARGET RENJA OPD TAHUN 2025	CAPAIAN KINERJA DAN KERANGKA PENDANAAN						KELOMPOK SASARAN	PRAKIRAAN MAJU RENCANA TAHUN 2027		PERANGKAT DAERAH PENANGGUNG JAWAB
							TARGET 2026	PAGU INDIKATIF (Rp)	LOKASI	SUMBER DANA	PRIORITAS			TARGET	PAGU INDIKATIF (Rp)	
											NASIONAL	DAERAH				
1	2	3	4	5	6	7	8	9	10	11	12	13	14	15	16	17
			Jumlah Dokumen Bahan Tanggapan Pemeriksaan dan Tindak Lanjut Pemeriksaan				2 Dokumen	1.000.000,00	Kab. Bondowoso, Jambesari Darus Sholah, Semua Kel/Desa	DANA ALOKASI UMUM (DAU)	Memperkuat reformasi politik, hukum dan birokrasi, serta memperkuat pencegahan dan pemberantasan korupsi, narkoba, judi, dan penyeludupan.	JATIM BERKAH-AMANAH Memperkuat Penyelenggaraan Tata Kelola Pemerintahan yang Baik, Bersih, Efektif, Berdaya Guna dan Partisipatif 4. Pembangunan Pemerintahan	ASN di Kecamatan Jambesari Darus Sholah		1.000.000,00	KECAMATAN JAMBESARI DARUSSHOLAH
	7.01.01.2.02.0007	Koordinasi dan Penyusunan Laporan Keuangan Bulanan/ Triwulanan/ Semesteran SKPD														
			Jumlah Laporan Keuangan Bulanan/ Triwulanan/ Semesteran SKPD dan Laporan Koordinasi Penyusunan Laporan Keuangan Bulanan/Triwulanan/Semesteran SKPD				18 Laporan	1.000.000,00	Kab. Bondowoso, Jambesari Darus Sholah, Semua Kel/Desa	DANA ALOKASI UMUM (DAU)	Memperkuat reformasi politik, hukum dan birokrasi, serta memperkuat pencegahan dan pemberantasan korupsi, narkoba, judi, dan penyeludupan.	JATIM BERKAH-AMANAH Memperkuat Penyelenggaraan Tata Kelola Pemerintahan yang Baik, Bersih, Efektif, Berdaya Guna dan Partisipatif 4. Pembangunan Pemerintahan	ASN di Kecamatan Jambesari Darus Sholah		1.000.000,00	KECAMATAN JAMBESARI DARUSSHOLAH
	7.01.01.2.03	Administrasi Barang Milik Daerah pada Perangkat Daerah	*Persentase Dokumen Penyelenggaraan Pemerintahan yang Sesuai Pedoman dan Disusun Tepat Waktu*	-			100 %	1.000.000,00			Memperkuat reformasi politik, hukum dan birokrasi, serta memperkuat pencegahan dan pemberantasan korupsi, narkoba, judi, dan penyeludupan.	JATIM BERKAH-AMANAH Memperkuat Penyelenggaraan Tata Kelola Pemerintahan yang Baik, Bersih, Efektif, Berdaya Guna dan Partisipatif 4. Pembangunan Pemerintahan	ASN di Kecamatan Jambesari Darus Sholah	-	1.000.000,00	KECAMATAN JAMBESARI DARUSSHOLAH
	7.01.01.2.03.0006	Penatausahaan Barang Milik Daerah pada SKPD														

NO	KODE	URUSAN / BIDANG URUSAN / PROGRAM / OUTCOME / KEGIATAN / SUB KEGIATAN	INDIKATOR PROGRAM / KEGIATAN / SUB KEGIATAN	TARGET AKHIR PERIODE RENSTRA OPD	REALISASI CAPAIAN RENJA OPD TAHUN 2024	PRAKIRAAN CAPAIAN TARGET RENJA OPD TAHUN 2025	CAPAIAN KINERJA DAN KERANGKA PENDANAAN						KELOMPOK SASARAN	PRAKIRAAN MAJU RENCANA TAHUN 2027		PERANGKAT DAERAH PENANGGUNG JAWAB
							TARGET 2026	PAGU INDIKATIF (Rp)	LOKASI	SUMBER DANA	PRIORITAS			TARGET	PAGU INDIKATIF (Rp)	
											NASIONAL	DAERAH				
1	2	3	4	5	6	7	8	9	10	11	12	13	14	15	16	17
			Jumlah Laporan Penatausahaan Barang Milik Daerah pada SKPD				4 Laporan	1.000.000,00	Kab. Bondowoso, Jambesari Darus Sholah, Semua Kel/Desa	DANA ALOKASI UMUM (DAU)	Memperkuat reformasi politik, hukum dan birokrasi, serta memperkuat pencegahan dan pemberantasan korupsi, narkoba, judi, dan penyeludupan.	JATIM BERKAH-AMANAH Memperkuat Penyelenggaraan Tata Kelola Pemerintahan yang Baik, Bersih, Efektif, Berdaya Guna dan Partisipatif 4. Pembangunan Pemerintahan	ASN di Kecamatan Jambesari Darus Sholah		1.000.000,00	KECAMATAN JAMBESARI DARUSSHOLAH
	7.01.01.2.05	Administrasi Kepegawaian Perangkat Daerah	*Persentase ASN yang Puas Terhadap Pelayanan Administrasi Perkantoran*	-			100 %	2.000.000,00			Memperkuat reformasi politik, hukum dan birokrasi, serta memperkuat pencegahan dan pemberantasan korupsi, narkoba, judi, dan penyeludupan.	JATIM BERKAH-AMANAH Memperkuat Penyelenggaraan Tata Kelola Pemerintahan yang Baik, Bersih, Efektif, Berdaya Guna dan Partisipatif 4. Pembangunan Pemerintahan	ASN di Kecamatan Jambesari Darus Sholah	-	2.000.000,00	KECAMATAN JAMBESARI DARUSSHOLAH
	7.01.01.2.05.0003	Pendataan dan Pengolahan Administrasi Kepegawaian														
			Jumlah Dokumen Pendataan dan Pengolahan Administrasi Kepegawaian				1 Dokumen	1.000.000,00	Kab. Bondowoso, Jambesari Darus Sholah, Semua Kel/Desa	DANA ALOKASI UMUM (DAU)	Memperkuat reformasi politik, hukum dan birokrasi, serta memperkuat pencegahan dan pemberantasan korupsi, narkoba, judi, dan penyeludupan.	JATIM BERKAH-AMANAH Memperkuat Penyelenggaraan Tata Kelola Pemerintahan yang Baik, Bersih, Efektif, Berdaya Guna dan Partisipatif 4. Pembangunan Pemerintahan	ASN di Kecamatan Jambesari Darus Sholah		1.000.000,00	KECAMATAN JAMBESARI DARUSSHOLAH
	7.01.01.2.05.0005	Monitoring, Evaluasi, dan Penilaian Kinerja Pegawai														

NO	KODE	URUSAN / BIDANG URUSAN / PROGRAM / OUTCOME / KEGIATAN / SUB KEGIATAN	INDIKATOR PROGRAM / KEGIATAN / SUB KEGIATAN	TARGET AKHIR PERIODE RENSTRA OPD	REALISASI CAPAIAN RENJA OPD TAHUN 2024	PRAKIRAAN CAPAIAN TARGET RENJA OPD TAHUN 2025	CAPAIAN KINERJA DAN KERANGKA PENDANAAN						KELOMPOK SASARAN	PRAKIRAAN MAJU RENCANA TAHUN 2027		PERANGKAT DAERAH PENANGGUNG JAWAB
							TARGET 2026	PAGU INDIKATIF (Rp)	LOKASI	SUMBER DANA	PRIORITAS			TARGET	PAGU INDIKATIF (Rp)	
											NASIONAL	DAERAH				
1	2	3	4	5	6	7	8	9	10	11	12	13	14	15	16	17
			Jumlah Dokumen Monitoring, Evaluasi, dan Penilaian Kinerja Pegawai				1 Dokumen	1.000.000,00	Kab. Bondowoso, Jambesari Darus Sholah, Semua Kel/Desa	DANA ALOKASI UMUM (DAU)	Memperkuat reformasi politik, hukum dan birokrasi, serta memperkuat pencegahan dan pemberantasan korupsi, narkoba, judi, dan penyeludupan.	JATIM BERKAH-AMANAH Memperkuat Penyelenggaraan Tata Kelola Pemerintahan yang Baik, Bersih, Efektif, Berdaya Guna dan Partisipatif 4. Pembangunan Pemerintahan	ASN di Kecamatan Jambesari Darus Sholah		1.000.000,00	KECAMATAN JAMBESARI DARUSSHOLAH
	7.01.01.2.06	Administrasi Umum Perangkat Daerah	*Persentase Dokumen Penyelenggaraan Pemerintahan yang Sesuai Pedoman dan Disusun Tepat Waktu*	-			100 %	21.986.400,00			Memperkuat reformasi politik, hukum dan birokrasi, serta memperkuat pencegahan dan pemberantasan korupsi, narkoba, judi, dan penyeludupan.	JATIM BERKAH-AMANAH Memperkuat Penyelenggaraan Tata Kelola Pemerintahan yang Baik, Bersih, Efektif, Berdaya Guna dan Partisipatif 4. Pembangunan Pemerintahan	ASN di Kecamatan Jambesari Darus Sholah	-	26.987.800,00	KECAMATAN JAMBESARI DARUSSHOLAH
	7.01.01.2.06.0002	Penyediaan Peralatan dan Perlengkapan Kantor														
			Jumlah Paket Peralatan dan Perlengkapan Kantor yang Disediakan				1 Paket	1.000.000,00	Kab. Bondowoso, Jambesari Darus Sholah, Semua Kel/Desa	DANA ALOKASI UMUM (DAU)	Memperkuat reformasi politik, hukum dan birokrasi, serta memperkuat pencegahan dan pemberantasan korupsi, narkoba, judi, dan penyeludupan.	JATIM BERKAH-AMANAH Memperkuat Penyelenggaraan Tata Kelola Pemerintahan yang Baik, Bersih, Efektif, Berdaya Guna dan Partisipatif 4. Pembangunan Pemerintahan	ASN di Kecamatan Jambesari Darus Sholah		1.000.000,00	KECAMATAN JAMBESARI DARUSSHOLAH
	7.01.01.2.06.0003	Penyediaan Peralatan Rumah Tangga														

NO	KODE	URUSAN / BIDANG URUSAN / PROGRAM / OUTCOME / KEGIATAN / SUB KEGIATAN	INDIKATOR PROGRAM / KEGIATAN / SUB KEGIATAN	TARGET AKHIR PERIODE RENSTRA OPD	REALISASI CAPAIAN RENJA OPD TAHUN 2024	PRAKIRAAN CAPAIAN TARGET RENJA OPD TAHUN 2025	CAPAIAN KINERJA DAN KERANGKA PENDANAAN						KELOMPOK SASARAN	PRAKIRAAN MAJU RENCANA TAHUN 2027		PERANGKAT DAERAH PENANGGUNG JAWAB
							TARGET 2026	PAGU INDIKATIF (Rp)	LOKASI	SUMBER DANA	PRIORITAS			TARGET	PAGU INDIKATIF (Rp)	
											NASIONAL	DAERAH				
1	2	3	4	5	6	7	8	9	10	11	12	13	14	15	16	17
			Jumlah Paket Peralatan Rumah Tangga yang Disediakan				1 Paket	1.000.000,00	Kab. Bondowoso, Jambesari Darus Sholah, Semua Kel/Desa	DANA ALOKASI UMUM (DAU)	Memperkuat reformasi politik, hukum dan birokrasi, serta memperkuat pencegahan dan pemberantasan korupsi, narkoba, judi, dan penyeludupan.	JATIM BERKAH-AMANAH Memperkuat Penyelenggaraan Tata Kelola Pemerintahan yang Baik, Bersih, Efektif, Berdaya Guna dan Partisipatif 4. Pembangunan Pemerintahan	ASN di Kecamatan Jambesari Darus Sholah		1.000.000,00	KECAMATAN JAMBESARI DARUSSHOLAH
	7.01.01.2.06.0004	Penyediaan Bahan Logistik Kantor														
			Jumlah Paket Bahan Logistik Kantor yang Disediakan				3 Paket	14.548.400,00	Kab. Bondowoso, Jambesari Darus Sholah, Semua Kel/Desa	DANA ALOKASI UMUM (DAU)	Memperkuat reformasi politik, hukum dan birokrasi, serta memperkuat pencegahan dan pemberantasan korupsi, narkoba, judi, dan penyeludupan.	JATIM BERKAH-AMANAH Memperkuat Penyelenggaraan Tata Kelola Pemerintahan yang Baik, Bersih, Efektif, Berdaya Guna dan Partisipatif 4. Pembangunan Pemerintahan	ASN di Kecamatan Jambesari Darus Sholah		11.500.000,00	KECAMATAN JAMBESARI DARUSSHOLAH
	7.01.01.2.06.0005	Penyediaan Barang Cetakan dan Penggandaan														
			Jumlah Paket Barang Cetakan dan Penggandaan yang Disediakan				2 Paket	2.638.000,00	Kab. Bondowoso, Jambesari Darus Sholah, Semua Kel/Desa	DANA ALOKASI UMUM (DAU)	Memperkuat reformasi politik, hukum dan birokrasi, serta memperkuat pencegahan dan pemberantasan korupsi, narkoba, judi, dan penyeludupan.	JATIM BERKAH-AMANAH Memperkuat Penyelenggaraan Tata Kelola Pemerintahan yang Baik, Bersih, Efektif, Berdaya Guna dan Partisipatif 4. Pembangunan Pemerintahan	ASN di Kecamatan Jambesari Darus Sholah		2.877.800,00	KECAMATAN JAMBESARI DARUSSHOLAH
	7.01.01.2.06.0009	Penyelenggaraan Rapat Koordinasi dan Konsultasi SKPD														

NO	KODE	URUSAN / BIDANG URUSAN / PROGRAM / OUTCOME / KEGIATAN / SUB KEGIATAN	INDIKATOR PROGRAM / KEGIATAN / SUB KEGIATAN	TARGET AKHIR PERIODE RENSTRA OPD	REALISASI CAPAIAN RENJA OPD TAHUN 2024	PRAKIRAAN CAPAIAN TARGET RENJA OPD TAHUN 2025	CAPAIAN KINERJA DAN KERANGKA PENDANAAN						KELOMPOK SASARAN	PRAKIRAAN MAJU RENCANA TAHUN 2027		PERANGKAT DAERAH PENANGGUNG JAWAB
							TARGET 2026	PAGU INDIKATIF (Rp)	LOKASI	SUMBER DANA	PRIORITAS			TARGET	PAGU INDIKATIF (Rp)	
											NASIONAL	DAERAH				
1	2	3	4	5	6	7	8	9	10	11	12	13	14	15	16	17
			Jumlah Laporan Penyelenggaraan Rapat Koordinasi dan Konsultasi SKPD				8 Laporan	2.800.000,00	Kab. Bondowoso, Jambesari Darus Sholah, Semua Kel/Desa	DANA ALOKASI UMUM (DAU)	Memperkuat reformasi politik, hukum dan birokrasi, serta memperkuat pencegahan dan pemberantasan korupsi, narkoba, judi, dan penyeludupan.	JATIM BERKAH-AMANAH Memperkuat Penyelenggaraan Tata Kelola Pemerintahan yang Baik, Bersih, Efektif, Berdaya Guna dan Partisipatif 4. Pembangunan Pemerintahan	ASN di Kecamatan Jambesari Darus Sholah		10.610.000,00	KECAMATAN JAMBESARI DARUSSHOLAH
	7.01.01.2.07	Pengadaan Barang Milik Daerah Penunjang Urusan Pemerintah Daerah	*Persentase ASN yang Puas Terhadap Pelayanan Administrasi Perkantoran*	-			100 %	7.390.000,00			Memperkuat reformasi politik, hukum dan birokrasi, serta memperkuat pencegahan dan pemberantasan korupsi, narkoba, judi, dan penyeludupan.	JATIM BERKAH-AMANAH Memperkuat Penyelenggaraan Tata Kelola Pemerintahan yang Baik, Bersih, Efektif, Berdaya Guna dan Partisipatif 4. Pembangunan Pemerintahan	ASN di Kecamatan Jambesari Darus Sholah	-	10.000.000,00	KECAMATAN JAMBESARI DARUSSHOLAH
	7.01.01.2.07.0006	Pengadaan Peralatan dan Mesin Lainnya														
			Jumlah Unit Peralatan dan Mesin Lainnya yang Disediakan				1 Unit	7.390.000,00	Kab. Bondowoso, Jambesari Darus Sholah, Semua Kel/Desa	DANA ALOKASI UMUM (DAU)	Memperkuat reformasi politik, hukum dan birokrasi, serta memperkuat pencegahan dan pemberantasan korupsi, narkoba, judi, dan penyeludupan.	JATIM BERKAH-AMANAH Memperkuat Penyelenggaraan Tata Kelola Pemerintahan yang Baik, Bersih, Efektif, Berdaya Guna dan Partisipatif 4. Pembangunan Pemerintahan	ASN di Kecamatan Jambesari Darus Sholah		10.000.000,00	KECAMATAN JAMBESARI DARUSSHOLAH

NO	KODE	URUSAN / BIDANG URUSAN / PROGRAM / OUTCOME / KEGIATAN / SUB KEGIATAN	INDIKATOR PROGRAM / KEGIATAN / SUB KEGIATAN	TARGET AKHIR PERIODE RENSTRA OPD	REALISASI CAPAIAN RENJA OPD TAHUN 2024	PRAKIRAAN CAPAIAN TARGET RENJA OPD TAHUN 2025	CAPAIAN KINERJA DAN KERANGKA PENDANAAN						KELOMPOK SASARAN	PRAKIRAAN MAJU RENCANA TAHUN 2027		PERANGKAT DAERAH PENANGGUNG JAWAB
							TARGET 2026	PAGU INDIKATIF (Rp)	LOKASI	SUMBER DANA	PRIORITAS			TARGET	PAGU INDIKATIF (Rp)	
											NASIONAL	DAERAH				
1	2	3	4	5	6	7	8	9	10	11	12	13	14	15	16	17
	7.01.01.2.08	Penyediaan Jasa Penunjang Urusan Pemerintahan Daerah	*Persentase ASN yang Puas Terhadap Pelayanan Administrasi Perkantoran*	-			100 %	70.200.000,00			Memperkuat reformasi politik, hukum dan birokrasi, serta memperkuat pencegahan dan pemberantasan korupsi, narkoba, judi, dan penyeludupan.	JATIM BERKAH-AMANAH Memperkuat Penyelenggaraan Tata Kelola Pemerintahan yang Baik, Bersih, Efektif, Berdaya Guna dan Partisipatif 4. Pembangunan Pemerintahan	ASN di Kecamatan Jambesari Darus Sholah	-	60.200.000,00	KECAMATAN JAMBESARI DARUSSHOLAH
	7.01.01.2.08.0002	Penyediaan Jasa Komunikasi, Sumber Daya Air dan Listrik														
			Jumlah Laporan Penyediaan Jasa Komunikasi, Sumber Daya Air dan Listrik yang Disediakan				12 Laporan	15.000.000,00	Kab. Bondowoso, Jambesari Darus Sholah, Semua Kel/Desa	DANA ALOKASI UMUM (DAU)	Memperkuat reformasi politik, hukum dan birokrasi, serta memperkuat pencegahan dan pemberantasan korupsi, narkoba, judi, dan penyeludupan.	JATIM BERKAH-AMANAH Memperkuat Penyelenggaraan Tata Kelola Pemerintahan yang Baik, Bersih, Efektif, Berdaya Guna dan Partisipatif 4. Pembangunan Pemerintahan	ASN di Kecamatan Jambesari Darus Sholah		17.000.000,00	KECAMATAN JAMBESARI DARUSSHOLAH
	7.01.01.2.08.0004	Penyediaan Jasa Pelayanan Umum Kantor														
			Jumlah Laporan Penyediaan Jasa Pelayanan Umum Kantor yang Disediakan				12 Laporan	55.200.000,00	Kab. Bondowoso, Jambesari Darus Sholah, Semua Kel/Desa	DANA ALOKASI UMUM (DAU)	Memperkuat reformasi politik, hukum dan birokrasi, serta memperkuat pencegahan dan pemberantasan korupsi, narkoba, judi, dan penyeludupan.	JATIM BERKAH-AMANAH Memperkuat Penyelenggaraan Tata Kelola Pemerintahan yang Baik, Bersih, Efektif, Berdaya Guna dan Partisipatif 4. Pembangunan Pemerintahan	ASN di Kecamatan Jambesari Darus Sholah		43.200.000,00	KECAMATAN JAMBESARI DARUSSHOLAH

NO	KODE	URUSAN / BIDANG URUSAN / PROGRAM / OUTCOME / KEGIATAN / SUB KEGIATAN	INDIKATOR PROGRAM / KEGIATAN / SUB KEGIATAN	TARGET AKHIR PERIODE RENSTRA OPD	REALISASI CAPAIAN RENJA OPD TAHUN 2024	PRAKIRAAN CAPAIAN TARGET RENJA OPD TAHUN 2025	CAPAIAN KINERJA DAN KERANGKA PENDANAAN						KELOMPOK SASARAN	PRAKIRAAN MAJU RENCANA TAHUN 2027		PERANGKAT DAERAH PENANGGUNG JAWAB
							TARGET 2026	PAGU INDIKATIF (Rp)	LOKASI	SUMBER DANA	PRIORITAS			TARGET	PAGU INDIKATIF (Rp)	
											NASIONAL	DAERAH				
1	2	3	4	5	6	7	8	9	10	11	12	13	14	15	16	17
	7.01.01.2.09	Pemeliharaan Barang Milik Daerah Penunjang Urusan Pemerintahan Daerah	*Persentase Sarana dan Prasarana Aparatur yang Layak Fungsi*	-			100 %	11.000.000,00			Memperkuat reformasi politik, hukum dan birokrasi, serta memperkuat pencegahan dan pemberantasan korupsi, narkoba, judi, dan penyeludupan.	JATIM BERKAH-AMANAH Memperkuat Penyelenggaraan Tata Kelola Pemerintahan yang Baik, Bersih, Efektif, Berdaya Guna dan Partisipatif 4. Pembangunan Pemerintahan	ASN di Kecamatan Jambesari Darus Sholah	-	15.200.000,00	KECAMATAN JAMBESARI DARUSSHOLAH
	7.01.01.2.09.0001	Penyediaan Jasa Pemeliharaan, Biaya Pemeliharaan, dan Pajak Kendaraan Perorangan Dinas atau Kendaraan Dinas Jabatan														
			Jumlah Kendaraan Perorangan Dinas atau Kendaraan Dinas Jabatan yang Dipelihara dan dibayarkan Pajaknya				5 Unit	10.400.000,00	Kab. Bondowoso, Jambesari Darus Sholah, Semua Kel/Desa	DANA ALOKASI UMUM (DAU)	Memperkuat reformasi politik, hukum dan birokrasi, serta memperkuat pencegahan dan pemberantasan korupsi, narkoba, judi, dan penyeludupan.	JATIM BERKAH-AMANAH Memperkuat Penyelenggaraan Tata Kelola Pemerintahan yang Baik, Bersih, Efektif, Berdaya Guna dan Partisipatif 4. Pembangunan Pemerintahan	ASN di Kecamatan Jambesari Darus Sholah		13.200.000,00	KECAMATAN JAMBESARI DARUSSHOLAH
	7.01.01.2.09.0006	Pemeliharaan Peralatan dan Mesin Lainnya														
			Jumlah Peralatan dan Mesin Lainnya yang Dipelihara				6 Unit	600.000,00	Kab. Bondowoso, Jambesari Darus Sholah, Semua Kel/Desa	DANA ALOKASI UMUM (DAU)	Memperkuat reformasi politik, hukum dan birokrasi, serta memperkuat pencegahan dan pemberantasan korupsi, narkoba, judi, dan penyeludupan.	JATIM BERKAH-AMANAH Memperkuat Penyelenggaraan Tata Kelola Pemerintahan yang Baik, Bersih, Efektif, Berdaya Guna dan Partisipatif 4. Pembangunan Pemerintahan	ASN di Kecamatan Jambesari Darus Sholah		2.000.000,00	KECAMATAN JAMBESARI DARUSSHOLAH
2.	**7.01.02**	**PROGRAM PENYELENGGARAAN PEMERINTAHAN DAN PELAYANAN PUBLIK**	***Persentase Pelayanan Kecamatan Jambesari Darus Sholah yang Tepat Waktu Sesuai SOP***	**-**			**100 %**	**31.665.400,00**						**-**	**20.200.000,00**	
		-	**-**	**-**	**-**	**-**	**-**	**31.665.400,00**	-	-	-	-	-	-	**20.200.000,00**	-

NO	KODE	URUSAN / BIDANG URUSAN / PROGRAM / OUTCOME / KEGIATAN / SUB KEGIATAN	INDIKATOR PROGRAM / KEGIATAN / SUB KEGIATAN	TARGET AKHIR PERIODE RENSTRA OPD	REALISASI CAPAIAN RENJA OPD TAHUN 2024	PRAKIRAAN CAPAIAN TARGET RENJA OPD TAHUN 2025	CAPAIAN KINERJA DAN KERANGKA PENDANAAN						KELOMPOK SASARAN	PRAKIRAAN MAJU RENCANA TAHUN 2027		PERANGKAT DAERAH PENANGGUNG JAWAB
							TARGET 2026	PAGU INDIKATIF (Rp)	LOKASI	SUMBER DANA	PRIORITAS			TARGET	PAGU INDIKATIF (Rp)	
											NASIONAL	DAERAH				
1	2	3	4	5	6	7	8	9	10	11	12	13	14	15	16	17
	7.01.02.2.01	Koordinasi Penyelenggaraan Kegiatan Pemerintahan di Tingkat Kecamatan	*Persentase Pelayanan Kecamatan Jambesari Darus Sholah yang Tepat Waktu Sesuai SOP*	-			100 %	13.416.300,00			Memperkuat reformasi politik, hukum dan birokrasi, serta memperkuat pencegahan dan pemberantasan korupsi, narkoba, judi, dan penyeludupan.	JATIM BERKAH-AMANAH Memperkuat Penyelenggaraan Tata Kelola Pemerintahan yang Baik, Bersih, Efektif, Berdaya Guna dan Partisipatif 4. Pembangunan Pemerintahan	Masyarakat di Wilayah Kecamatan Jambesari Darus Sholah	-	10.700.000,00	KECAMATAN JAMBESARI DARUSSHOLAH
	7.01.02.2.01.0001	Koordinasi/Sinergi Perencanaan dan Pelaksanaan Kegiatan Pemerintahan dengan Perangkat Daerah dan Instansi Vertikal Terkait														
			Jumlah Laporan Koordinasi/Sinergi Perencanaan dan Pelaksanaan Kegiatan Pemerintahan dengan Perangkat Daerah dan Instansi Vertikal Terkait				2 Laporan	7.195.000,00	Kab. Bondowoso, Semua Kecamatan, Semua Kel/Desa Kab. Bondowoso, Jambesari Darus Sholah, Semua Kel/Desa	DANA ALOKASI UMUM (DAU)	Memperkuat reformasi politik, hukum dan birokrasi, serta memperkuat pencegahan dan pemberantasan korupsi, narkoba, judi, dan penyeludupan.	JATIM BERKAH-AMANAH Memperkuat Penyelenggaraan Tata Kelola Pemerintahan yang Baik, Bersih, Efektif, Berdaya Guna dan Partisipatif 4. Pembangunan Pemerintahan	Masyarakat di Wilayah Kecamatan Jambesari Darus Sholah		3.000.000,00	KECAMATAN JAMBESARI DARUSSHOLAH
	7.01.02.2.01.0002	Peningkatan Efektifitas Kegiatan Pemerintahan di Tingkat Kecamatan														
			Jumlah Dokumen Peningkatan Efektifitas Kegiatan Pemerintahan di Tingkat Kecamatan				2 Dokumen	6.221.300,00	Kab. Bondowoso, Jambesari Darus Sholah, Semua Kel/Desa	DANA ALOKASI UMUM (DAU)	Memperkuat reformasi politik, hukum dan birokrasi, serta memperkuat pencegahan dan pemberantasan korupsi, narkoba, judi, dan penyeludupan.	JATIM BERKAH-AMANAH Memperkuat Penyelenggaraan Tata Kelola Pemerintahan yang Baik, Bersih, Efektif, Berdaya Guna dan Partisipatif 4. Pembangunan Pemerintahan	Masyarakat di Wilayah Kecamatan Jambesari Darus Sholah		7.700.000,00	KECAMATAN JAMBESARI DARUSSHOLAH

NO	KODE	URUSAN / BIDANG URUSAN / PROGRAM / OUTCOME / KEGIATAN / SUB KEGIATAN	INDIKATOR PROGRAM / KEGIATAN / SUB KEGIATAN	TARGET AKHIR PERIODE RENSTRA OPD	REALISASI CAPAIAN RENJA OPD TAHUN 2024	PRAKIRAAN CAPAIAN TARGET RENJA OPD TAHUN 2025	CAPAIAN KINERJA DAN KERANGKA PENDANAAN						KELOMPOK SASARAN	PRAKIRAAN MAJU RENCANA TAHUN 2027		PERANGKAT DAERAH PENANGGUNG JAWAB
							TARGET 2026	PAGU INDIKATIF (Rp)	LOKASI	SUMBER DANA	PRIORITAS			TARGET	PAGU INDIKATIF (Rp)	
											NASIONAL	DAERAH				
1	2	3	4	5	6	7	8	9	10	11	12	13	14	15	16	17
	7.01.02.2.02	Penyelenggaraan Urusan Pemerintahan yang Tidak Dilaksanakan oleh Unit Kerja Perangkat Daerah yang Ada di Kecamatan	*Persentase Pelayanan Kecamatan Jambesari Darus Sholah yang Tepat Waktu Sesuai SOP*	-			100 %	6.749.100,00			Memperkuat reformasi politik, hukum dan birokrasi, serta memperkuat pencegahan dan pemberantasan korupsi, narkoba, judi, dan penyeludupan.	JATIM BERKAH-AMANAH Memperkuat Penyelenggaraan Tata Kelola Pemerintahan yang Baik, Bersih, Efektif, Berdaya Guna dan Partisipatif 4. Pembangunan Pemerintahan	Masyarakat di Wilayah Kecamatan Jambesari Darus Sholah	-	1.000.000,00	KECAMATAN JAMBESARI DARUSSHOLAH
	7.01.02.2.02.0003	Peningkatan Efektifitas Pelaksanaan Pelayanan kepada Masyarakat di Wilayah Kecamatan														
			Jumlah Laporan Peningkatan Efektifitas Pelaksanaan Pelayanan kepada Masyarakat di Wilayah Kecamatan				2 Laporan	6.749.100,00	Kab. Bondowoso, Jambesari Darus Sholah, Semua Kel/Desa	DANA ALOKASI UMUM (DAU)	Memperkuat reformasi politik, hukum dan birokrasi, serta memperkuat pencegahan dan pemberantasan korupsi, narkoba, judi, dan penyeludupan.	JATIM BERKAH-AMANAH Memperkuat Penyelenggaraan Tata Kelola Pemerintahan yang Baik, Bersih, Efektif, Berdaya Guna dan Partisipatif 4. Pembangunan Pemerintahan	Masyarakat di Wilayah Kecamatan Jambesari Darus Sholah		1.000.000,00	KECAMATAN JAMBESARI DARUSSHOLAH
	7.01.02.2.03	Koordinasi Pemeliharaan Prasarana dan Sarana Pelayanan Umum	*Persentase Pelayanan Kecamatan Jambesari Darus Sholah yang Tepat Waktu Sesuai SOP*	-			100 %	3.000.000,00			Memperkuat reformasi politik, hukum dan birokrasi, serta memperkuat pencegahan dan pemberantasan korupsi, narkoba, judi, dan penyeludupan.	JATIM BERKAH-AMANAH Memperkuat Penyelenggaraan Tata Kelola Pemerintahan yang Baik, Bersih, Efektif, Berdaya Guna dan Partisipatif 4. Pembangunan Pemerintahan	Masyarakat di Wilayah Kecamatan Jambesari Darus Sholah	-	2.000.000,00	KECAMATAN JAMBESARI DARUSSHOLAH
	7.01.02.2.03.0001	Koordinasi/Sinergi dengan Perangkat Daerah dan/atau Instansi Vertikal yang Terkait dalam Pemeliharaan Sarana dan Prasarana Pelayanan Umum														

NO	KODE	URUSAN / BIDANG URUSAN / PROGRAM / OUTCOME / KEGIATAN / SUB KEGIATAN	INDIKATOR PROGRAM / KEGIATAN / SUB KEGIATAN	TARGET AKHIR PERIODE RENSTRA OPD	REALISASI CAPAIAN RENJA OPD TAHUN 2024	PRAKIRAAN CAPAIAN TARGET RENJA OPD TAHUN 2025	CAPAIAN KINERJA DAN KERANGKA PENDANAAN						KELOMPOK SASARAN	PRAKIRAAN MAJU RENCANA TAHUN 2027		PERANGKAT DAERAH PENANGGUNG JAWAB
							TARGET 2026	PAGU INDIKATIF (Rp)	LOKASI	SUMBER DANA	PRIORITAS			TARGET	PAGU INDIKATIF (Rp)	
											NASIONAL	DAERAH				
1	2	3	4	5	6	7	8	9	10	11	12	13	14	15	16	17
			Jumlah Dokumen Koordinasi/Sinergi dengan Perangkat Daerah dan/atau Instansi Vertikal yang Terkait dalam Pemeliharaan Sarana dan Prasarana Pelayanan Umum				1 Dokumen	3.000.000,00	Kab. Bondowoso, Jambesari Darus Sholah, Semua Kel/Desa	DANA ALOKASI UMUM (DAU)	Memperkuat reformasi politik, hukum dan birokrasi, serta memperkuat pencegahan dan pemberantasan korupsi, narkoba, judi, dan penyeludupan.	JATIM BERKAH-AMANAH Memperkuat Penyelenggaraan Tata Kelola Pemerintahan yang Baik, Bersih, Efektif, Berdaya Guna dan Partisipatif 4. Pembangunan Pemerintahan	Masyarakat di Wilayah Kecamatan Jambesari Darus Sholah		2.000.000,00	KECAMATAN JAMBESARI DARUSSHOLAH
	7.01.02.2.04	Pelaksanaan Urusan Pemerintahan yang Dilimpahkan kepada Camat	*Persentase Pelayanan Kecamatan Jambesari Darus Sholah yang Tepat Waktu Sesuai SOP*	-			100 %	8.500.000,00			Memperkuat reformasi politik, hukum dan birokrasi, serta memperkuat pencegahan dan pemberantasan korupsi, narkoba, judi, dan penyeludupan.	JATIM BERKAH-AMANAH Memperkuat Penyelenggaraan Tata Kelola Pemerintahan yang Baik, Bersih, Efektif, Berdaya Guna dan Partisipatif 4. Pembangunan Pemerintahan	Masyarakat di Wilayah Kecamatan Jambesari Darus Sholah	-	6.500.000,00	KECAMATAN JAMBESARI DARUSSHOLAH
	7.01.02.2.04.0001	Pelaksanaan Urusan Pemerintahan yang Terkait dengan Pelayanan Perizinan Non Usaha														
			Jumlah Dokumen Non Perizinan Usaha yang Dilaksanakan				60 Dokumen	4.500.000,00	Kab. Bondowoso, Jambesari Darus Sholah, Semua Kel/Desa	DANA ALOKASI UMUM (DAU)	Memperkuat reformasi politik, hukum dan birokrasi, serta memperkuat pencegahan dan pemberantasan korupsi, narkoba, judi, dan penyeludupan.	JATIM BERKAH-AMANAH Memperkuat Penyelenggaraan Tata Kelola Pemerintahan yang Baik, Bersih, Efektif, Berdaya Guna dan Partisipatif 4. Pembangunan Pemerintahan	Masyarakat di Wilayah Kecamatan Jambesari Darus Sholah		4.500.000,00	KECAMATAN JAMBESARI DARUSSHOLAH
	7.01.02.2.04.0002	Pelaksanaan Urusan Pemerintahan yang terkait dengan Nonperizinan														

NO	KODE	URUSAN / BIDANG URUSAN / PROGRAM / OUTCOME / KEGIATAN / SUB KEGIATAN	INDIKATOR PROGRAM / KEGIATAN / SUB KEGIATAN	TARGET AKHIR PERIODE RENSTRA OPD	REALISASI CAPAIAN RENJA OPD TAHUN 2024	PRAKIRAAN CAPAIAN TARGET RENJA OPD TAHUN 2025	CAPAIAN KINERJA DAN KERANGKA PENDANAAN						KELOMPOK SASARAN	PRAKIRAAN MAJU RENCANA TAHUN 2027		PERANGKAT DAERAH PENANGGUNG JAWAB
							TARGET 2026	PAGU INDIKATIF (Rp)	LOKASI	SUMBER DANA	PRIORITAS			TARGET	PAGU INDIKATIF (Rp)	
											NASIONAL	DAERAH				
1	2	3	4	5	6	7	8	9	10	11	12	13	14	15	16	17
			Jumlah Laporan Pelaksanaan Nonperizinan pada Urusan Pemerintahan				60 Laporan	2.000.000,00	Kab. Bondowoso, Jambesari Darus Sholah, Semua Kel/Desa	DANA ALOKASI UMUM (DAU)	Memperkuat reformasi politik, hukum dan birokrasi, serta memperkuat pencegahan dan pemberantasan korupsi, narkoba, judi, dan penyeludupan.	JATIM BERKAH-AMANAH Memperkuat Penyelenggaraan Tata Kelola Pemerintahan yang Baik, Bersih, Efektif, Berdaya Guna dan Partisipatif 4. Pembangunan Pemerintahan	Masyarakat di Wilayah Kecamatan Jambesari Darus Sholah		1.000.000,00	KECAMATAN JAMBESARI DARUSSHOLAH
	7.01.02.2.04.0003	Pelaksanaan Urusan Pemerintahan yang Terkait dengan Kewenangan Lain yang Dilimpahkan														
			Jumlah Laporan Pelaksanaan Kewenangan Lain yang Dilimpahkan				60 Laporan	2.000.000,00	Kab. Bondowoso, Jambesari Darus Sholah, Semua Kel/Desa	DANA ALOKASI UMUM (DAU)	Memperkuat reformasi politik, hukum dan birokrasi, serta memperkuat pencegahan dan pemberantasan korupsi, narkoba, judi, dan penyeludupan.	JATIM BERKAH-AMANAH Memperkuat Penyelenggaraan Tata Kelola Pemerintahan yang Baik, Bersih, Efektif, Berdaya Guna dan Partisipatif 4. Pembangunan Pemerintahan	Masyarakat di Wilayah Kecamatan Jambesari Darus Sholah		1.000.000,00	KECAMATAN JAMBESARI DARUSSHOLAH
3.	**7.01.03**	**PROGRAM PEMBERDAYAAN MASYARAKAT DESA DAN KELURAHAN**	***Persentase Lembaga desa/kelurahan yang di bina (LPMD/LPMK, TKPK Kecamatan, Forum komunikasi Sehat, PKK dan Karang Taruna)***	**-**			**100 %**	**39.740.700,00**						**-**	**56.500.000,00**	
	7.01.03.2.01	Koordinasi Kegiatan Pemberdayaan Desa	*Persentase Lembaga desa/kelurahan yang di bina (LPMD/LPMK, TKPK Kecamatan, Forum komunikasi Sehat, PKK dan Karang Taruna)*	-			100 %	24.813.000,00			Memperkuat reformasi politik, hukum dan birokrasi, serta memperkuat pencegahan dan pemberantasan korupsi, narkoba, judi, dan penyeludupan.	JATIM BERKAH-AMANAH Memperkuat Penyelenggaraan Tata Kelola Pemerintahan yang Baik, Bersih, Efektif, Berdaya Guna dan Partisipatif 4. Pembangunan Pemerintahan	Masyarakat di Wilayah Kecamatan Jambesari Darus Sholah	-	31.500.000,00	KECAMATAN JAMBESARI DARUSSHOLAH
	7.01.03.2.01.0001	Peningkatan Partisipasi Masyarakat dalam Forum Musyawarah Perencanaan Pembangunan di Desa														

NO	KODE	URUSAN / BIDANG URUSAN / PROGRAM / OUTCOME / KEGIATAN / SUB KEGIATAN	INDIKATOR PROGRAM / KEGIATAN / SUB KEGIATAN	TARGET AKHIR PERIODE RENSTRA OPD	REALISASI CAPAIAN RENJA OPD TAHUN 2024	PRAKIRAAN CAPAIAN TARGET RENJA OPD TAHUN 2025	CAPAIAN KINERJA DAN KERANGKA PENDANAAN						KELOMPOK SASARAN	PRAKIRAAN MAJU RENCANA TAHUN 2027		PERANGKAT DAERAH PENANGGUNG JAWAB
							TARGET 2026	PAGU INDIKATIF (Rp)	LOKASI	SUMBER DANA	PRIORITAS			TARGET	PAGU INDIKATIF (Rp)	
											NASIONAL	DAERAH				
1	2	3	4	5	6	7	8	9	10	11	12	13	14	15	16	17
			Jumlah Lembaga Kemasyarakatan yang Berpartisipasi dalam Forum Musyawarah Perencanaan Pembangunan di Desa				6 Lembaga Kemasyarakatan	6.690.000,00	Kab. Bondowoso, Jambesari Darus Sholah, Semua Kel/Desa	DANA ALOKASI UMUM (DAU)	Memperkuat reformasi politik, hukum dan birokrasi, serta memperkuat pencegahan dan pemberantasan korupsi, narkoba, judi, dan penyeludupan.	JATIM BERKAH-AMANAH Memperkuat Penyelenggaraan Tata Kelola Pemerintahan yang Baik, Bersih, Efektif, Berdaya Guna dan Partisipatif 4. Pembangunan Pemerintahan	Masyarakat di Wilayah Kecamatan Jambesari Darus Sholah		12.500.000,00	KECAMATAN JAMBESARI DARUSSHOLAH
	7.01.03.2.01.0002	Sinkronisasi Program Kerja dan Kegiatan Pemberdayaan Masyarakat yang Dilakukan oleh Pemerintah dan Swasta di Wilayah Kerja Kecamatan														
			Jumlah Dokumen Sinkronisasi Program Kerja dan Kegiatan Pemberdayaan Masyarakat yang Dilakukan oleh Pemerintah dan Swasta di Wilayah Kerja Kecamatan				2 Dokumen	3.123.000,00	Kab. Bondowoso, Jambesari Darus Sholah, Semua Kel/Desa	DANA ALOKASI UMUM (DAU)	Memperkuat reformasi politik, hukum dan birokrasi, serta memperkuat pencegahan dan pemberantasan korupsi, narkoba, judi, dan penyeludupan.	JATIM BERKAH-AMANAH Memperkuat Penyelenggaraan Tata Kelola Pemerintahan yang Baik, Bersih, Efektif, Berdaya Guna dan Partisipatif 4. Pembangunan Pemerintahan	Masyarakat di Wilayah Kecamatan Jambesari Darus Sholah		10.000.000,00	KECAMATAN JAMBESARI DARUSSHOLAH
	7.01.03.2.01.0003	Peningkatan Efektifitas Kegiatan Pemberdayaan Masyarakat di Wilayah Kecamatan														
			Jumlah Laporan Peningkatan Efektivitas Kegiatan Pemberdayaan Masyarakat di Wilayah Kecamatan				4 Laporan	15.000.000,00	Kab. Bondowoso, Jambesari Darus Sholah, Semua Kel/Desa	DANA ALOKASI UMUM (DAU)	Memperkuat reformasi politik, hukum dan birokrasi, serta memperkuat pencegahan dan pemberantasan korupsi, narkoba, judi, dan penyeludupan.	JATIM BERKAH-AMANAH Memperkuat Penyelenggaraan Tata Kelola Pemerintahan yang Baik, Bersih, Efektif, Berdaya Guna dan Partisipatif 4. Pembangunan Pemerintahan	Masyarakat di Wilayah Kecamatan Jambesari Darus Sholah		9.000.000,00	KECAMATAN JAMBESARI DARUSSHOLAH

NO	KODE	URUSAN / BIDANG URUSAN / PROGRAM / OUTCOME / KEGIATAN / SUB KEGIATAN	INDIKATOR PROGRAM / KEGIATAN / SUB KEGIATAN	TARGET AKHIR PERIODE RENSTRA OPD	REALISASI CAPAIAN RENJA OPD TAHUN 2024	PRAKIRAAN CAPAIAN TARGET RENJA OPD TAHUN 2025	CAPAIAN KINERJA DAN KERANGKA PENDANAAN						KELOMPOK SASARAN	PRAKIRAAN MAJU RENCANA TAHUN 2027		PERANGKAT DAERAH PENANGGUNG JAWAB
							TARGET 2026	PAGU INDIKATIF (Rp)	LOKASI	SUMBER DANA	PRIORITAS			TARGET	PAGU INDIKATIF (Rp)	
											NASIONAL	DAERAH				
1	2	3	4	5	6	7	8	9	10	11	12	13	14	15	16	17
	7.01.03.2.03	Pemberdayaan Lembaga Kemasyarakatan Tingkat Kecamatan	*Persetase Lembaga desa/kelurahan yang di bina (LPMD/LPMK, TKPK Kecamatan, Forum komunikasi Sehat, PKK dan Karang Taruna)*	-			100 %	2.755.300,00			Memperkuat reformasi politik, hukum dan birokrasi, serta memperkuat pencegahan dan pemberantasan korupsi, narkoba, judi, dan penyeludupan.	JATIM BERKAH-AMANAH Memperkuat Penyelenggaraan Tata Kelola Pemerintahan yang Baik, Bersih, Efektif, Berdaya Guna dan Partisipatif 4. Pembangunan Pemerintahan	Masyarakat di Wilayah Kecamatan Jambesari Darus Sholah	-	5.000.000,00	KECAMATAN JAMBESARI DARUSSHOLAH
	7.01.03.2.03.0002	Peningkatan Kapasitas Lembaga Kemasyarakatan														
			Jumlah Lembaga Kemasyarakatan yang Ditingkatkan Kapasitasnya				3 Lembaga Kemasyarakatan	2.755.300,00	Kab. Bondowoso, Jambesari Darus Sholah, Semua Kel/Desa	DANA ALOKASI UMUM (DAU)	Memperkuat reformasi politik, hukum dan birokrasi, serta memperkuat pencegahan dan pemberantasan korupsi, narkoba, judi, dan penyeludupan.	JATIM BERKAH-AMANAH Memperkuat Penyelenggaraan Tata Kelola Pemerintahan yang Baik, Bersih, Efektif, Berdaya Guna dan Partisipatif 4. Pembangunan Pemerintahan	Masyarakat di Wilayah Kecamatan Jambesari Darus Sholah		5.000.000,00	KECAMATAN JAMBESARI DARUSSHOLAH
	7.01.03.2.06	Pemberdayaan dan Kesejahteraan Keluarga Tingkat Kecamatan dan Kelurahan	*Persetase Lembaga desa/kelurahan yang di bina (LPMD/LPMK, TKPK Kecamatan, Forum komunikasi Sehat, PKK dan Karang Taruna)*	-			100 %	12.172.400,00			Memperkuat reformasi politik, hukum dan birokrasi, serta memperkuat pencegahan dan pemberantasan korupsi, narkoba, judi, dan penyeludupan.	JATIM BERKAH-AMANAH Memperkuat Penyelenggaraan Tata Kelola Pemerintahan yang Baik, Bersih, Efektif, Berdaya Guna dan Partisipatif 4. Pembangunan Pemerintahan	Masyarakat di Wilayah Kecamatan Jambesari Darus Sholah	-	20.000.000,00	KECAMATAN JAMBESARI DARUSSHOLAH
	7.01.03.2.06.0001	Pembentukan dan Penumbuhan Karakter Keluarga Melalui Peningkatan Kesadaran Masyarakat akan Pentingnya Penghayatan dan Pengamalan Pancasila dalam Semua Aspek Kehidupan Bermasyarakat, Berbangsa, dan Bernegara														

NO	KODE	URUSAN / BIDANG URUSAN / PROGRAM / OUTCOME / KEGIATAN / SUB KEGIATAN	INDIKATOR PROGRAM / KEGIATAN / SUB KEGIATAN	TARGET AKHIR PERIODE RENSTRA OPD	REALISASI CAPAIAN RENJA OPD TAHUN 2024	PRAKIRAAN CAPAIAN TARGET RENJA OPD TAHUN 2025	CAPAIAN KINERJA DAN KERANGKA PENDANAAN						KELOMPOK SASARAN	PRAKIRAAN MAJU RENCANA TAHUN 2027		PERANGKAT DAERAH PENANGGUNG JAWAB
							TARGET 2026	PAGU INDIKATIF (Rp)	LOKASI	SUMBER DANA	PRIORITAS			TARGET	PAGU INDIKATIF (Rp)	
											NASIONAL	DAERAH				
1	2	3	4	5	6	7	8	9	10	11	12	13	14	15	16	17
			Jumlah Keluarga yang Mengikuti Pembentukan dan Penumbuhan Karakter Keluarga Melalui Peningkatan Kesadaran Masyarakat akan Pentingnya Penghayatan dan Pengamalan Pancasila dalam Semua Aspek Kehidupan Bermasyarakat, Berbangsa, dan Bernegara				45 Keluarga	2.399.400,00	Kab. Bondowoso, Jambesari Darus Sholah, Semua Kel/Desa	DANA ALOKASI UMUM (DAU)	Memperkuat reformasi politik, hukum dan birokrasi, serta memperkuat pencegahan dan pemberantasan korupsi, narkoba, judi, dan penyeludupan.	JATIM BERKAH-AMANAH Memperkuat Penyelenggaraan Tata Kelola Pemerintahan yang Baik, Bersih, Efektif, Berdaya Guna dan Partisipatif 4. Pembangunan Pemerintahan	Masyarakat di Wilayah Kecamatan Jambesari Darus Sholah		4.000.000,00	KECAMATAN JAMBESARI DARUSSHOLAH
	7.01.03.2.06.0003	Peningkatan Ketahanan Pangan Keluarga														
			Jumlah Keluarga yang Mengikuti Peningkatan Ketahanan Pangan Keluarga				45 Keluarga	2.399.400,00	Kab. Bondowoso, Jambesari Darus Sholah, Semua Kel/Desa	DANA ALOKASI UMUM (DAU)	Memperkuat reformasi politik, hukum dan birokrasi, serta memperkuat pencegahan dan pemberantasan korupsi, narkoba, judi, dan penyeludupan.	JATIM BERKAH-AMANAH Memperkuat Penyelenggaraan Tata Kelola Pemerintahan yang Baik, Bersih, Efektif, Berdaya Guna dan Partisipatif 4. Pembangunan Pemerintahan	Masyarakat di Wilayah Kecamatan Jambesari Darus Sholah		4.000.000,00	KECAMATAN JAMBESARI DARUSSHOLAH
	7.01.03.2.06.0006	Peningkatan Kesadaran Keluarga dalam Peningkatan Pendidikan dan Keterampilan untuk Mewujudkan Sumber Daya Manusia yang Berkualitas dan Berdaya Saing														
			Jumlah Keluarga yang Mengikuti Peningkatan Kesadaran Keluarga dalam Peningkatan Pendidikan dan Keterampilan untuk Mewujudkan Sumber Daya Manusia yang Berkualitas dan Berdaya Saing				50 Keluarga	3.000.000,00	Kab. Bondowoso, Jambesari Darus Sholah, Semua Kel/Desa	DANA ALOKASI UMUM (DAU)	Memperkuat reformasi politik, hukum dan birokrasi, serta memperkuat pencegahan dan pemberantasan korupsi, narkoba, judi, dan penyeludupan.	JATIM BERKAH-AMANAH Memperkuat Penyelenggaraan Tata Kelola Pemerintahan yang Baik, Bersih, Efektif, Berdaya Guna dan Partisipatif 4. Pembangunan Pemerintahan	Masyarakat di Wilayah Kecamatan Jambesari Darus Sholah		5.000.000,00	KECAMATAN JAMBESARI DARUSSHOLAH
	7.01.03.2.06.0007	Penumbuhan Kesadaran Keluarga dalam Peningkatan Derajat Kesehatan Keluarga dan Lingkungan dengan Menerapkan Perilaku Hidup Bersih dan Sehat														

NO	KODE	URUSAN / BIDANG URUSAN / PROGRAM / OUTCOME / KEGIATAN / SUB KEGIATAN	INDIKATOR PROGRAM / KEGIATAN / SUB KEGIATAN	TARGET AKHIR PERIODE RENSTRA OPD	REALISASI CAPAIAN RENJA OPD TAHUN 2024	PRAKIRAAN CAPAIAN TARGET RENJA OPD TAHUN 2025	CAPAIAN KINERJA DAN KERANGKA PENDANAAN						KELOMPOK SASARAN	PRAKIRAAN MAJU RENCANA TAHUN 2027		PERANGKAT DAERAH PENANGGUNG JAWAB
							TARGET 2026	PAGU INDIKATIF (Rp)	LOKASI	SUMBER DANA	PRIORITAS			TARGET	PAGU INDIKATIF (Rp)	
											NASIONAL	DAERAH				
1	2	3	4	5	6	7	8	9	10	11	12	13	14	15	16	17
			Jumlah Keluarga yang Mengikuti Penumbuhan Kesadaran Keluarga dalam Peningkatan Derajat Kesehatan Keluarga dan Lingkungan Dengan Menerapkan Perilaku Hidup Bersih dan Sehat				70 Keluarga	4.373.600,00	Kab. Bondowoso, Jambesari Darus Sholah, Semua Kel/Desa	DANA ALOKASI UMUM (DAU)	Memperkuat reformasi politik, hukum dan birokrasi, serta memperkuat pencegahan dan pemberantasan korupsi, narkoba, judi, dan penyeludupan.	JATIM BERKAH-AMANAH Memperkuat Penyelenggaraan Tata Kelola Pemerintahan yang Baik, Bersih, Efektif, Berdaya Guna dan Partisipatif 4. Pembangunan Pemerintahan	Masyarakat di Wilayah Kecamatan Jambesari Darus Sholah		7.000.000,00	KECAMATAN JAMBESARI DARUSSHOLAH
4.	**7.01.04**	**PROGRAM KOORDINASI KETENTRAMAN DAN KETERTIBAN UMUM**	***Persentase Pelanggaran Ketentraman dan Ketertiban yang Ditangani***	**-**			**100 %**	**22.068.000,00**						**-**	**28.000.000,00**	
	7.01.04.2.01	Koordinasi Upaya Penyelenggaraan Ketenteraman dan Ketertiban Umum	*Persentase Pelanggaran Ketentraman dan Ketertiban yang Ditangani*	-			100 %	16.568.000,00			Memperkuat reformasi politik, hukum dan birokrasi, serta memperkuat pencegahan dan pemberantasan korupsi, narkoba, judi, dan penyeludupan.	JATIM BERKAH-AMANAH Memperkuat Penyelenggaraan Tata Kelola Pemerintahan yang Baik, Bersih, Efektif, Berdaya Guna dan Partisipatif 4. Pembangunan Pemerintahan	Masyarakat di Wilayah Kecamatan Jambesari Darus Sholah	-	14.500.000,00	KECAMATAN JAMBESARI DARUSSHOLAH
	7.01.04.2.01.0001	Sinergitas dengan Kepolisian Negara Republik Indonesia, Tentara Nasional Indonesia dan Instansi Vertikal di Wilayah Kecamatan														
			Jumlah Laporan Hasil Sinergitas dengan Kepolisian Negara Republik Indonesia, Tentara Nasional Indonesia dan Instansi Vertikal di Wilayah Kecamatan				6 Laporan	10.430.000,00	Kab. Bondowoso, Jambesari Darus Sholah, Semua Kel/Desa	DANA ALOKASI UMUM (DAU)	Memperkuat reformasi politik, hukum dan birokrasi, serta memperkuat pencegahan dan pemberantasan korupsi, narkoba, judi, dan penyeludupan.	JATIM BERKAH-AMANAH Memperkuat Penyelenggaraan Tata Kelola Pemerintahan yang Baik, Bersih, Efektif, Berdaya Guna dan Partisipatif 4. Pembangunan Pemerintahan	Masyarakat di Wilayah Kecamatan Jambesari Darus Sholah		9.000.000,00	KECAMATAN JAMBESARI DARUSSHOLAH
	7.01.04.2.01.0002	Harmonisasi Hubungan dengan Tokoh Agama dan Tokoh Masyarakat														

NO	KODE	URUSAN / BIDANG URUSAN / PROGRAM / OUTCOME / KEGIATAN / SUB KEGIATAN	INDIKATOR PROGRAM / KEGIATAN / SUB KEGIATAN	TARGET AKHIR PERIODE RENSTRA OPD	REALISASI CAPAIAN RENJA OPD TAHUN 2024	PRAKIRAAN CAPAIAN TARGET RENJA OPD TAHUN 2025	CAPAIAN KINERJA DAN KERANGKA PENDANAAN						KELOMPOK SASARAN	PRAKIRAAN MAJU RENCANA TAHUN 2027		PERANGKAT DAERAH PENANGGUNG JAWAB
							TARGET 2026	PAGU INDIKATIF (Rp)	LOKASI	SUMBER DANA	PRIORITAS			TARGET	PAGU INDIKATIF (Rp)	
											NASIONAL	DAERAH				
1	2	3	4	5	6	7	8	9	10	11	12	13	14	15	16	17
			Jumlah Laporan Pelaksanaan Harmonisasi Hubungan dengan Tokoh Agama dan Tokoh Masyarakat				1 Laporan	6.138.000,00	Kab. Bondowoso, Jambesari Darus Sholah, Semua Kel/Desa	DANA ALOKASI UMUM (DAU)	Memperkuat reformasi politik, hukum dan birokrasi, serta memperkuat pencegahan dan pemberantasan korupsi, narkoba, judi, dan penyeludupan.	JATIM BERKAH-AMANAH Memperkuat Penyelenggaraan Tata Kelola Pemerintahan yang Baik, Bersih, Efektif, Berdaya Guna dan Partisipatif 4. Pembangunan Pemerintahan	Masyarakat di Wilayah Kecamatan Jambesari Darus Sholah		5.500.000,00	KECAMATAN JAMBESARI DARUSSHOLAH
	7.01.04.2.02	Koordinasi Penerapan dan Penegakan Peraturan Daerah dan Peraturan Kepala Daerah	*Persentase Pelanggaran Ketentraman dan Ketertiban yang Ditangani*	-			100 %	5.500.000,00			Memperkuat reformasi politik, hukum dan birokrasi, serta memperkuat pencegahan dan pemberantasan korupsi, narkoba, judi, dan penyeludupan.	JATIM BERKAH-AMANAH Memperkuat Penyelenggaraan Tata Kelola Pemerintahan yang Baik, Bersih, Efektif, Berdaya Guna dan Partisipatif 4. Pembangunan Pemerintahan	Masyarakat di Wilayah Kecamatan Jambesari Darus Sholah	-	13.500.000,00	KECAMATAN JAMBESARI DARUSSHOLAH
	7.01.04.2.02.0001	Koordinasi/Sinergi dengan Perangkat Daerah yang Tugas dan Fungsinya di Bidang Penegakan Peraturan Perundang-Undangan dan/atau Kepolisian Negara Republik Indonesia														
			Jumlah Laporan Koordinasi/Sinergi dengan Perangkat Daerah yang Tugas dan Fungsinya di Bidang Penegakan Peraturan Perundang-Undangan dan/atau Kepolisian Negara Republik Indonesia				2 Laporan	5.500.000,00	Kab. Bondowoso, Jambesari Darus Sholah, Semua Kel/Desa	DANA ALOKASI UMUM (DAU)	Memperkuat reformasi politik, hukum dan birokrasi, serta memperkuat pencegahan dan pemberantasan korupsi, narkoba, judi, dan penyeludupan.	JATIM BERKAH-AMANAH Memperkuat Penyelenggaraan Tata Kelola Pemerintahan yang Baik, Bersih, Efektif, Berdaya Guna dan Partisipatif 4. Pembangunan Pemerintahan	Masyarakat di Wilayah Kecamatan Jambesari Darus Sholah		13.500.000,00	KECAMATAN JAMBESARI DARUSSHOLAH
5.	**7.01.05**	**PROGRAM PENYELENGGARAAN URUSAN PEMERINTAHAN UMUM**	***Persentase Pembinaan Penyelenggaraan Urusan Pemerintahaan Umum***	**-**			**100 %**	**16.525.000,00**						**-**	**19.500.000,00**	

NO	KODE	URUSAN / BIDANG URUSAN / PROGRAM / OUTCOME / KEGIATAN / SUB KEGIATAN	INDIKATOR PROGRAM / KEGIATAN / SUB KEGIATAN	TARGET AKHIR PERIODE RENSTRA OPD	REALISASI CAPAIAN RENJA OPD TAHUN 2024	PRAKIRAAN CAPAIAN TARGET RENJA OPD TAHUN 2025	CAPAIAN KINERJA DAN KERANGKA PENDANAAN						KELOMPOK SASARAN	PRAKIRAAN MAJU RENCANA TAHUN 2027		PERANGKAT DAERAH PENANGGUNG JAWAB
							TARGET 2026	PAGU INDIKATIF (Rp)	LOKASI	SUMBER DANA	PRIORITAS			TARGET	PAGU INDIKATIF (Rp)	
											NASIONAL	DAERAH				
1	2	3	4	5	6	7	8	9	10	11	12	13	14	15	16	17
	7.01.05.2.01	Penyelenggaraan Urusan Pemerintahan Umum Sesuai Penugasan Kepala Daerah	*Persentase Pembinaan Penyelenggaraan Urusan Pemerintahaan Umum*	-			100 %	16.525.000,00			Memperkuat reformasi politik, hukum dan birokrasi, serta memperkuat pencegahan dan pemberantasan korupsi, narkoba, judi, dan penyeludupan.	JATIM BERKAH-AMANAH Memperkuat Penyelenggaraan Tata Kelola Pemerintahan yang Baik, Bersih, Efektif, Berdaya Guna dan Partisipatif 4. Pembangunan Pemerintahan	Masyarakat di Wilayah Kecamatan Jambesari Darus Sholah	-	19.500.000,00	KECAMATAN JAMBESARI DARUSSHOLAH
	7.01.05.2.01.0001	Pembinaan Wawasan Kebangsaan dan Ketahanan Nasional dalam rangka Memantapkan Pengamalan Pancasila, Pelaksanaan Undang-Undang Dasar Negara Republik Indonesia Tahun 1945, Pelestarian Bhinneka Tunggal Ika serta Pemertahanan dan Pemeliharaan Keutuhan Negara Kesatuan Republik Indonesia														
			Jumlah Orang yang Mengikuti Pembinaan Wawasan Kebangsaan dan Ketahanan Nasional dalam rangka Memantapkan Pengamalan Pancasila, Pelaksanaan Undang-Undang Dasar Negara Republik Indonesia Tahun 1945, Pelestarian Bhinneka Tunggal Ika serta Pemertahanan dan Pemeliharaan Keutuhan Negara Kesatuan Republik Indonesia				60 Orang	11.025.000,00	Kab. Bondowoso, Jambesari Darus Sholah, Semua Kel/Desa	DANA ALOKASI UMUM (DAU)	Memperkuat reformasi politik, hukum dan birokrasi, serta memperkuat pencegahan dan pemberantasan korupsi, narkoba, judi, dan penyeludupan.	JATIM BERKAH-AMANAH Memperkuat Penyelenggaraan Tata Kelola Pemerintahan yang Baik, Bersih, Efektif, Berdaya Guna dan Partisipatif 4. Pembangunan Pemerintahan	Masyarakat di Wilayah Kecamatan Jambesari Darus Sholah		6.000.000,00	KECAMATAN JAMBESARI DARUSSHOLAH
	7.01.05.2.01.0008	Pelaksanaan Tugas Forum Koordinasi Pimpinan di Kecamatan														
			Jumlah Dokumen Tugas Forum Koordinasi Pimpinan di Kecamatan				1 Dokumen	5.500.000,00	Kab. Bondowoso, Jambesari Darus Sholah, Semua Kel/Desa	DANA ALOKASI UMUM (DAU)	Memperkuat reformasi politik, hukum dan birokrasi, serta memperkuat pencegahan dan pemberantasan korupsi, narkoba, judi, dan penyeludupan.	JATIM BERKAH-AMANAH Memperkuat Penyelenggaraan Tata Kelola Pemerintahan yang Baik, Bersih, Efektif, Berdaya Guna dan Partisipatif 4. Pembangunan Pemerintahan	Masyarakat di Wilayah Kecamatan Jambesari Darus Sholah		13.500.000,00	KECAMATAN JAMBESARI DARUSSHOLAH
6.	**7.01.06**	**PROGRAM PEMBINAAN DAN PENGAWASAN PEMERINTAHAN DESA**	***Persentase Desa yang Tertib Administrasi***	**-**			**100 %**	**17.459.200,00**						**-**	**23.400.000,00**	

NO	KODE	URUSAN / BIDANG URUSAN / PROGRAM / OUTCOME / KEGIATAN / SUB KEGIATAN	INDIKATOR PROGRAM / KEGIATAN / SUB KEGIATAN	TARGET AKHIR PERIODE RENSTRA OPD	REALISASI CAPAIAN RENJA OPD TAHUN 2024	PRAKIRAAN CAPAIAN TARGET RENJA OPD TAHUN 2025	CAPAIAN KINERJA DAN KERANGKA PENDANAAN						KELOMPOK SASARAN	PRAKIRAAN MAJU RENCANA TAHUN 2027		PERANGKAT DAERAH PENANGGUNG JAWAB
							TARGET 2026	PAGU INDIKATIF (Rp)	LOKASI	SUMBER DANA	PRIORITAS			TARGET	PAGU INDIKATIF (Rp)	
											NASIONAL	DAERAH				
1	2	3	4	5	6	7	8	9	10	11	12	13	14	15	16	17
	7.01.06.2.01	Fasilitasi, Rekomendasi dan Koordinasi Pembinaan dan Pengawasan Pemerintahan Desa	*Persentase Desa yang Tertib Administrasi*	-			100 %	17.459.200,00			Memperkuat reformasi politik, hukum dan birokrasi, serta memperkuat pencegahan dan pemberantasan korupsi, narkoba, judi, dan penyeludupan.	JATIM BERKAH-AMANAH Memperkuat Penyelenggaraan Tata Kelola Pemerintahan yang Baik, Bersih, Efektif, Berdaya Guna dan Partisipatif 4. Pembangunan Pemerintahan	Masyarakat di Wilayah Kecamatan Jambesari Darus Sholah	-	23.400.000,00	KECAMATAN JAMBESARI DARUSSHOLAH
	7.01.06.2.01.0002	Fasilitasi Administrasi Tata Pemerintahan Desa														
			Jumlah Dokumen yang Difasilitasi dalam rangka Administrasi Tata Pemerintahan Desa				9 Dokumen	4.836.000,00	Kab. Bondowoso, Jambesari Darus Sholah, Semua Kel/Desa	DANA ALOKASI UMUM (DAU)	Memperkuat reformasi politik, hukum dan birokrasi, serta memperkuat pencegahan dan pemberantasan korupsi, narkoba, judi, dan penyeludupan.	JATIM BERKAH-AMANAH Memperkuat Penyelenggaraan Tata Kelola Pemerintahan yang Baik, Bersih, Efektif, Berdaya Guna dan Partisipatif 4. Pembangunan Pemerintahan	Masyarakat di Wilayah Kecamatan Jambesari Darus Sholah		2.700.000,00	KECAMATAN JAMBESARI DARUSSHOLAH
	7.01.06.2.01.0003	Fasilitasi Pengelolaan Keuangan Desa dan Pendayagunaan Aset Desa														
			Jumlah Dokumen yang Difasilitasi dalam rangka Pengelolaan Keuangan Desa dan Pendayagunaan Aset Desa				9 Dokumen	4.836.000,00	Kab. Bondowoso, Jambesari Darus Sholah, Semua Kel/Desa	DANA ALOKASI UMUM (DAU)	Memperkuat reformasi politik, hukum dan birokrasi, serta memperkuat pencegahan dan pemberantasan korupsi, narkoba, judi, dan penyeludupan.	JATIM BERKAH-AMANAH Memperkuat Penyelenggaraan Tata Kelola Pemerintahan yang Baik, Bersih, Efektif, Berdaya Guna dan Partisipatif 4. Pembangunan Pemerintahan	Masyarakat di Wilayah Kecamatan Jambesari Darus Sholah		2.700.000,00	KECAMATAN JAMBESARI DARUSSHOLAH
	7.01.06.2.01.0006	Fasilitasi Pelaksanaan Pemilihan Kepala Desa														

NO	KODE	URUSAN / BIDANG URUSAN / PROGRAM / OUTCOME / KEGIATAN / SUB KEGIATAN	INDIKATOR PROGRAM / KEGIATAN / SUB KEGIATAN	TARGET AKHIR PERIODE RENSTRA OPD	REALISASI CAPAIAN RENJA OPD TAHUN 2024	PRAKIRAAN CAPAIAN TARGET RENJA OPD TAHUN 2025	CAPAIAN KINERJA DAN KERANGKA PENDANAAN						KELOMPOK SASARAN	PRAKIRAAN MAJU RENCANA TAHUN 2027		PERANGKAT DAERAH PENANGGUNG JAWAB
							TARGET 2026	PAGU INDIKATIF (Rp)	LOKASI	SUMBER DANA	PRIORITAS			TARGET	PAGU INDIKATIF (Rp)	
											NASIONAL	DAERAH				
1	2	3	4	5	6	7	8	9	10	11	12	13	14	15	16	17
			Jumlah Dokumen Fasilitasi dalam rangka Pelaksanaan Pemilihan Kepala Desa				1 Dokumen	2.000.000,00	Kab. Bondowoso, Jambesari Darus Sholah, Semua Kel/Desa	DANA ALOKASI UMUM (DAU)	Memperkuat reformasi politik, hukum dan birokrasi, serta memperkuat pencegahan dan pemberantasan korupsi, narkoba, judi, dan penyeludupan.	JATIM BERKAH-AMANAH Memperkuat Penyelenggaraan Tata Kelola Pemerintahan yang Baik, Bersih, Efektif, Berdaya Guna dan Partisipatif 4. Pembangunan Pemerintahan	Masyarakat di Wilayah Kecamatan Jambesari Darus Sholah		2.000.000,00	KECAMATAN JAMBESARI DARUSSHOLAH
	7.01.06.2.01.0017	Koordinasi Pendampingan Desa di Wilayahnya														
			Jumlah Laporan Hasil Koordinasi Pendampingan Desa di Wilayahnya				18 Laporan	5.787.200,00	Kab. Bondowoso, Jambesari Darus Sholah, Semua Kel/Desa	DANA ALOKASI UMUM (DAU)	Memperkuat reformasi politik, hukum dan birokrasi, serta memperkuat pencegahan dan pemberantasan korupsi, narkoba, judi, dan penyeludupan.	JATIM BERKAH-AMANAH Memperkuat Penyelenggaraan Tata Kelola Pemerintahan yang Baik, Bersih, Efektif, Berdaya Guna dan Partisipatif 4. Pembangunan Pemerintahan	Masyarakat di Wilayah Kecamatan Jambesari Darus Sholah		16.000.000,00	KECAMATAN JAMBESARI DARUSSHOLAH
	J U M L A H							**1.207.893.800,00**							**1.136.235.300,00**	

RENCANA KERJA ORGANISASI PERANGKAT DAERAH (RENJA OPD)
KECAMATAN BOTOLINGGO KAB. BONDOWOSO
TAHUN 2026

NO	KODE	URUSAN / BIDANG URUSAN / PROGRAM / OUTCOME / KEGIATAN / SUB KEGIATAN	INDIKATOR PROGRAM / KEGIATAN / SUB KEGIATAN	TARGET AKHIR PERIODE RENSTRA OPD	REALISASI CAPAIAN RENJA OPD TAHUN 2024	PRAKIRAAN CAPAIAN TARGET RENJA OPD TAHUN 2025	CAPAIAN KINERJA DAN KERANGKA PENDANAAN						KELOMPOK SASARAN	PRAKIRAAN MAJU RENCANA TAHUN 2027		PERANGKAT DAERAH PENANGGUNG JAWAB
							TARGET 2026	PAGU INDIKATIF (Rp)	LOKASI	SUMBER DANA	PRIORITAS			TARGET	PAGU INDIKATIF (Rp)	
											NASIONAL	DAERAH				
1	2	3	4	5	6	7	8	9	10	11	12	13	14	15	16	17
		KECAMATAN BOTOLINGGO						**1.785.649.000,00**							**1.611.645.500,00**	
	7	**UNSUR KEWILAYAHAN**						**1.785.649.000,00**							**1.611.645.500,00**	
	7.01	**KECAMATAN**						**1.785.649.000,00**							**1.611.645.500,00**	
1.	**7.01.01**	**PROGRAM PENUNJANG URUSAN PEMERINTAHAN DAERAH KABUPATEN/KOTA**	***Persentase Dokumen Perencanaan dan Evaluasi yang OPD yang tersusun***	**-**			**100 %**	**1.674.756.500,00**						**-**	**1.484.145.500,00**	
	7.01.01.2.01	Perencanaan, Penganggaran, dan Evaluasi Kinerja Perangkat Daerah	*Jumlah dokumen Penyusunan Laporan Capaian Kinerja dan Ikhtisar Realisasi Kinerja SKPD Jumlah Dokumen Perencanaan dan Penganggaran Perangkat Daerah*	-			2 Dokumen 13 Dokumen	15.884.800,00			Memperkuat reformasi politik, hukum dan birokrasi, serta memperkuat pencegahan dan pemberantasan korupsi, narkoba, judi, dan penyeludupan.	JATIM BERKAH-AMANAH Memperkuat Penyelenggaraan Tata Kelola Pemerintahan yang Baik, Bersih, Efektif, Berdaya Guna dan Partisipatif 4. Pembangunan Pemerintahan	ASN Pemkab Bondowoso di Kecamatan Botolinggo	-	14.000.000,00	KECAMATAN BOTOLINGGO
	7.01.01.2.01.0001	Penyusunan Dokumen Perencanaan Perangkat Daerah														
			Jumlah Dokumen Perencanaan Perangkat Daerah				5 Dokumen	2.136.300,00	Kab. Bondowoso, Botolinggo, Semua Kel/Desa	DANA ALOKASI UMUM (DAU)	Memperkuat reformasi politik, hukum dan birokrasi, serta memperkuat pencegahan dan pemberantasan korupsi, narkoba, judi, dan penyeludupan.	JATIM BERKAH-AMANAH Memperkuat Penyelenggaraan Tata Kelola Pemerintahan yang Baik, Bersih, Efektif, Berdaya Guna dan Partisipatif 4. Pembangunan Pemerintahan	ASN Pemkab Bondowoso di Kecamatan Botolinggo		2.000.000,00	KECAMATAN BOTOLINGGO
	7.01.01.2.01.0002	Koordinasi dan Penyusunan Dokumen RKA-SKPD														

NO	KODE	URUSAN / BIDANG URUSAN / PROGRAM / OUTCOME / KEGIATAN / SUB KEGIATAN	INDIKATOR PROGRAM / KEGIATAN / SUB KEGIATAN	TARGET AKHIR PERIODE RENSTRA OPD	REALISASI CAPAIAN RENJA OPD TAHUN 2024	PRAKIRAAN CAPAIAN TARGET RENJA OPD TAHUN 2025	CAPAIAN KINERJA DAN KERANGKA PENDANAAN						KELOMPOK SASARAN	PRAKIRAAN MAJU RENCANA TAHUN 2027		PERANGKAT DAERAH PENANGGUNG JAWAB
							TARGET 2026	PAGU INDIKATIF (Rp)	LOKASI	SUMBER DANA	PRIORITAS			TARGET	PAGU INDIKATIF (Rp)	
											NASIONAL	DAERAH				
1	2	3	4	5	6	7	8	9	10	11	12	13	14	15	16	17
			Jumlah Dokumen RKA-SKPD dan Laporan Hasil Koordinasi Penyusunan Dokumen RKA-SKPD				1 Dokumen	1.824.500,00	Kab. Bondowoso, Botolinggo, Semua Kel/Desa	DANA ALOKASI UMUM (DAU)	Memperkuat reformasi politik, hukum dan birokrasi, serta memperkuat pencegahan dan pemberantasan korupsi, narkoba, judi, dan penyeludupan.	JATIM BERKAH-AMANAH Memperkuat Penyelenggaraan Tata Kelola Pemerintahan yang Baik, Bersih, Efektif, Berdaya Guna dan Partisipatif 4. Pembangunan Pemerintahan	ASN Pemkab Bondowoso di Kecamatan Botolinggo		2.000.000,00	KECAMATAN BOTOLINGGO
	7.01.01.2.01.0003	Koordinasi dan Penyusunan Dokumen Perubahan RKA-SKPD														
			Jumlah Dokumen Perubahan RKA-SKPD dan Laporan Hasil Koordinasi Penyusunan Dokumen Perubahan RKA-SKPD				1 Dokumen	1.681.000,00	Kab. Bondowoso, Botolinggo, Semua Kel/Desa	DANA ALOKASI UMUM (DAU)	Memperkuat reformasi politik, hukum dan birokrasi, serta memperkuat pencegahan dan pemberantasan korupsi, narkoba, judi, dan penyeludupan.	JATIM BERKAH-AMANAH Memperkuat Penyelenggaraan Tata Kelola Pemerintahan yang Baik, Bersih, Efektif, Berdaya Guna dan Partisipatif 4. Pembangunan Pemerintahan	ASN Pemkab Bondowoso di Kecamatan Botolinggo		2.000.000,00	KECAMATAN BOTOLINGGO
	7.01.01.2.01.0004	Koordinasi dan Penyusunan DPA-SKPD														
			Jumlah Dokumen DPA-SKPD dan Laporan Hasil Koordinasi Penyusunan Dokumen DPA-SKPD				1 Dokumen	1.681.000,00	Kab. Bondowoso, Botolinggo, Semua Kel/Desa	DANA ALOKASI UMUM (DAU)	Memperkuat reformasi politik, hukum dan birokrasi, serta memperkuat pencegahan dan pemberantasan korupsi, narkoba, judi, dan penyeludupan.	JATIM BERKAH-AMANAH Memperkuat Penyelenggaraan Tata Kelola Pemerintahan yang Baik, Bersih, Efektif, Berdaya Guna dan Partisipatif 4. Pembangunan Pemerintahan	ASN Pemkab Bondowoso di Kecamatan Botolinggo		2.000.000,00	KECAMATAN BOTOLINGGO
	7.01.01.2.01.0005	Koordinasi dan Penyusunan Perubahan DPA- SKPD														

NO	KODE	URUSAN / BIDANG URUSAN / PROGRAM / OUTCOME / KEGIATAN / SUB KEGIATAN	INDIKATOR PROGRAM / KEGIATAN / SUB KEGIATAN	TARGET AKHIR PERIODE RENSTRA OPD	REALISASI CAPAIAN RENJA OPD TAHUN 2024	PRAKIRAAN CAPAIAN TARGET RENJA OPD TAHUN 2025	CAPAIAN KINERJA DAN KERANGKA PENDANAAN						KELOMPOK SASARAN	PRAKIRAAN MAJU RENCANA TAHUN 2027		PERANGKAT DAERAH PENANGGUNG JAWAB
							TARGET 2026	PAGU INDIKATIF (Rp)	LOKASI	SUMBER DANA	PRIORITAS			TARGET	PAGU INDIKATIF (Rp)	
											NASIONAL	DAERAH				
1	2	3	4	5	6	7	8	9	10	11	12	13	14	15	16	17
			Jumlah Dokumen Perubahan DPA-SKPD dan Laporan Hasil Koordinasi Penyusunan Dokumen Perubahan DPA-SKPD				1 Dokumen	3.281.000,00	Kab. Bondowoso, Botolinggo, Semua Kel/Desa	DANA ALOKASI UMUM (DAU)	Memperkuat reformasi politik, hukum dan birokrasi, serta memperkuat pencegahan dan pemberantasan korupsi, narkoba, judi, dan penyeludupan.	JATIM BERKAH-AMANAH Memperkuat Penyelenggaraan Tata Kelola Pemerintahan yang Baik, Bersih, Efektif, Berdaya Guna dan Partisipatif 4. Pembangunan Pemerintahan	ASN Pemkab Bondowoso di Kecamatan Botolinggo		2.000.000,00	KECAMATAN BOTOLINGGO
	7.01.01.2.01.0006	Koordinasi dan Penyusunan Laporan Capaian Kinerja dan Ikhtisar Realisasi Kinerja SKPD														
			Jumlah Laporan Capaian Kinerja dan Ikhtisar Realisasi Kinerja SKPD dan Laporan Hasil Koordinasi Penyusunan Laporan Capaian Kinerja dan Ikhtisar Realisasi Kinerja SKPD				2 Laporan	1.000.000,00	Kab. Bondowoso, Botolinggo, Semua Kel/Desa	DANA ALOKASI UMUM (DAU)	Memperkuat reformasi politik, hukum dan birokrasi, serta memperkuat pencegahan dan pemberantasan korupsi, narkoba, judi, dan penyeludupan.	JATIM BERKAH-AMANAH Memperkuat Penyelenggaraan Tata Kelola Pemerintahan yang Baik, Bersih, Efektif, Berdaya Guna dan Partisipatif 4. Pembangunan Pemerintahan	ASN Pemkab Bondowoso di Kecamatan Botolinggo		1.000.000,00	KECAMATAN BOTOLINGGO
	7.01.01.2.01.0007	Evaluasi Kinerja Perangkat Daerah														
			Jumlah Laporan Evaluasi Kinerja Perangkat Daerah				4 Laporan	1.681.000,00	Kab. Bondowoso, Botolinggo, Semua Kel/Desa	DANA ALOKASI UMUM (DAU)	Memperkuat reformasi politik, hukum dan birokrasi, serta memperkuat pencegahan dan pemberantasan korupsi, narkoba, judi, dan penyeludupan.	JATIM BERKAH-AMANAH Memperkuat Penyelenggaraan Tata Kelola Pemerintahan yang Baik, Bersih, Efektif, Berdaya Guna dan Partisipatif 4. Pembangunan Pemerintahan	ASN Pemkab Bondowoso di Kecamatan Botolinggo		1.000.000,00	KECAMATAN BOTOLINGGO
	7.01.01.2.01.0010	Pelaksanaan Forum Perangkat Daerah Berdasarkan Bidang Urusan yang Diampu dalam Rangka Penyusunan Dokumen Perencanaan Perangkat Daerah														

NO	KODE	URUSAN / BIDANG URUSAN / PROGRAM / OUTCOME / KEGIATAN / SUB KEGIATAN	INDIKATOR PROGRAM / KEGIATAN / SUB KEGIATAN	TARGET AKHIR PERIODE RENSTRA OPD	REALISASI CAPAIAN RENJA OPD TAHUN 2024	PRAKIRAAN CAPAIAN TARGET RENJA OPD TAHUN 2025	CAPAIAN KINERJA DAN KERANGKA PENDANAAN						KELOMPOK SASARAN	PRAKIRAAN MAJU RENCANA TAHUN 2027		PERANGKAT DAERAH PENANGGUNG JAWAB
							TARGET 2026	PAGU INDIKATIF (Rp)	LOKASI	SUMBER DANA	PRIORITAS			TARGET	PAGU INDIKATIF (Rp)	
											NASIONAL	DAERAH				
1	2	3	4	5	6	7	8	9	10	11	12	13	14	15	16	17
			Jumlah Berita Acara Hasil Forum Perangkat Daerah Berdasarkan Bidang Urusan yang Diampu dalam Rangka Penyusunan Dokumen Perencanaan Perangkat Daerah				1 Berita Acara	2.600.000,00	Kab. Bondowoso, Botolinggo, Semua Kel/Desa	DANA ALOKASI UMUM (DAU)	Memperkuat reformasi politik, hukum dan birokrasi, serta memperkuat pencegahan dan pemberantasan korupsi, narkoba, judi, dan penyeludupan.	JATIM BERKAH-AMANAH Memperkuat Penyelenggaraan Tata Kelola Pemerintahan yang Baik, Bersih, Efektif, Berdaya Guna dan Partisipatif 4. Pembangunan Pemerintahan	ASN Pemkab Bondowoso di Kecamatan Botolinggo		2.000.000,00	KECAMATAN BOTOLINGGO
	7.01.01.2.02	Administrasi Keuangan Perangkat Daerah	*Jumlah Dokumen Hasil Administrasi Keuangan Perangkat Daerah*	-			17 Dokumen	1.533.030.700,00			Memperkuat reformasi politik, hukum dan birokrasi, serta memperkuat pencegahan dan pemberantasan korupsi, narkoba, judi, dan penyeludupan.	JATIM BERKAH-AMANAH Memperkuat Penyelenggaraan Tata Kelola Pemerintahan yang Baik, Bersih, Efektif, Berdaya Guna dan Partisipatif 4. Pembangunan Pemerintahan	ASN Pemkab Bondowoso di Kecamatan Botolinggo	-	1.371.995.500,00	KECAMATAN BOTOLINGGO
	7.01.01.2.02.0001	Penyediaan Gaji dan Tunjangan ASN														
			Jumlah Orang yang Menerima Gaji dan Tunjangan ASN				21 Orang/bulan	1.526.930.300,00	Kab. Bondowoso, Botolinggo, Semua Kel/Desa	DANA ALOKASI UMUM (DAU)	Memperkuat reformasi politik, hukum dan birokrasi, serta memperkuat pencegahan dan pemberantasan korupsi, narkoba, judi, dan penyeludupan.	JATIM BERKAH-AMANAH Memperkuat Penyelenggaraan Tata Kelola Pemerintahan yang Baik, Bersih, Efektif, Berdaya Guna dan Partisipatif 4. Pembangunan Pemerintahan	ASN Pemkab Bondowoso di Kecamatan Botolinggo		1.368.245.500,00	KECAMATAN BOTOLINGGO
	7.01.01.2.02.0003	Pelaksanaan Penatausahaan dan Pengujian/Verifikasi Keuangan SKPD														

NO	KODE	URUSAN / BIDANG URUSAN / PROGRAM / OUTCOME / KEGIATAN / SUB KEGIATAN	INDIKATOR PROGRAM / KEGIATAN / SUB KEGIATAN	TARGET AKHIR PERIODE RENSTRA OPD	REALISASI CAPAIAN RENJA OPD TAHUN 2024	PRAKIRAAN CAPAIAN TARGET RENJA OPD TAHUN 2025	CAPAIAN KINERJA DAN KERANGKA PENDANAAN						KELOMPOK SASARAN	PRAKIRAAN MAJU RENCANA TAHUN 2027		PERANGKAT DAERAH PENANGGUNG JAWAB
							TARGET 2026	PAGU INDIKATIF (Rp)	LOKASI	SUMBER DANA	PRIORITAS			TARGET	PAGU INDIKATIF (Rp)	
											NASIONAL	DAERAH				
1	2	3	4	5	6	7	8	9	10	11	12	13	14	15	16	17
			Jumlah Dokumen Penatausahaan dan Pengujian/Verifikasi Keuangan SKPD				4 Dokumen	1.738.400,00	Kab. Bondowoso, Botolinggo, Semua Kel/Desa	DANA ALOKASI UMUM (DAU)	Memperkuat reformasi politik, hukum dan birokrasi, serta memperkuat pencegahan dan pemberantasan korupsi, narkoba, judi, dan penyeludupan.	JATIM BERKAH-AMANAH Memperkuat Penyelenggaraan Tata Kelola Pemerintahan yang Baik, Bersih, Efektif, Berdaya Guna dan Partisipatif 4. Pembangunan Pemerintahan	ASN Pemkab Bondowoso di Kecamatan Botolinggo		750.000,00	KECAMATAN BOTOLINGGO
	7.01.01.2.02.0004	Koordinasi dan Pelaksanaan Akuntansi SKPD														
			Jumlah Dokumen Koordinasi dan Pelaksanaan Akuntansi SKPD				2 Dokumen	1.181.000,00	Kab. Bondowoso, Botolinggo, Semua Kel/Desa	DANA ALOKASI UMUM (DAU)	Memperkuat reformasi politik, hukum dan birokrasi, serta memperkuat pencegahan dan pemberantasan korupsi, narkoba, judi, dan penyeludupan.	JATIM BERKAH-AMANAH Memperkuat Penyelenggaraan Tata Kelola Pemerintahan yang Baik, Bersih, Efektif, Berdaya Guna dan Partisipatif 4. Pembangunan Pemerintahan	ASN Pemkab Bondowoso di Kecamatan Botolinggo		750.000,00	KECAMATAN BOTOLINGGO
	7.01.01.2.02.0005	Koordinasi dan Penyusunan Laporan Keuangan Akhir Tahun SKPD														
			Jumlah Laporan Keuangan Akhir Tahun SKPD dan Laporan Hasil Koordinasi Penyusunan Laporan Keuangan Akhir Tahun SKPD				5 Laporan	1.181.000,00	Kab. Bondowoso, Botolinggo, Semua Kel/Desa	DANA ALOKASI UMUM (DAU)	Memperkuat reformasi politik, hukum dan birokrasi, serta memperkuat pencegahan dan pemberantasan korupsi, narkoba, judi, dan penyeludupan.	JATIM BERKAH-AMANAH Memperkuat Penyelenggaraan Tata Kelola Pemerintahan yang Baik, Bersih, Efektif, Berdaya Guna dan Partisipatif 4. Pembangunan Pemerintahan	ASN Pemkab Bondowoso di Kecamatan Botolinggo		750.000,00	KECAMATAN BOTOLINGGO
	7.01.01.2.02.0006	Pengelolaan dan Penyiapan Bahan Tanggapan Pemeriksaan														

NO	KODE	URUSAN / BIDANG URUSAN / PROGRAM / OUTCOME / KEGIATAN / SUB KEGIATAN	INDIKATOR PROGRAM / KEGIATAN / SUB KEGIATAN	TARGET AKHIR PERIODE RENSTRA OPD	REALISASI CAPAIAN RENJA OPD TAHUN 2024	PRAKIRAAN CAPAIAN TARGET RENJA OPD TAHUN 2025	CAPAIAN KINERJA DAN KERANGKA PENDANAAN						KELOMPOK SASARAN	PRAKIRAAN MAJU RENCANA TAHUN 2027		PERANGKAT DAERAH PENANGGUNG JAWAB
							TARGET 2026	PAGU INDIKATIF (Rp)	LOKASI	SUMBER DANA	PRIORITAS			TARGET	PAGU INDIKATIF (Rp)	
											NASIONAL	DAERAH				
1	2	3	4	5	6	7	8	9	10	11	12	13	14	15	16	17
			Jumlah Dokumen Bahan Tanggapan Pemeriksaan dan Tindak Lanjut Pemeriksaan				1 Dokumen	1.000.000,00	Kab. Bondowoso, Semua Kecamatan, Semua Kel/Desa Kab. Bondowoso, Botolinggo, Semua Kel/Desa	DANA ALOKASI UMUM (DAU)	Memperkuat reformasi politik, hukum dan birokrasi, serta memperkuat pencegahan dan pemberantasan korupsi, narkoba, judi, dan penyeludupan.	JATIM BERKAH-AMANAH Memperkuat Penyelenggaraan Tata Kelola Pemerintahan yang Baik, Bersih, Efektif, Berdaya Guna dan Partisipatif 4. Pembangunan Pemerintahan	ASN Pemkab Bondowoso di Kecamatan Botolinggo		750.000,00	KECAMATAN BOTOLINGGO
	7.01.01.2.02.0007	Koordinasi dan Penyusunan Laporan Keuangan Bulanan/ Triwulanan/ Semesteran SKPD														
			Jumlah Laporan Keuangan Bulanan/ Triwulanan/ Semesteran SKPD dan Laporan Koordinasi Penyusunan Laporan Keuangan Bulanan/Triwulanan/Semesteran SKPD				4 Laporan	1.000.000,00	Kab. Bondowoso, Botolinggo, Semua Kel/Desa	DANA ALOKASI UMUM (DAU)	Memperkuat reformasi politik, hukum dan birokrasi, serta memperkuat pencegahan dan pemberantasan korupsi, narkoba, judi, dan penyeludupan.	JATIM BERKAH-AMANAH Memperkuat Penyelenggaraan Tata Kelola Pemerintahan yang Baik, Bersih, Efektif, Berdaya Guna dan Partisipatif 4. Pembangunan Pemerintahan	ASN Pemkab Bondowoso di Kecamatan Botolinggo		750.000,00	KECAMATAN BOTOLINGGO
	7.01.01.2.03	Administrasi Barang Milik Daerah pada Perangkat Daerah	*Jumlah Dokumen Hasil pelaksanaan Administrasi Barang Milik Daerah*	-			10 Laporan	3.000.000,00			Memperkuat reformasi politik, hukum dan birokrasi, serta memperkuat pencegahan dan pemberantasan korupsi, narkoba, judi, dan penyeludupan.	JATIM BERKAH-AMANAH Memperkuat Penyelenggaraan Tata Kelola Pemerintahan yang Baik, Bersih, Efektif, Berdaya Guna dan Partisipatif 4. Pembangunan Pemerintahan	ASN Pemkab Bondowoso di Kecamatan Botolinggo	-	3.000.000,00	KECAMATAN BOTOLINGGO
	7.01.01.2.03.0001	Penyusunan Perencanaan Kebutuhan Barang Milik Daerah SKPD														

NO	KODE	URUSAN / BIDANG URUSAN / PROGRAM / OUTCOME / KEGIATAN / SUB KEGIATAN	INDIKATOR PROGRAM / KEGIATAN / SUB KEGIATAN	TARGET AKHIR PERIODE RENSTRA OPD	REALISASI CAPAIAN RENJA OPD TAHUN 2024	PRAKIRAAN CAPAIAN TARGET RENJA OPD TAHUN 2025	CAPAIAN KINERJA DAN KERANGKA PENDANAAN						KELOMPOK SASARAN	PRAKIRAAN MAJU RENCANA TAHUN 2027		PERANGKAT DAERAH PENANGGUNG JAWAB
							TARGET 2026	PAGU INDIKATIF (Rp)	LOKASI	SUMBER DANA	PRIORITAS			TARGET	PAGU INDIKATIF (Rp)	
											NASIONAL	DAERAH				
1	2	3	4	5	6	7	8	9	10	11	12	13	14	15	16	17
			Jumlah Rencana Kebutuhan Barang Milik Daerah SKPD				2 Dokumen	1.000.000,00	Kab. Bondowoso, Botolinggo, Semua Kel/Desa	DANA ALOKASI UMUM (DAU)	Memperkuat reformasi politik, hukum dan birokrasi, serta memperkuat pencegahan dan pemberantasan korupsi, narkoba, judi, dan penyeludupan.	JATIM BERKAH-AMANAH Memperkuat Penyelenggaraan Tata Kelola Pemerintahan yang Baik, Bersih, Efektif, Berdaya Guna dan Partisipatif 4. Pembangunan Pemerintahan	ASN Pemkab Bondowoso di Kecamatan Botolinggo		1.000.000,00	KECAMATAN BOTOLINGGO
	7.01.01.2.03.0005	Rekonsiliasi dan Penyusunan Laporan Barang Milik Daerah pada SKPD														
			Jumlah Laporan Rekonsiliasi dan Penyusunan Laporan Barang Milik Daerah pada SKPD				4 Laporan	1.000.000,00	Kab. Bondowoso, Botolinggo, Semua Kel/Desa	DANA ALOKASI UMUM (DAU)	Memperkuat reformasi politik, hukum dan birokrasi, serta memperkuat pencegahan dan pemberantasan korupsi, narkoba, judi, dan penyeludupan.	JATIM BERKAH-AMANAH Memperkuat Penyelenggaraan Tata Kelola Pemerintahan yang Baik, Bersih, Efektif, Berdaya Guna dan Partisipatif 4. Pembangunan Pemerintahan	ASN Pemkab Bondowoso di Kecamatan Botolinggo		1.000.000,00	KECAMATAN BOTOLINGGO
	7.01.01.2.03.0006	Penatausahaan Barang Milik Daerah pada SKPD														
			Jumlah Laporan Penatausahaan Barang Milik Daerah pada SKPD				4 Laporan	1.000.000,00	Kab. Bondowoso, Botolinggo, Semua Kel/Desa	DANA ALOKASI UMUM (DAU)	Memperkuat reformasi politik, hukum dan birokrasi, serta memperkuat pencegahan dan pemberantasan korupsi, narkoba, judi, dan penyeludupan.	JATIM BERKAH-AMANAH Memperkuat Penyelenggaraan Tata Kelola Pemerintahan yang Baik, Bersih, Efektif, Berdaya Guna dan Partisipatif 4. Pembangunan Pemerintahan	ASN Pemkab Bondowoso di Kecamatan Botolinggo		1.000.000,00	KECAMATAN BOTOLINGGO

NO	KODE	URUSAN / BIDANG URUSAN / PROGRAM / OUTCOME / KEGIATAN / SUB KEGIATAN	INDIKATOR PROGRAM / KEGIATAN / SUB KEGIATAN	TARGET AKHIR PERIODE RENSTRA OPD	REALISASI CAPAIAN RENJA OPD TAHUN 2024	PRAKIRAAN CAPAIAN TARGET RENJA OPD TAHUN 2025	CAPAIAN KINERJA DAN KERANGKA PENDANAAN						KELOMPOK SASARAN	PRAKIRAAN MAJU RENCANA TAHUN 2027		PERANGKAT DAERAH PENANGGUNG JAWAB
							TARGET 2026	PAGU INDIKATIF (Rp)	LOKASI	SUMBER DANA	PRIORITAS			TARGET	PAGU INDIKATIF (Rp)	
											NASIONAL	DAERAH				
1	2	3	4	5	6	7	8	9	10	11	12	13	14	15	16	17
	7.01.01.2.05	Administrasi Kepegawaian Perangkat Daerah	*Jumlah Dokumen administrasi Kepegawaian pada SKPD*	-			5 Dokumen	2.000.000,00			Memperkuat reformasi politik, hukum dan birokrasi, serta memperkuat pencegahan dan pemberantasan korupsi, narkoba, judi, dan penyeludupan.	JATIM BERKAH-AMANAH Memperkuat Penyelenggaraan Tata Kelola Pemerintahan yang Baik, Bersih, Efektif, Berdaya Guna dan Partisipatif 4. Pembangunan Pemerintahan	ASN Pemkab Bondowoso di Kecamatan Botolinggo	-	2.000.000,00	KECAMATAN BOTOLINGGO
	7.01.01.2.05.0003	Pendataan dan Pengolahan Administrasi Kepegawaian														
			Jumlah Dokumen Pendataan dan Pengolahan Administrasi Kepegawaian				4 Dokumen	1.000.000,00	Kab. Bondowoso, Botolinggo, Semua Kel/Desa	DANA ALOKASI UMUM (DAU)	Memperkuat reformasi politik, hukum dan birokrasi, serta memperkuat pencegahan dan pemberantasan korupsi, narkoba, judi, dan penyeludupan.	JATIM BERKAH-AMANAH Memperkuat Penyelenggaraan Tata Kelola Pemerintahan yang Baik, Bersih, Efektif, Berdaya Guna dan Partisipatif 4. Pembangunan Pemerintahan	ASN Pemkab Bondowoso di Kecamatan Botolinggo		1.000.000,00	KECAMATAN BOTOLINGGO
	7.01.01.2.05.0005	Monitoring, Evaluasi, dan Penilaian Kinerja Pegawai														
			Jumlah Dokumen Monitoring, Evaluasi, dan Penilaian Kinerja Pegawai				1 Dokumen	1.000.000,00	Kab. Bondowoso, Botolinggo, Semua Kel/Desa	DANA ALOKASI UMUM (DAU)	Memperkuat reformasi politik, hukum dan birokrasi, serta memperkuat pencegahan dan pemberantasan korupsi, narkoba, judi, dan penyeludupan.	JATIM BERKAH-AMANAH Memperkuat Penyelenggaraan Tata Kelola Pemerintahan yang Baik, Bersih, Efektif, Berdaya Guna dan Partisipatif 4. Pembangunan Pemerintahan	ASN Pemkab Bondowoso di Kecamatan Botolinggo		1.000.000,00	KECAMATAN BOTOLINGGO

NO	KODE	URUSAN / BIDANG URUSAN / PROGRAM / OUTCOME / KEGIATAN / SUB KEGIATAN	INDIKATOR PROGRAM / KEGIATAN / SUB KEGIATAN	TARGET AKHIR PERIODE RENSTRA OPD	REALISASI CAPAIAN RENJA OPD TAHUN 2024	PRAKIRAAN CAPAIAN TARGET RENJA OPD TAHUN 2025	CAPAIAN KINERJA DAN KERANGKA PENDANAAN						KELOMPOK SASARAN	PRAKIRAAN MAJU RENCANA TAHUN 2027		PERANGKAT DAERAH PENANGGUNG JAWAB
							TARGET 2026	PAGU INDIKATIF (Rp)	LOKASI	SUMBER DANA	PRIORITAS			TARGET	PAGU INDIKATIF (Rp)	
											NASIONAL	DAERAH				
1	2	3	4	5	6	7	8	9	10	11	12	13	14	15	16	17
	7.01.01.2.06	Administrasi Umum Perangkat Daerah	*Jumlah Dokumen hasil pelaksanaan Administrasi Umum Perangkat Daerah*	-			3 Dokumen	60.342.400,00			Memperkuat reformasi politik, hukum dan birokrasi, serta memperkuat pencegahan dan pemberantasan korupsi, narkoba, judi, dan penyeludupan.	JATIM BERKAH-AMANAH Memperkuat Penyelenggaraan Tata Kelola Pemerintahan yang Baik, Bersih, Efektif, Berdaya Guna dan Partisipatif 4. Pembangunan Pemerintahan	ASN Pemkab Bondowoso di Kecamatan Botolinggo	-	20.250.000,00	KECAMATAN BOTOLINGGO
	7.01.01.2.06.0001	Penyediaan Komponen Instalasi Listrik/Penerangan Bangunan Kantor														
			Jumlah Paket Komponen Instalasi Listrik/Penerangan Bangunan Kantor yang Disediakan				1 Paket	1.435.000,00	Kab. Bondowoso, Botolinggo, Semua Kel/Desa	DANA ALOKASI UMUM (DAU)	Memperkuat reformasi politik, hukum dan birokrasi, serta memperkuat pencegahan dan pemberantasan korupsi, narkoba, judi, dan penyeludupan.	JATIM BERKAH-AMANAH Memperkuat Penyelenggaraan Tata Kelola Pemerintahan yang Baik, Bersih, Efektif, Berdaya Guna dan Partisipatif 4. Pembangunan Pemerintahan	ASN Pemkab Bondowoso di Kecamatan Botolinggo		1.000.000,00	KECAMATAN BOTOLINGGO
	7.01.01.2.06.0002	Penyediaan Peralatan dan Perlengkapan Kantor														
			Jumlah Paket Peralatan dan Perlengkapan Kantor yang Disediakan				1 Paket	1.172.000,00	Kab. Bondowoso, Botolinggo, Semua Kel/Desa	DANA ALOKASI UMUM (DAU)	Memperkuat reformasi politik, hukum dan birokrasi, serta memperkuat pencegahan dan pemberantasan korupsi, narkoba, judi, dan penyeludupan.	JATIM BERKAH-AMANAH Memperkuat Penyelenggaraan Tata Kelola Pemerintahan yang Baik, Bersih, Efektif, Berdaya Guna dan Partisipatif 4. Pembangunan Pemerintahan	ASN Pemkab Bondowoso di Kecamatan Botolinggo		2.000.000,00	KECAMATAN BOTOLINGGO
	7.01.01.2.06.0004	Penyediaan Bahan Logistik Kantor														

NO	KODE	URUSAN / BIDANG URUSAN / PROGRAM / OUTCOME / KEGIATAN / SUB KEGIATAN	INDIKATOR PROGRAM / KEGIATAN / SUB KEGIATAN	TARGET AKHIR PERIODE RENSTRA OPD	REALISASI CAPAIAN RENJA OPD TAHUN 2024	PRAKIRAAN CAPAIAN TARGET RENJA OPD TAHUN 2025	CAPAIAN KINERJA DAN KERANGKA PENDANAAN						KELOMPOK SASARAN	PRAKIRAAN MAJU RENCANA TAHUN 2027		PERANGKAT DAERAH PENANGGUNG JAWAB
							TARGET 2026	PAGU INDIKATIF (Rp)	LOKASI	SUMBER DANA	PRIORITAS			TARGET	PAGU INDIKATIF (Rp)	
											NASIONAL	DAERAH				
1	2	3	4	5	6	7	8	9	10	11	12	13	14	15	16	17
			Jumlah Paket Bahan Logistik Kantor yang Disediakan				1 Paket	30.315.400,00	Kab. Bondowoso, Botolinggo, Semua Kel/Desa	DANA ALOKASI UMUM (DAU)	Memperkuat reformasi politik, hukum dan birokrasi, serta memperkuat pencegahan dan pemberantasan korupsi, narkoba, judi, dan penyeludupan.	JATIM BERKAH-AMANAH Memperkuat Penyelenggaraan Tata Kelola Pemerintahan yang Baik, Bersih, Efektif, Berdaya Guna dan Partisipatif 4. Pembangunan Pemerintahan	ASN Pemkab Bondowoso di Kecamatan Botolinggo		10.000.000,00	KECAMATAN BOTOLINGGO
	7.01.01.2.06.0005	Penyediaan Barang Cetakan dan Penggandaan														
			Jumlah Paket Barang Cetakan dan Penggandaan yang Disediakan				1 Paket	1.500.000,00	Kab. Bondowoso, Botolinggo, Semua Kel/Desa	DANA ALOKASI UMUM (DAU)	Memperkuat reformasi politik, hukum dan birokrasi, serta memperkuat pencegahan dan pemberantasan korupsi, narkoba, judi, dan penyeludupan.	JATIM BERKAH-AMANAH Memperkuat Penyelenggaraan Tata Kelola Pemerintahan yang Baik, Bersih, Efektif, Berdaya Guna dan Partisipatif 4. Pembangunan Pemerintahan	ASN Pemkab Bondowoso di Kecamatan Botolinggo		2.250.000,00	KECAMATAN BOTOLINGGO
	7.01.01.2.06.0009	Penyelenggaraan Rapat Koordinasi dan Konsultasi SKPD														
			Jumlah Laporan Penyelenggaraan Rapat Koordinasi dan Konsultasi SKPD				12 Laporan	25.920.000,00	Kab. Bondowoso, Botolinggo, Semua Kel/Desa	DANA ALOKASI UMUM (DAU)	Memperkuat reformasi politik, hukum dan birokrasi, serta memperkuat pencegahan dan pemberantasan korupsi, narkoba, judi, dan penyeludupan.	JATIM BERKAH-AMANAH Memperkuat Penyelenggaraan Tata Kelola Pemerintahan yang Baik, Bersih, Efektif, Berdaya Guna dan Partisipatif 4. Pembangunan Pemerintahan	ASN Pemkab Bondowoso di Kecamatan Botolinggo		5.000.000,00	KECAMATAN BOTOLINGGO

NO	KODE	URUSAN / BIDANG URUSAN / PROGRAM / OUTCOME / KEGIATAN / SUB KEGIATAN	INDIKATOR PROGRAM / KEGIATAN / SUB KEGIATAN	TARGET AKHIR PERIODE RENSTRA OPD	REALISASI CAPAIAN RENJA OPD TAHUN 2024	PRAKIRAAN CAPAIAN TARGET RENJA OPD TAHUN 2025	CAPAIAN KINERJA DAN KERANGKA PENDANAAN						KELOMPOK SASARAN	PRAKIRAAN MAJU RENCANA TAHUN 2027		PERANGKAT DAERAH PENANGGUNG JAWAB
							TARGET 2026	PAGU INDIKATIF (Rp)	LOKASI	SUMBER DANA	PRIORITAS			TARGET	PAGU INDIKATIF (Rp)	
											NASIONAL	DAERAH				
1	2	3	4	5	6	7	8	9	10	11	12	13	14	15	16	17
	7.01.01.2.08	Penyediaan Jasa Penunjang Urusan Pemerintahan Daerah	*Jumlah Jenis Jasa Pelayanan Perkantoran*	-			12 jenis	40.998.600,00			Memperkuat reformasi politik, hukum dan birokrasi, serta memperkuat pencegahan dan pemberantasan korupsi, narkoba, judi, dan penyeludupan.	JATIM BERKAH-AMANAH Memperkuat Penyelenggaraan Tata Kelola Pemerintahan yang Baik, Bersih, Efektif, Berdaya Guna dan Partisipatif 4. Pembangunan Pemerintahan	ASN Pemkab Bondowoso di Kecamatan Botolinggo	-	41.000.000,00	KECAMATAN BOTOLINGGO
	7.01.01.2.08.0002	Penyediaan Jasa Komunikasi, Sumber Daya Air dan Listrik														
			Jumlah Laporan Penyediaan Jasa Komunikasi, Sumber Daya Air dan Listrik yang Disediakan				12 Laporan	4.998.600,00	Kab. Bondowoso, Botolinggo, Semua Kel/Desa	DANA ALOKASI UMUM (DAU)	Memperkuat reformasi politik, hukum dan birokrasi, serta memperkuat pencegahan dan pemberantasan korupsi, narkoba, judi, dan penyeludupan.	JATIM BERKAH-AMANAH Memperkuat Penyelenggaraan Tata Kelola Pemerintahan yang Baik, Bersih, Efektif, Berdaya Guna dan Partisipatif 4. Pembangunan Pemerintahan	ASN Pemkab Bondowoso di Kecamatan Botolinggo		5.000.000,00	KECAMATAN BOTOLINGGO
	7.01.01.2.08.0004	Penyediaan Jasa Pelayanan Umum Kantor														
			Jumlah Laporan Penyediaan Jasa Pelayanan Umum Kantor yang Disediakan				12 Laporan	36.000.000,00	Kab. Bondowoso, Botolinggo, Semua Kel/Desa	DANA ALOKASI UMUM (DAU)	Memperkuat reformasi politik, hukum dan birokrasi, serta memperkuat pencegahan dan pemberantasan korupsi, narkoba, judi, dan penyeludupan.	JATIM BERKAH-AMANAH Memperkuat Penyelenggaraan Tata Kelola Pemerintahan yang Baik, Bersih, Efektif, Berdaya Guna dan Partisipatif 4. Pembangunan Pemerintahan	ASN Pemkab Bondowoso di Kecamatan Botolinggo		36.000.000,00	KECAMATAN BOTOLINGGO

NO	KODE	URUSAN / BIDANG URUSAN / PROGRAM / OUTCOME / KEGIATAN / SUB KEGIATAN	INDIKATOR PROGRAM / KEGIATAN / SUB KEGIATAN	TARGET AKHIR PERIODE RENSTRA OPD	REALISASI CAPAIAN RENJA OPD TAHUN 2024	PRAKIRAAN CAPAIAN TARGET RENJA OPD TAHUN 2025	CAPAIAN KINERJA DAN KERANGKA PENDANAAN						KELOMPOK SASARAN	PRAKIRAAN MAJU RENCANA TAHUN 2027		PERANGKAT DAERAH PENANGGUNG JAWAB
							TARGET 2026	PAGU INDIKATIF (Rp)	LOKASI	SUMBER DANA	PRIORITAS			TARGET	PAGU INDIKATIF (Rp)	
											NASIONAL	DAERAH				
1	2	3	4	5	6	7	8	9	10	11	12	13	14	15	16	17
	7.01.01.2.09	Pemeliharaan Barang Milik Daerah Penunjang Urusan Pemerintahan Daerah	*Jumlah Jenis Barang milik daerah yang terpelihara*	-			6 jenis	19.500.000,00			Memperkuat reformasi politik, hukum dan birokrasi, serta memperkuat pencegahan dan pemberantasan korupsi, narkoba, judi, dan penyeludupan.	JATIM BERKAH-AMANAH Memperkuat Penyelenggaraan Tata Kelola Pemerintahan yang Baik, Bersih, Efektif, Berdaya Guna dan Partisipatif 4. Pembangunan Pemerintahan	sarana dan prasarana di Kecamatan Botolinggo	-	31.900.000,00	KECAMATAN BOTOLINGGO
	7.01.01.2.09.0001	Penyediaan Jasa Pemeliharaan, Biaya Pemeliharaan, dan Pajak Kendaraan Perorangan Dinas atau Kendaraan Dinas Jabatan														
			Jumlah Kendaraan Perorangan Dinas atau Kendaraan Dinas Jabatan yang Dipelihara dan dibayarkan Pajaknya				6 Unit	19.500.000,00	Kab. Bondowoso, Botolinggo, Semua Kel/Desa	DANA ALOKASI UMUM (DAU)	Memperkuat reformasi politik, hukum dan birokrasi, serta memperkuat pencegahan dan pemberantasan korupsi, narkoba, judi, dan penyeludupan.	JATIM BERKAH-AMANAH Memperkuat Penyelenggaraan Tata Kelola Pemerintahan yang Baik, Bersih, Efektif, Berdaya Guna dan Partisipatif 4. Pembangunan Pemerintahan	sarana dan prasarana di Kecamatan Botolinggo		31.900.000,00	KECAMATAN BOTOLINGGO
2.	**7.01.02**	**PROGRAM PENYELENGGARAAN PEMERINTAHAN DAN PELAYANAN PUBLIK**	***Persentase Sinergitas Penyelenggaraan Pemerintahaan Tingkat Kecamatan yang Efektif Persentase Pelayanan Kecamatan Botolinggo yang tepat waktu sesuai SOP***	**-**			**100 %**	**27.500.000,00**						**-**	**27.500.000,00**	
	7.01.02.2.01	Koordinasi Penyelenggaraan Kegiatan Pemerintahan di Tingkat Kecamatan	*Jumlah koordinasi dengan Perangkat Daerah dan Instansi Vertikal*	-			4 kali	12.500.000,00			Memperkuat reformasi politik, hukum dan birokrasi, serta memperkuat pencegahan dan pemberantasan korupsi, narkoba, judi, dan penyeludupan.	JATIM BERKAH-AMANAH Memperkuat Penyelenggaraan Tata Kelola Pemerintahan yang Baik, Bersih, Efektif, Berdaya Guna dan Partisipatif 4. Pembangunan Pemerintahan	Masyarakat di wilayah Kecamatan Botolinggo	-	12.500.000,00	KECAMATAN BOTOLINGGO
	7.01.02.2.01.0001	Koordinasi/Sinergi Perencanaan dan Pelaksanaan Kegiatan Pemerintahan dengan Perangkat Daerah dan Instansi Vertikal Terkait														

NO	KODE	URUSAN / BIDANG URUSAN / PROGRAM / OUTCOME / KEGIATAN / SUB KEGIATAN	INDIKATOR PROGRAM / KEGIATAN / SUB KEGIATAN	TARGET AKHIR PERIODE RENSTRA OPD	REALISASI CAPAIAN RENJA OPD TAHUN 2024	PRAKIRAAN CAPAIAN TARGET RENJA OPD TAHUN 2025	CAPAIAN KINERJA DAN KERANGKA PENDANAAN						KELOMPOK SASARAN	PRAKIRAAN MAJU RENCANA TAHUN 2027		PERANGKAT DAERAH PENANGGUNG JAWAB
							TARGET 2026	PAGU INDIKATIF (Rp)	LOKASI	SUMBER DANA	PRIORITAS			TARGET	PAGU INDIKATIF (Rp)	
											NASIONAL	DAERAH				
1	2	3	4	5	6	7	8	9	10	11	12	13	14	15	16	17
			Jumlah Laporan Koordinasi/Sinergi Perencanaan dan Pelaksanaan Kegiatan Pemerintahan dengan Perangkat Daerah dan Instansi Vertikal Terkait				4 Laporan	7.500.000,00	Kab. Bondowoso, Botolinggo, Semua Kel/Desa	DANA ALOKASI UMUM (DAU)	Memperkuat reformasi politik, hukum dan birokrasi, serta memperkuat pencegahan dan pemberantasan korupsi, narkoba, judi, dan penyeludupan.	JATIM BERKAH-AMANAH Memperkuat Penyelenggaraan Tata Kelola Pemerintahan yang Baik, Bersih, Efektif, Berdaya Guna dan Partisipatif 4. Pembangunan Pemerintahan	Masyarakat di wilayah Kecamatan Botolinggo		7.500.000,00	KECAMATAN BOTOLINGGO
	7.01.02.2.01.0002	Peningkatan Efektifitas Kegiatan Pemerintahan di Tingkat Kecamatan														
			Jumlah Dokumen Peningkatan Efektifitas Kegiatan Pemerintahan di Tingkat Kecamatan				4 Dokumen	5.000.000,00	Kab. Bondowoso, Botolinggo, Semua Kel/Desa	DANA ALOKASI UMUM (DAU)	Memperkuat reformasi politik, hukum dan birokrasi, serta memperkuat pencegahan dan pemberantasan korupsi, narkoba, judi, dan penyeludupan.	JATIM BERKAH-AMANAH Memperkuat Penyelenggaraan Tata Kelola Pemerintahan yang Baik, Bersih, Efektif, Berdaya Guna dan Partisipatif 4. Pembangunan Pemerintahan	Masyarakat di wilayah Kecamatan Botolinggo		5.000.000,00	KECAMATAN BOTOLINGGO
	7.01.02.2.04	Pelaksanaan Urusan Pemerintahan yang Dilimpahkan kepada Camat	*Jumlah Pelayanan Yang diselesaiakan*	-			36 Dokumen	15.000.000,00			Memperkuat reformasi politik, hukum dan birokrasi, serta memperkuat pencegahan dan pemberantasan korupsi, narkoba, judi, dan penyeludupan.	JATIM BERKAH-AMANAH Memperkuat Penyelenggaraan Tata Kelola Pemerintahan yang Baik, Bersih, Efektif, Berdaya Guna dan Partisipatif 4. Pembangunan Pemerintahan	Masyarakat di wilayah kecamatan Botolinggo	-	15.000.000,00	KECAMATAN BOTOLINGGO
	7.01.02.2.04.0001	Pelaksanaan Urusan Pemerintahan yang Terkait dengan Pelayanan Perizinan Non Usaha														

NO	KODE	URUSAN / BIDANG URUSAN / PROGRAM / OUTCOME / KEGIATAN / SUB KEGIATAN	INDIKATOR PROGRAM / KEGIATAN / SUB KEGIATAN	TARGET AKHIR PERIODE RENSTRA OPD	REALISASI CAPAIAN RENJA OPD TAHUN 2024	PRAKIRAAN CAPAIAN TARGET RENJA OPD TAHUN 2025	CAPAIAN KINERJA DAN KERANGKA PENDANAAN						KELOMPOK SASARAN	PRAKIRAAN MAJU RENCANA TAHUN 2027		PERANGKAT DAERAH PENANGGUNG JAWAB
							TARGET 2026	PAGU INDIKATIF (Rp)	LOKASI	SUMBER DANA	PRIORITAS			TARGET	PAGU INDIKATIF (Rp)	
											NASIONAL	DAERAH				
1	2	3	4	5	6	7	8	9	10	11	12	13	14	15	16	17
			Jumlah Dokumen Non Perizinan Usaha yang Dilaksanakan				12 Dokumen	5.000.000,00	Kab. Bondowoso, Botolinggo, Semua Kel/Desa	DANA ALOKASI UMUM (DAU)	Memperkuat reformasi politik, hukum dan birokrasi, serta memperkuat pencegahan dan pemberantasan korupsi, narkoba, judi, dan penyeludupan.	JATIM BERKAH-AMANAH Memperkuat Penyelenggaraan Tata Kelola Pemerintahan yang Baik, Bersih, Efektif, Berdaya Guna dan Partisipatif 4. Pembangunan Pemerintahan	Masyarakat di wilayah kecamatan Botolinggo		5.000.000,00	KECAMATAN BOTOLINGGO
	7.01.02.2.04.0002	Pelaksanaan Urusan Pemerintahan yang terkait dengan Nonperizinan														
			Jumlah Laporan Pelaksanaan Nonperizinan pada Urusan Pemerintahan				12 Laporan	5.000.000,00	Kab. Bondowoso, Botolinggo, Semua Kel/Desa	DANA ALOKASI UMUM (DAU)	Memperkuat reformasi politik, hukum dan birokrasi, serta memperkuat pencegahan dan pemberantasan korupsi, narkoba, judi, dan penyeludupan.	JATIM BERKAH-AMANAH Memperkuat Penyelenggaraan Tata Kelola Pemerintahan yang Baik, Bersih, Efektif, Berdaya Guna dan Partisipatif 4. Pembangunan Pemerintahan	Masyarakat di wilayah kecamatan Botolinggo		5.000.000,00	KECAMATAN BOTOLINGGO
	7.01.02.2.04.0003	Pelaksanaan Urusan Pemerintahan yang Terkait dengan Kewenangan Lain yang Dilimpahkan														
			Jumlah Laporan Pelaksanaan Kewenangan Lain yang Dilimpahkan				12 Laporan	5.000.000,00	Kab. Bondowoso, Botolinggo, Semua Kel/Desa	DANA ALOKASI UMUM (DAU)	Memperkuat reformasi politik, hukum dan birokrasi, serta memperkuat pencegahan dan pemberantasan korupsi, narkoba, judi, dan penyeludupan.	JATIM BERKAH-AMANAH Memperkuat Penyelenggaraan Tata Kelola Pemerintahan yang Baik, Bersih, Efektif, Berdaya Guna dan Partisipatif 4. Pembangunan Pemerintahan	Masyarakat di wilayah kecamatan Botolinggo		5.000.000,00	KECAMATAN BOTOLINGGO
3.	**7.01.03**	**PROGRAM PEMBERDAYAAN MASYARAKAT DESA DAN KELURAHAN**	***Persentase Lembaga Desa/Kelurahan yang di bina (LPMD/LPMK, TKPK Kecamatan, Forum komunikasi Sehat, PKK dan Karang Taruna)***	**-**			**100 %**	**36.840.000,00**						**-**	**50.000.000,00**	

NO	KODE	URUSAN / BIDANG URUSAN / PROGRAM / OUTCOME / KEGIATAN / SUB KEGIATAN	INDIKATOR PROGRAM / KEGIATAN / SUB KEGIATAN	TARGET AKHIR PERIODE RENSTRA OPD	REALISASI CAPAIAN RENJA OPD TAHUN 2024	PRAKIRAAN CAPAIAN TARGET RENJA OPD TAHUN 2025	CAPAIAN KINERJA DAN KERANGKA PENDANAAN						KELOMPOK SASARAN	PRAKIRAAN MAJU RENCANA TAHUN 2027		PERANGKAT DAERAH PENANGGUNG JAWAB
							TARGET 2026	PAGU INDIKATIF (Rp)	LOKASI	SUMBER DANA	PRIORITAS			TARGET	PAGU INDIKATIF (Rp)	
											NASIONAL	DAERAH				
1	2	3	4	5	6	7	8	9	10	11	12	13	14	15	16	17
	7.01.03.2.01	Koordinasi Kegiatan Pemberdayaan Desa	*Jumlah Pembinaan Lembaga Desa/Kelurahan*	-			12 Lembaga Kemasyarakat	17.700.000,00			Memperkuat reformasi politik, hukum dan birokrasi, serta memperkuat pencegahan dan pemberantasan korupsi, narkoba, judi, dan penyeludupan.	JATIM BERKAH-AMANAH Memperkuat Penyelenggaraan Tata Kelola Pemerintahan yang Baik, Bersih, Efektif, Berdaya Guna dan Partisipatif 4. Pembangunan Pemerintahan	Masyarakat di wilayah Kecamatan Botolinggo	-	30.000.000,00	KECAMATAN BOTOLINGGO
	7.01.03.2.01.0001	Peningkatan Partisipasi Masyarakat dalam Forum Musyawarah Perencanaan Pembangunan di Desa														
			Jumlah Lembaga Kemasyarakatan yang Berpartisipasi dalam Forum Musyawarah Perencanaan Pembangunan di Desa				12 Lembaga Kemasyarakatan	7.900.000,00	Kab. Bondowoso, Botolinggo, Semua Kel/Desa	DANA ALOKASI UMUM (DAU)	Memperkuat reformasi politik, hukum dan birokrasi, serta memperkuat pencegahan dan pemberantasan korupsi, narkoba, judi, dan penyeludupan.	JATIM BERKAH-AMANAH Memperkuat Penyelenggaraan Tata Kelola Pemerintahan yang Baik, Bersih, Efektif, Berdaya Guna dan Partisipatif 4. Pembangunan Pemerintahan	Masyarakat di wilayah Kecamatan Botolinggo		10.000.000,00	KECAMATAN BOTOLINGGO
	7.01.03.2.01.0002	Sinkronisasi Program Kerja dan Kegiatan Pemberdayaan Masyarakat yang Dilakukan oleh Pemerintah dan Swasta di Wilayah Kerja Kecamatan														
			Jumlah Dokumen Sinkronisasi Program Kerja dan Kegiatan Pemberdayaan Masyarakat yang Dilakukan oleh Pemerintah dan Swasta di Wilayah Kerja Kecamatan				12 Dokumen	4.900.000,00	Kab. Bondowoso, Botolinggo, Semua Kel/Desa	DANA ALOKASI UMUM (DAU)	Memperkuat reformasi politik, hukum dan birokrasi, serta memperkuat pencegahan dan pemberantasan korupsi, narkoba, judi, dan penyeludupan.	JATIM BERKAH-AMANAH Memperkuat Penyelenggaraan Tata Kelola Pemerintahan yang Baik, Bersih, Efektif, Berdaya Guna dan Partisipatif 4. Pembangunan Pemerintahan	Masyarakat di wilayah Kecamatan Botolinggo		10.000.000,00	KECAMATAN BOTOLINGGO
	7.01.03.2.01.0003	Peningkatan Efektifitas Kegiatan Pemberdayaan Masyarakat di Wilayah Kecamatan														

NO	KODE	URUSAN / BIDANG URUSAN / PROGRAM / OUTCOME / KEGIATAN / SUB KEGIATAN	INDIKATOR PROGRAM / KEGIATAN / SUB KEGIATAN	TARGET AKHIR PERIODE RENSTRA OPD	REALISASI CAPAIAN RENJA OPD TAHUN 2024	PRAKIRAAN CAPAIAN TARGET RENJA OPD TAHUN 2025	CAPAIAN KINERJA DAN KERANGKA PENDANAAN						KELOMPOK SASARAN	PRAKIRAAN MAJU RENCANA TAHUN 2027		PERANGKAT DAERAH PENANGGUNG JAWAB
							TARGET 2026	PAGU INDIKATIF (Rp)	LOKASI	SUMBER DANA	PRIORITAS			TARGET	PAGU INDIKATIF (Rp)	
											NASIONAL	DAERAH				
1	2	3	4	5	6	7	8	9	10	11	12	13	14	15	16	17
			Jumlah Laporan Peningkatan Efektivitas Kegiatan Pemberdayaan Masyarakat di Wilayah Kecamatan				12 Laporan	4.900.000,00	Kab. Bondowoso, Botolinggo, Semua Kel/Desa	DANA ALOKASI UMUM (DAU)	Memperkuat reformasi politik, hukum dan birokrasi, serta memperkuat pencegahan dan pemberantasan korupsi, narkoba, judi, dan penyeludupan.	JATIM BERKAH-AMANAH Memperkuat Penyelenggaraan Tata Kelola Pemerintahan yang Baik, Bersih, Efektif, Berdaya Guna dan Partisipatif 4. Pembangunan Pemerintahan	Masyarakat di wilayah Kecamatan Botolinggo		10.000.000,00	KECAMATAN BOTOLINGGO
	7.01.03.2.06	Pemberdayaan dan Kesejahteraan Keluarga Tingkat Kecamatan dan Kelurahan	*Jumlah Pembinaan Kelompok kerja PKK*	-			300 Keluarga	19.140.000,00			Memperkuat reformasi politik, hukum dan birokrasi, serta memperkuat pencegahan dan pemberantasan korupsi, narkoba, judi, dan penyeludupan.	JATIM BERKAH-AMANAH Memperkuat Penyelenggaraan Tata Kelola Pemerintahan yang Baik, Bersih, Efektif, Berdaya Guna dan Partisipatif 4. Pembangunan Pemerintahan	Masyarakat di wilayah Kecamatan Botolinggo	-	20.000.000,00	KECAMATAN BOTOLINGGO
	7.01.03.2.06.0001	Pembentukan dan Penumbuhan Karakter Keluarga Melalui Peningkatan Kesadaran Masyarakat akan Pentingnya Penghayatan dan Pengamalan Pancasila dalam Semua Aspek Kehidupan Bermasyarakat, Berbangsa, dan Bernegara														
			Jumlah Keluarga yang Mengikuti Pembentukan dan Penumbuhan Karakter Keluarga Melalui Peningkatan Kesadaran Masyarakat akan Pentingnya Penghayatan dan Pengamalan Pancasila dalam Semua Aspek Kehidupan Bermasyarakat, Berbangsa, dan Bernegara				50 Keluarga	5.240.000,00	Kab. Bondowoso, Botolinggo, Semua Kel/Desa	DANA ALOKASI UMUM (DAU)	Memperkuat reformasi politik, hukum dan birokrasi, serta memperkuat pencegahan dan pemberantasan korupsi, narkoba, judi, dan penyeludupan.	JATIM BERKAH-AMANAH Memperkuat Penyelenggaraan Tata Kelola Pemerintahan yang Baik, Bersih, Efektif, Berdaya Guna dan Partisipatif 4. Pembangunan Pemerintahan	Masyarakat di wilayah Kecamatan Botolinggo		5.000.000,00	KECAMATAN BOTOLINGGO
	7.01.03.2.06.0003	Peningkatan Ketahanan Pangan Keluarga														

NO	KODE	URUSAN / BIDANG URUSAN / PROGRAM / OUTCOME / KEGIATAN / SUB KEGIATAN	INDIKATOR PROGRAM / KEGIATAN / SUB KEGIATAN	TARGET AKHIR PERIODE RENSTRA OPD	REALISASI CAPAIAN RENJA OPD TAHUN 2024	PRAKIRAAN CAPAIAN TARGET RENJA OPD TAHUN 2025	CAPAIAN KINERJA DAN KERANGKA PENDANAAN						KELOMPOK SASARAN	PRAKIRAAN MAJU RENCANA TAHUN 2027		PERANGKAT DAERAH PENANGGUNG JAWAB
							TARGET 2026	PAGU INDIKATIF (Rp)	LOKASI	SUMBER DANA	PRIORITAS			TARGET	PAGU INDIKATIF (Rp)	
											NASIONAL	DAERAH				
1	2	3	4	5	6	7	8	9	10	11	12	13	14	15	16	17
			Jumlah Keluarga yang Mengikuti Peningkatan Ketahanan Pangan Keluarga				100 Keluarga	4.900.000,00	Kab. Bondowoso, Botolinggo, Semua Kel/Desa	DANA ALOKASI UMUM (DAU)	Memperkuat reformasi politik, hukum dan birokrasi, serta memperkuat pencegahan dan pemberantasan korupsi, narkoba, judi, dan penyeludupan.	JATIM BERKAH-AMANAH Memperkuat Penyelenggaraan Tata Kelola Pemerintahan yang Baik, Bersih, Efektif, Berdaya Guna dan Partisipatif 4. Pembangunan Pemerintahan	Masyarakat di wilayah Kecamatan Botolinggo		5.000.000,00	KECAMATAN BOTOLINGGO
	7.01.03.2.06.0006	Peningkatan Kesadaran Keluarga dalam Peningkatan Pendidikan dan Keterampilan untuk Mewujudkan Sumber Daya Manusia yang Berkualitas dan Berdaya Saing														
			Jumlah Keluarga yang Mengikuti Peningkatan Kesadaran Keluarga dalam Peningkatan Pendidikan dan Keterampilan untuk Mewujudkan Sumber Daya Manusia yang Berkualitas dan Berdaya Saing				100 Keluarga	4.900.000,00	Kab. Bondowoso, Botolinggo, Semua Kel/Desa	DANA ALOKASI UMUM (DAU)	Memperkuat reformasi politik, hukum dan birokrasi, serta memperkuat pencegahan dan pemberantasan korupsi, narkoba, judi, dan penyeludupan.	JATIM BERKAH-AMANAH Memperkuat Penyelenggaraan Tata Kelola Pemerintahan yang Baik, Bersih, Efektif, Berdaya Guna dan Partisipatif 4. Pembangunan Pemerintahan	Masyarakat di wilayah Kecamatan Botolinggo		5.000.000,00	KECAMATAN BOTOLINGGO
	7.01.03.2.06.0007	Penumbuhan Kesadaran Keluarga dalam Peningkatan Derajat Kesehatan Keluarga dan Lingkungan dengan Menerapkan Perilaku Hidup Bersih dan Sehat														
			Jumlah Keluarga yang Mengikuti Penumbuhan Kesadaran Keluarga dalam Peningkatan Derajat Kesehatan Keluarga dan Lingkungan Dengan Menerapkan Perilaku Hidup Bersih dan Sehat				50 Keluarga	4.100.000,00	Kab. Bondowoso, Botolinggo, Semua Kel/Desa	DANA ALOKASI UMUM (DAU)	Memperkuat reformasi politik, hukum dan birokrasi, serta memperkuat pencegahan dan pemberantasan korupsi, narkoba, judi, dan penyeludupan.	JATIM BERKAH-AMANAH Memperkuat Penyelenggaraan Tata Kelola Pemerintahan yang Baik, Bersih, Efektif, Berdaya Guna dan Partisipatif 4. Pembangunan Pemerintahan	Masyarakat di wilayah Kecamatan Botolinggo		5.000.000,00	KECAMATAN BOTOLINGGO
4.	**7.01.04**	**PROGRAM KOORDINASI KETENTRAMAN DAN KETERTIBAN UMUM**	***Persentase Tindak Kriminal yang Ditangani***	**-**			**100 %**	**21.252.500,00**						**-**	**30.000.000,00**	

NO	KODE	URUSAN / BIDANG URUSAN / PROGRAM / OUTCOME / KEGIATAN / SUB KEGIATAN	INDIKATOR PROGRAM / KEGIATAN / SUB KEGIATAN	TARGET AKHIR PERIODE RENSTRA OPD	REALISASI CAPAIAN RENJA OPD TAHUN 2024	PRAKIRAAN CAPAIAN TARGET RENJA OPD TAHUN 2025	CAPAIAN KINERJA DAN KERANGKA PENDANAAN						KELOMPOK SASARAN	PRAKIRAAN MAJU RENCANA TAHUN 2027		PERANGKAT DAERAH PENANGGUNG JAWAB
							TARGET 2026	PAGU INDIKATIF (Rp)	LOKASI	SUMBER DANA	PRIORITAS			TARGET	PAGU INDIKATIF (Rp)	
											NASIONAL	DAERAH				
1	2	3	4	5	6	7	8	9	10	11	12	13	14	15	16	17
	7.01.04.2.01	Koordinasi Upaya Penyelenggaraan Ketenteraman dan Ketertiban Umum	*Jumlah laporan kejadian gangguan ketentraman / ketertiban dalam masyarakat*	-			24 Laporan	11.790.500,00			Memperkuat reformasi politik, hukum dan birokrasi, serta memperkuat pencegahan dan pemberantasan korupsi, narkoba, judi, dan penyeludupan.	JATIM BERKAH-AMANAH Memperkuat Penyelenggaraan Tata Kelola Pemerintahan yang Baik, Bersih, Efektif, Berdaya Guna dan Partisipatif 4. Pembangunan Pemerintahan	Masyarakat di wilayah Kecamatan Botolinggo	-	20.000.000,00	KECAMATAN BOTOLINGGO
	7.01.04.2.01.0001	Sinergitas dengan Kepolisian Negara Republik Indonesia, Tentara Nasional Indonesia dan Instansi Vertikal di Wilayah Kecamatan														
			Jumlah Laporan Hasil Sinergitas dengan Kepolisian Negara Republik Indonesia, Tentara Nasional Indonesia dan Instansi Vertikal di Wilayah Kecamatan				12 Laporan	7.350.000,00	Kab. Bondowoso, Botolinggo, Semua Kel/Desa	DANA ALOKASI UMUM (DAU)	Memperkuat reformasi politik, hukum dan birokrasi, serta memperkuat pencegahan dan pemberantasan korupsi, narkoba, judi, dan penyeludupan.	JATIM BERKAH-AMANAH Memperkuat Penyelenggaraan Tata Kelola Pemerintahan yang Baik, Bersih, Efektif, Berdaya Guna dan Partisipatif 4. Pembangunan Pemerintahan	Masyarakat di wilayah Kecamatan Botolinggo		10.000.000,00	KECAMATAN BOTOLINGGO
	7.01.04.2.01.0002	Harmonisasi Hubungan dengan Tokoh Agama dan Tokoh Masyarakat														
			Jumlah Laporan Pelaksanaan Harmonisasi Hubungan dengan Tokoh Agama dan Tokoh Masyarakat				12 Laporan	4.440.500,00	Kab. Bondowoso, Botolinggo, Semua Kel/Desa	DANA ALOKASI UMUM (DAU)	Memperkuat reformasi politik, hukum dan birokrasi, serta memperkuat pencegahan dan pemberantasan korupsi, narkoba, judi, dan penyeludupan.	JATIM BERKAH-AMANAH Memperkuat Penyelenggaraan Tata Kelola Pemerintahan yang Baik, Bersih, Efektif, Berdaya Guna dan Partisipatif 4. Pembangunan Pemerintahan	Masyarakat di wilayah Kecamatan Botolinggo		10.000.000,00	KECAMATAN BOTOLINGGO

NO	KODE	URUSAN / BIDANG URUSAN / PROGRAM / OUTCOME / KEGIATAN / SUB KEGIATAN	INDIKATOR PROGRAM / KEGIATAN / SUB KEGIATAN	TARGET AKHIR PERIODE RENSTRA OPD	REALISASI CAPAIAN RENJA OPD TAHUN 2024	PRAKIRAAN CAPAIAN TARGET RENJA OPD TAHUN 2025	CAPAIAN KINERJA DAN KERANGKA PENDANAAN						KELOMPOK SASARAN	PRAKIRAAN MAJU RENCANA TAHUN 2027		PERANGKAT DAERAH PENANGGUNG JAWAB
							TARGET 2026	PAGU INDIKATIF (Rp)	LOKASI	SUMBER DANA	PRIORITAS			TARGET	PAGU INDIKATIF (Rp)	
											NASIONAL	DAERAH				
1	2	3	4	5	6	7	8	9	10	11	12	13	14	15	16	17
	7.01.04.2.02	Koordinasi Penerapan dan Penegakan Peraturan Daerah dan Peraturan Kepala Daerah	*Jumlah Dokumen Koordinasi Pelaksanaan Penerapan dan Penegakan Peraturan Daerah dan Peraturan kepala Daerah*	-			4 Dokumen	9.462.000,00			Memperkuat reformasi politik, hukum dan birokrasi, serta memperkuat pencegahan dan pemberantasan korupsi, narkoba, judi, dan penyeludupan.	JATIM BERKAH-AMANAH Memperkuat Penyelenggaraan Tata Kelola Pemerintahan yang Baik, Bersih, Efektif, Berdaya Guna dan Partisipatif 4. Pembangunan Pemerintahan	Masyarakat di wilayah Kecamatan Botolinggo	-	10.000.000,00	KECAMATAN BOTOLINGGO
	7.01.04.2.02.0001	Koordinasi/Sinergi dengan Perangkat Daerah yang Tugas dan Fungsinya di Bidang Penegakan Peraturan Perundang-Undangan dan/atau Kepolisian Negara Republik Indonesia														
			Jumlah Laporan Koordinasi/Sinergi dengan Perangkat Daerah yang Tugas dan Fungsinya di Bidang Penegakan Peraturan Perundang-Undangan dan/atau Kepolisian Negara Republik Indonesia				4 Laporan	9.462.000,00	Kab. Bondowoso, Botolinggo, Semua Kel/Desa	DANA ALOKASI UMUM (DAU)	Memperkuat reformasi politik, hukum dan birokrasi, serta memperkuat pencegahan dan pemberantasan korupsi, narkoba, judi, dan penyeludupan.	JATIM BERKAH-AMANAH Memperkuat Penyelenggaraan Tata Kelola Pemerintahan yang Baik, Bersih, Efektif, Berdaya Guna dan Partisipatif 4. Pembangunan Pemerintahan	Masyarakat di wilayah Kecamatan Botolinggo		10.000.000,00	KECAMATAN BOTOLINGGO
5.	**7.01.05**	**PROGRAM PENYELENGGARAAN URUSAN PEMERINTAHAN UMUM**	***Persentase Koordinasi Penyelenggaraan Pemerintahaan Tingkat Kecamatan***	**-**			**100 %**	**8.300.000,00**						**-**	**5.000.000,00**	
	7.01.05.2.01	Penyelenggaraan Urusan Pemerintahan Umum Sesuai Penugasan Kepala Daerah	*Jumlah Pembinaan Penyelenggaraan Urusan Pemerintahan Umum Sesuai Penugasan Kepala Daerahyang dilaksanakan Jumlah Koordinasi penyelenggaraan pemerintahan tingkat kecamatan*	-			1 kali 12 kali	8.300.000,00			Memperkuat reformasi politik, hukum dan birokrasi, serta memperkuat pencegahan dan pemberantasan korupsi, narkoba, judi, dan penyeludupan.	JATIM BERKAH-AMANAH Memperkuat Penyelenggaraan Tata Kelola Pemerintahan yang Baik, Bersih, Efektif, Berdaya Guna dan Partisipatif 4. Pembangunan Pemerintahan	Masyarakat di wilayah Kecamatan Botolinggo	-	5.000.000,00	KECAMATAN BOTOLINGGO
	7.01.05.2.01.0001	Pembinaan Wawasan Kebangsaan dan Ketahanan Nasional dalam rangka Memantapkan Pengamalan Pancasila, Pelaksanaan Undang-Undang Dasar Negara Republik Indonesia Tahun 1945, Pelestarian Bhinneka Tunggal Ika serta Pemertahanan dan Pemeliharaan Keutuhan Negara Kesatuan Republik Indonesia														

NO	KODE	URUSAN / BIDANG URUSAN / PROGRAM / OUTCOME / KEGIATAN / SUB KEGIATAN	INDIKATOR PROGRAM / KEGIATAN / SUB KEGIATAN	TARGET AKHIR PERIODE RENSTRA OPD	REALISASI CAPAIAN RENJA OPD TAHUN 2024	PRAKIRAAN CAPAIAN TARGET RENJA OPD TAHUN 2025	CAPAIAN KINERJA DAN KERANGKA PENDANAAN						KELOMPOK SASARAN	PRAKIRAAN MAJU RENCANA TAHUN 2027		PERANGKAT DAERAH PENANGGUNG JAWAB
							TARGET 2026	PAGU INDIKATIF (Rp)	LOKASI	SUMBER DANA	PRIORITAS			TARGET	PAGU INDIKATIF (Rp)	
											NASIONAL	DAERAH				
1	2	3	4	5	6	7	8	9	10	11	12	13	14	15	16	17
			Jumlah Orang yang Mengikuti Pembinaan Wawasan Kebangsaan dan Ketahanan Nasional dalam rangka Memantapkan Pengamalan Pancasila, Pelaksanaan Undang-Undang Dasar Negara Republik Indonesia Tahun 1945, Pelestarian Bhinneka Tunggal Ika serta Pemertahanan dan Pemeliharaan Keutuhan Negara Kesatuan Republik Indonesia				30 Orang	3.300.000,00	Kab. Bondowoso, Botolinggo, Semua Kel/Desa	DANA ALOKASI UMUM (DAU)	Memperkuat reformasi politik, hukum dan birokrasi, serta memperkuat pencegahan dan pemberantasan korupsi, narkoba, judi, dan penyeludupan.	JATIM BERKAH-AMANAH Memperkuat Penyelenggaraan Tata Kelola Pemerintahan yang Baik, Bersih, Efektif, Berdaya Guna dan Partisipatif 4. Pembangunan Pemerintahan	Masyarakat di wilayah Kecamatan Botolinggo		2.000.000,00	KECAMATAN BOTOLINGGO
	7.01.05.2.01.0003	Pembinaan Persatuan dan Kesatuan Bangsa														
			Jumlah Orang yang Mengikuti Pembinaan Persatuan dan Kesatuan Bangsa				30 Orang	1.700.000,00	Kab. Bondowoso, Botolinggo, Semua Kel/Desa	DANA ALOKASI UMUM (DAU)	Memperkuat reformasi politik, hukum dan birokrasi, serta memperkuat pencegahan dan pemberantasan korupsi, narkoba, judi, dan penyeludupan.	JATIM BERKAH-AMANAH Memperkuat Penyelenggaraan Tata Kelola Pemerintahan yang Baik, Bersih, Efektif, Berdaya Guna dan Partisipatif 4. Pembangunan Pemerintahan	Masyarakat di wilayah Kecamatan Botolinggo		1.000.000,00	KECAMATAN BOTOLINGGO
	7.01.05.2.01.0008	Pelaksanaan Tugas Forum Koordinasi Pimpinan di Kecamatan														
			Jumlah Dokumen Tugas Forum Koordinasi Pimpinan di Kecamatan				12 Dokumen	3.300.000,00	Kab. Bondowoso, Botolinggo, Semua Kel/Desa	DANA ALOKASI UMUM (DAU)	Memperkuat reformasi politik, hukum dan birokrasi, serta memperkuat pencegahan dan pemberantasan korupsi, narkoba, judi, dan penyeludupan.	JATIM BERKAH-AMANAH Memperkuat Penyelenggaraan Tata Kelola Pemerintahan yang Baik, Bersih, Efektif, Berdaya Guna dan Partisipatif 4. Pembangunan Pemerintahan	Masyarakat di wilayah Kecamatan Botolinggo		2.000.000,00	KECAMATAN BOTOLINGGO
6.	**7.01.06**	**PROGRAM PEMBINAAN DAN PENGAWASAN PEMERINTAHAN DESA**	***Persentase Desa yang Tertib Administrasi undefined***	**-**			**100 % undefined undefined**	**17.000.000,00**						**-**	**15.000.000,00**	

NO	KODE	URUSAN / BIDANG URUSAN / PROGRAM / OUTCOME / KEGIATAN / SUB KEGIATAN	INDIKATOR PROGRAM / KEGIATAN / SUB KEGIATAN	TARGET AKHIR PERIODE RENSTRA OPD	REALISASI CAPAIAN RENJA OPD TAHUN 2024	PRAKIRAAN CAPAIAN TARGET RENJA OPD TAHUN 2025	CAPAIAN KINERJA DAN KERANGKA PENDANAAN						KELOMPOK SASARAN	PRAKIRAAN MAJU RENCANA TAHUN 2027		PERANGKAT DAERAH PENANGGUNG JAWAB
							TARGET 2026	PAGU INDIKATIF (Rp)	LOKASI	SUMBER DANA	PRIORITAS			TARGET	PAGU INDIKATIF (Rp)	
											NASIONAL	DAERAH				
1	2	3	4	5	6	7	8	9	10	11	12	13	14	15	16	17
	7.01.06.2.01	Fasilitasi, Rekomendasi dan Koordinasi Pembinaan dan Pengawasan Pemerintahan Desa	*Jumlah Dokumen Pembinaan dan Pengawasan Pemerintahan Desa*	-			36 Dokumen	17.000.000,00			Memperkuat reformasi politik, hukum dan birokrasi, serta memperkuat pencegahan dan pemberantasan korupsi, narkoba, judi, dan penyeludupan.	JATIM BERKAH-AMANAH Memperkuat Penyelenggaraan Tata Kelola Pemerintahan yang Baik, Bersih, Efektif, Berdaya Guna dan Partisipatif 4. Pembangunan Pemerintahan	Pemerintahan Desa di wilayah Kecamatan Botolinggo	-	15.000.000,00	KECAMATAN BOTOLINGGO
	7.01.06.2.01.0002	Fasilitasi Administrasi Tata Pemerintahan Desa														
			Jumlah Dokumen yang Difasilitasi dalam rangka Administrasi Tata Pemerintahan Desa				12 Dokumen	4.900.000,00	Kab. Bondowoso, Botolinggo, Semua Kel/Desa	DANA ALOKASI UMUM (DAU)	Memperkuat reformasi politik, hukum dan birokrasi, serta memperkuat pencegahan dan pemberantasan korupsi, narkoba, judi, dan penyeludupan.	JATIM BERKAH-AMANAH Memperkuat Penyelenggaraan Tata Kelola Pemerintahan yang Baik, Bersih, Efektif, Berdaya Guna dan Partisipatif 4. Pembangunan Pemerintahan	Pemerintahan Desa di wilayah Kecamatan Botolinggo		5.000.000,00	KECAMATAN BOTOLINGGO
	7.01.06.2.01.0003	Fasilitasi Pengelolaan Keuangan Desa dan Pendayagunaan Aset Desa														
			Jumlah Dokumen yang Difasilitasi dalam rangka Pengelolaan Keuangan Desa dan Pendayagunaan Aset Desa				4 Dokumen	5.700.000,00	Kab. Bondowoso, Botolinggo, Semua Kel/Desa	DANA ALOKASI UMUM (DAU)	Memperkuat reformasi politik, hukum dan birokrasi, serta memperkuat pencegahan dan pemberantasan korupsi, narkoba, judi, dan penyeludupan.	JATIM BERKAH-AMANAH Memperkuat Penyelenggaraan Tata Kelola Pemerintahan yang Baik, Bersih, Efektif, Berdaya Guna dan Partisipatif 4. Pembangunan Pemerintahan	Pemerintahan Desa di wilayah Kecamatan Botolinggo		5.000.000,00	KECAMATAN BOTOLINGGO
	7.01.06.2.01.0017	Koordinasi Pendampingan Desa di Wilayahnya														

NO	KODE	URUSAN / BIDANG URUSAN / PROGRAM / OUTCOME / KEGIATAN / SUB KEGIATAN	INDIKATOR PROGRAM / KEGIATAN / SUB KEGIATAN	TARGET AKHIR PERIODE RENSTRA OPD	REALISASI CAPAIAN RENJA OPD TAHUN 2024	PRAKIRAAN CAPAIAN TARGET RENJA OPD TAHUN 2025	CAPAIAN KINERJA DAN KERANGKA PENDANAAN						KELOMPOK SASARAN	PRAKIRAAN MAJU RENCANA TAHUN 2027		PERANGKAT DAERAH PENANGGUNG JAWAB
							TARGET 2026	PAGU INDIKATIF (Rp)	LOKASI	SUMBER DANA	PRIORITAS			TARGET	PAGU INDIKATIF (Rp)	
											NASIONAL	DAERAH				
1	2	3	4	5	6	7	8	9	10	11	12	13	14	15	16	17
			Jumlah Laporan Hasil Koordinasi Pendampingan Desa di Wilayahnya				12 Laporan	6.400.000,00	Kab. Bondowoso, Botolinggo, Semua Kel/Desa	DANA ALOKASI UMUM (DAU)	Memperkuat reformasi politik, hukum dan birokrasi, serta memperkuat pencegahan dan pemberantasan korupsi, narkoba, judi, dan penyeludupan.	JATIM BERKAH-AMANAH Memperkuat Penyelenggaraan Tata Kelola Pemerintahan yang Baik, Bersih, Efektif, Berdaya Guna dan Partisipatif 4. Pembangunan Pemerintahan	Pemerintahan Desa di wilayah Kecamatan Botolinggo		5.000.000,00	KECAMATAN BOTOLINGGO
	J U M L A H							**1.785.649.000,00**							**1.611.645.500,00**	

RENCANA KERJA ORGANISASI PERANGKAT DAERAH (RENJA OPD)
BADAN KESATUAN BANGSA DAN POLITIK KAB. BONDOWOSO
TAHUN 2026

NO	KODE	URUSAN / BIDANG URUSAN / PROGRAM / OUTCOME / KEGIATAN / SUB KEGIATAN	INDIKATOR PROGRAM / KEGIATAN / SUB KEGIATAN	TARGET AKHIR PERIODE RENSTRA OPD	REALISASI CAPAIAN RENJA OPD TAHUN 2024	PRAKIRAAN CAPAIAN TARGET RENJA OPD TAHUN 2025	CAPAIAN KINERJA DAN KERANGKA PENDANAAN						KELOMPOK SASARAN	PRAKIRAAN MAJU RENCANA TAHUN 2027		PERANGKAT DAERAH PENANGGUNG JAWAB
							TARGET 2026	PAGU INDIKATIF (Rp)	LOKASI	SUMBER DANA	PRIORITAS			TARGET	PAGU INDIKATIF (Rp)	
											NASIONAL	DAERAH				
1	2	3	4	5	6	7	8	9	10	11	12	13	14	15	16	17
		BADAN KESATUAN BANGSA DAN POLITIK						**6.967.027.450,00**							**9.438.069.150,00**	
	8	**UNSUR PEMERINTAHAN UMUM**						**6.967.027.450,00**							**9.438.069.150,00**	
	8.01	**KESATUAN BANGSA DAN POLITIK**						**6.967.027.450,00**							**9.438.069.150,00**	
1.	**8.01.01**	**PROGRAM PENUNJANG URUSAN PEMERINTAHAN DAERAH KABUPATEN/KOTA**	**-**	**-**			**-**	**2.706.196.850,00**						**-**	**3.274.227.950,00**	
		[Meningkatnya Penyelenggaraan Urusan Pemerintahan Daerah dengan Baik dan Efisien]	**Persentase Dokumen Perencanaan dan Evaluasi yang disusun** **Persentase Laporan Keuangan yang disusun** **Persentase Sarana dan Prasarana Aparatur yang layak fungsi**	**100**	**100**	**100**	**100**	**2.706.196.850,00**	-	-	-	-	-	-	**3.274.227.950,00**	-
	8.01.01.2.01	Perencanaan, Penganggaran, dan Evaluasi Kinerja Perangkat Daerah	-	-			-	50.000.000,00			Memperkokoh ideologi Pancasila, demokrasi, dan hak asasi manusia (HAM).	JATIM BERKAH-AMANAH Memperkuat Penyelenggaraan Tata Kelola Pemerintahan yang Baik, Bersih, Efektif, Berdaya Guna dan Partisipatif 4. Pembangunan Pemerintahan	Perangkat Daerah	-	65.000.000,00	BADAN KESATUAN BANGSA DAN POLITIK
	8.01.01.2.01.0001	Penyusunan Dokumen Perencanaan Perangkat Daerah														
			Jumlah Dokumen Perencanaan Perangkat Daerah				3 Dokumen	17.000.000,00	Kab. Bondowoso, Bondowoso, Tamansari	SISA LEBIH PERHITUNGAN ANGGARAN TAHUN SEBELUMNYA, DANA ALOKASI UMUM (DAU)	Memperkokoh ideologi Pancasila, demokrasi, dan hak asasi manusia (HAM).	JATIM BERKAH-AMANAH Memperkuat Penyelenggaraan Tata Kelola Pemerintahan yang Baik, Bersih, Efektif, Berdaya Guna dan Partisipatif 4. Pembangunan Pemerintahan	Perangkat Daerah		10.000.000,00	BADAN KESATUAN BANGSA DAN POLITIK
	8.01.01.2.01.0002	Koordinasi dan Penyusunan Dokumen RKA-SKPD														

NO	KODE	URUSAN / BIDANG URUSAN / PROGRAM / OUTCOME / KEGIATAN / SUB KEGIATAN	INDIKATOR PROGRAM / KEGIATAN / SUB KEGIATAN	TARGET AKHIR PERIODE RENSTRA OPD	REALISASI CAPAIAN RENJA OPD TAHUN 2024	PRAKIRAAN CAPAIAN TARGET RENJA OPD TAHUN 2025	CAPAIAN KINERJA DAN KERANGKA PENDANAAN						KELOMPOK SASARAN	PRAKIRAAN MAJU RENCANA TAHUN 2027		PERANGKAT DAERAH PENANGGUNG JAWAB
							TARGET 2026	PAGU INDIKATIF (Rp)	LOKASI	SUMBER DANA	PRIORITAS			TARGET	PAGU INDIKATIF (Rp)	
											NASIONAL	DAERAH				
1	2	3	4	5	6	7	8	9	10	11	12	13	14	15	16	17
			Jumlah Dokumen RKA-SKPD dan Laporan Hasil Koordinasi Penyusunan Dokumen RKA-SKPD				1 Dokumen	13.000.000,00	Kab. Bondowoso, Bondowoso, Tamansari	SISA LEBIH PERHITUNGAN ANGGARAN TAHUN SEBELUMNYA	Memperkokoh ideologi Pancasila, demokrasi, dan hak asasi manusia (HAM).	JATIM BERKAH-AMANAH Memperkuat Penyelenggaraan Tata Kelola Pemerintahan yang Baik, Bersih, Efektif, Berdaya Guna dan Partisipatif 4. Pembangunan Pemerintahan	Perangkat Daerah		5.000.000,00	BADAN KESATUAN BANGSA DAN POLITIK
	8.01.01.2.01.0003	Koordinasi dan Penyusunan Dokumen Perubahan RKA-SKPD														
			Jumlah Dokumen Perubahan RKA-SKPD dan Laporan Hasil Koordinasi Penyusunan Dokumen Perubahan RKA-SKPD				1 Dokumen	3.000.000,00	Kab. Bondowoso, Bondowoso, Tamansari	DANA ALOKASI UMUM (DAU)	Memperkokoh ideologi Pancasila, demokrasi, dan hak asasi manusia (HAM).	JATIM BERKAH-AMANAH Memperkuat Penyelenggaraan Tata Kelola Pemerintahan yang Baik, Bersih, Efektif, Berdaya Guna dan Partisipatif 4. Pembangunan Pemerintahan	Perangkat Daerah		5.000.000,00	BADAN KESATUAN BANGSA DAN POLITIK
	8.01.01.2.01.0004	Koordinasi dan Penyusunan DPA-SKPD														
			Jumlah Dokumen DPA-SKPD dan Laporan Hasil Koordinasi Penyusunan Dokumen DPA-SKPD				1 Dokumen	3.000.000,00	Kab. Bondowoso, Bondowoso, Tamansari	DANA ALOKASI UMUM (DAU)	Memperkokoh ideologi Pancasila, demokrasi, dan hak asasi manusia (HAM).	JATIM BERKAH-AMANAH Memperkuat Penyelenggaraan Tata Kelola Pemerintahan yang Baik, Bersih, Efektif, Berdaya Guna dan Partisipatif 4. Pembangunan Pemerintahan	Perangkat Daerah		5.000.000,00	BADAN KESATUAN BANGSA DAN POLITIK
	8.01.01.2.01.0005	Koordinasi dan Penyusunan Perubahan DPA- SKPD														

NO	KODE	URUSAN / BIDANG URUSAN / PROGRAM / OUTCOME / KEGIATAN / SUB KEGIATAN	INDIKATOR PROGRAM / KEGIATAN / SUB KEGIATAN	TARGET AKHIR PERIODE RENSTRA OPD	REALISASI CAPAIAN RENJA OPD TAHUN 2024	PRAKIRAAN CAPAIAN TARGET RENJA OPD TAHUN 2025	CAPAIAN KINERJA DAN KERANGKA PENDANAAN						KELOMPOK SASARAN	PRAKIRAAN MAJU RENCANA TAHUN 2027		PERANGKAT DAERAH PENANGGUNG JAWAB
							TARGET 2026	PAGU INDIKATIF (Rp)	LOKASI	SUMBER DANA	PRIORITAS			TARGET	PAGU INDIKATIF (Rp)	
											NASIONAL	DAERAH				
1	2	3	4	5	6	7	8	9	10	11	12	13	14	15	16	17
			Jumlah Dokumen Perubahan DPA-SKPD dan Laporan Hasil Koordinasi Penyusunan Dokumen Perubahan DPA-SKPD				1 Dokumen	5.000.000,00	Kab. Bondowoso, Bondowoso, Tamansari	DANA ALOKASI UMUM (DAU)	Memperkokoh ideologi Pancasila, demokrasi, dan hak asasi manusia (HAM).	JATIM BERKAH-AMANAH Memperkuat Penyelenggaraan Tata Kelola Pemerintahan yang Baik, Bersih, Efektif, Berdaya Guna dan Partisipatif 4. Pembangunan Pemerintahan	Perangkat Daerah		7.500.000,00	BADAN KESATUAN BANGSA DAN POLITIK
	8.01.01.2.01.0006	Koordinasi dan Penyusunan Laporan Capaian Kinerja dan Ikhtisar Realisasi Kinerja SKPD														
			Jumlah Laporan Capaian Kinerja dan Ikhtisar Realisasi Kinerja SKPD dan Laporan Hasil Koordinasi Penyusunan Laporan Capaian Kinerja dan Ikhtisar Realisasi Kinerja SKPD				3 Laporan	1.000.000,00	Kab. Bondowoso, Bondowoso, Tamansari	DANA ALOKASI UMUM (DAU)	Memperkokoh ideologi Pancasila, demokrasi, dan hak asasi manusia (HAM).	JATIM BERKAH-AMANAH Memperkuat Penyelenggaraan Tata Kelola Pemerintahan yang Baik, Bersih, Efektif, Berdaya Guna dan Partisipatif 4. Pembangunan Pemerintahan	Perangkat Daerah		10.000.000,00	BADAN KESATUAN BANGSA DAN POLITIK
	8.01.01.2.01.0007	Evaluasi Kinerja Perangkat Daerah														
			Jumlah Laporan Evaluasi Kinerja Perangkat Daerah				1 Laporan	5.000.000,00	Kab. Bondowoso, Bondowoso, Tamansari	DANA ALOKASI UMUM (DAU)	Memperkokoh ideologi Pancasila, demokrasi, dan hak asasi manusia (HAM).	JATIM BERKAH-AMANAH Memperkuat Penyelenggaraan Tata Kelola Pemerintahan yang Baik, Bersih, Efektif, Berdaya Guna dan Partisipatif 4. Pembangunan Pemerintahan	Perangkat Daerah		7.500.000,00	BADAN KESATUAN BANGSA DAN POLITIK
	8.01.01.2.01.0009	Pelaksanaan Pengumpulan Data Statistik Sektoral Daerah														

NO	KODE	URUSAN / BIDANG URUSAN / PROGRAM / OUTCOME / KEGIATAN / SUB KEGIATAN	INDIKATOR PROGRAM / KEGIATAN / SUB KEGIATAN	TARGET AKHIR PERIODE RENSTRA OPD	REALISASI CAPAIAN RENJA OPD TAHUN 2024	PRAKIRAAN CAPAIAN TARGET RENJA OPD TAHUN 2025	CAPAIAN KINERJA DAN KERANGKA PENDANAAN						KELOMPOK SASARAN	PRAKIRAAN MAJU RENCANA TAHUN 2027		PERANGKAT DAERAH PENANGGUNG JAWAB
							TARGET 2026	PAGU INDIKATIF (Rp)	LOKASI	SUMBER DANA	PRIORITAS			TARGET	PAGU INDIKATIF (Rp)	
											NASIONAL	DAERAH				
1	2	3	4	5	6	7	8	9	10	11	12	13	14	15	16	17
			Jumlah Data Statistik Sektoral Daerah yang Telah Dikumpulkan dan Diperiksa Lingkup Perangkat Daerah				1 Data	2.000.000,00	Kab. Bondowoso, Bondowoso, Tamansari	DANA ALOKASI UMUM (DAU)	Memperkokoh ideologi Pancasila, demokrasi, dan hak asasi manusia (HAM).	JATIM BERKAH-AMANAH Memperkuat Penyelenggaraan Tata Kelola Pemerintahan yang Baik, Bersih, Efektif, Berdaya Guna dan Partisipatif 4. Pembangunan Pemerintahan	Perangkat Daerah		5.000.000,00	BADAN KESATUAN BANGSA DAN POLITIK
	8.01.01.2.01.0010	Pelaksanaan Forum Perangkat Daerah Berdasarkan Bidang Urusan yang Diampu dalam Rangka Penyusunan Dokumen Perencanaan Perangkat Daerah														
			Jumlah Berita Acara Hasil Forum Perangkat Daerah Berdasarkan Bidang Urusan yang Diampu dalam Rangka Penyusunan Dokumen Perencanaan Perangkat Daerah				2 Berita Acara	1.000.000,00	Kab. Bondowoso, Semua Kecamatan, Semua Kel/Desa	DANA ALOKASI UMUM (DAU)	Memperkokoh ideologi Pancasila, demokrasi, dan hak asasi manusia (HAM).	JATIM BERKAH-AMANAH Memperkuat Penyelenggaraan Tata Kelola Pemerintahan yang Baik, Bersih, Efektif, Berdaya Guna dan Partisipatif 4. Pembangunan Pemerintahan	Perangkat Daerah		10.000.000,00	BADAN KESATUAN BANGSA DAN POLITIK
	8.01.01.2.02	Administrasi Keuangan Perangkat Daerah	-	-			-	1.804.539.300,00			Memperkokoh ideologi Pancasila, demokrasi, dan hak asasi manusia (HAM).	JATIM BERKAH-AMANAH Memperkuat Penyelenggaraan Tata Kelola Pemerintahan yang Baik, Bersih, Efektif, Berdaya Guna dan Partisipatif 4. Pembangunan Pemerintahan	Perangkat Daerah	-	2.103.289.300,00	BADAN KESATUAN BANGSA DAN POLITIK
	8.01.01.2.02.0001	Penyediaan Gaji dan Tunjangan ASN														

NO	KODE	URUSAN / BIDANG URUSAN / PROGRAM / OUTCOME / KEGIATAN / SUB KEGIATAN	INDIKATOR PROGRAM / KEGIATAN / SUB KEGIATAN	TARGET AKHIR PERIODE RENSTRA OPD	REALISASI CAPAIAN RENJA OPD TAHUN 2024	PRAKIRAAN CAPAIAN TARGET RENJA OPD TAHUN 2025	CAPAIAN KINERJA DAN KERANGKA PENDANAAN						KELOMPOK SASARAN	PRAKIRAAN MAJU RENCANA TAHUN 2027		PERANGKAT DAERAH PENANGGUNG JAWAB
							TARGET 2026	PAGU INDIKATIF (Rp)	LOKASI	SUMBER DANA	PRIORITAS			TARGET	PAGU INDIKATIF (Rp)	
											NASIONAL	DAERAH				
1	2	3	4	5	6	7	8	9	10	11	12	13	14	15	16	17
			Jumlah Orang yang Menerima Gaji dan Tunjangan ASN				27 Orang/bulan	1.779.539.300,00	Kab. Bondowoso, Semua Kecamatan, Semua Kel/Desa	DANA ALOKASI UMUM (DAU)	Memperkokoh ideologi Pancasila, demokrasi, dan hak asasi manusia (HAM).	JATIM BERKAH-AMANAH Memperkuat Penyelenggaraan Tata Kelola Pemerintahan yang Baik, Bersih, Efektif, Berdaya Guna dan Partisipatif 4. Pembangunan Pemerintahan	Perangkat Daerah		2.083.289.300,00	BADAN KESATUAN BANGSA DAN POLITIK
	8.01.01.2.02.0002	Penyediaan Administrasi Pelaksanaan Tugas ASN														
			Jumlah Dokumen Hasil Penyediaan Administrasi Pelaksanaan Tugas ASN				1 Dokumen	11.500.000,00	Kab. Bondowoso, Semua Kecamatan, Semua Kel/Desa	SISA LEBIH PERHITUNGAN ANGGARAN TAHUN SEBELUMNYA, DANA ALOKASI UMUM (DAU)	Memperkokoh ideologi Pancasila, demokrasi, dan hak asasi manusia (HAM).	JATIM BERKAH-AMANAH Memperkuat Penyelenggaraan Tata Kelola Pemerintahan yang Baik, Bersih, Efektif, Berdaya Guna dan Partisipatif 4. Pembangunan Pemerintahan	Perangkat Daerah		3.000.000,00	BADAN KESATUAN BANGSA DAN POLITIK
	8.01.01.2.02.0003	Pelaksanaan Penatausahaan dan Pengujian/Verifikasi Keuangan SKPD														
			Jumlah Dokumen Penatausahaan dan Pengujian/Verifikasi Keuangan SKPD				1 Dokumen	7.500.000,00	Kab. Bondowoso, Semua Kecamatan, Semua Kel/Desa	SISA LEBIH PERHITUNGAN ANGGARAN TAHUN SEBELUMNYA, DANA ALOKASI UMUM (DAU)	Memperkokoh ideologi Pancasila, demokrasi, dan hak asasi manusia (HAM).	JATIM BERKAH-AMANAH Memperkuat Penyelenggaraan Tata Kelola Pemerintahan yang Baik, Bersih, Efektif, Berdaya Guna dan Partisipatif 4. Pembangunan Pemerintahan	Perangkat Daerah		3.000.000,00	BADAN KESATUAN BANGSA DAN POLITIK
	8.01.01.2.02.0004	Koordinasi dan Pelaksanaan Akuntansi SKPD														

NO	KODE	URUSAN / BIDANG URUSAN / PROGRAM / OUTCOME / KEGIATAN / SUB KEGIATAN	INDIKATOR PROGRAM / KEGIATAN / SUB KEGIATAN	TARGET AKHIR PERIODE RENSTRA OPD	REALISASI CAPAIAN RENJA OPD TAHUN 2024	PRAKIRAAN CAPAIAN TARGET RENJA OPD TAHUN 2025	CAPAIAN KINERJA DAN KERANGKA PENDANAAN						KELOMPOK SASARAN	PRAKIRAAN MAJU RENCANA TAHUN 2027		PERANGKAT DAERAH PENANGGUNG JAWAB
							TARGET 2026	PAGU INDIKATIF (Rp)	LOKASI	SUMBER DANA	PRIORITAS			TARGET	PAGU INDIKATIF (Rp)	
											NASIONAL	DAERAH				
1	2	3	4	5	6	7	8	9	10	11	12	13	14	15	16	17
			Jumlah Dokumen Koordinasi dan Pelaksanaan Akuntansi SKPD				1 Dokumen	1.000.000,00	Kab. Bondowoso, Semua Kecamatan, Semua Kel/Desa	DANA ALOKASI UMUM (DAU)	Memperkokoh ideologi Pancasila, demokrasi, dan hak asasi manusia (HAM).	JATIM BERKAH-AMANAH Memperkuat Penyelenggaraan Tata Kelola Pemerintahan yang Baik, Bersih, Efektif, Berdaya Guna dan Partisipatif 4. Pembangunan Pemerintahan	Perangkat Daerah		3.000.000,00	BADAN KESATUAN BANGSA DAN POLITIK
	8.01.01.2.02.0005	Koordinasi dan Penyusunan Laporan Keuangan Akhir Tahun SKPD														
			Jumlah Laporan Keuangan Akhir Tahun SKPD dan Laporan Hasil Koordinasi Penyusunan Laporan Keuangan Akhir Tahun SKPD				2 Laporan	1.500.000,00	Kab. Bondowoso, Semua Kecamatan, Semua Kel/Desa	DANA ALOKASI UMUM (DAU)	Memperkokoh ideologi Pancasila, demokrasi, dan hak asasi manusia (HAM).	JATIM BERKAH-AMANAH Memperkuat Penyelenggaraan Tata Kelola Pemerintahan yang Baik, Bersih, Efektif, Berdaya Guna dan Partisipatif 4. Pembangunan Pemerintahan	Perangkat Daerah		3.000.000,00	BADAN KESATUAN BANGSA DAN POLITIK
	8.01.01.2.02.0006	Pengelolaan dan Penyiapan Bahan Tanggapan Pemeriksaan														
			Jumlah Dokumen Bahan Tanggapan Pemeriksaan dan Tindak Lanjut Pemeriksaan				1 Dokumen	1.500.000,00	Kab. Bondowoso, Semua Kecamatan, Semua Kel/Desa	DANA ALOKASI UMUM (DAU)	Memperkokoh ideologi Pancasila, demokrasi, dan hak asasi manusia (HAM).	JATIM BERKAH-AMANAH Memperkuat Penyelenggaraan Tata Kelola Pemerintahan yang Baik, Bersih, Efektif, Berdaya Guna dan Partisipatif 4. Pembangunan Pemerintahan	Perangkat Daerah		3.000.000,00	BADAN KESATUAN BANGSA DAN POLITIK
	8.01.01.2.02.0007	Koordinasi dan Penyusunan Laporan Keuangan Bulanan/ Triwulanan/ Semesteran SKPD														

NO	KODE	URUSAN / BIDANG URUSAN / PROGRAM / OUTCOME / KEGIATAN / SUB KEGIATAN	INDIKATOR PROGRAM / KEGIATAN / SUB KEGIATAN	TARGET AKHIR PERIODE RENSTRA OPD	REALISASI CAPAIAN RENJA OPD TAHUN 2024	PRAKIRAAN CAPAIAN TARGET RENJA OPD TAHUN 2025	CAPAIAN KINERJA DAN KERANGKA PENDANAAN						KELOMPOK SASARAN	PRAKIRAAN MAJU RENCANA TAHUN 2027		PERANGKAT DAERAH PENANGGUNG JAWAB
							TARGET 2026	PAGU INDIKATIF (Rp)	LOKASI	SUMBER DANA	PRIORITAS			TARGET	PAGU INDIKATIF (Rp)	
											NASIONAL	DAERAH				
1	2	3	4	5	6	7	8	9	10	11	12	13	14	15	16	17
			Jumlah Laporan Keuangan Bulanan/ Triwulanan/ Semesteran SKPD dan Laporan Koordinasi Penyusunan Laporan Keuangan Bulanan/Triwulanan/Semesteran SKPD				1 Laporan	1.000.000,00	Kab. Bondowoso, Semua Kecamatan, Semua Kel/Desa	DANA ALOKASI UMUM (DAU)	Memperkokoh ideologi Pancasila, demokrasi, dan hak asasi manusia (HAM).	JATIM BERKAH-AMANAH Memperkuat Penyelenggaraan Tata Kelola Pemerintahan yang Baik, Bersih, Efektif, Berdaya Guna dan Partisipatif 4. Pembangunan Pemerintahan	Perangkat Daerah		3.000.000,00	BADAN KESATUAN BANGSA DAN POLITIK
	8.01.01.2.02.0008	Penyusunan Pelaporan dan Analisis Prognosis Realisasi Anggaran														
			Jumlah Dokumen Pelaporan dan Analisis Prognosis Realisasi Anggaran				1 Dokumen	1.000.000,00	Kab. Bondowoso, Semua Kecamatan, Semua Kel/Desa	DANA ALOKASI UMUM (DAU)	Memperkokoh ideologi Pancasila, demokrasi, dan hak asasi manusia (HAM).	JATIM BERKAH-AMANAH Memperkuat Penyelenggaraan Tata Kelola Pemerintahan yang Baik, Bersih, Efektif, Berdaya Guna dan Partisipatif 4. Pembangunan Pemerintahan	Perangkat Daerah		2.000.000,00	BADAN KESATUAN BANGSA DAN POLITIK
	8.01.01.2.06	Administrasi Umum Perangkat Daerah	-	-			-	184.806.900,00			Memperkokoh ideologi Pancasila, demokrasi, dan hak asasi manusia (HAM).	JATIM BERKAH-AMANAH Memperkuat Penyelenggaraan Tata Kelola Pemerintahan yang Baik, Bersih, Efektif, Berdaya Guna dan Partisipatif 4. Pembangunan Pemerintahan	Perangkat Daerah	-	287.509.950,00	BADAN KESATUAN BANGSA DAN POLITIK
	8.01.01.2.06.0001	Penyediaan Komponen Instalasi Listrik/Penerangan Bangunan Kantor														

NO	KODE	URUSAN / BIDANG URUSAN / PROGRAM / OUTCOME / KEGIATAN / SUB KEGIATAN	INDIKATOR PROGRAM / KEGIATAN / SUB KEGIATAN	TARGET AKHIR PERIODE RENSTRA OPD	REALISASI CAPAIAN RENJA OPD TAHUN 2024	PRAKIRAAN CAPAIAN TARGET RENJA OPD TAHUN 2025	CAPAIAN KINERJA DAN KERANGKA PENDANAAN						KELOMPOK SASARAN	PRAKIRAAN MAJU RENCANA TAHUN 2027		PERANGKAT DAERAH PENANGGUNG JAWAB
							TARGET 2026	PAGU INDIKATIF (Rp)	LOKASI	SUMBER DANA	PRIORITAS			TARGET	PAGU INDIKATIF (Rp)	
											NASIONAL	DAERAH				
1	2	3	4	5	6	7	8	9	10	11	12	13	14	15	16	17
			Jumlah Paket Komponen Instalasi Listrik/Penerangan Bangunan Kantor yang Disediakan				1 Paket	2.499.200,00	Kab. Bondowoso, Semua Kecamatan, Semua Kel/Desa	DANA ALOKASI UMUM (DAU)	Memperkokoh ideologi Pancasila, demokrasi, dan hak asasi manusia (HAM).	JATIM BERKAH-AMANAH Memperkuat Penyelenggaraan Tata Kelola Pemerintahan yang Baik, Bersih, Efektif, Berdaya Guna dan Partisipatif 4. Pembangunan Pemerintahan	Perangkat Daerah		5.000.000,00	BADAN KESATUAN BANGSA DAN POLITIK
	8.01.01.2.06.0002	Penyediaan Peralatan dan Perlengkapan Kantor														
			Jumlah Paket Peralatan dan Perlengkapan Kantor yang Disediakan				1 Paket	2.500.000,00	Kab. Bondowoso, Semua Kecamatan, Semua Kel/Desa	DANA ALOKASI UMUM (DAU)	Memperkokoh ideologi Pancasila, demokrasi, dan hak asasi manusia (HAM).	JATIM BERKAH-AMANAH Memperkuat Penyelenggaraan Tata Kelola Pemerintahan yang Baik, Bersih, Efektif, Berdaya Guna dan Partisipatif 4. Pembangunan Pemerintahan	Perangkat Daerah		5.000.000,00	BADAN KESATUAN BANGSA DAN POLITIK
	8.01.01.2.06.0003	Penyediaan Peralatan Rumah Tangga														
			Jumlah Paket Peralatan Rumah Tangga yang Disediakan				1 Paket	2.500.000,00	Kab. Bondowoso, Semua Kecamatan, Semua Kel/Desa	DANA ALOKASI UMUM (DAU)	Memperkokoh ideologi Pancasila, demokrasi, dan hak asasi manusia (HAM).	JATIM BERKAH-AMANAH Memperkuat Penyelenggaraan Tata Kelola Pemerintahan yang Baik, Bersih, Efektif, Berdaya Guna dan Partisipatif 4. Pembangunan Pemerintahan	Perangkat Daerah		5.000.000,00	BADAN KESATUAN BANGSA DAN POLITIK
	8.01.01.2.06.0004	Penyediaan Bahan Logistik Kantor														

NO	KODE	URUSAN / BIDANG URUSAN / PROGRAM / OUTCOME / KEGIATAN / SUB KEGIATAN	INDIKATOR PROGRAM / KEGIATAN / SUB KEGIATAN	TARGET AKHIR PERIODE RENSTRA OPD	REALISASI CAPAIAN RENJA OPD TAHUN 2024	PRAKIRAAN CAPAIAN TARGET RENJA OPD TAHUN 2025	CAPAIAN KINERJA DAN KERANGKA PENDANAAN						KELOMPOK SASARAN	PRAKIRAAN MAJU RENCANA TAHUN 2027		PERANGKAT DAERAH PENANGGUNG JAWAB
							TARGET 2026	PAGU INDIKATIF (Rp)	LOKASI	SUMBER DANA	PRIORITAS			TARGET	PAGU INDIKATIF (Rp)	
											NASIONAL	DAERAH				
1	2	3	4	5	6	7	8	9	10	11	12	13	14	15	16	17
			Jumlah Paket Bahan Logistik Kantor yang Disediakan				1 Paket	34.807.700,00	Kab. Bondowoso, Semua Kecamatan, Semua Kel/Desa	SISA LEBIH PERHITUNGAN ANGGARAN TAHUN SEBELUMNYA	Memperkokoh ideologi Pancasila, demokrasi, dan hak asasi manusia (HAM).	JATIM BERKAH-AMANAH Memperkuat Penyelenggaraan Tata Kelola Pemerintahan yang Baik, Bersih, Efektif, Berdaya Guna dan Partisipatif 4. Pembangunan Pemerintahan	Perangkat Daerah		67.509.950,00	BADAN KESATUAN BANGSA DAN POLITIK
	8.01.01.2.06.0005	Penyediaan Barang Cetakan dan Penggandaan														
			Jumlah Paket Barang Cetakan dan Penggandaan yang Disediakan				1 Paket	2.500.000,00	Kab. Bondowoso, Semua Kecamatan, Semua Kel/Desa	DANA ALOKASI UMUM (DAU)	Memperkokoh ideologi Pancasila, demokrasi, dan hak asasi manusia (HAM).	JATIM BERKAH-AMANAH Memperkuat Penyelenggaraan Tata Kelola Pemerintahan yang Baik, Bersih, Efektif, Berdaya Guna dan Partisipatif 4. Pembangunan Pemerintahan	Perangkat Daerah		5.000.000,00	BADAN KESATUAN BANGSA DAN POLITIK
	8.01.01.2.06.0009	Penyelenggaraan Rapat Koordinasi dan Konsultasi SKPD														
			Jumlah Laporan Penyelenggaraan Rapat Koordinasi dan Konsultasi SKPD				1 Laporan	140.000.000,00	Kab. Bondowoso, Semua Kecamatan, Semua Kel/Desa	SISA LEBIH PERHITUNGAN ANGGARAN TAHUN SEBELUMNYA, DANA ALOKASI UMUM (DAU)	Memperkokoh ideologi Pancasila, demokrasi, dan hak asasi manusia (HAM).	JATIM BERKAH-AMANAH Memperkuat Penyelenggaraan Tata Kelola Pemerintahan yang Baik, Bersih, Efektif, Berdaya Guna dan Partisipatif 4. Pembangunan Pemerintahan	Perangkat Daerah		200.000.000,00	BADAN KESATUAN BANGSA DAN POLITIK

NO	KODE	URUSAN / BIDANG URUSAN / PROGRAM / OUTCOME / KEGIATAN / SUB KEGIATAN	INDIKATOR PROGRAM / KEGIATAN / SUB KEGIATAN	TARGET AKHIR PERIODE RENSTRA OPD	REALISASI CAPAIAN RENJA OPD TAHUN 2024	PRAKIRAAN CAPAIAN TARGET RENJA OPD TAHUN 2025	CAPAIAN KINERJA DAN KERANGKA PENDANAAN						KELOMPOK SASARAN	PRAKIRAAN MAJU RENCANA TAHUN 2027		PERANGKAT DAERAH PENANGGUNG JAWAB
							TARGET 2026	PAGU INDIKATIF (Rp)	LOKASI	SUMBER DANA	PRIORITAS			TARGET	PAGU INDIKATIF (Rp)	
											NASIONAL	DAERAH				
1	2	3	4	5	6	7	8	9	10	11	12	13	14	15	16	17
	8.01.01.2.07	Pengadaan Barang Milik Daerah Penunjang Urusan Pemerintah Daerah	-	-			-	197.214.000,00			Memperkokoh ideologi Pancasila, demokrasi, dan hak asasi manusia (HAM).	JATIM BERKAH-AMANAH Memperkuat Penyelenggaraan Tata Kelola Pemerintahan yang Baik, Bersih, Efektif, Berdaya Guna dan Partisipatif 4. Pembangunan Pemerintahan	Perangkat Daerah	-	332.792.050,00	BADAN KESATUAN BANGSA DAN POLITIK
	8.01.01.2.07.0005	Pengadaan Mebel														
			Jumlah Paket Mebel yang Disediakan				0 Unit	0,00	Kab. Bondowoso, Semua Kecamatan, Semua Kel/Desa	SISA LEBIH PERHITUNGAN ANGGARAN TAHUN SEBELUMNYA	Memperkokoh ideologi Pancasila, demokrasi, dan hak asasi manusia (HAM).	JATIM BERKAH-AMANAH Memperkuat Penyelenggaraan Tata Kelola Pemerintahan yang Baik, Bersih, Efektif, Berdaya Guna dan Partisipatif 4. Pembangunan Pemerintahan	Perangkat Daerah		65.936.000,00	BADAN KESATUAN BANGSA DAN POLITIK
	8.01.01.2.07.0010	Pengadaan Sarana dan Prasarana Gedung Kantor atau Bangunan Lainnya														
			Jumlah Unit Sarana dan Prasarana Gedung Kantor atau Bangunan Lainnya yang Disediakan				0 Unit	197.214.000,00	Kab. Bondowoso, Semua Kecamatan, Semua Kel/Desa	SISA LEBIH PERHITUNGAN ANGGARAN TAHUN SEBELUMNYA	Memperkokoh ideologi Pancasila, demokrasi, dan hak asasi manusia (HAM).	JATIM BERKAH-AMANAH Memperkuat Penyelenggaraan Tata Kelola Pemerintahan yang Baik, Bersih, Efektif, Berdaya Guna dan Partisipatif 4. Pembangunan Pemerintahan	Perangkat Daerah		266.856.050,00	BADAN KESATUAN BANGSA DAN POLITIK

NO	KODE	URUSAN / BIDANG URUSAN / PROGRAM / OUTCOME / KEGIATAN / SUB KEGIATAN	INDIKATOR PROGRAM / KEGIATAN / SUB KEGIATAN	TARGET AKHIR PERIODE RENSTRA OPD	REALISASI CAPAIAN RENJA OPD TAHUN 2024	PRAKIRAAN CAPAIAN TARGET RENJA OPD TAHUN 2025	CAPAIAN KINERJA DAN KERANGKA PENDANAAN						KELOMPOK SASARAN	PRAKIRAAN MAJU RENCANA TAHUN 2027		PERANGKAT DAERAH PENANGGUNG JAWAB
							TARGET 2026	PAGU INDIKATIF (Rp)	LOKASI	SUMBER DANA	PRIORITAS			TARGET	PAGU INDIKATIF (Rp)	
											NASIONAL	DAERAH				
1	2	3	4	5	6	7	8	9	10	11	12	13	14	15	16	17
	8.01.01.2.08	Penyediaan Jasa Penunjang Urusan Pemerintahan Daerah	-	-			-	337.883.750,00			Memperkokoh ideologi Pancasila, demokrasi, dan hak asasi manusia (HAM).	JATIM BERKAH-AMANAH Memperkuat Penyelenggaraan Tata Kelola Pemerintahan yang Baik, Bersih, Efektif, Berdaya Guna dan Partisipatif 4. Pembangunan Pemerintahan	Perangkat Daerah	-	333.883.750,00	BADAN KESATUAN BANGSA DAN POLITIK
	8.01.01.2.08.0002	Penyediaan Jasa Komunikasi, Sumber Daya Air dan Listrik														
			Jumlah Laporan Penyediaan Jasa Komunikasi, Sumber Daya Air dan Listrik yang Disediakan				3 Laporan	40.683.750,00	Kab. Bondowoso, Semua Kecamatan, Semua Kel/Desa	SISA LEBIH PERHITUNGAN ANGGARAN TAHUN SEBELUMNYA, DANA ALOKASI UMUM (DAU)	Memperkokoh ideologi Pancasila, demokrasi, dan hak asasi manusia (HAM).	JATIM BERKAH-AMANAH Memperkuat Penyelenggaraan Tata Kelola Pemerintahan yang Baik, Bersih, Efektif, Berdaya Guna dan Partisipatif 4. Pembangunan Pemerintahan	Perangkat Daerah		40.683.750,00	BADAN KESATUAN BANGSA DAN POLITIK
	8.01.01.2.08.0003	Penyediaan Jasa Peralatan dan Perlengkapan Kantor														
			Jumlah Laporan Penyediaan Jasa Peralatan dan Perlengkapan Kantor yang Disediakan				1 Laporan	20.000.000,00	Kab. Bondowoso, Semua Kecamatan, Semua Kel/Desa	DANA ALOKASI UMUM (DAU)	Memperkokoh ideologi Pancasila, demokrasi, dan hak asasi manusia (HAM).	JATIM BERKAH-AMANAH Memperkuat Penyelenggaraan Tata Kelola Pemerintahan yang Baik, Bersih, Efektif, Berdaya Guna dan Partisipatif 4. Pembangunan Pemerintahan	Perangkat Daerah		16.000.000,00	BADAN KESATUAN BANGSA DAN POLITIK
	8.01.01.2.08.0004	Penyediaan Jasa Pelayanan Umum Kantor														

NO	KODE	URUSAN / BIDANG URUSAN / PROGRAM / OUTCOME / KEGIATAN / SUB KEGIATAN	INDIKATOR PROGRAM / KEGIATAN / SUB KEGIATAN	TARGET AKHIR PERIODE RENSTRA OPD	REALISASI CAPAIAN RENJA OPD TAHUN 2024	PRAKIRAAN CAPAIAN TARGET RENJA OPD TAHUN 2025	CAPAIAN KINERJA DAN KERANGKA PENDANAAN						KELOMPOK SASARAN	PRAKIRAAN MAJU RENCANA TAHUN 2027		PERANGKAT DAERAH PENANGGUNG JAWAB
							TARGET 2026	PAGU INDIKATIF (Rp)	LOKASI	SUMBER DANA	PRIORITAS			TARGET	PAGU INDIKATIF (Rp)	
											NASIONAL	DAERAH				
1	2	3	4	5	6	7	8	9	10	11	12	13	14	15	16	17
			Jumlah Laporan Penyediaan Jasa Pelayanan Umum Kantor yang Disediakan				12 Laporan	277.200.000,00	Kab. Bondowoso, Semua Kecamatan, Semua Kel/Desa	SISA LEBIH PERHITUNGAN ANGGARAN TAHUN SEBELUMNYA, DANA ALOKASI UMUM (DAU)	Memperkokoh ideologi Pancasila, demokrasi, dan hak asasi manusia (HAM).	JATIM BERKAH-AMANAH Memperkuat Penyelenggaraan Tata Kelola Pemerintahan yang Baik, Bersih, Efektif, Berdaya Guna dan Partisipatif 4. Pembangunan Pemerintahan	Perangkat Daerah		277.200.000,00	BADAN KESATUAN BANGSA DAN POLITIK
	8.01.01.2.09	Pemeliharaan Barang Milik Daerah Penunjang Urusan Pemerintahan Daerah	-	-			-	131.752.900,00			Memperkokoh ideologi Pancasila, demokrasi, dan hak asasi manusia (HAM).	JATIM BERKAH-AMANAH Memperkuat Penyelenggaraan Tata Kelola Pemerintahan yang Baik, Bersih, Efektif, Berdaya Guna dan Partisipatif 4. Pembangunan Pemerintahan	Perangkat Daerah	-	151.752.900,00	BADAN KESATUAN BANGSA DAN POLITIK
	8.01.01.2.09.0001	Penyediaan Jasa Pemeliharaan, Biaya Pemeliharaan, dan Pajak Kendaraan Perorangan Dinas atau Kendaraan Dinas Jabatan														
			Jumlah Kendaraan Perorangan Dinas atau Kendaraan Dinas Jabatan yang Dipelihara dan dibayarkan Pajaknya				2 Unit	71.752.900,00	Kab. Bondowoso, Semua Kecamatan, Semua Kel/Desa	DANA ALOKASI UMUM (DAU)	Memperkokoh ideologi Pancasila, demokrasi, dan hak asasi manusia (HAM).	JATIM BERKAH-AMANAH Memperkuat Penyelenggaraan Tata Kelola Pemerintahan yang Baik, Bersih, Efektif, Berdaya Guna dan Partisipatif 4. Pembangunan Pemerintahan	Perangkat Daerah		61.752.900,00	BADAN KESATUAN BANGSA DAN POLITIK
	8.01.01.2.09.0009	Pemeliharaan/Rehabilitasi Gedung Kantor dan Bangunan Lainnya														

NO	KODE	URUSAN / BIDANG URUSAN / PROGRAM / OUTCOME / KEGIATAN / SUB KEGIATAN	INDIKATOR PROGRAM / KEGIATAN / SUB KEGIATAN	TARGET AKHIR PERIODE RENSTRA OPD	REALISASI CAPAIAN RENJA OPD TAHUN 2024	PRAKIRAAN CAPAIAN TARGET RENJA OPD TAHUN 2025	CAPAIAN KINERJA DAN KERANGKA PENDANAAN						KELOMPOK SASARAN	PRAKIRAAN MAJU RENCANA TAHUN 2027		PERANGKAT DAERAH PENANGGUNG JAWAB
							TARGET 2026	PAGU INDIKATIF (Rp)	LOKASI	SUMBER DANA	PRIORITAS			TARGET	PAGU INDIKATIF (Rp)	
											NASIONAL	DAERAH				
1	2	3	4	5	6	7	8	9	10	11	12	13	14	15	16	17
			Jumlah Gedung Kantor dan Bangunan Lainnya yang Dipelihara/Direhabilitasi				1 Unit	60.000.000,00	Kab. Bondowoso, Semua Kecamatan, Semua Kel/Desa	DANA ALOKASI UMUM (DAU)	Memperkokoh ideologi Pancasila, demokrasi, dan hak asasi manusia (HAM).	JATIM BERKAH-AMANAH Memperkuat Penyelenggaraan Tata Kelola Pemerintahan yang Baik, Bersih, Efektif, Berdaya Guna dan Partisipatif 4. Pembangunan Pemerintahan	Perangkat Daerah		90.000.000,00	BADAN KESATUAN BANGSA DAN POLITIK
2.	**8.01.02**	**PROGRAM PENGUATAN IDEOLOGI PANCASILA DAN KARAKTER KEBANGSAAN**	**-**	**-**			**-**	**1.198.994.800,00**						**-**	**2.118.613.000,00**	
		[Meningkatnya kesadaran masyarakat akan ideologi pancasila dan karakter kebangsaan]	**Cakupan Penguatan Ideologi Pancasila dan Karakter Kebangsaan**	**55.39**	**N/A**	**15.40**	**15.40**	**1.198.994.800,00**	-	-	-	-	-	-	**2.118.613.000,00**	-
	8.01.02.2.01	Perumusan Kebijakan Teknis dan Pemantapan Pelaksanaan Bidang Ideologi Pancasila dan Karakter Kebangsaan	-	-			-	1.198.994.800,00			Memperkokoh ideologi Pancasila, demokrasi, dan hak asasi manusia (HAM).	JATIM BERKAH-AMANAH Memperkuat Penyelenggaraan Tata Kelola Pemerintahan yang Baik, Bersih, Efektif, Berdaya Guna dan Partisipatif 4. Pembangunan Pemerintahan	Masyarakat	-	2.118.613.000,00	BADAN KESATUAN BANGSA DAN POLITIK
	8.01.02.2.01.0001	Penyusunan Program Kerja di Bidang Ideologi Wawasan Kebangsaan, Bela Negara, Karakter Bangsa, Pembauran Kebangsaan, Bineka Tunggal Ika dan Sejarah Kebangsaan														
			Jumlah Dokumen Program Kerja di Bidang Ideologi Wawasan Kebangsaan, Bela Negara, Karakter Bangsa, Pembauran Kebangsaan, Bineka Tunggal Ika dan Sejarah Kebangsaan yang Disusun				1 Dokumen	0,00	Kab. Bondowoso, Bondowoso, Tamansari	SISA LEBIH PERHITUNGAN ANGGARAN TAHUN SEBELUMNYA, DANA ALOKASI UMUM (DAU)	Memperkokoh ideologi Pancasila, demokrasi, dan hak asasi manusia (HAM).	JATIM BERKAH-AMANAH Memperkuat Penyelenggaraan Tata Kelola Pemerintahan yang Baik, Bersih, Efektif, Berdaya Guna dan Partisipatif 4. Pembangunan Pemerintahan	Masyarakat		1.000.000,00	BADAN KESATUAN BANGSA DAN POLITIK

NO	KODE	URUSAN / BIDANG URUSAN / PROGRAM / OUTCOME / KEGIATAN / SUB KEGIATAN	INDIKATOR PROGRAM / KEGIATAN / SUB KEGIATAN	TARGET AKHIR PERIODE RENSTRA OPD	REALISASI CAPAIAN RENJA OPD TAHUN 2024	PRAKIRAAN CAPAIAN TARGET RENJA OPD TAHUN 2025	CAPAIAN KINERJA DAN KERANGKA PENDANAAN						KELOMPOK SASARAN	PRAKIRAAN MAJU RENCANA TAHUN 2027		PERANGKAT DAERAH PENANGGUNG JAWAB
							TARGET 2026	PAGU INDIKATIF (Rp)	LOKASI	SUMBER DANA	PRIORITAS			TARGET	PAGU INDIKATIF (Rp)	
											NASIONAL	DAERAH				
1	2	3	4	5	6	7	8	9	10	11	12	13	14	15	16	17
	8.01.02.2.01.0002	Perumusan Kebijakan Teknis di Bidang Ideologi Wawasan Kebangsaan, Bela Negara, Karakter Bangsa, Pembauran Kebangsaan, Bineka Tunggal Ika dan Sejarah Kebangsaan														
			Jumlah Kebijakan Teknis di Bidang Ideologi Wawasan Kebangsaan, Bela Negara, Karakter Bangsa, Pembauran Kebangsaan, Bineka Tunggal Ika dan Sejarah Kebangsaan yang Disusun				1 Dokumen	999.900,00	Kab. Bondowoso, Bondowoso, Tamansari	SISA LEBIH PERHITUNGAN ANGGARAN TAHUN SEBELUMNYA, DANA ALOKASI UMUM (DAU), PBJT-KONSUMSI TENAGA LISTRIK DARI SUMBER LAIN	Memperkokoh ideologi Pancasila, demokrasi, dan hak asasi manusia (HAM).	JATIM BERKAH-AMANAH Memperkuat Penyelenggaraan Tata Kelola Pemerintahan yang Baik, Bersih, Efektif, Berdaya Guna dan Partisipatif 4. Pembangunan Pemerintahan	Masyarakat		1.000.000,00	BADAN KESATUAN BANGSA DAN POLITIK
	8.01.02.2.01.0003	Pelaksanaan Kebijakan di Bidang Ideologi Wawasan Kebangsaan, Bela Negara, Karakter Bangsa, Pembauran Kebangsaan, Bineka Tunggal Ika dan Sejarah Kebangsaan														
			Jumlah Orang yang Mengikuti Pelaksanaan Kebijakan di Bidang Ideologi Wawasan Kebangsaan, Bela Negara, Karakter Bangsa, Pembauran Kebangsaan, Bineka Tunggal Ika dan Sejarah Kebangsaan				35 Orang	14.395.000,00	Kab. Bondowoso, Bondowoso, Tamansari	SISA LEBIH PERHITUNGAN ANGGARAN TAHUN SEBELUMNYA, PBJT-KONSUMSI TENAGA LISTRIK DARI SUMBER LAIN	Memperkokoh ideologi Pancasila, demokrasi, dan hak asasi manusia (HAM).	JATIM BERKAH-AMANAH Memperkuat Penyelenggaraan Tata Kelola Pemerintahan yang Baik, Bersih, Efektif, Berdaya Guna dan Partisipatif 4. Pembangunan Pemerintahan	Masyarakat		82.058.000,00	BADAN KESATUAN BANGSA DAN POLITIK
	8.01.02.2.01.0004	Pelaksanaan Koordinasi di Bidang Ideologi Wawasan Kebangsaan, Bela Negara, Karakter Bangsa, Pembauran Kebangsaan, Bineka Tunggal Ika dan Sejarah Kebangsaan														
			Jumlah Orang yang Mengikuti Koordinasi di Bidang Ideologi Wawasan Kebangsaan, Bela Negara, Karakter Bangsa, Pembauran Kebangsaan, Bineka Tunggal Ika dan Sejarah Kebangsaan				3707 Orang	472.599.900,00	Kab. Bondowoso, Bondowoso, Tamansari	SISA LEBIH PERHITUNGAN ANGGARAN TAHUN SEBELUMNYA, PBJT-KONSUMSI TENAGA LISTRIK DARI SUMBER LAIN	Memperkokoh ideologi Pancasila, demokrasi, dan hak asasi manusia (HAM).	JATIM BERKAH-AMANAH Memperkuat Penyelenggaraan Tata Kelola Pemerintahan yang Baik, Bersih, Efektif, Berdaya Guna dan Partisipatif 4. Pembangunan Pemerintahan	Masyarakat		1.183.555.000,00	BADAN KESATUAN BANGSA DAN POLITIK
	8.01.02.2.01.0005	Pelaksanaan Monitoring Evaluasi dan Pelaporan di Bidang Ideologi Wawasan Kebangsaan, Bela Negara, Karakter Bangsa, Pembauran Kebangsaan, Bineka Tunggal Ika dan Sejarah Kebangsaan														

NO	KODE	URUSAN / BIDANG URUSAN / PROGRAM / OUTCOME / KEGIATAN / SUB KEGIATAN	INDIKATOR PROGRAM / KEGIATAN / SUB KEGIATAN	TARGET AKHIR PERIODE RENSTRA OPD	REALISASI CAPAIAN RENJA OPD TAHUN 2024	PRAKIRAAN CAPAIAN TARGET RENJA OPD TAHUN 2025	CAPAIAN KINERJA DAN KERANGKA PENDANAAN						KELOMPOK SASARAN	PRAKIRAAN MAJU RENCANA TAHUN 2027		PERANGKAT DAERAH PENANGGUNG JAWAB
							TARGET 2026	PAGU INDIKATIF (Rp)	LOKASI	SUMBER DANA	PRIORITAS			TARGET	PAGU INDIKATIF (Rp)	
											NASIONAL	DAERAH				
1	2	3	4	5	6	7	8	9	10	11	12	13	14	15	16	17
			Jumlah Laporan Hasil Monitoring Evaluasi dan Pelaporan di Bidang Ideologi Wawasan Kebangsaan, Bela Negara, Karakter Bangsa, Pembauran Kebangsaan, Bineka Tunggal Ika dan Sejarah Kebangsaan				1 Laporan	1.000.000,00	Kab. Bondowoso, Bondowoso, Tamansari	SISA LEBIH PERHITUNGAN ANGGARAN TAHUN SEBELUMNYA, DANA ALOKASI UMUM (DAU)	Memperkokoh ideologi Pancasila, demokrasi, dan hak asasi manusia (HAM).	JATIM BERKAH-AMANAH Memperkuat Penyelenggaraan Tata Kelola Pemerintahan yang Baik, Bersih, Efektif, Berdaya Guna dan Partisipatif 4. Pembangunan Pemerintahan	Masyarakat		1.000.000,00	BADAN KESATUAN BANGSA DAN POLITIK
		-	**-**	**-**	**-**	**-**	**-**	**1.198.994.800,00**	-	-	-	-	-	-	**2.118.613.000,00**	-
	8.01.02.2.01.0006	Pembentukan dan Penumbuhan Karakter Keluarga Melalui Peningkatan Kesadaran Masyarakat akan Pentingnya Penghayatan dan Pengamalan Pancasila dalam Semua Aspek Kehidupan Bermasyarakat, Berbangsa, dan Bernegara														
			Jumlah Keluarga yang Mengikuti Pembentukan dan Penumbuhan Karakter Keluarga Melalui Peningkatan Kesadaran Masyarakat Akan Pentingnya Penghayatan dan Pengamalan Pancasila dalam Semua Aspek Kehidupan Bermasyarakat, Berbangsa, dan Bernegara				2 Keluarga	0,00	Kab. Bondowoso, Bondowoso, Tamansari	SISA LEBIH PERHITUNGAN ANGGARAN TAHUN SEBELUMNYA	Memperkokoh ideologi Pancasila, demokrasi, dan hak asasi manusia (HAM).	JATIM BERKAH-AMANAH Memperkuat Penyelenggaraan Tata Kelola Pemerintahan yang Baik, Bersih, Efektif, Berdaya Guna dan Partisipatif 4. Pembangunan Pemerintahan	Masyarakat		30.000.000,00	BADAN KESATUAN BANGSA DAN POLITIK
		[Meningkatnya kesadaran masyarakat akan ideologi pancasila dan karakter kebangsaan]	**Cakupan Penguatan Ideologi Pancasila dan Karakter Kebangsaan**	**55.39**	**N/A**	**15.40**	**15.40**	**1.198.994.800,00**	-	-	-	-	-	-	**2.118.613.000,00**	-
	8.01.02.2.01.0007	Pembinaan terhadap aktivitas kepaskibrakaan dan Purnapaskibraka														
			Laporan Hasil Pembinaan Aktivitas Kepaskibrakaan dan Laporan Hasil Pembinaan Purnapaskibraka				1 Dokumen	10.000.000,00	Kab. Bondowoso, Semua Kecamatan, Semua Kel/Desa	SISA LEBIH PERHITUNGAN ANGGARAN TAHUN SEBELUMNYA	Memperkokoh ideologi Pancasila, demokrasi, dan hak asasi manusia (HAM).	JATIM BERKAH-AMANAH Memperkuat Penyelenggaraan Tata Kelola Pemerintahan yang Baik, Bersih, Efektif, Berdaya Guna dan Partisipatif 4. Pembangunan Pemerintahan	Masyarakat		30.000.000,00	BADAN KESATUAN BANGSA DAN POLITIK
	8.01.02.2.01.0008	Pembentukan Paskibraka														

NO	KODE	URUSAN / BIDANG URUSAN / PROGRAM / OUTCOME / KEGIATAN / SUB KEGIATAN	INDIKATOR PROGRAM / KEGIATAN / SUB KEGIATAN	TARGET AKHIR PERIODE RENSTRA OPD	REALISASI CAPAIAN RENJA OPD TAHUN 2024	PRAKIRAAN CAPAIAN TARGET RENJA OPD TAHUN 2025	CAPAIAN KINERJA DAN KERANGKA PENDANAAN						KELOMPOK SASARAN	PRAKIRAAN MAJU RENCANA TAHUN 2027		PERANGKAT DAERAH PENANGGUNG JAWAB
							TARGET 2026	PAGU INDIKATIF (Rp)	LOKASI	SUMBER DANA	PRIORITAS			TARGET	PAGU INDIKATIF (Rp)	
											NASIONAL	DAERAH				
1	2	3	4	5	6	7	8	9	10	11	12	13	14	15	16	17
			Jumlah Paskibraka				74 Orang	700.000.000,00	Kab. Bondowoso, Bondowoso, Tamansari	SISA LEBIH PERHITUNGAN ANGGARAN TAHUN SEBELUMNYA, DANA ALOKASI UMUM (DAU)	Memperkokoh ideologi Pancasila, demokrasi, dan hak asasi manusia (HAM).	JATIM BERKAH-AMANAH Memperkuat Penyelenggaraan Tata Kelola Pemerintahan yang Baik, Bersih, Efektif, Berdaya Guna dan Partisipatif 4. Pembangunan Pemerintahan	Masyarakat		700.000.000,00	BADAN KESATUAN BANGSA DAN POLITIK
		-	**-**	**-**	**-**	**-**	**-**	**1.198.994.800,00**	-	-	-	-	-	-	**2.118.613.000,00**	-
	8.01.02.2.01.0009	Pembinaan Lanjutan kepada Purnapaskibraka Duta Pancasila														
			Laporan Hasil Pembinaan Lanjutan kepada Purnapaskibraka Duta Pancasila				1 Dokumen	0,00	Kab. Bondowoso, Semua Kecamatan, Semua Kel/Desa	SISA LEBIH PERHITUNGAN ANGGARAN TAHUN SEBELUMNYA	Memperkokoh ideologi Pancasila, demokrasi, dan hak asasi manusia (HAM).	JATIM BERKAH-AMANAH Memperkuat Penyelenggaraan Tata Kelola Pemerintahan yang Baik, Bersih, Efektif, Berdaya Guna dan Partisipatif 4. Pembangunan Pemerintahan	Masyarakat		30.000.000,00	BADAN KESATUAN BANGSA DAN POLITIK
	8.01.02.2.01.0010	Pelaksanaan tugas Purnapaskibraka Duta Pancasila														
			Laporan Hasil Pelaksanaan Tugas Purnapaskibraka Duta Pancasila				1 Dokumen	0,00	Kab. Bondowoso, Semua Kecamatan, Semua Kel/Desa	SISA LEBIH PERHITUNGAN ANGGARAN TAHUN SEBELUMNYA	Memperkokoh ideologi Pancasila, demokrasi, dan hak asasi manusia (HAM).	JATIM BERKAH-AMANAH Memperkuat Penyelenggaraan Tata Kelola Pemerintahan yang Baik, Bersih, Efektif, Berdaya Guna dan Partisipatif 4. Pembangunan Pemerintahan	Masyarakat		30.000.000,00	BADAN KESATUAN BANGSA DAN POLITIK
	8.01.02.2.01.0011	Pengangkatan Purnapaskibraka Duta Pancasila														

NO	KODE	URUSAN / BIDANG URUSAN / PROGRAM / OUTCOME / KEGIATAN / SUB KEGIATAN	INDIKATOR PROGRAM / KEGIATAN / SUB KEGIATAN	TARGET AKHIR PERIODE RENSTRA OPD	REALISASI CAPAIAN RENJA OPD TAHUN 2024	PRAKIRAAN CAPAIAN TARGET RENJA OPD TAHUN 2025	CAPAIAN KINERJA DAN KERANGKA PENDANAAN						KELOMPOK SASARAN	PRAKIRAAN MAJU RENCANA TAHUN 2027		PERANGKAT DAERAH PENANGGUNG JAWAB
							TARGET 2026	PAGU INDIKATIF (Rp)	LOKASI	SUMBER DANA	PRIORITAS			TARGET	PAGU INDIKATIF (Rp)	
											NASIONAL	DAERAH				
1	2	3	4	5	6	7	8	9	10	11	12	13	14	15	16	17
			Jumlah Purnapaskibraka Duta Pancasila				5 Orang	0,00	Kab. Bondowoso, Semua Kecamatan, Semua Kel/Desa	SISA LEBIH PERHITUNGAN ANGGARAN TAHUN SEBELUMNYA	Memperkokoh ideologi Pancasila, demokrasi, dan hak asasi manusia (HAM).	JATIM BERKAH-AMANAH Memperkuat Penyelenggaraan Tata Kelola Pemerintahan yang Baik, Bersih, Efektif, Berdaya Guna dan Partisipatif 4. Pembangunan Pemerintahan	Masyarakat		30.000.000,00	BADAN KESATUAN BANGSA DAN POLITIK
3.	**8.01.03**	**PROGRAM PENINGKATAN PERAN PARTAI POLITIK DAN LEMBAGA PENDIDIKAN MELALUI PENDIDIKAN POLITIK DAN PENGEMBANGAN ETIKA SERTA BUDAYA POLITIK**	**-**	**-**			**-**	**2.162.323.000,00**						**-**	**2.227.328.000,00**	
		[Meningkatnya etika dan budaya politik]	**Persentase Pendidikan Politik pada Kader Partai Politik**	**0.21**	**13.88**	**0.17**	**0.17**	**2.162.323.000,00**	-	-	-	-	-	-	**2.227.328.000,00**	-
	8.01.03.2.01	Perumusan Kebijakan Teknis dan Pemantapan Pelaksanaan Bidang Pendidikan Politik, Etika Budaya Politik, Peningkatan Demokrasi, Fasilitasi Kelembagaan Pemerintahan, Perwakilan dan Partai Politik, Pemilihan Umum/Pemilihan Umum Kepala Daerah, serta Pemantauan Situasi Politik	-	-			-	2.162.323.000,00			Memperkokoh ideologi Pancasila, demokrasi, dan hak asasi manusia (HAM).	JATIM BERKAH-AMANAH Memperkuat Penyelenggaraan Tata Kelola Pemerintahan yang Baik, Bersih, Efektif, Berdaya Guna dan Partisipatif 4. Pembangunan Pemerintahan	-	-	2.227.328.000,00	BADAN KESATUAN BANGSA DAN POLITIK
	8.01.03.2.01.0001	Penyusunan Program Kerja di Bidang Pendidikan Politik, Etika Budaya Politik, Peningkatan Demokrasi, Fasilitasi Kelembagaan Pemerintahan, Perwakilan dan Partai Politik, Pemilihan Umum/Pemilihan Umum Kepala Daerah, serta Pemantauan Situasi Politik di Daerah														

NO	KODE	URUSAN / BIDANG URUSAN / PROGRAM / OUTCOME / KEGIATAN / SUB KEGIATAN	INDIKATOR PROGRAM / KEGIATAN / SUB KEGIATAN	TARGET AKHIR PERIODE RENSTRA OPD	REALISASI CAPAIAN RENJA OPD TAHUN 2024	PRAKIRAAN CAPAIAN TARGET RENJA OPD TAHUN 2025	CAPAIAN KINERJA DAN KERANGKA PENDANAAN						KELOMPOK SASARAN	PRAKIRAAN MAJU RENCANA TAHUN 2027		PERANGKAT DAERAH PENANGGUNG JAWAB
							TARGET 2026	PAGU INDIKATIF (Rp)	LOKASI	SUMBER DANA	PRIORITAS			TARGET	PAGU INDIKATIF (Rp)	
											NASIONAL	DAERAH				
1	2	3	4	5	6	7	8	9	10	11	12	13	14	15	16	17
			Jumlah Dokumen Program Kerja di Bidang Pendidikan Politik, Etika Budaya Politik, Peningkatan Demokrasi, Fasilitasi Kelembagaan Pemerintahan, Perwakilan dan Partai Politik, Pemilihan Umum/Pemilihan Umum Kepala Daerah, serta Pemantauan Situasi Politik di Daerah yang Disusun				1 Dokumen	0,00	Kab. Bondowoso, Semua Kecamatan, Semua Kel/Desa	SISA LEBIH PERHITUNGAN ANGGARAN TAHUN SEBELUMNYA, DANA ALOKASI UMUM (DAU)	Memperkokoh ideologi Pancasila, demokrasi, dan hak asasi manusia (HAM).	JATIM BERKAH-AMANAH Memperkuat Penyelenggaraan Tata Kelola Pemerintahan yang Baik, Bersih, Efektif, Berdaya Guna dan Partisipatif 4. Pembangunan Pemerintahan	-		1.000.000,00	BADAN KESATUAN BANGSA DAN POLITIK
	8.01.03.2.01.0002	Penyusunan Bahan Perumusan Kebijakan di Bidang Pendidikan Politik, Etika Budaya Politik, Peningkatan Demokrasi, Fasilitasi Kelembagaan Pemerintahan, Perwakilan dan Partai Politik, Pemilihan Umum/Pemilihan Umum Kepala Daerah, serta Pemantauan Situasi Politik di Daerah														
			Jumlah Kebijakan di Bidang Pendidikan Politik, Etika Budaya Politik, Peningkatan Demokrasi, Fasilitasi Kelembagaan Pemerintahan, Perwakilan dan Partai Politik, Pemilihan Umum/Pemilihan Umum Kepala Daerah, serta Pemantauan Situasi Politik di Daerah yang Disusun				1 Dokumen	1.000.000,00	Kab. Bondowoso, Semua Kecamatan, Semua Kel/Desa	DANA ALOKASI UMUM (DAU)	Memperkokoh ideologi Pancasila, demokrasi, dan hak asasi manusia (HAM).	JATIM BERKAH-AMANAH Memperkuat Penyelenggaraan Tata Kelola Pemerintahan yang Baik, Bersih, Efektif, Berdaya Guna dan Partisipatif 4. Pembangunan Pemerintahan	-		1.000.000,00	BADAN KESATUAN BANGSA DAN POLITIK
	8.01.03.2.01.0003	Pelaksanaan Kebijakan di Bidang Pendidikan Politik, Etika Budaya Politik, Peningkatan Demokrasi, Fasilitasi Kelembagaan Pemerintahan, Perwakilan dan Partai Politik, Pemilihan Umum/Pemilihan Umum Kepala Daerah, serta Pemantauan Situasi Politik di Daerah														
			Jumlah Orang yang Mengikuti Pelaksanaan Kebijakan di Bidang Pendidikan Politik, Etika Budaya Politik, Peningkatan Demokrasi, Fasilitasi Kelembagaan Pemerintahan, Perwakilan dan Partai Politik, Pemilihan Umum/Pemilihan Umum Kepala Daerah, serta Pemantauan Situasi Politik di Daerah				1200 Orang	270.000.000,00	Kab. Bondowoso, Semua Kecamatan, Semua Kel/Desa	SISA LEBIH PERHITUNGAN ANGGARAN TAHUN SEBELUMNYA, DANA ALOKASI UMUM (DAU)	Memperkokoh ideologi Pancasila, demokrasi, dan hak asasi manusia (HAM).	JATIM BERKAH-AMANAH Memperkuat Penyelenggaraan Tata Kelola Pemerintahan yang Baik, Bersih, Efektif, Berdaya Guna dan Partisipatif 4. Pembangunan Pemerintahan	-		300.000.000,00	BADAN KESATUAN BANGSA DAN POLITIK
	8.01.03.2.01.0004	Pelaksanaan Koordinasi di Bidang Pendidikan Politik, Etika Budaya Politik, Peningkatan Demokrasi, Fasilitasi Kelembagaan Pemerintahan, Perwakilan dan Partai Politik, Pemilihan Umum/Pemilihan Umum Kepala Daerah, serta Pemantauan Situasi Politik di Daerah														

NO	KODE	URUSAN / BIDANG URUSAN / PROGRAM / OUTCOME / KEGIATAN / SUB KEGIATAN	INDIKATOR PROGRAM / KEGIATAN / SUB KEGIATAN	TARGET AKHIR PERIODE RENSTRA OPD	REALISASI CAPAIAN RENJA OPD TAHUN 2024	PRAKIRAAN CAPAIAN TARGET RENJA OPD TAHUN 2025	CAPAIAN KINERJA DAN KERANGKA PENDANAAN						KELOMPOK SASARAN	PRAKIRAAN MAJU RENCANA TAHUN 2027		PERANGKAT DAERAH PENANGGUNG JAWAB
							TARGET 2026	PAGU INDIKATIF (Rp)	LOKASI	SUMBER DANA	PRIORITAS			TARGET	PAGU INDIKATIF (Rp)	
											NASIONAL	DAERAH				
1	2	3	4	5	6	7	8	9	10	11	12	13	14	15	16	17
			Jumlah Orang yang Mengikuti Koordinasi di Bidang Pendidikan Politik, Etika Budaya Politik, Peningkatan Demokrasi, Fasilitasi Kelembagaan Pemerintahan, Perwakilan dan Partai Politik, Pemilihan Umum/Pemilihan Umum Kepala Daerah, serta Pemantauan Situasi Politik di Daerah				468582 Orang	1.890.328.000,00	Kab. Bondowoso, Semua Kecamatan, Semua Kel/Desa	DANA ALOKASI UMUM (DAU), PENDAPATAN BAGI HASIL PAJAK ROKOK	Memperkokoh ideologi Pancasila, demokrasi, dan hak asasi manusia (HAM).	JATIM BERKAH-AMANAH Memperkuat Penyelenggaraan Tata Kelola Pemerintahan yang Baik, Bersih, Efektif, Berdaya Guna dan Partisipatif 4. Pembangunan Pemerintahan	-		1.924.328.000,00	BADAN KESATUAN BANGSA DAN POLITIK
	8.01.03.2.01.0005	Pelaksanaan Monitoring, Evaluasi dan Pelaporan di Bidang Pendidikan Politik, Etika Budaya Politik, Peningkatan Demokrasi, Fasilitasi Kelembagaan Pemerintahan, Perwakilan dan Partai Politik, Pemilihan Umum/Pemilihan Umum Kepala Daerah, serta Pemantauan Situasi Politik di Daerah														
			Jumlah Laporan Hasil Monitoring, Evaluasi dan Pelaporan di Bidang Pendidikan Politik, Etika Budaya Politik, Peningkatan Demokrasi, Fasilitasi Kelembagaan Pemerintahan, Perwakilan dan Partai Politik, Pemilihan Umum/Pemilihan Umum Kepala Daerah, serta Pemantauan Situasi Politik di Daerah				1 Laporan	995.000,00	Kab. Bondowoso, Semua Kecamatan, Semua Kel/Desa	DANA ALOKASI UMUM (DAU), PENDAPATAN BAGI HASIL PAJAK ROKOK	Memperkokoh ideologi Pancasila, demokrasi, dan hak asasi manusia (HAM).	JATIM BERKAH-AMANAH Memperkuat Penyelenggaraan Tata Kelola Pemerintahan yang Baik, Bersih, Efektif, Berdaya Guna dan Partisipatif 4. Pembangunan Pemerintahan	-		1.000.000,00	BADAN KESATUAN BANGSA DAN POLITIK
4.	**8.01.04**	**PROGRAM PEMBERDAYAAN DAN PENGAWASAN ORGANISASI KEMASYARAKATAN**	**-**	**-**			**-**	**320.800.000,00**						**-**	**286.500.000,00**	
		[Meningkatnya ketertiban organisasi kemasyarakatan]	**Persentase Organisasi Kemasyarakatan yang Aktif**	**73.57**	**75.8**	**71.63**	**71.63**	**320.800.000,00**	-	-	-	-	-	-	**286.500.000,00**	-
	8.01.04.2.01	Perumusan Kebijakan Teknis dan Pemantapan Pelaksanaan Bidang Pemberdayaan dan Pengawasan Organisasi Kemasyarakatan	-	-			-	320.800.000,00			Memperkokoh ideologi Pancasila, demokrasi, dan hak asasi manusia (HAM).	JATIM BERKAH-AMANAH Memperkuat Penyelenggaraan Tata Kelola Pemerintahan yang Baik, Bersih, Efektif, Berdaya Guna dan Partisipatif 4. Pembangunan Pemerintahan	LSM dan Ormas	-	286.500.000,00	BADAN KESATUAN BANGSA DAN POLITIK

NO	KODE	URUSAN / BIDANG URUSAN / PROGRAM / OUTCOME / KEGIATAN / SUB KEGIATAN	INDIKATOR PROGRAM / KEGIATAN / SUB KEGIATAN	TARGET AKHIR PERIODE RENSTRA OPD	REALISASI CAPAIAN RENJA OPD TAHUN 2024	PRAKIRAAN CAPAIAN TARGET RENJA OPD TAHUN 2025	CAPAIAN KINERJA DAN KERANGKA PENDANAAN						KELOMPOK SASARAN	PRAKIRAAN MAJU RENCANA TAHUN 2027		PERANGKAT DAERAH PENANGGUNG JAWAB
							TARGET 2026	PAGU INDIKATIF (Rp)	LOKASI	SUMBER DANA	PRIORITAS			TARGET	PAGU INDIKATIF (Rp)	
											NASIONAL	DAERAH				
1	2	3	4	5	6	7	8	9	10	11	12	13	14	15	16	17
	8.01.04.2.01.0001	Penyusunan Program Kerja di Bidang Pendaftaran Ormas, Pemberdayaan Ormas, Evaluasi dan Mediasi Sengketa Ormas, Pengawasan Ormas dan Ormas Asing di Daerah														
			Jumlah Dokumen Program Kerja di Bidang Pendaftaran Ormas, Pemberdayaan Ormas, Evaluasi dan Mediasi Sengketa Ormas, Pengawasan Ormas dan Ormas Asing di Daerah yang Disusun				1 Dokumen	0,00	Kab. Bondowoso, Semua Kecamatan, Semua Kel/Desa	SISA LEBIH PERHITUNGAN ANGGARAN TAHUN SEBELUMNYA, DANA ALOKASI UMUM (DAU)	Memperkokoh ideologi Pancasila, demokrasi, dan hak asasi manusia (HAM).	JATIM BERKAH-AMANAH Memperkuat Penyelenggaraan Tata Kelola Pemerintahan yang Baik, Bersih, Efektif, Berdaya Guna dan Partisipatif 4. Pembangunan Pemerintahan	LSM dan Ormas		1.000.000,00	BADAN KESATUAN BANGSA DAN POLITIK
	8.01.04.2.01.0002	Penyusunan Bahan Perumusan Kebijakan di Bidang Pendaftaran Ormas, Pemberdayaan Ormas, Evaluasi dan Mediasi Sengketa Ormas, Pengawasan Ormas dan Ormas Asing di Daerah														
			Jumlah Kebijakan di Bidang Pendaftaran Ormas, Pemberdayaan Ormas, Evaluasi dan Mediasi Sengketa Ormas, Pengawasan Ormas dan Ormas Asing di Daerah yang Disusun				1 Dokumen	1.000.000,00	Kab. Bondowoso, Semua Kecamatan, Semua Kel/Desa	DANA ALOKASI UMUM (DAU)	Memperkokoh ideologi Pancasila, demokrasi, dan hak asasi manusia (HAM).	JATIM BERKAH-AMANAH Memperkuat Penyelenggaraan Tata Kelola Pemerintahan yang Baik, Bersih, Efektif, Berdaya Guna dan Partisipatif 4. Pembangunan Pemerintahan	LSM dan Ormas		1.000.000,00	BADAN KESATUAN BANGSA DAN POLITIK
	8.01.04.2.01.0003	Pelaksanaan Kebijakan di Bidang Pendaftaran Ormas, Pemberdayaan Ormas, Evaluasi dan Mediasi Sengketa Ormas, Pengawasan Ormas dan Ormas Asing di Daerah														
			Jumlah Orang yang Mengikuti Pelaksanaan Kebijakan di Bidang Pendaftaran Ormas, Pemberdayaan Ormas, Evaluasi dan Mediasi Sengketa Ormas, Pengawasan Ormas dan Ormas Asing di Daerah				200 Orang	150.913.500,00	Kab. Bondowoso, Semua Kecamatan, Semua Kel/Desa	DANA ALOKASI UMUM (DAU)	Memperkokoh ideologi Pancasila, demokrasi, dan hak asasi manusia (HAM).	JATIM BERKAH-AMANAH Memperkuat Penyelenggaraan Tata Kelola Pemerintahan yang Baik, Bersih, Efektif, Berdaya Guna dan Partisipatif 4. Pembangunan Pemerintahan	LSM dan Ormas		120.000.000,00	BADAN KESATUAN BANGSA DAN POLITIK
	8.01.04.2.01.0004	Pelaksanaan Koordinasi di Bidang Pendaftaran Ormas, Pemberdayaan Ormas, Evaluasi dan Mediasi Sengketa Ormas, Pengawasan Ormas dan Ormas Asing di Daerah														

NO	KODE	URUSAN / BIDANG URUSAN / PROGRAM / OUTCOME / KEGIATAN / SUB KEGIATAN	INDIKATOR PROGRAM / KEGIATAN / SUB KEGIATAN	TARGET AKHIR PERIODE RENSTRA OPD	REALISASI CAPAIAN RENJA OPD TAHUN 2024	PRAKIRAAN CAPAIAN TARGET RENJA OPD TAHUN 2025	CAPAIAN KINERJA DAN KERANGKA PENDANAAN						KELOMPOK SASARAN	PRAKIRAAN MAJU RENCANA TAHUN 2027		PERANGKAT DAERAH PENANGGUNG JAWAB
							TARGET 2026	PAGU INDIKATIF (Rp)	LOKASI	SUMBER DANA	PRIORITAS			TARGET	PAGU INDIKATIF (Rp)	
											NASIONAL	DAERAH				
1	2	3	4	5	6	7	8	9	10	11	12	13	14	15	16	17
			Jumlah Orang yang Mengikuti Koordinasi di Bidang Pendaftaran Ormas, Pemberdayaan Ormas, Evaluasi dan Mediasi Sengketa Ormas, Pengawasan Ormas dan Ormas Asing di Daerah				10 Orang	5.000.000,00	Kab. Bondowoso, Semua Kecamatan, Semua Kel/Desa	DANA ALOKASI UMUM (DAU)	Memperkokoh ideologi Pancasila, demokrasi, dan hak asasi manusia (HAM).	JATIM BERKAH-AMANAH Memperkuat Penyelenggaraan Tata Kelola Pemerintahan yang Baik, Bersih, Efektif, Berdaya Guna dan Partisipatif 4. Pembangunan Pemerintahan	LSM dan Ormas		6.500.000,00	BADAN KESATUAN BANGSA DAN POLITIK
	8.01.04.2.01.0005	Pelaksanaan Monitoring, Evaluasi dan Pelaporan di Bidang Pendaftaran Ormas, Pemberdayaan Ormas, Evaluasi dan Mediasi Sengketa Ormas, Pengawasan Ormas dan Ormas Asing di Daerah														
			Jumlah Laporan Hasil Monitoring, Evaluasi dan Pelaporan di Bidang Pendaftaran Ormas, Pemberdayaan Ormas, Evaluasi dan Mediasi Sengketa Ormas, Pengawasan Ormas dan Ormas Asing di Daerah				1 Laporan	163.886.500,00	Kab. Bondowoso, Semua Kecamatan, Semua Kel/Desa	SISA LEBIH PERHITUNGAN ANGGARAN TAHUN SEBELUMNYA, DANA ALOKASI UMUM (DAU)	Memperkokoh ideologi Pancasila, demokrasi, dan hak asasi manusia (HAM).	JATIM BERKAH-AMANAH Memperkuat Penyelenggaraan Tata Kelola Pemerintahan yang Baik, Bersih, Efektif, Berdaya Guna dan Partisipatif 4. Pembangunan Pemerintahan	LSM dan Ormas		158.000.000,00	BADAN KESATUAN BANGSA DAN POLITIK
5.	**8.01.05**	**PROGRAM PEMBINAAN DAN PENGEMBANGAN KETAHANAN EKONOMI, SOSIAL, DAN BUDAYA**	**-**	**-**			**-**	**56.124.800,00**						**-**	**399.400.200,00**	
		[Meningkatnya ketahanan ekonomi, sosial dan budaya masyarakat]	**Persentase Kebijakan di Bidang Ketahanan Ekonomi, Sosial, Budaya dan Fasilitasi Pencegahan Penyalahgunaan Narkotika, Fasilitasi Kerukunan Umat Beragama dan Penghayat Kepercayaan di Daerah yang dilaksanakan**	**19,13**	**6,52**	**3,04**	**3,04**	**56.124.800,00**	-	-	-	-	-	-	**399.400.200,00**	-

NO	KODE	URUSAN / BIDANG URUSAN / PROGRAM / OUTCOME / KEGIATAN / SUB KEGIATAN	INDIKATOR PROGRAM / KEGIATAN / SUB KEGIATAN	TARGET AKHIR PERIODE RENSTRA OPD	REALISASI CAPAIAN RENJA OPD TAHUN 2024	PRAKIRAAN CAPAIAN TARGET RENJA OPD TAHUN 2025	CAPAIAN KINERJA DAN KERANGKA PENDANAAN						KELOMPOK SASARAN	PRAKIRAAN MAJU RENCANA TAHUN 2027		PERANGKAT DAERAH PENANGGUNG JAWAB
							TARGET 2026	PAGU INDIKATIF (Rp)	LOKASI	SUMBER DANA	PRIORITAS			TARGET	PAGU INDIKATIF (Rp)	
											NASIONAL	DAERAH				
1	2	3	4	5	6	7	8	9	10	11	12	13	14	15	16	17
	8.01.05.2.01	Perumusan Kebijakan Teknis dan Pemantapan Pelaksanaan Bidang Ketahanan Ekonomi, Sosial dan Budaya	-	-			-	56.124.800,00			Memperkuat penyelarasan kehidupan yang harmonis dengan lingkungan, alam, dan budaya serta peningkatan toleransi antarumat beragama untuk mencapai masyarakat yang adil dan makmur.	JATIM BERKAH-AMANAH Memperkuat Penyelenggaraan Tata Kelola Pemerintahan yang Baik, Bersih, Efektif, Berdaya Guna dan Partisipatif 4. Pembangunan Pemerintahan	Masyarakat	-	399.400.200,00	BADAN KESATUAN BANGSA DAN POLITIK
	8.01.05.2.01.0001	Penyusunan Program Kerja di Bidang Ketahanan Ekonomi, Sosial, Budaya dan Fasilitasi Pencegahan Penyalagunaan Narkotika, Fasilitasi Kerukunan Umat Beragama dan Penghayat Kepercayaan di Daerah														
			Jumlah Dokumen Program Kerja di Bidang Ketahanan Ekonomi, Sosial, Budaya dan Fasilitasi Pencegahan Penyalagunaan Narkotika, Fasilitasi Kerukunan Umat Beragama dan Penghayat Kepercayaan di Daerah yang Disusun				1 Dokumen	0,00	Kab. Bondowoso, Semua Kecamatan, Semua Kel/Desa	SISA LEBIH PERHITUNGAN ANGGARAN TAHUN SEBELUMNYA	Memperkuat penyelarasan kehidupan yang harmonis dengan lingkungan, alam, dan budaya serta peningkatan toleransi antarumat beragama untuk mencapai masyarakat yang adil dan makmur.	JATIM BERKAH-AMANAH Memperkuat Penyelenggaraan Tata Kelola Pemerintahan yang Baik, Bersih, Efektif, Berdaya Guna dan Partisipatif 4. Pembangunan Pemerintahan	Masyarakat		1.000.000,00	BADAN KESATUAN BANGSA DAN POLITIK
	8.01.05.2.01.0002	Penyusunan Bahan Perumusan Kebijakan di Bidang Ketahanan Ekonomi, Sosial, Budaya dan Fasilitasi Pencegahan Penyalagunaan Narkotika, Fasilitasi Kerukunan Umat Beragama dan Penghayat Kepercayaan di Daerah														

NO	KODE	URUSAN / BIDANG URUSAN / PROGRAM / OUTCOME / KEGIATAN / SUB KEGIATAN	INDIKATOR PROGRAM / KEGIATAN / SUB KEGIATAN	TARGET AKHIR PERIODE RENSTRA OPD	REALISASI CAPAIAN RENJA OPD TAHUN 2024	PRAKIRAAN CAPAIAN TARGET RENJA OPD TAHUN 2025	CAPAIAN KINERJA DAN KERANGKA PENDANAAN						KELOMPOK SASARAN	PRAKIRAAN MAJU RENCANA TAHUN 2027		PERANGKAT DAERAH PENANGGUNG JAWAB
							TARGET 2026	PAGU INDIKATIF (Rp)	LOKASI	SUMBER DANA	PRIORITAS			TARGET	PAGU INDIKATIF (Rp)	
											NASIONAL	DAERAH				
1	2	3	4	5	6	7	8	9	10	11	12	13	14	15	16	17
			Jumlah Kebijakan di Bidang Ketahanan Ekonomi, Sosial, Budaya dan Fasilitasi Pencegahan Penyalagunaan Narkotika, Fasilitasi Kerukunan Umat Beragama dan Penghayat Kepercayaan di Daerah yang Disusun				1 Dokumen	1.000.000,00	Kab. Bondowoso, Semua Kecamatan, Semua Kel/Desa	PBJT-KONSUMSI TENAGA LISTRIK DARI SUMBER LAIN	Memperkuat penyelarasan kehidupan yang harmonis dengan lingkungan, alam, dan budaya serta peningkatan toleransi antarumat beragama untuk mencapai masyarakat yang adil dan makmur.	JATIM BERKAH-AMANAH Memperkuat Penyelenggaraan Tata Kelola Pemerintahan yang Baik, Bersih, Efektif, Berdaya Guna dan Partisipatif 4. Pembangunan Pemerintahan	Masyarakat		1.000.000,00	BADAN KESATUAN BANGSA DAN POLITIK
	8.01.05.2.01.0003	Pelaksanaan Kebijakan di Bidang Ketahanan Ekonomi, Sosial, Budaya dan Fasilitasi Pencegahan Penyalagunaan Narkotika, Fasilitasi Kerukunan Umat Beragama dan Penghayat Kepercayaan di Daerah														
			Jumlah Orang yang Mengikuti Pelaksanaan Kebijakan di Bidang Ketahanan Ekonomi, Sosial, Budaya dan Fasilitasi Pencegahan Penyalagunaan Narkotika, Fasilitasi Kerukunan Umat Beragama dan Penghayat Kepercayaan di Daerah				300 Orang	27.634.800,00	Kab. Bondowoso, Semua Kecamatan, Semua Kel/Desa	SISA LEBIH PERHITUNGAN ANGGARAN TAHUN SEBELUMNYA, PBJT-KONSUMSI TENAGA LISTRIK DARI SUMBER LAIN	Memperkuat penyelarasan kehidupan yang harmonis dengan lingkungan, alam, dan budaya serta peningkatan toleransi antarumat beragama untuk mencapai masyarakat yang adil dan makmur.	JATIM BERKAH-AMANAH Memperkuat Penyelenggaraan Tata Kelola Pemerintahan yang Baik, Bersih, Efektif, Berdaya Guna dan Partisipatif 4. Pembangunan Pemerintahan	Masyarakat		164.210.000,00	BADAN KESATUAN BANGSA DAN POLITIK
	8.01.05.2.01.0004	Pelaksanaan Koordinasi di Bidang Ketahanan Ekonomi, Sosial, Budaya dan Fasilitasi Pencegahan Penyalagunaan Narkotika, Fasilitasi Kerukunan Umat Beragama dan Penghayat Kepercayaan di Daerah														

NO	KODE	URUSAN / BIDANG URUSAN / PROGRAM / OUTCOME / KEGIATAN / SUB KEGIATAN	INDIKATOR PROGRAM / KEGIATAN / SUB KEGIATAN	TARGET AKHIR PERIODE RENSTRA OPD	REALISASI CAPAIAN RENJA OPD TAHUN 2024	PRAKIRAAN CAPAIAN TARGET RENJA OPD TAHUN 2025	CAPAIAN KINERJA DAN KERANGKA PENDANAAN						KELOMPOK SASARAN	PRAKIRAAN MAJU RENCANA TAHUN 2027		PERANGKAT DAERAH PENANGGUNG JAWAB
							TARGET 2026	PAGU INDIKATIF (Rp)	LOKASI	SUMBER DANA	PRIORITAS			TARGET	PAGU INDIKATIF (Rp)	
											NASIONAL	DAERAH				
1	2	3	4	5	6	7	8	9	10	11	12	13	14	15	16	17
			Jumlah Orang yang Mengikuti Koordinasi di Bidang Ketahanan Ekonomi, Sosial, Budaya dan Fasilitasi Pencegahan Penyalagunaan Narkotika, Fasilitasi Kerukunan Umat Beragama dan Penghayat Kepercayaan di Daerah				200 Orang	25.490.000,00	Kab. Bondowoso, Semua Kecamatan, Semua Kel/Desa	SISA LEBIH PERHITUNGAN ANGGARAN TAHUN SEBELUMNYA, DANA ALOKASI UMUM (DAU)	Memperkuat penyelarasan kehidupan yang harmonis dengan lingkungan, alam, dan budaya serta peningkatan toleransi antarumat beragama untuk mencapai masyarakat yang adil dan makmur.	JATIM BERKAH-AMANAH Memperkuat Penyelenggaraan Tata Kelola Pemerintahan yang Baik, Bersih, Efektif, Berdaya Guna dan Partisipatif 4. Pembangunan Pemerintahan	Masyarakat		230.190.200,00	BADAN KESATUAN BANGSA DAN POLITIK
	8.01.05.2.01.0005	Pelaksanaan Monitoring, Evaluasi dan Pelaporan di Bidang Ketahanan Ekonomi, Sosial, Budaya dan Fasilitasi Pencegahan Penyalagunaan Narkotika, Fasilitasi Kerukunan Umat Beragama dan Penghayat Kepercayaan di Daerah														
			Jumlah Laporan Hasil Monitoring, Evaluasi dan Pelaporan di Bidang Ketahanan Ekonomi, Sosial, Budaya dan Fasilitasi Pencegahan Penyalagunaan Narkotika, Fasilitasi Kerukunan Umat Beragama dan Penghayat Kepercayaan di Daerah				12 Laporan	2.000.000,00	Kab. Bondowoso, Semua Kecamatan, Semua Kel/Desa	PBJT-KONSUMSI TENAGA LISTRIK DARI SUMBER LAIN	Memperkuat penyelarasan kehidupan yang harmonis dengan lingkungan, alam, dan budaya serta peningkatan toleransi antarumat beragama untuk mencapai masyarakat yang adil dan makmur.	JATIM BERKAH-AMANAH Memperkuat Penyelenggaraan Tata Kelola Pemerintahan yang Baik, Bersih, Efektif, Berdaya Guna dan Partisipatif 4. Pembangunan Pemerintahan	Masyarakat		3.000.000,00	BADAN KESATUAN BANGSA DAN POLITIK
6.	**8.01.06**	**PROGRAM PENINGKATAN KEWASPADAAN NASIONAL DAN PENINGKATAN KUALITAS DAN FASILITASI PENANGANAN KONFLIK SOSIAL**	**-**	**-**			**-**	**522.588.000,00**						**-**	**1.132.000.000,00**	
		[Meningkatnya penanganan konflik sosial yang diselesaikan]	**Persentase Konflik Sosial yang Diselesaikan**	**100**	**100**	**100**	**100**	**522.588.000,00**	-	-	-	-	-	-	**1.132.000.000,00**	-

NO	KODE	URUSAN / BIDANG URUSAN / PROGRAM / OUTCOME / KEGIATAN / SUB KEGIATAN	INDIKATOR PROGRAM / KEGIATAN / SUB KEGIATAN	TARGET AKHIR PERIODE RENSTRA OPD	REALISASI CAPAIAN RENJA OPD TAHUN 2024	PRAKIRAAN CAPAIAN TARGET RENJA OPD TAHUN 2025	CAPAIAN KINERJA DAN KERANGKA PENDANAAN						KELOMPOK SASARAN	PRAKIRAAN MAJU RENCANA TAHUN 2027		PERANGKAT DAERAH PENANGGUNG JAWAB
							TARGET 2026	PAGU INDIKATIF (Rp)	LOKASI	SUMBER DANA	PRIORITAS			TARGET	PAGU INDIKATIF (Rp)	
											NASIONAL	DAERAH				
1	2	3	4	5	6	7	8	9	10	11	12	13	14	15	16	17
	8.01.06.2.01	Perumusan Kebijakan Teknis dan Pelaksanaan Pemantapan Kewaspadaan Nasional dan Penanganan Konflik Sosial	-	-			-	522.588.000,00			Memperkuat reformasi politik, hukum dan birokrasi, serta memperkuat pencegahan dan pemberantasan korupsi, narkoba, judi, dan penyeludupan.	JATIM BERKAH-AMANAH Memperkuat Penyelenggaraan Tata Kelola Pemerintahan yang Baik, Bersih, Efektif, Berdaya Guna dan Partisipatif 4. Pembangunan Pemerintahan	Masyarakat	-	1.132.000.000,00	BADAN KESATUAN BANGSA DAN POLITIK
	8.01.06.2.01.0001	Penyusunan Program Kerja di Bidang Kewaspadaan Dini, Kerja Sama Intelijen, Pemantauan Orang Asing, Tenaga Kerja Asing dan Lembaga Asing, Kewaspadaan Perbatasan antar Negara, Fasilitasi Kelembagaan Bidang Kewaspadaan, serta Penanganan Konflik di Daerah														
			Jumlah Dokumen Program Kerja di Bidang Kewaspadaan Dini, Kerja Sama Intelijen, Pemantauan Orang Asing, Tenaga Kerja Asing dan Lembaga Asing, Kewaspadaan Perbatasan antar Negara, Fasilitasi Kelembagaan Bidang Kewaspadaan, serta Penanganan Konflik di Daerah yang Disusun				1 Dokumen	0,00	Kab. Bondowoso, Semua Kecamatan, Semua Kel/Desa	SISA LEBIH PERHITUNGAN ANGGARAN TAHUN SEBELUMNYA	Memperkuat reformasi politik, hukum dan birokrasi, serta memperkuat pencegahan dan pemberantasan korupsi, narkoba, judi, dan penyeludupan.	JATIM BERKAH-AMANAH Memperkuat Penyelenggaraan Tata Kelola Pemerintahan yang Baik, Bersih, Efektif, Berdaya Guna dan Partisipatif 4. Pembangunan Pemerintahan	Masyarakat		1.000.000,00	BADAN KESATUAN BANGSA DAN POLITIK
	8.01.06.2.01.0002	Penyusunan Bahan Perumusan Kebijakan di Bidang Kewaspadaan Dini, Kerja Sama Intelijen, Pemantauan Orang Asing, Tenaga Kerja Asing dan Lembaga Asing, Kewaspadaan Perbatasan antar Negara, Fasilitasi Kelembagaan Bidang Kewaspadaan, serta Penanganan Konflik di Daerah														
			Jumlah Kebijakan di Bidang Kewaspadaan Dini, Kerja Sama Intelijen, Pemantauan Orang Asing, Tenaga Kerja Asing dan Lembaga Asing, Kewaspadaan Perbatasan antar Negara, Fasilitasi Kelembagaan Bidang Kewaspadaan, serta Penanganan Konflik di Daerah yang Disusun				1 Dokumen	1.000.000,00	Kab. Bondowoso, Semua Kecamatan, Semua Kel/Desa	DANA ALOKASI UMUM (DAU)	Memperkuat reformasi politik, hukum dan birokrasi, serta memperkuat pencegahan dan pemberantasan korupsi, narkoba, judi, dan penyeludupan.	JATIM BERKAH-AMANAH Memperkuat Penyelenggaraan Tata Kelola Pemerintahan yang Baik, Bersih, Efektif, Berdaya Guna dan Partisipatif 4. Pembangunan Pemerintahan	Masyarakat		1.000.000,00	BADAN KESATUAN BANGSA DAN POLITIK
	8.01.06.2.01.0003	Pelaksanaan Kebijakan di Bidang Kewaspadaan Dini, Kerja Sama Intelijen, Pemantauan Orang Asing, Tenaga Kerja Asing dan Lembaga Asing, Kewaspadaan Perbatasan antar Negara, Fasilitasi Kelembagaan Bidang Kewaspadaan, serta Penanganan Konflik di Daerah														

NO	KODE	URUSAN / BIDANG URUSAN / PROGRAM / OUTCOME / KEGIATAN / SUB KEGIATAN	INDIKATOR PROGRAM / KEGIATAN / SUB KEGIATAN	TARGET AKHIR PERIODE RENSTRA OPD	REALISASI CAPAIAN RENJA OPD TAHUN 2024	PRAKIRAAN CAPAIAN TARGET RENJA OPD TAHUN 2025	CAPAIAN KINERJA DAN KERANGKA PENDANAAN						KELOMPOK SASARAN	PRAKIRAAN MAJU RENCANA TAHUN 2027		PERANGKAT DAERAH PENANGGUNG JAWAB
							TARGET 2026	PAGU INDIKATIF (Rp)	LOKASI	SUMBER DANA	PRIORITAS			TARGET	PAGU INDIKATIF (Rp)	
											NASIONAL	DAERAH				
1	2	3	4	5	6	7	8	9	10	11	12	13	14	15	16	17
			Jumlah Orang yang Mengikuti pelaksanaan Kebijakan di Bidang Kewaspadaan Dini, Kerja Sama Intelijen, Pemantauan Orang Asing, Tenaga Kerja Asing dan Lembaga Asing, Kewaspadaan Perbatasan antar Negara, Fasilitasi Kelembagaan Bidang Kewaspadaan, serta Penanganan Konflik di Daerah				106 Orang	1.000.000,00	Kab. Bondowoso, Semua Kecamatan, Semua Kel/Desa	DANA ALOKASI UMUM (DAU)	Memperkuat reformasi politik, hukum dan birokrasi, serta memperkuat pencegahan dan pemberantasan korupsi, narkoba, judi, dan penyeludupan.	JATIM BERKAH-AMANAH Memperkuat Penyelenggaraan Tata Kelola Pemerintahan yang Baik, Bersih, Efektif, Berdaya Guna dan Partisipatif 4. Pembangunan Pemerintahan	Masyarakat		1.000.000,00	BADAN KESATUAN BANGSA DAN POLITIK
	8.01.06.2.01.0004	Pelaksanaan Koordinasi di Bidang Kewaspadaan Dini, Kerja Sama Intelijen, Pemantauan Orang Asing, Tenaga Kerja Asing dan Lembaga Asing, Kewaspadaan Perbatasan antar Negara, Fasilitasi Kelembagaan Bidang Kewaspadaan, serta Penanganan Konflik di Daerah														
			Jumlah Orang yang Mengikuti Koordinasi di Bidang Kewaspadaan Dini, Kerja Sama Intelijen, Pemantauan Orang Asing, Tenaga Kerja Asing dan Lembaga Asing, Kewaspadaan Perbatasan antar Negara, Fasilitasi Kelembagaan Bidang Kewaspadaan, serta Penanganan Konflik di Daerah				106 Orang	180.000.000,00	Kab. Bondowoso, Semua Kecamatan, Semua Kel/Desa	DANA ALOKASI UMUM (DAU)	Memperkuat reformasi politik, hukum dan birokrasi, serta memperkuat pencegahan dan pemberantasan korupsi, narkoba, judi, dan penyeludupan.	JATIM BERKAH-AMANAH Memperkuat Penyelenggaraan Tata Kelola Pemerintahan yang Baik, Bersih, Efektif, Berdaya Guna dan Partisipatif 4. Pembangunan Pemerintahan	Masyarakat		640.412.000,00	BADAN KESATUAN BANGSA DAN POLITIK
	8.01.06.2.01.0005	Pelaksanaan Monitoring, Evaluasi dan Pelaporan di Bidang Kewaspadaan Dini, Kerja Sama Intelijen, Pemantauan Orang Asing, Tenaga Kerja Asing dan Lembaga Asing, Kewaspadaan Perbatasan antar Negara, Fasilitasi Kelembagaan Bidang Kewaspadaan, serta Penanganan Konflik di Daerah														
			Jumlah Laporan Hasil Monitoring, Evaluasi dan Pelaporan di Bidang Kewaspadaan Dini, Kerja Sama Intelijen, Pemantauan Orang Asing, Tenaga Kerja Asing dan Lembaga Asing, Kewaspadaan Perbatasan antar Negara, Fasilitasi Kelembagaan Bidang Kewaspadaan, serta Penanganan Konflik di Daerah				4 Laporan	172.000.000,00	Kab. Bondowoso, Semua Kecamatan, Semua Kel/Desa	SISA LEBIH PERHITUNGAN ANGGARAN TAHUN SEBELUMNYA, DANA ALOKASI UMUM (DAU)	Memperkuat reformasi politik, hukum dan birokrasi, serta memperkuat pencegahan dan pemberantasan korupsi, narkoba, judi, dan penyeludupan.	JATIM BERKAH-AMANAH Memperkuat Penyelenggaraan Tata Kelola Pemerintahan yang Baik, Bersih, Efektif, Berdaya Guna dan Partisipatif 4. Pembangunan Pemerintahan	Masyarakat		300.000.000,00	BADAN KESATUAN BANGSA DAN POLITIK
	8.01.06.2.01.0006	Pelaksanaan Forum Koordinasi Pimpinan Daerah Kabupaten/Kota														

NO	KODE	URUSAN / BIDANG URUSAN / PROGRAM / OUTCOME / KEGIATAN / SUB KEGIATAN	INDIKATOR PROGRAM / KEGIATAN / SUB KEGIATAN	TARGET AKHIR PERIODE RENSTRA OPD	REALISASI CAPAIAN RENJA OPD TAHUN 2024	PRAKIRAAN CAPAIAN TARGET RENJA OPD TAHUN 2025	CAPAIAN KINERJA DAN KERANGKA PENDANAAN						KELOMPOK SASARAN	PRAKIRAAN MAJU RENCANA TAHUN 2027		PERANGKAT DAERAH PENANGGUNG JAWAB
							TARGET 2026	PAGU INDIKATIF (Rp)	LOKASI	SUMBER DANA	PRIORITAS			TARGET	PAGU INDIKATIF (Rp)	
											NASIONAL	DAERAH				
1	2	3	4	5	6	7	8	9	10	11	12	13	14	15	16	17
			Jumlah Dokumen Hasil Pelaksanaan Forum Koordinasi Pimpinan Daerah Kabupaten/Kota				1 Dokumen	168.588.000,00	Kab. Bondowoso, Semua Kecamatan, Semua Kel/Desa	SISA LEBIH PERHITUNGAN ANGGARAN TAHUN SEBELUMNYA, DANA ALOKASI UMUM (DAU)	Memperkuat reformasi politik, hukum dan birokrasi, serta memperkuat pencegahan dan pemberantasan korupsi, narkoba, judi, dan penyeludupan.	JATIM BERKAH-AMANAH Memperkuat Penyelenggaraan Tata Kelola Pemerintahan yang Baik, Bersih, Efektif, Berdaya Guna dan Partisipatif 4. Pembangunan Pemerintahan	Masyarakat		188.588.000,00	BADAN KESATUAN BANGSA DAN POLITIK
	J U M L A H							**6.967.027.450,00**							**9.438.069.150,00**	

BONDOWOSO
SWASTHI - BHUWANA KRIA